

# PRECIOS COYUNTURALES



**SEMANA 40 – 2024**

**Del 30 de septiembre**

**al 6 de octubre**



**SUBSECRETARÍA**

Subdirección General de Análisis, Coordinación y  
Estadística

[sgapc@mapa.es](mailto:sgapc@mapa.es)

<https://www.mapa.gob.es/es/estadistica/temas/>

Publicación elaborada por la  
Subsecretaría  
Subdirección General de Análisis, Coordinación y Estadística

**MINISTERIO  
DE AGRICULTURA, PESCA  
Y ALIMENTACIÓN**

© Ministerio de Agricultura, Pesca y Alimentación  
Secretaría General Técnica  
Centro de Publicaciones  
Catálogo de Publicaciones de la Administración General del Estado:  
<https://cpage.mpr.gob.es/>

N.I.P.O.: 003190900

Se permite la utilización, copia o reproducción de los datos de este Boletín siempre que se cite expresamente su procedencia.

---

# Índice:

---

	PÁGINA
<b>PRECIOS MEDIOS NACIONALES.....</b>	<b>4</b>
PRECIOS MEDIOS NACIONALES DE PRODUCTOS AGRÍCOLAS.....	4 - 6
PRECIOS MEDIOS NACIONALES DE PRODUCTOS GANADEROS.....	7 - 8
<b>PRECIOS EN MERCADOS REPRESENTATIVOS DE CEREALES, VINOS Y ACEITES.....</b>	<b>9</b>
PRECIOS MEDIOS EN MERCADOS REPRESENTATIVOS DE CEREALES.....	9 - 11
PRECIOS MEDIOS EN MERCADOS REPRESENTATIVOS DE VINOS.....	12
PRECIOS MEDIOS EN MERCADOS REPRESENTATIVOS DE ACEITES.....	13
<b>PRECIOS DE PRODUCCIÓN DE FRUTAS Y HORTALIZAS EN EL MERCADO INTERIOR.....</b>	<b>14</b>
PRECIOS DE PRODUCCIÓN EN EL MERCADO INTERIOR: FRUTAS.....	14
PRECIOS DE PRODUCCIÓN EN EL MERCADO INTERIOR: PRODUCTOS HORTÍCOLAS.....	16 - 17
<b>PRECIOS REPRESENTATIVOS DE PRODUCTOS GANADEROS.....</b>	<b>18</b>
PRECIOS REPRESENTATIVOS DE PRODUCTOS GANADEROS: BOVINO.....	18
PRECIOS REPRESENTATIVOS DE PRODUCTOS GANADEROS: OVINO.....	19
PRECIOS REPRESENTATIVOS DE PRODUCTOS GANADEROS: PORCINO.....	20 - 21



## 1. PRECIOS MEDIOS NACIONALES

### 1.1. PRECIOS MEDIOS NACIONALES DE PRODUCTOS AGRÍCOLAS

1.1.1. Precios Medios Nacionales de Cereales, Arroz, Oleaginosas, Tortas, Proteicos, Vinos y Aceites.					
PRODUCTOS AGRÍCOLAS (especificaciones)		Semana 39 23/09 - 29/09 2024	Semana 40 30/09 - 06/10 2024	Variación semanal euros	Variación semanal %
<b>CEREALES</b>					
(1)	Trigo blando panificable (€/t)	221,56	225,90	4,34	1,96
(1)	Trigo duro (€/t)	278,74	280,15	1,41	0,51
(1)	Cebada pienso (€/t)	202,10	208,55	6,45	3,19
(1)	Cebada malta (€/t)	214,69	216,49	1,80	0,84
(1)	Maíz grano (€/t)	227,62	229,56	1,94	0,85
<b>ARROZ</b>					
(2)	Arroz cáscara japónica (€/t)	536,20	506,08	-30,12	-5,62
(2)	Arroz cáscara índica (€/t)	534,60	464,61	-69,99	-13,09
(3)	Arroz blanco japónica (€/t)	1114,58	1218,99	104,41	9,37
(3)	Arroz blanco índica (€/t)	748,40	981,02	232,62	31,08
(3)	Arroz blanco vaporizado (€/t)	786,41	980,54	194,13	24,69
(3)	Arroz partido (€/t)	441,72	520,30	78,58	17,79
<b>SEMILLAS OLEAGINOSAS</b>					
(4)	Pipa de girasol alto oleico (€/t)	470,72	474,30	3,58	0,76
(4)	Pipa de girasol convencional (€/t)	398,06	405,92	7,86	1,97
(4)	Colza (€/t)	423,59	424,53	0,93	0,22
<b>TORTAS DE GIRASOL Y SOJA</b>					
(9)	Torta de girasol. 34%-36% proteína (€/t)	208,80	207,07	-1,74	-0,83
(9)	Torta de soja. 44%-47% proteína (€/t)	436,68	436,41	-0,27	-0,06
<b>PROTEICOS</b>					
(10)	Alfalfa. Balas 1ª Cat. 16,5%-18% proteína (€/t)	205,36	205,08	-0,28	-0,14
(10)	Alfalfa. Pellets estándar. 14%-16% proteína (€/t)	174,65	174,39	-0,26	-0,15
(4)	Guisantes secos (€/t)	264,77	264,77	0,00	0,00
(2)	Lentejas (€/t)	932,17	932,18	0,01	0,00
(2)	Garbanzos (€/t)	507,86	515,79	7,93	1,56
(2)	Habas secas (€/t)	301,67	291,30	-10,37	-3,44
<b>VINOS</b>					
(5)	Vino blanco sin DOP/IGP (€/hectolitro)	47,88	46,31	-1,57	-3,28
(5)	Vino tinto sin DOP/IGP, 12 p. color (€/hectolitro)	44,34	43,87	-0,47	-1,06
<b>ACEITE DE OLIVA Y ORUJO</b>					
(6)	Aceite de oliva virgen extra < 0,8º (€/100 kg)	739,91	739,95	0,04	0,01
(6)	Aceite de oliva virgen, de 0,8º a 2º (€/100 kg)	696,67	699,35	2,68	0,38
(6)	Aceite de oliva lampante > 2º (€/100 kg)	664,17	671,11	6,94	1,04
(7)	Aceite de oliva refinado (€/100 kg)	655,90	656,94	1,04	0,16
(8)	Aceite de orujo de oliva crudo (€/100 kg)	223,73	224,15	0,42	0,19
(7)	Aceite de orujo de oliva refinado (€/100 kg)	374,55	368,78	-5,77	-1,54
<b>ACEITE DE GIRASOL</b>					
(7)	Aceite de girasol refinado convencional (€/100 kg)	109,86	113,97	4,11	3,74
(7)	Aceite de girasol refinado alto oleico (€/100 kg)	123,13	128,18	5,05	4,10
<b>ACEITE DE SOJA</b>					
(7)	Aceite refinado de soja (€/100 kg)	114,18	117,93	3,75	3,28
<b>ACEITUNA DE MESA</b>					
(11)	Aceituna de mesa, media de variedades (€/100 kg)	140,41	142,39	1,98	1,41
(11)	Variedad Gordal (€/100 kg)	254,13	264,10	9,97	3,92
(11)	Variedad Manzanilla (€/100 kg)	143,75	148,84	5,09	3,54
(11)	Variedad Hojiblanca (€/100 kg)	123,04	122,03	-1,01	-0,82

#### Posición comercial:

(1) Salida de almacén cargado o entregado al transformador después de intermediario; (2) Granel sobre almacén agricultor/cooperativa  
(3) Salida granel industria; (4) Almacén comprador mayorista; (5) Salida bodega; (6) Salida almazara; (7) Salida industria refinadora  
(8) Salida industria extractora; (9) Salida industria molturadora; (10) Salida industria deshidratadora; (11) Entrada a entamadora

### COMENTARIOS DE MERCADO

- **CEREALES (▲)**: Continúa el crecimiento del conjunto de cereales en estudio: **cebada pienso** (3,19 %), **trigo blando** (1,96 %), **maíz grano** (0,85 %), **cebada malta** (0,84 %) y **trigo duro** (0,51%).
- **ARROZ (▲▼)**: Movimientos en el sector del arroz, debido a la incorporación progresiva de cotizaciones procedentes de la nueva campaña, siendo las principales las subidas las del **blanco índica** (31,08%), **blanco vaporizado** (24,69 %) y el **partido** (17,79 %), seguidas de la del **blanco japónica** (9,37 %). Registran tendencias a la baja el **cáscara índica** (-13,09 %) y **cáscara japónica** (-5,62 %).
- **SEMILLAS OLEAGINOSAS (▲)**: Se aprecian todas las oleaginosas en seguimiento: **semilla de girasol convencional** (1,97%), **semilla de girasol alto oleico** (0,76%) y **colza** (0,22 %).
- **TORTAS DE GIRASOL Y SOJA (▼)**: Comportamiento idéntico de los precios en las **tortas oleaginosas**: bajan la **torta de girasol** (-0,83 %), y la **torta de soja**, esta última de forma liviana (-0,06 %).
- **PROTEICOS (▼▲=)**: Se deprecian las **habas secas** (-3,44 %) y, ligeramente y con la misma fuerza, ambos tipos de **alfalfa: pellets** (-0,15 %) y **balas** (-0,14 %). La única subida es la de los **garbanzos** (1,56 %), registrando estabilidad tanto los **guisantes** como las **lentejas** (0,00 %).
- **VINOS (▼)**: Se anotan devaluaciones en el **vino blanco sin DOP/IGP** (-3,28%) y el **vino tinto sin DOP/IGP** (-1,06%).
- **ACEITE DE OLIVA Y ORUJO (=▲▼)**: Inicia la campaña con todas las tendencias registradas, destacando las subidas, eso sí, de carácter moderado a leve: **aceite de oliva lampante** (1,04%), **aceite de oliva virgen** (0,38 %), **aceite orujo de oliva crudo** (0,19 %) y **aceite oliva refinado** (0,16%). Mantiene su cotización el **aceite de oliva virgen extra** (0,01 %), siendo el único que se deprecia el **aceite orujo de oliva crudo** (-1,54 %).
- **ACEITES DE SEMILLAS (▲)**: Subidas en el conjunto de estos aceites: **aceite de soja** (3,28 %) y **aceites de girasol: refinado alto oleico** (4,10 %) y **refinado convencional** (3,74%).
- **ACEITUNA DE MESA (▲)**: Subida de la **aceituna de mesa** (1,41 %).

1.1.2. Precios Medios Nacionales en Origen de Frutas y Hortalizas					
PRODUCTOS AGRÍCOLAS (especificaciones)		Semana 39 23/09-29/09 2024	Semana 40 30/09-06/10 2024	Variación semanal euros	Variación semanal %
<b>FRUTAS</b>					
(1)	Clementina (C/100 kg)	49,34	51,38	2,04	4,13
(1)	Limón (C/100 kg)	51,81	50,87	-0,94	-1,82
(1)	Mandarina (C/100 kg)	-	42,00	-	-
(1)	Naranja Grupo Blancas (C/100 kg)	-	27,00	-	-
(1)	Naranja Salustiana (C/100 kg)*	-	27,00	-	-
(1)	Naranja Grupo Navel (C/100 kg)	25,99	27,74	1,75	6,72
(1)	Naranja Navelina (C/100 kg)*	25,99	27,74	1,75	6,72
(1)	Satsuma (C/100 kg)	26,27	26,80	0,53	2,03
(1)	Manzana Fuji (C/100 kg)*	54,52	58,01	3,49	6,40
(1)	Manzana Gala (C/100 kg)*	62,08	59,73	-2,35	-3,78
(1)	Manzana Golden (C/100 kg)*	51,95	55,24	3,29	6,33
(1)	Pera Blanquilla (C/100 kg)	70,74	71,03	0,29	0,41
(1)	Pera Conferencia (C/100 kg)	79,26	79,03	-0,22	-0,28
(1)	Ciruela (C/100 kg)	195,12	147,56	-47,56	-24,37
(1)	Melocotón Carne Amarilla (C/100 kg)*	88,57	72,66	-15,91	-17,97
(1)	Nectarina Carne Amarilla (C/100 kg)*	75,41	60,13	-15,28	-20,26
(1)	Aguacate (C/100 kg)	517,51	426,20	-91,31	-17,64
(1)	Caqui (C/100 kg)	42,00	43,75	1,75	4,16
(1)	Granada (C/100 kg)	55,82	63,72	7,90	14,16
(1)	Higos y Brevas (C/100 kg)	205,13	222,78	17,65	8,60
(1)	Plátano (C/100 kg)*	28,48	38,87	10,39	36,48
(1)	Uva de mesa con pepitas (C/100 kg)	84,17	95,00	10,83	12,87
(1)	Uva de mesa sin pepitas (C/100 kg)	79,85	83,97	4,12	5,16
<b>HORTALIZAS</b>					
(1)	Acelga (C/100 kg)	82,29	97,02	14,73	17,90
(1)	Ajo (C/100 kg)	193,05	189,22	-3,83	-1,99
(1)	Alcachofa (C/100 kg)	205,00	205,00	0,00	0,00
(1)	Berenjena (C/100 kg)	112,16	56,22	-55,94	-49,88
(1)	Brócoli (C/100 kg)	-	69,19	-	-
(1)	Calabacín (C/100 kg)	113,87	80,54	-33,33	-29,27
(1)	Cebolla (C/100 kg)	20,90	19,70	-1,19	-5,71
(1)	Champiñón (C/100 kg)	199,35	202,77	3,42	1,71
(1)	Coliflor (C/100 kg)	97,42	97,07	-0,36	-0,37
(1)	Col repollo hoja lisa (C/100 kg)	34,24	47,59	13,35	39,01
(1)	Escarola (C/100 kg)	-	60,10	-	-
(1)	Judía verde tipo plana (C/100 kg)	255,35	220,92	-34,44	-13,49
(1)	Lechuga Romana (C/100 ud)	28,05	30,72	2,67	9,51
(1)	Melón Piel de Sapo (C/100 kg)	33,40	29,29	-4,10	-12,28
(1)	Pepino (C/100 kg)	50,63	48,50	-2,13	-4,21
(1)	Pimiento verde tipo italiano (C/100 kg)	64,69	69,37	4,67	7,22
(1)	Puerro (C/100 kg)	75,75	75,63	-0,12	-0,15
(1)	Sandía (C/100 kg)	40,52	45,00	4,48	11,05
(1)	Tomate cereza (C/100 kg)*	114,27	144,59	30,32	26,53
(1)	Tomate racimo (C/100 kg)*	73,64	126,64	53,00	71,97
(1)	Tomate redondo liso (C/100 kg)*	100,21	93,45	-6,76	-6,75
(1)	Zanahoria (C/100 kg)	30,29	29,94	-0,35	-1,16
(1)	Patata (C/100 kg)	57,95	53,76	-4,19	-7,23

**Posición comercial:**

(1) Granel: En árbol, finca, almacén agricultor, alhóndiga, lonja, etc. En cítricos y uva de mesa, los precios se dan "en árbol" y "en cepa" respectivamente. Los precios del plátano, por las peculiaridades de su comercialización, son estimados a partir de las cotizaciones obtenidas y contrastadas por la organización de productores (OP), en la posición comercial "venta en verde al madurador".

\*Precios notificados a la Comisión Europea (art. 11 y anexo I.5.c del Reglamento de Ejecución (UE) 2017/1185).

**COMENTARIOS DE MERCADO**

• **CÍTRICOS (▲▼):** Después de la pronunciada subida de la pasada, esta semana disminuye ligeramente el precio medio en árbol del **limón** (-1,82 %); en contraste, se mueven al alza los de la **naranja Navelina** (6,72 %), la **clementina** (4,14 %) y la **satsuma** (2,03 %). Primeras cotizaciones de la campaña para **mandarina** y **naranja Salustiana**.

• **FRUTA DE PEPITA (▲▼):** Se observan subidas de las cotizaciones medias en origen de la **manzana Fuji** (6,40 %) y de la **Golden** (6,33 %), mientras que, por el contrario, baja la de la **Gala** (-3,78 %). Se conserva la tendencia al alza en la **pera Blanquilla** (0,41 %) y se deprecia ligeramente la **Conferencia** (-0,28 %).

• **FRUTA DE HUESO (▼):** Notables descensos esta semana en este apartado, tanto para la **ciruela** (-24,37 %), tras el fin de campaña en La Rioja, como para **nectarina** (-20,26 %) y **melocotón de carne amarilla** (-17,97 %), ambos propiciados, en buena medida, por las significativas caídas registradas para estos productos en los mercados oscenses.

• **OTRAS FRUTAS (▲▼):** Se anota esta semana la subida más significativa en el **plátano** (36,48 %), mientras que aumentan también los precios medios de la **granada** (14,16 %), las **uvas de mesa: con pepitas** (12,87 %) y **sin pepitas** (5,16 %), los **higos** (8,60 %) y el **caqui** (4,16 %). Continúa la tendencia a la baja en el **aguacate** (-17,64 %).

• **HORTALIZAS (▼▲):** Predominan los descensos entre los hortalícolas en seguimiento, correspondiendo esta vez las bajadas más relevantes a la **berenjena** (-49,88 %), el **calabacín** (-29,27 %) y la **judía verde plana** (-18,03 %). Los principales ascensos se registran para el **tomate racimo** (71,97 %), la **col repollo de hoja lisa** (39,01 %) y el **tomate cereza** (26,53 %). Se mantiene la línea descendente en la evolución del precio medio en origen de la **patata** (-7,23 %).

### 1.1.3. Precios Medios Nacionales de Productos Agrícolas: Gráficos

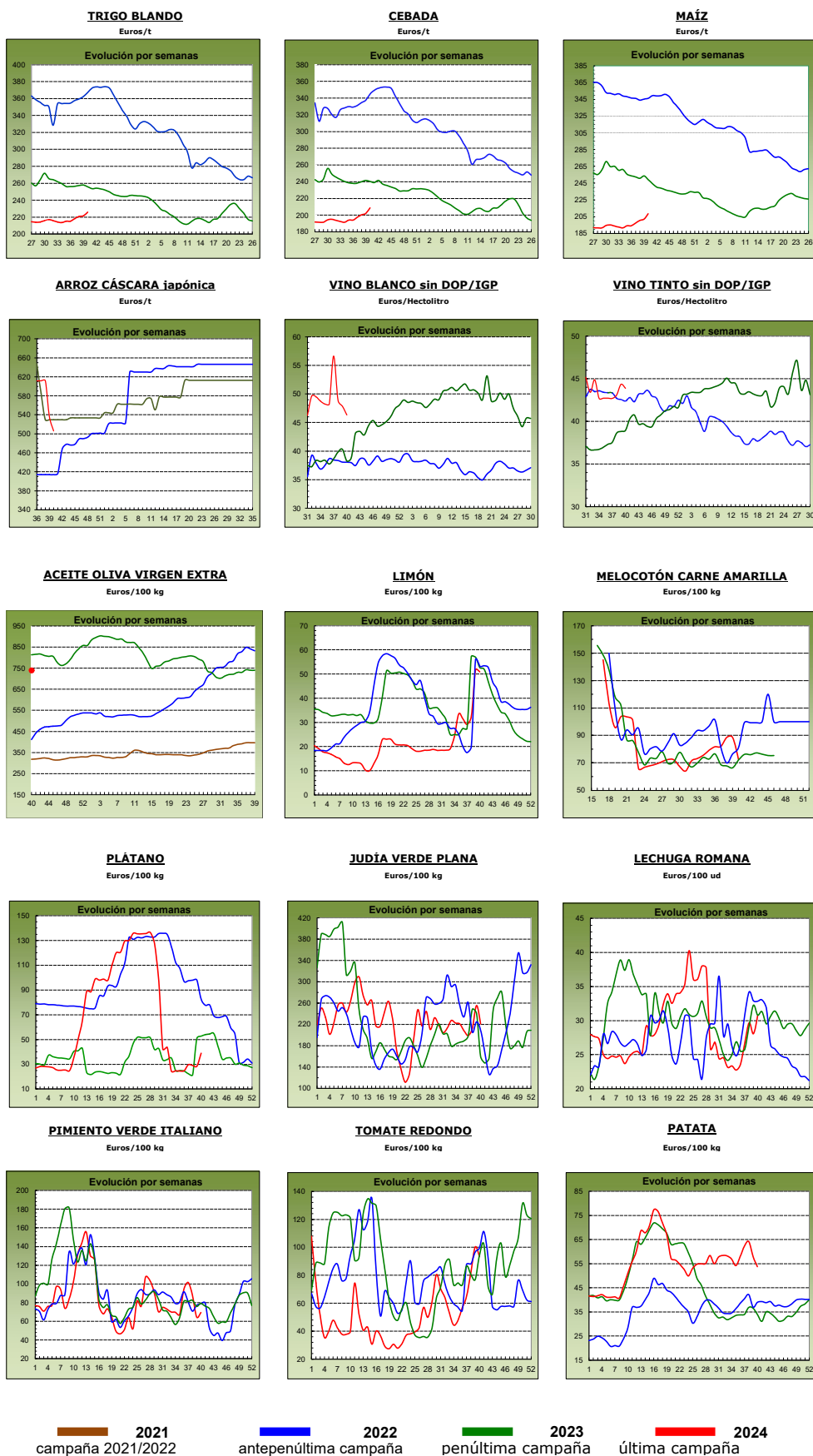

## 1.2. PRECIOS MEDIOS NACIONALES DE PRODUCTOS GANADEROS

1.2.1. Precios Medios Nacionales de Productos Ganaderos					
PRODUCTOS GANADEROS (especificaciones)		Semana 39 23/09 - 29/09 2024	Semana 40 30/09 - 06/10 2024	Variación semanal euros	Variación semanal %
<b>VACUNO</b>					
(1)	Ternera, 180-300 kilos (€/100 kg canal)	540,85	549,79	8,94	1,65
(1)	Machos de 12 a 24 meses (Clase R) (€/100 kg canal)	567,17	573,18	6,01	1,06
(1)	Animales de 8 a 12 meses (Clase R) (€/100 kg canal)	565,27	564,68	-0,59	-0,10
(1)	Bovino vivo, conjunto categorías (€/100 kg vivo)	287,72	291,84	4,12	1,43
<b>CORDERO</b>					
(1)	Corderos 9-19 kilos (€/100 kg canal)	967,55	967,72	0,17	0,02
(1)	Corderos 12-16 kilos (€/100 kg canal)	918,73	919,05	0,32	0,03
(1)	Corderos Ligeros (12-13 kilos) (€/100 kg canal)	943,96	944,52	0,56	0,06
(1)	Corderos Pesados (13-16 kilos) (€/100 kg canal)	893,49	893,58	0,09	0,01
<b>PORCINO</b>					
(1)	Porcino >60% magro (Clase S) (€/100 kg canal)	217,51	214,78	-2,73	-1,26
(1)	Porcino 60-55% magro (Clase E) (€/100 kg canal)	209,19	205,66	-3,53	-1,69
(1)	Porcino 55-50% magro (Clase U) (€/100 kg canal)	218,86	214,88	-3,98	-1,82
(1)	Porcino 50-45% magro (Clase R) (€/100 kg canal)	218,25	215,60	-2,65	-1,21
(1)	Lechón 20 kg (€/unidad)	52,36	52,36	0,00	0,00
<b>POLLO</b>					
(2)	Pollo, media de canales del 83% y 65% rdto. (€/100 kg canal)	228,01	226,67	-1,34	-0,59
(2)	Pollo P10 (83% rdto.) (€/100 kg canal)	212,81	212,58	-0,23	-0,11
(2)	Pollo P90 (65% rdto.) (€/100 kg canal)	228,79	227,39	-1,40	-0,61
(2)	Pollo: Cuartos traseros (€/100 kg)	218,36	220,57	2,21	1,01
(2)	Pollo: Filete de pechuga (€/100 kg)	488,99	488,98	-0,01	0,00
<b>HUEVOS</b>					
(3)	Huevos Tipo Jaula, media Clase L y M (€/100 kg)	195,06	197,60	2,54	1,30
(3)	Huevos Tipo Jaula - Clase L (€/docena)	1,60	1,63	0,03	1,88
(3)	Huevos Tipo Jaula - Clase M (€/docena)	1,35	1,36	0,01	0,74
(3)	Huevos Tipo Suelo media Clase L y M (€/100 kg)	211,96	212,97	1,01	0,48
(3)	Huevos Tipo Suelo - Clase L (€/docena)	1,72	1,73	0,01	0,58
(3)	Huevos Tipo Suelo - Clase M (€/docena)	1,48	1,49	0,01	0,68
(3)	Huevos Tipo Campero, media Clase L y M (€/100 kg)	238,16	238,42	0,26	0,11
(3)	Huevos Tipo Campero- Mezcla Clase L y M (€/docena)	1,80	1,80	0,00	0,00
(3)	Huevos Ecológicos, media Clase L y M (€/100 kg)	333,00	335,28	2,28	0,68
(3)	Huevos Ecológicos - Clase L (€/docena)	2,60	2,61	0,01	0,38
(3)	Huevos Ecológicos - Clase M (€/docena)	2,44	2,46	0,02	0,82
<b>CONEJO</b>					
(4)	Conejo 1,8-2,2 kilo,vivo (€/100 kg)	234,53	239,56	5,03	2,14
<b>LECHE Y PRODUCTOS LÁCTEOS</b>					
(6)	Suero de leche en polvo (€/100 kg)	93,25	89,14	-4,11	-4,41
(6)	Mantequilla sin sal (formato 25 kg) (€/100 kg)	781,99	812,48	30,49	3,90
(6)	Nata 30% materia grasa (a granel) (€/100 kg)	287,45	289,38	1,93	0,67
(5)	Leche cruda de vaca (€/100 kg). Fuente: INFOLAC	Precio julio 2024: 45,92 €/100 kg			
<b>MIEL Y PRODUCTOS APÍCOLAS</b>					
(7)	Miel multifloral a granel (€/100 kg)	Precio julio 2024: 342,49 €/100 kg			
(7)	Miel multifloral envasada (€/100 kg)	Precio julio 2024: 700,56 €/100 kg			
(7)	Polen a granel (€/100 kg)	Precio julio 2024: 1.110,66 €/100 kg			
(7)	Polen envasado (€/100 kg)	Precio julio 2024: 1.706,82 €/100 kg			

**Posición comercial:**

(1) Entrada matadero; (2) Salida muelle matadero; (3) Salida muelle centro de embalaje; (4) Salida granja;  
(5) Precio pagado al ganadero; (6) Precio franco fábrica sin impuestos ni costes; (7) Venta a la industria o mayorista

**COMENTARIOS DE MERCADO**

- **VACUNO (▲▼):** Variaciones positivas de precios en las **canales de vacuno**, anotándose incrementos en las canales de las terneras (1,65 %) y en las canales de los machos 12-24 meses (1,06 %). Los precios de las canales de los animales 8-12 meses apenas varían esta semana, perdiendo cotización ligeramente (-0,10 %). Las cotizaciones de los **animales vivos** también se sitúan al alza (1,43 %).
- **OVINO (=):** Variación media mínima (0,03 %) en el precio medio de las **canales de cordero**.
- **PORCINO (▼):** Los precios de las **canales de porcino de capa blanca** registran variaciones negativas (-1,49 %) en el promedio de sus diferentes clasificaciones. Bajadas también de precios en los porcinos cebados (▼). Sin variaciones en los precios de los **lechones base 20 kg (=)**, siendo ésta la sexta semana en la que los precios medios de este producto ganadero se mantienen estables.
- **POLLOS (▼▲=):** Descenso en las cotizaciones de las **canales de pollo** (promedio: -0,59 %). Respecto a los **cortes**, los precios de los cuartos traseros suben (1,01 %), mientras que los de los filetes de pechuga no varían (0,00 %).
- **HUEVOS (▲):** Los precios de los huevos siguen manteniéndose al alza una semana más, destacando la subida en los **huevos tipo jaula** (1,30 %), seguida por las de los **huevos ecológicos** (0,68 %), los **tipo suelo** (0,48 %) y, con menor variación, los **tipo campero** (0,11 %).
- **CONEJO (▲):** Subidas de moderadas a destacadas, una semana más, en el precio medio semanal del **conejo vivo de granja** (2,14 %).
- **PRODUCTOS LÁCTEOS (▼▲):** Descenso (-4,41 %) en la cotización semanal del **suero de leche en polvo**. Por otro lado, el precio medio de la **mantequilla sin sal** registra esta semana una variación positiva (3,90 %). Subida también (0,67 %) en el precio semanal de la **nata 30% materia grasa**.

## 1.2.2. Precios Medios Nacionales de Productos Ganaderos: Gráficos

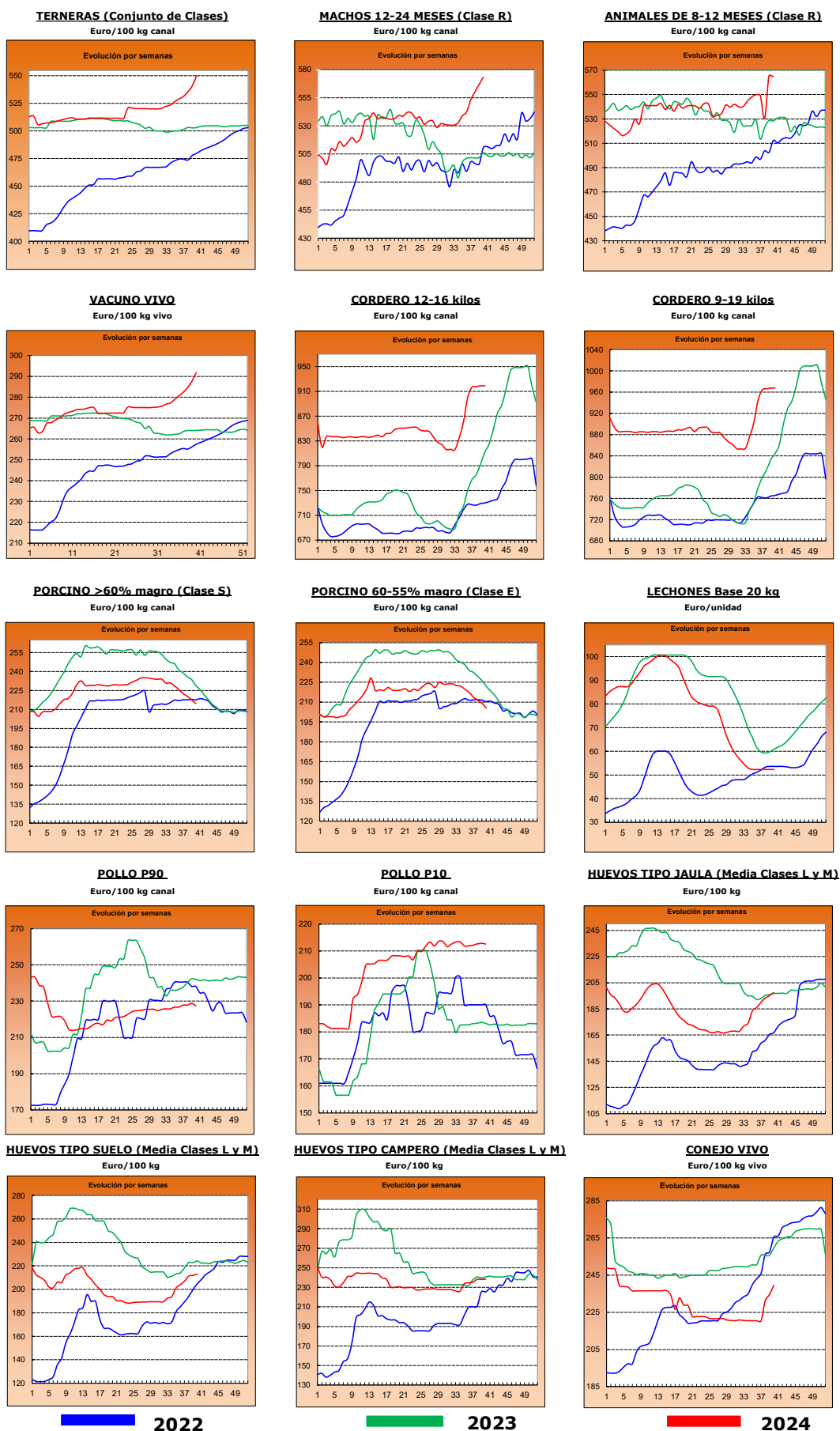

2022

2023

2024



## 2.- PRECIOS EN MERCADOS REPRESENTATIVOS DE CEREALES, ALFALFA, ARROZ, VINOS, ACEITES Y SEMILLA DE GIRASOL

### 2.1. PRECIOS EN MERCADOS REPRESENTATIVOS DE CEREALES, ALFALFA Y ARROZ

#### 2.1.1. Precios Medios en Mercados Representativos: Trigo y Alfalfa

Precios en Euro/Tonelada

REGLAMENTO (UE) 2017/1185 DE LA COMISION. Artículo 11, Anexo I. 1. (trigo); Artículo 12 (a), Anexo II.2 (alfalfa)

TRIGO: Salida de almacén cargado o entregado al transformador después de intermediario. Mercancía nacional y/o importada.

ALFALFA: Salida industria deshidratadora

PRODUCTO	MERCADO REPRESENTATIVO	Semana 39 23/09-29/09 2024	Semana 40 30/09-06/10 2024	Variación €
<b>Trigo Blando Panificable</b>	Albacete	218,00	223,60	5,60
	Ávila	228,00	232,00	4,00
	Barcelona	242,00	246,00	4,00
	Burgos	219,64	224,90	5,26
	Cádiz	220,00	220,00	0,00
	Ciudad Real	210,00	216,00	6,00
	Cuenca	214,00	218,00	4,00
	Guadalajara	217,40	226,80	9,40
	Huesca	222,00	225,00	3,00
	León	220,40	222,80	2,40
	Lérida	218,00	225,00	7,00
	Madrid	225,00	230,00	5,00
	Murcia	222,00	228,00	6,00
	Navarra	225,00	225,00	0,00
	Palencia	219,80	225,00	5,20
	Pontevedra	235,00	237,00	2,00
	Salamanca	227,00	230,60	3,60
	Segovia	220,40	229,80	9,40
	Sevilla	220,00	220,00	0,00
	Soria	217,60	222,20	4,60
Tarragona	220,00	225,00	5,00	
Toledo	227,00	228,00	1,00	
Valladolid	226,56	230,26	3,70	
Zamora	221,20	223,80	2,60	
Zaragoza	230,00	234,00	4,00	
<b>Trigo Duro</b>	Cádiz	275,00	275,00	0,00
	Córdoba	280,00	280,00	0,00
	Sevilla	275,00	275,00	0,00
	Toledo	253,00	253,00	0,00
	Zaragoza	285,00	290,00	5,00
<b>Alfalfa Balas</b>	Albacete	232,00	232,00	0,00
	Burgos	170,00	170,00	0,00
	Córdoba	162,00	162,00	0,00
	Huesca	201,33	200,67	-0,67
	León	290,00	290,00	0,00
	Lérida	189,17	189,17	0,00
	Navarra	198,00	197,50	-0,50
	Palencia	290,00	290,00	0,00
	Sevilla	170,00	170,00	0,00
	Teruel	150,00	150,00	0,00
	Toledo	190,00	190,00	0,00
	Valladolid	284,00	284,00	0,00
	Zamora	210,00	210,00	0,00
Zaragoza	195,67	195,33	-0,33	
<b>Alfalfa Pellets</b>	Albacete	226,00	226,00	0,00
	Burgos	175,00	175,00	0,00
	Córdoba	166,00	166,00	0,00
	Huesca	169,33	169,33	0,00
	Lérida	177,00	177,00	0,00
	Navarra	207,00	207,50	0,50
	Palencia	270,00	270,00	0,00
	Sevilla	188,00	188,00	0,00
	Toledo	224,00	224,00	0,00
	Valladolid	312,00	312,00	0,00
	Zamora	175,00	175,00	0,00
	Zaragoza	164,00	163,33	-0,67

### 2.1.2. Precios Medios en Mercados Representativos: Cebada

Precios en Euro/Tonelada

#### REGLAMENTO (UE) 2017/1185 DE LA COMISION. Artículo 11, Anexo I. 1.

Salida de almacén cargado o entregado al transformador después de intermediario. Mercancía nacional y/o importada.

PRODUCTO	MERCADO REPRESENTATIVO	Semana 39 23/09-29/09 2024	Semana 40 30/09-06/10 2024	Variación €
<b>Cebada Pienso</b>	Albacete	197,40	202,80	<b>5,40</b>
	Ávila	207,00	210,00	<b>3,00</b>
	Burgos	203,00	209,00	<b>6,00</b>
	Cádiz	205,00	207,00	<b>2,00</b>
	Ciudad Real	200,00	208,00	<b>8,00</b>
	Córdoba	200,00	210,00	<b>10,00</b>
	La Coruña	216,00	218,00	<b>2,00</b>
	Cuenca	200,00	207,00	<b>7,00</b>
	Guadalajara	201,40	210,80	<b>9,40</b>
	Huesca	203,00	205,00	<b>2,00</b>
	León	208,00	210,00	<b>2,00</b>
	Lérida	207,00	210,00	<b>3,00</b>
	Murcia	207,00	214,00	<b>7,00</b>
	Palencia	203,00	209,00	<b>6,00</b>
	Salamanca	212,00	213,00	<b>1,00</b>
	Segovia	203,00	215,00	<b>12,00</b>
	Soria	203,00	208,00	<b>5,00</b>
	Teruel	210,00	214,00	<b>4,00</b>
	Toledo	205,40	207,00	<b>1,60</b>
	Valladolid	206,00	210,00	<b>4,00</b>
Zamora	208,00	210,00	<b>2,00</b>	
Zaragoza	210,00	214,00	<b>4,00</b>	
<b>Cebada Malta</b>	Huesca	220,00	222,00	<b>2,00</b>
	Navarra	210,00	212,00	<b>2,00</b>
	Soria	201,60	202,20	<b>0,60</b>
	Teruel	217,00	219,00	<b>2,00</b>
	Zaragoza	217,00	219,00	<b>2,00</b>

### 2.1.3. Precios Medios en Mercados Representativos: Maíz y Arroz

Precios en Euro/Tonelada

REGLAMENTO (UE) 2017/1185 DE LA COMISION. Artículo 11, Anexo I. 1. Cereales y 2 Arroz

Maíz grano: precios salida de almacén cargado. Mercancía nacional y/o importada.

Arroz cáscara precios salida almacén agricultor o en cooperativa, y arroz blanco precios salida industria

PRODUCTO	MERCADO REPRESENTATIVO	Semana 39 23/09-29/09 2024	Semana 40 30/09-06/10 2024	Variación €
<b>Maíz Grano</b>	Albacete	218,80	226,80	<b>8,00</b>
	Badajoz	245,00	245,00	<b>0,00</b>
	Cáceres	245,00	245,00	<b>0,00</b>
	Ciudad Real	235,20	240,20	<b>5,00</b>
	La Coruña	219,00	221,00	<b>2,00</b>
	Gerona	230,00	234,00	<b>4,00</b>
	Guadalajara	222,00	225,00	<b>3,00</b>
	Huesca	221,00	222,00	<b>1,00</b>
	León	227,80	229,40	<b>1,60</b>
	Lérida	215,00	220,00	<b>5,00</b>
	Madrid	236,00	238,00	<b>2,00</b>
	Navarra	225,00	225,00	<b>0,00</b>
	Pontevedra	219,00	221,00	<b>2,00</b>
	Salamanca	235,80	236,60	<b>0,80</b>
	Toledo	235,40	237,00	<b>1,60</b>
	Valladolid	237,74	240,94	<b>3,20</b>
Zamora	229,20	230,80	<b>1,60</b>	
Zaragoza	230,00	235,00	<b>5,00</b>	
<b>Arroz cáscara (Indica)</b>	Valencia	400,00	400,00	<b>0,00</b>
<b>Arroz cáscara (Japónica)</b>	Tarragona	522,50	500,00	<b>-22,50</b>
	Valencia	500,00	500,00	<b>0,00</b>
	Zaragoza	650,00	650,00	<b>0,00</b>
<b>Arroz blanco (Indica)</b>	Valencia	1150,00	1150,00	<b>0,00</b>
<b>Arroz blanco (Japónica)</b>	Tarragona	1250,00	1.250,00	<b>0,00</b>
	Valencia	1090,00	1.230,00	<b>140,00</b>
<b>Arroz blanco vaporizado</b>	Valencia	1137,50	1.075,00	<b>-62,50</b>
<b>Arroz partido</b>	Tarragona	542,50	525,00	<b>-17,50</b>
	Valencia	482,50	515,00	<b>32,50</b>

Subdirección General de Análisis, Coordinación y Estadística

<b>2.2. PRECIOS EN MERCADOS REPRESENTATIVOS DE VINOS</b>
--

**R. EJECUCIÓN (UE) 2017/1185 DE LA COMISION. Artículo 11, Anexo II. 3.**

En €/hectólitro, salida bodega, a granel, pago al contado sin I. V. A.

<b>PRODUCTO</b>	<b>MERCADO REPRESENTATIVO</b>	<b>Semana 39 23/09-29/09 2024</b>	<b>Semana 40 30/09-06/10 2024</b>	<b>Variación €</b>
<b>Vino Blanco sin DOP/IPG</b>	Albacete	61,22	58,28	<b>-2,93</b>
	Badajoz	43,82	42,52	<b>-1,30</b>
	Ciudad Real	47,42	45,22	<b>-2,20</b>
	Toledo	49,38	47,31	<b>-2,07</b>
<b>Vino Tinto sin DOP / IPG</b>	<b>Precio de vino tinto referido al producto de 12 puntos de color</b>			
	Albacete	50,85	48,48	<b>-2,37</b>
	Ciudad Real	37,87	37,08	<b>-0,79</b>
	Cuenca	44,61	46,15	<b>1,54</b>
	Murcia	49,90	51,36	<b>1,46</b>
	Toledo	42,24	40,63	<b>-1,61</b>

**2.3. PRECIOS EN MERCADOS REPRESENTATIVOS DE ACEITES Y SEMILLAS DE GIRASOL**

Aceites. Precios salida almazara/orujera/refinadora, en €/100 kg, sin I.V.A. Rgto. 2017/1185. Art.11. Anexo I.3.

Semilla de girasol. Precios en almacén del comprador mayorista, en €/t, sin I.V.A. Rgto 2017/1185. Art. 8

PRODUCTO Y ESPECIFICACIONES	MERCADO REPRESENTATIVO	Semana 39 23/09-29/09 2024	Semana 40 30/09-06/10 2024	Variación €
<b>ACEITE DE OLIVA VIRGEN EXTRA</b> Menos de 0,8°	Albacete	730,00	740,00	10,00
	Almería	660,00	660,00	0,00
	Badajoz	722,50	730,00	7,50
	Cádiz	800,00	800,00	0,00
	Ciudad Real	864,00	863,00	-1,00
	Córdoba	727,00	730,50	3,50
	Cuenca	707,50	712,50	5,00
	Granada	730,50	726,50	-4,00
	Huelva	716,00	716,00	0,00
	Jaén	729,50	728,00	-1,50
	Málaga	725,00	737,50	12,50
	Murcia	707,00	712,00	5,00
	Sevilla	752,50	747,00	-5,50
	Tarragona	760,00	740,00	-20,00
Toledo	730,00	729,00	-1,00	
Zaragoza	675,00	675,00	0,00	
<b>ACEITE DE OLIVA VIRGEN</b> De 0,8° a 2°	Albacete	690,00	700,00	10,00
	Badajoz	677,50	675,00	-2,50
	Cádiz	790,00	790,00	0,00
	Ciudad Real	838,00	837,00	-1,00
	Córdoba	693,50	693,00	-0,50
	Cuenca	686,70	687,50	0,80
	Granada	695,00	695,00	0,00
	Huelva	740,00	740,00	0,00
	Jaén	695,00	699,00	4,00
	Málaga	692,50	695,00	2,50
	Murcia	687,00	687,00	0,00
	Sevilla	692,00	698,00	6,00
	Tarragona	740,00	710,00	-30,00
	Toledo	697,00	697,00	0,00
Zaragoza	640,00	640,00	0,00	
<b>ACEITE DE OLIVA LAMPANTE</b>	Albacete	660,00	650,00	-10,00
	Badajoz	647,50	650,00	2,50
	Cádiz	758,00	758,00	0,00
	Ciudad Real	815,00	814,50	-0,50
	Córdoba	662,50	662,50	0,00
	Cuenca	673,30	675,00	1,70
	Granada	663,00	665,00	2,00
	Huelva	715,00	715,00	0,00
	Jaén	675,00	686,50	11,50
	Málaga	682,50	685,00	2,50
	Murcia	673,00	675,00	2,00
	Sevilla	664,00	669,50	5,50
	Tarragona	500,00	500,00	0,00
	Toledo	660,00	650,00	-10,00
Zaragoza	610,00	610,00	0,00	
<b>ACEITE DE OLIVA REFINADO</b>	Córdoba	661,50	662,50	1,00
	Jaén	659,00	655,00	-4,00
	Sevilla	655,00	660,00	5,00
	Tarragona	635,00	635,00	0,00
<b>ACEITE DE ORUJO DE OLIVA CRUDO</b>	Córdoba	217,00	222,00	5,00
	Jaén	228,50	229,50	1,00
	Málaga	226,00	214,00	-12,00
	Sevilla	239,00	229,00	-10,00
	Tarragona	210,00	215,00	5,00
Toledo	215,00	215,00	0,00	
<b>ACEITE DE ORUJO DE OLIVA REFINADO</b>	Sevilla	376,50	369,50	-7,00
<b>PIPA DE GIRASOL</b> Alto oleico	Centro	411,98	421,23	9,25
	Norte	522,69	523,90	1,22
	Sur	433,10	437,00	3,91
<b>PIPA DE GIRASOL</b> Convencional	Centro	396,43	397,40	0,97
	Norte	384,73	398,15	13,42
	Sur	415,40	419,51	4,11

### 3. PRECIOS DE PRODUCCIÓN DE FRUTAS Y HORTALIZAS EN EL MERCADO INTERIOR

#### 3.1. PRECIOS DE PRODUCCIÓN EN EL MERCADO INTERIOR FRUTAS

3.1.1. Precios de Producción de Frutas en el Mercado Interior:												
Precios diarios y Precios Medios Ponderados Semanales en mercados representativos provinciales.												
Precios a la salida del centro de acondicionamiento de productos seleccionados, embalados y, en su caso, en palés (€/100 kg peso neto)												

#### CÍTRICOS

PRODUCTO	MERCADO	VARIEDAD O TIPO	CAT.	CALIBRE	DÍA/MES							
					30/9	1/10	2/10	3/10	4/10	5/10	6/10	PMPS
CLEMANTINA	Castellón	Clemenrubí/PRI23	I	1x-3	161,63	161,63	149,68	161,63	153,72	140,71	--	155,31
	Valencia	Clemenrubí/PRI23	I	1x-3	166,50	166,50	166,50	164,45	161,67	--	--	164,97
	Valencia	Loretina	I	1x-3	120,00	--	--	--	110,00	--	--	115,00
	Castellón	Marisol	I	1x-3	153,00	153,00	153,00	153,00	153,00	--	--	153,00
	Valencia	Marisol	I	1x-3	123,12	123,12	120,81	121,40	123,12	--	--	122,23
	Valencia	Oronules	I	1x-3	160,00	160,00	160,00	160,00	160,00	--	--	160,00
	Huelva	Todas las variedades	I	1x-3	80,00	80,00	80,00	80,00	80,00	--	--	80,00
	Valencia	Todas las variedades	I	1x-3	75,00	75,00	75,00	75,00	75,00	--	--	75,00
LIMÓN	Alicante	Fino	I	3-4	118,00	121,00	119,00	111,90	121,00	--	--	118,21
	Málaga	Fino	I	3-4	133,00	135,00	134,00	134,00	135,00	--	--	134,17
	Murcia	Fino	I	3-4	148,00	150,00	148,00	150,00	150,00	--	--	149,19
	Alicante	Fino rodrejo	I	3-4	77,89	77,89	77,89	77,89	89,99	--	--	84,31
MANDARINA	Huelva	Todas las variedades	I	1-2	110,00	110,00	110,00	110,00	110,00	--	--	110,00
	Sevilla	Todas las variedades	I	1-2	120,00	120,00	120,00	120,00	120,00	--	--	120,00
SATSUMA	Valencia	Clausellina/Okitsu	I	1x-3	81,21	81,50	81,11	81,50	81,14	--	--	81,29
	Valencia	Iwasaki	I	1x-3	75,56	75,56	75,56	75,78	74,55	--	--	75,34
	Sevilla	Todas las variedades	I	1x-3	70,00	70,00	70,00	70,00	70,00	--	--	70,00

#### FRUTAS DE PEPITA

PRODUCTO	MERCADO	VARIEDAD O TIPO	CAT.	CALIBRE	DÍA/MES								
					30/9	1/10	2/10	3/10	4/10	5/10	6/10	PMPS	
MANZANA	Lérida	Fuji	I	65-80	105,00	105,00	105,00	105,00	105,00	--	--	105,00	
	Gerona	Gala	I	65-80	120,42	120,42	120,42	120,42	120,42	--	--	120,42	
	Lérida	Gala	I	65-80	99,55	96,84	99,43	99,31	99,86	--	--	98,91	
	Zaragoza	Gala	I	65-80	95,97	95,97	95,97	95,97	95,97	--	--	95,97	
	Gerona	Golden Delicious	I	65-80	118,93	118,93	118,93	118,93	118,93	--	--	118,93	
	Huesca	Golden Delicious	I	65-80	43,00	43,00	43,00	43,00	43,00	--	--	43,00	
	León	Golden Delicious	I	65-81	35,00	35,00	35,00	35,00	35,00	--	--	35,00	
	Lérida	Golden Delicious	I	65-80	84,010	79,500	86,390	79,500	82,830	--	--	82,750	
	Zaragoza	Golden Delicious	I	65-80	93,830	93,830	93,830	93,830	93,830	--	--	93,830	
	Gerona	Granny Smith	I	65-80	107,080	107,080	107,080	107,080	107,080	--	--	107,080	
	Lérida	Granny Smith	I	65-80	88,90	88,90	88,90	88,90	88,90	--	--	88,90	
	Gerona	Red Delicious	I	65-80	127,42	127,42	127,42	127,42	127,42	--	--	127,42	
	Zaragoza	Reineta	I	65-80	110,52	110,52	110,52	110,52	110,52	--	--	110,52	
	PERA	Lérida	Blanquilla	I	55-60	99,00	115,11	120,61	99,00	99,00	--	--	108,10
		Navarra	Blanquilla	I	55-60	103,00	103,00	103,00	103,00	103,00	--	--	103,00
		Zaragoza	Blanquilla	I	55-60	135,00	135,00	135,00	135,00	135,00	--	--	135,00
León		Conferencia	I	60-65+	80,00	80,00	80,00	80,00	80,00	--	--	80,00	
Lérida		Conferencia	I	60-65+	115,65	116,03	124,64	139,71	139,42	--	--	126,51	
Zaragoza		Conferencia	I	60-65+	127,95	127,95	127,95	127,95	127,95	--	--	127,95	
Lérida		Ercolini	I	50-60	120,00	120,00	120,00	120,00	120,00	--	--	120,00	
Lérida		Limonera	I	50-60	119,54	120,03	119,73	121,12	118,90	--	--	119,79	
Zaragoza		Limonera	I	50-61	128,62	128,62	128,62	128,62	128,62	--	--	128,62	

#### FRUTAS DE HUESO

PRODUCTO	MERCADO	VARIEDAD O TIPO	CAT.	CALIBRE	DÍA/MES							
					30/9	1/10	2/10	3/10	4/10	5/10	6/10	PMPS
CIRUELA	Lérida	Todos los tipos y variedades	-	35 mm ó superior	160,67	160,67	160,67	160,67	160,67	--	--	160,67
	Zaragoza	Todos los tipos y variedades	-	35 mm ó superior	218,80	218,80	218,80	218,80	218,80	--	--	218,80
MELOCOTÓN	Huesca	Pulpa amarilla	I	A/B	90,00	90,00	90,00	90,00	90,00	--	--	90,00
	Lérida	Pulpa amarilla	I	A/B	139,15	139,15	139,15	139,15	--	--	139,15	
	Navarra	Pulpa amarilla	I	A/B	174,00	174,00	174,00	174,00	174,00	--	--	174,00
	Teruel	Pulpa amarilla	I	A/B	100,70	100,70	100,70	100,70	100,70	--	--	100,70
	Zaragoza	Pulpa amarilla	I	A/B	108,41	108,41	108,41	108,41	108,41	--	--	108,41
NECTARINA	Huesca	Pulpa amarilla	I	A/B	81,00	81,00	81,00	81,00	81,00	--	--	81,00
	Lérida	Pulpa amarilla	I	A/B	143,23	105,65	153,82	151,70	109,73	--	--	129,51
	Zaragoza	Pulpa amarilla	I	A/B	115,88	115,88	115,88	115,88	115,88	--	--	115,88
	Lérida	Pulpa blanca	I	A/B	--	--	--	129,71	--	--	--	129,71
	Zaragoza	Pulpa blanca	I	A/B	123,96	123,96	123,96	123,96	123,96	--	--	123,96

#### OTRAS FRUTAS

PRODUCTO	MERCADO	VARIEDAD O TIPO	CAT.	CALIBRE	DÍA/MES							
					30/9	1/10	2/10	3/10	4/10	5/10	6/10	PMPS
UVA DE MESA	Alicante	Todas las variedades con pepitas	I	-	162,35	162,35	162,35	162,35	162,35	--	--	162,35
	Murcia	Todas las variedades sin pepitas	I	-	180,00	185,00	195,00	220,00	220,00	--	--	201,68

**3.1.2. Precios de Producción de Frutas en el Mercado Interior: Precios Medios Ponderados Semanales Nacionales**

Referencia: Reglamento Delegado (UE) 2017/891 de la Comisión, de 13 de marzo (DOUE de 25 de mayo). Art. 55 y Anexo VI  
Precios a la salida del centro de acondicionamiento de productos seleccionados, embalados y, en su caso, en palés (€/100kg peso neto)

**CÍTRICOS**

PRODUCTO	MERCADO	VARIEDAD O TIPO	CAT.	CALIBRE	PRECIO MEDIO PONDERADO SEMANAL NACIONAL Semana 40- 2024: 30/09 -06/10
CLEMENTINA	ESPAÑA	Todas las variedades	I	1x-3	138,28
LIMÓN	ESPAÑA	Todas las variedades	I	3-4	141,44
MANDARINA	ESPAÑA	Todas las variedades	I	1-2	115,15
SATSUMA	ESPAÑA	Todas las variedades	I	1x-3	80,6

**FRUTAS DE PEPITA**

PRODUCTO	MERCADO	VARIEDAD O TIPO	CAT.	CALIBRE mm	PRECIO MEDIO PONDERADO SEMANAL NACIONAL Semana 40- 2024: 30/09 -06/10
MANZANA	ESPAÑA	Fuji	I	65-80	97,26
	ESPAÑA	Gala	I	65-80	99,39
	ESPAÑA	Golden Delicious	I	65-80	94,56
	ESPAÑA	Granny Smith	I	65-80	96,59
	ESPAÑA	Red Delicious y demás Var. Rojas	I	65-80	127,42
PERA	ESPAÑA	Blanquilla	I	55-60	113,12
	ESPAÑA	Conferencia	I	60-65+	120,51

**FRUTAS DE HUESO**

PRODUCTO	MERCADO	VARIEDAD O TIPO	CAT.	CALIBRE	PRECIO MEDIO PONDERADO SEMANAL NACIONAL Semana 40- 2024: 30/09 -06/10
CIRUELA	ESPAÑA	Todos los tipos y variedades	-	35 mm ó superior	210,72
MELOCOTÓN	ESPAÑA	Pulpa amarilla	I	A/B	99,41
NECTARINA	ESPAÑA	Pulpa amarilla	I	A/B	99,48
	ESPAÑA	Pulpa blanca	I	A/B	126,72

**OTRAS FRUTAS**

PRODUCTO	MERCADO	VARIEDAD O TIPO	CAT.	CALIBRE	PRECIO MEDIO PONDERADO SEMANAL NACIONAL Semana 40- 2024: 30/09 -06/10
UVA DE MESA	ESPAÑA	Todas las variedades con pepitas	I	-	162,35
	ESPAÑA	Todas las variedades sin pepitas	I	-	220,11

## 3.2. PRECIOS DE PRODUCCIÓN EN EL MERCADO INTERIOR: PRODUCTOS HORTÍCOLAS

**3.2.1. Precios de Producción de Hortícolas en el Mercado Interior:**  
Precios diarios y Precios Medios Ponderados Semanales en mercados representativos provinciales.

Precios a la salida del centro de acondicionamiento de productos seleccionados, embalados y, en su caso, en palés (€/100 kg peso neto)

## HORTALIZAS (1)

PRODUCTO	MERCADO	VARIEDAD O TIPO	CAT.	CALIBRE	DÍA/MES								
					30/9	1/10	2/10	3/10	4/10	5/10	6/10	PMPS	
ACELGA	La Coruña	Todos los tipos y variedades	-	-	185,00	185,00	185,00	185,00	185,00	--	--	185,00	
	Lugo	Todos los tipos y variedades	-	-	200,00	200,00	200,00	200,00	200,00	--	--	200,00	
	Madrid	Todos los tipos y variedades	-	-	98,00	98,00	98,00	98,00	98,00	--	--	98,00	
	Navarra	Todos los tipos y variedades	-	-	125,00	125,00	125,00	125,00	125,00	--	--	125,00	
	Orense	Todos los tipos y variedades	-	-	243,50	243,50	243,50	243,50	243,50	--	--	243,50	
	Pontevedra	Todos los tipos y variedades	-	-	212,00	212,00	212,00	212,00	212,00	--	--	212,00	
AJO	Ciudad Real	Blanco	-	50-60 mm	228,48	228,48	228,48	230,85	230,85	--	--	229,43	
	Cuenca	Blanco	-	50-60 mm	170,00	170,00	170,00	170,00	170,00	--	--	170,00	
	Toledo	Blanco	-	50-60 mm	216,00	216,00	216,00	216,00	216,00	--	--	216,00	
	Ciudad Real	Morado	-	50-80 mm	250,50	250,50	250,50	248,60	248,60	--	--	249,74	
	Córdoba	Morado	-	50-80 mm	295,59	295,59	295,59	295,59	295,59	--	--	295,59	
	Cuenca	Morado	-	50-80 mm	290,00	290,00	290,00	290,00	290,00	--	--	290,00	
	Madrid	Morado	-	50-80 mm	350,00	350,00	350,00	350,00	350,00	--	--	350,00	
	Toledo	Morado	-	50-80 mm	245,00	245,00	245,00	245,00	245,00	--	--	245,00	
	Albacete	Primavera	-	50-60 mm	265,00	265,00	265,00	265,00	265,00	--	--	265,00	
	Ciudad Real	Primavera	-	50-60 mm	219,48	219,48	219,48	220,58	220,58	--	--	219,92	
	Córdoba	Primavera	-	50-60 mm	287,32	287,32	287,32	287,32	287,32	--	--	287,32	
	Cuenca	Primavera	-	50-60 mm	150,00	150,00	150,00	150,00	150,00	--	--	150,00	
		Toledo	Primavera	-	50-60 mm	202,00	202,00	202,00	202,00	202,00	--	--	202,00
ALCACHOFA	Granada	Todos los tipos y variedades	-	-	250,00	--	250,00	--	250,00	--	--	250,00	
BERENJENA	Almería	Todos los tipos y variedades	-	-	105,61	80,99	83,12	80,12	73,89	72,84	--	84,19	
	Málaga	Todos los tipos y variedades	-	-	160,00	160,00	160,00	160,00	160,00	--	--	160,00	
BRÓCOLI	Murcia			130,00	125,00	125,00	120,00	120,00	--	--	123,44		
CALABACÍN	Almería	Todas las variedades	-	14-21 g	181,50	158,50	162,00	133,50	138,50	118,00	--	154,94	
	Barcelona	Todas las variedades	-	14-21 g	155,00	155,00	155,00	155,00	155,00	--	--	155,00	
	Málaga	Todas las variedades	-	14-21 g	140,00	140,00	140,00	140,00	140,00	--	--	140,00	
	Murcia	Todas las variedades	-	14-21 g	156,00	186,00	206,00	196,00	201,00	--	--	187,11	
CEBOLLA	Albacete	Todos los tipos y variedades	-	-	17,50	17,50	17,50	17,50	17,50	--	--	17,50	
	Burgos	Todos los tipos y variedades	-	-	50,00	50,00	50,00	50,00	50,00	--	--	50,00	
	Ciudad Real	Todos los tipos y variedades	-	-	42,59	42,52	42,45	42,44	42,47	--	--	42,49	
	Cuenca	Todos los tipos y variedades	-	-	54,00	54,00	54,00	54,00	54,00	--	--	54,00	
	Lérida	Todos los tipos y variedades	-	-	29,40	29,40	29,40	29,40	29,40	--	--	29,40	
	Madrid	Todos los tipos y variedades	-	-	35,00	35,00	35,00	35,00	35,00	--	--	35,00	
	Segovia	Todos los tipos y variedades	-	-	46,00	46,00	46,00	46,00	46,00	--	--	46,00	
		Toledo	Todos los tipos y variedades	-	-	92,90	92,90	92,90	92,90	92,90	--	--	92,90
CHAMPIÑÓN	Albacete	Cerrado	-	30-65 mm	194,30	194,30	194,30	194,30	194,30	--	--	194,30	
	Cuenca	Cerrado	-	30-65 mm	189,80	189,80	189,80	189,80	189,80	--	--	189,79	
	La Rioja	Cerrado	-	30-65 mm	337,00	337,00	337,00	337,00	337,00	--	--	337,00	
	Navarra	Cerrado	-	30-65 mm	360,00	360,00	360,00	360,00	360,00	--	--	360,00	
COLIFLOR	Barcelona	Todos los tipos y variedades	-	-	186,00	186,00	186,00	186,00	186,00	--	--	186,00	
	Granada	Todos los tipos y variedades	-	-	138,29	138,29	138,29	138,29	138,29	--	--	138,29	
	La Rioja	Todos los tipos y variedades	-	-	113,20	113,20	113,20	113,20	113,20	--	--	113,20	
COL-REPOLLO	Málaga	Hoja lisa	-	-	75,00	75,00	75,00	75,00	75,00	--	--	75,00	
	Barcelona	Todos los tipos y variedades	-	-	134,09	134,09	134,09	134,09	134,09	--	--	134,09	
	La Coruña	Todos los tipos y variedades	-	-	290,83	290,83	290,83	290,83	290,83	--	--	290,83	
	León	Todos los tipos y variedades	-	-	52,00	52,00	52,00	52,00	52,00	--	--	52,00	
	Lugo	Todos los tipos y variedades	-	-	141,00	141,00	141,00	141,00	141,00	--	--	141,00	
	Madrid	Todos los tipos y variedades	-	-	90,00	90,00	90,00	90,00	90,00	--	--	90,00	
	Orense	Todos los tipos y variedades	-	-	141,00	141,00	141,00	141,00	141,00	--	--	141,00	
	Pontevedra	Todos los tipos y variedades	-	-	198,30	198,30	198,30	198,30	198,30	--	--	198,30	
		Segovia	Todos los tipos y variedades	-	-	60,00	60,00	60,00	60,00	60,00	--	--	60,00
		Segovia	--	-	-	50,00	50,00	50,00	50,00	50,00	--	--	50,00



## Precios a la salida del centro de acondicionamiento de productos seleccionados, embalados y, en su caso, en palés (C/100 kg peso neto)

## HORTALIZAS (y II)

PRODUCTO	MERCADO	VARIEDAD O TIPO	CAT.	CALIBRE	DÍA/MES								
					30/9	1/10	2/10	3/10	4/10	5/10	6/10	PMPS	
JUDÍA VERDE	Almería	Plana	-	-	261,75	278,25	285,25	289,00	362,25	293,00	--	292,38	
	Barcelona	Plana	-	-	287,50	287,50	287,50	287,50	287,50	--	--	287,50	
	Málaga	Plana	-	-	375,00	375,00	375,00	375,00	375,00	--	--	375,00	
	Pontevedra	Plana	-	-	478,30	478,30	478,30	478,30	478,30	--	--	478,30	
	Lérida	Todos los tipos y variedades	-	-	488,00	488,00	488,00	488,00	488,00	--	--	488,00	
	Navarra	Todos los tipos y variedades	-	-	360,00	360,00	360,00	360,00	360,00	--	--	360,00	
LECHUGA	Murcia	Baby	I	-	115,00	105,00	115,00	117,00	110,00	--	--	113,08	
	Murcia	Iceberg	I	400g y +	110,00	95,00	105,00	105,00	120,00	--	--	106,15	
	Murcia	Romana	I	-	85,00	85,00	90,00	83,00	83,00	--	--	84,94	
	Lérida	Todos los tipos y variedades	I	-	79,47	79,47	79,47	79,47	79,47	--	--	79,47	
	Navarra	Todos los tipos y variedades	I	-	169,00	169,00	169,00	169,00	169,00	--	--	169,00	
	Segovia	Todos los tipos y variedades	I	-	60,00	60,00	60,00	60,00	60,00	--	--	60,00	
	Toledo	Todos los tipos y variedades	I	-	56,50	56,50	56,50	56,50	56,50	--	--	56,50	
MELÓN	Ciudad Real	Todos los tipos y variedades	-	-	74,80	72,00	70,00	68,00	71,00	--	--	71,16	
	Toledo	Todos los tipos y variedades	-	-	76,30	75,90	75,30	75,30	75,30	--	--	75,62	
PEPINO	Almería	De Almería	-	-	72,45	74,44	78,84	72,02	75,66	75,04	--	74,86	
	Granada	De Almería	-	-	101,00	109,00	107,00	101,00	102,00	110,00	--	105,02	
	Almería	Español	-	-	86,00	85,00	97,00	98,00	98,00	90,00	--	92,21	
	Madrid	Español	-	-	78,00	78,00	78,00	78,00	78,00	--	--	78,00	
	Murcia	Español	-	-	100,00	110,00	110,00	130,00	145,00	--	--	119,34	
	Barcelona	Varietades rugosas	-	-	120,00	120,00	120,00	120,00	120,00	--	--	120,00	
	Almería	Cuadrado Color (rojo o amarillo)	I	70 mm y +	143,24	159,28	156,28	164,20	178,06	160,45	--	160,86	
PIMIENTO	Granada	Cuadrado Color (rojo o amarillo)	I	70 mm y +	239,62	--	245,96	--	--	--	--	243,45	
	Almería	Cuadrado Verde	I	70 mm y +	142,12	144,12	144,71	137,06	127,48	122,86	--	136,13	
	Granada	Cuadrado Verde	I	71 mm y +	219,00	--	219,00	--	--	--	--	219,00	
	Almería	Italiano Verde	I	40 mm y +	88,00	112,00	117,00	115,00	109,00	109,00	--	107,72	
	La Coruña	Italiano Verde	I	40 mm y +	395,00	395,00	395,00	395,00	395,00	--	--	395,00	
	Málaga	Italiano Verde	I	40 mm y +	125,00	125,00	125,00	125,00	125,00	--	--	125,00	
	Orense	Italiano Verde	I	40 mm y +	438,00	438,00	438,00	438,00	438,00	--	--	438,00	
	Pontevedra	Italiano Verde	I	40 mm y +	327,50	327,50	327,50	327,50	327,50	--	--	327,50	
	PUERRO	Barcelona	Todos los tipos y variedades	-	-	166,50	166,50	166,50	166,50	166,50	--	--	166,50
		Navarra	Todos los tipos y variedades	-	-	117,00	117,00	117,00	117,00	117,00	--	--	117,00
Segovia		Todos los tipos y variedades	-	-	103,00	103,00	103,00	103,00	103,00	--	--	103,00	
Toledo		Todos los tipos y variedades	-	-	171,60	171,60	171,60	171,60	171,60	--	--	171,60	
SANDÍA	Toledo	Todos los tipos y variedades	-	-	72,90	72,90	72,90	72,90	72,90	--	--	72,90	
TOMATE	Almería	Cereza	I	-	--	472,00	--	483,00	--	384,00	--	445,55	
	Granada	Cereza	I	-	163,16	163,16	163,16	163,16	163,16	--	--	163,16	
	Málaga	Cereza	I	-	215,14	215,14	215,14	215,14	215,14	--	--	215,14	
	Murcia	Cereza	I	-	180,00	200,00	215,00	215,00	220,00	--	--	206,60	
	Almería	Racimo	I	-	--	--	--	169,00	--	151,00	--	158,66	
	Barcelona	Racimo	I	-	152,50	152,50	152,50	152,50	152,50	--	--	152,50	
	Almería	Redondo	I	57-100mm	116,00	119,00	101,00	109,33	109,00	147,27	--	113,43	
	Granada	Redondo	I	57-100mm	100,00	100,00	100,00	100,00	100,00	--	--	100,00	
	Málaga	Redondo	I	57-100mm	160,00	160,00	160,00	160,00	160,00	--	--	160,00	
	Murcia	Redondo	I	57-100mm	155,00	129,00	137,00	145,00	145,00	--	--	143,61	
ZANAHORIA	Segovia	Todos los tipos y variedades	-	-	46,00	46,00	46,00	46,00	46,00	--	--	46,00	
	Toledo	Todos los tipos y variedades	-	-	46,20	46,20	46,20	46,20	46,20	--	--	46,20	
	Valladolid	Todos los tipos y variedades	-	-	40,00	40,00	40,00	40,00	40,00	--	--	40,00	

**3.2.2. Precios de Producción de Hortalizas en el Mercado Interior: Precios Medios Ponderados Semanales Nacionales**

Referencia: Reglamento Delegado (UE) 2017/891 de la Comisión, de 13 de marzo (DOUE de 25 de mayo). Art. 55 y Anexo VI

Precios a la salida del centro de acondicionamiento de productos seleccionados, embalados y, en su caso, en palés (€/100kg peso neto)

**HORTALIZAS**

PRODUCTO	MERCADO	VARIEDAD O TIPO	CAT.	CALIBRE	PRECIO MEDIO PONDERADO SEMANAL NACIONAL Semana 40- 2024: 30/09 -06/10
AJO	ESPAÑA	Blanco	-	50-60 mm	206,59
	ESPAÑA	Morado	-	50-80 mm	270,44
	ESPAÑA	Primavera	-	50-60 mm	236,25
BERENJENA	ESPAÑA	Todos los tipos y variedades	-		87,33
CALABACÍN	ESPAÑA	Todos los tipos y variedades	-	14-21	154,75
CEBOLLA	ESPAÑA	Todos los tipos y variedades	-	-	33,23
CHAMPIÑÓN	ESPAÑA	Cerrado	-	Medio (30-65 mm)	227,74
COLIFLOR	ESPAÑA	Todos los tipos y variedades	-	-	131,15
COL-REPOLLO	ESPAÑA	Todos los tipos y variedades	-	-	120,82
JUDÍA VERDE	ESPAÑA	Todos los tipos y variedades	-	-	336,90
LECHUGA	ESPAÑA	Todos los tipos y variedades	I	400 g o superior	99,87
MELÓN	ESPAÑA	Todos los tipos y variedades	-	-	71,33
PEPINO	ESPAÑA	Variedades lisas	-	350-500 g	79,38
PIMIENTO	ESPAÑA	Todos los tipos y variedades	I	-	162,09
PUERRO	ESPAÑA	Todos los tipos y variedades	-	-	122,06
SANDÍA	ESPAÑA	Todos los tipos y variedades	-	-	72,90
TOMATE	ESPAÑA	Cereza	I	-	200,85
	ESPAÑA	Racimo	I	-	158,52
	ESPAÑA	Redondo	I	57-100mm	119,77
ZANAHORIA	ESPAÑA	Todos los tipos y variedades	-	-	45,10

## 4. PRECIOS REPRESENTATIVOS DE PRODUCTOS GANADEROS

### 4.1. PRECIOS REPRESENTATIVOS DE PRODUCTOS GANADEROS: BOVINO

#### 4.1.1. Precios Medios Nacionales de Canales de Bovino Pesado

PRECIO MEDIO NACIONAL ( €/100kg Canal) DE CANALES DE BOVINO PESADO SEGÚN MODELO COMUNITARIO  
DE CLASIFICACIÓN R 2017/1182, R 2017/1184, RD 815/2018 (Euro/100kg canal)

CATEGORÍA	CLASE DE CONFORMACIÓN Y DE ESTADO DE ENGRASAMIENTO	Semana 39 23/09 - 29/09 2024	Semana 40 30/09 - 06/10 2024	Variación €
<b>Categoría A: Canales de machos jóvenes sin castrar de más de un año y menos de dos</b>	Muy buena y poco cubierta (U-2)	574,22	579,53	5,31
	Muy buena y cubierta (U-3)	580,30	572,74	-7,56
	<b>Precio medio ponderado Categoría U</b>	<b>576,04</b>	<b>577,50</b>	<b>1,46</b>
	Buena y poco cubierta (R-2)	568,39	575,61	7,22
	Buena y cubierta (R-3)	565,23	569,31	4,08
	<b>Precio medio ponderado Categoría R</b>	<b>567,17</b>	<b>573,18</b>	<b>6,01</b>
	Menos buena y poco cubierta (O-2)	528,69	512,25	-16,44
Menos buena y cubierta (O-3)	544,69	520,47	-24,22	
<b>Precio medio ponderado Categoría O</b>	<b>534,64</b>	<b>515,30</b>	<b>-19,34</b>	
<b>Categoría D: Canales de hembras que hayan parido</b>	Mediocre y poco cubierta (P-2)	362,10	347,49	-14,61
	Mediocre y cubierta (P-3)	402,90	370,80	-32,10
	<b>Precio medio ponderado Categoría P</b>	<b>369,40</b>	<b>351,48</b>	<b>-17,92</b>
	Buena y cubierta (R-3)	424,45	414,26	-10,19
	Buena y grasa (R-4)	500,93	490,97	-9,96
	<b>Precio medio ponderado Categoría R</b>	<b>439,30</b>	<b>429,15</b>	<b>-10,15</b>
	Menos buena y poco cubierta (O-2)	376,89	366,94	-9,95
Menos buena y cubierta (O-3)	397,53	388,63	-8,90	
Menos buena y grasa (O-4)	470,51	466,38	-4,13	
<b>Precio medio ponderado Categoría O</b>	<b>398,37</b>	<b>389,63</b>	<b>-8,74</b>	
<b>Categoría E: Canales de otras hembras ( de 12 meses o más)</b>	Muy buena y poco cubierta (U-2)	567,56	585,87	18,31
	Muy buena y cubierta (U-3)	571,96	578,53	6,57
	<b>Precio medio ponderado Categoría U</b>	<b>570,53</b>	<b>580,91</b>	<b>10,38</b>
	Buena y poco cubierta (R-2)	556,64	564,00	7,36
	Buena y cubierta (R-3)	571,59	567,88	-3,71
	Buena y grasa (R-4)	524,21	503,44	-20,77
	<b>Precio medio ponderado Categoría R</b>	<b>562,57</b>	<b>560,23</b>	<b>-2,34</b>
	Menos buena y poco cubierta (O-2)	469,59	481,40	11,81
Menos buena y cubierta (O-3)	500,16	513,74	13,58	
Menos buena y grasa (O-4)	489,04	462,39	-26,65	
<b>Precio medio ponderado Categoría O</b>	<b>491,11</b>	<b>501,09</b>	<b>9,98</b>	
<b>Categoría Z: Canales de animales desde 8 a menos de 12 meses</b>	Muy buena y poco cubierta (U-2)	581,91	582,80	0,89
	Muy buena y cubierta (U-3)	575,86	576,75	0,89
	<b>Precio medio ponderado Categoría U</b>	<b>578,58</b>	<b>579,48</b>	<b>0,90</b>
	Buena y poco cubierta (R-2)	571,10	570,06	-1,04
	Buena y cubierta (R-3)	562,77	562,35	-0,42
	<b>Precio medio ponderado Categoría R</b>	<b>565,27</b>	<b>564,68</b>	<b>-0,59</b>
	Menos buena y poco cubierta (O-2)	494,84	508,54	13,70
Menos buena y cubierta (O-3)	498,14	508,59	10,45	
<b>Precio medio ponderado Categoría O</b>	<b>495,69</b>	<b>508,45</b>	<b>12,76</b>	

#### 4.1.2. Precios Medios Nacionales del Bovino Vivo

R 2017/1182, R 2017/1184 (Euro/100 kg vivo)

<b>BOVINO VIVO</b>	<b>Semana 39 23/09 - 29/09 2024</b>	<b>Semana 40 30/09 - 06/10 2024</b>	<b>Variación €</b>
Machos hasta 480 Kg. vivo	310,98	317,09	<b>6,11</b>
Machos de más de 480 kg. vivo	303,43	307,44	<b>4,01</b>
Hembras que hayan parido	181,77	183,74	<b>1,97</b>
Otras hembras de hasta 380 Kg. vivo	327,22	331,66	<b>4,44</b>
Otras hembras de más de 380 Kg. vivo	287,43	291,40	<b>3,97</b>

#### 4.1.3. Precios Medios Nacionales de Otros Animales de la Especie Bovina

<b>OTROS BOVINOS</b>	<b>Semana 39 23/09 - 29/09 2024</b>	<b>Semana 40 30/09 - 06/10 2024</b>	<b>Variación €</b>
<b>TERNEROS DE 8 DÍAS A 4 SEMANA (Euro/cabeza)</b>			
Macho frisón	126,30	126,31	<b>0,01</b>
Macho cruzado	230,63	237,43	<b>6,80</b>
Hembra frisón	109,63	109,42	<b>-0,21</b>
Hembra cruzado	183,49	191,11	<b>7,62</b>
<i>Media ponderada nacional (Euro/Cabeza)</i>	<b>169,24</b>	<b>172,95</b>	<b>3,71</b>
<b>TERNEROS DE 6 HASTA 12 MESES (Euro/100kg vivo)</b>			
Macho frisón (base 200 kg)	243,49	244,39	<b>0,90</b>
Macho cruzado (base 200 kg)	435,99	441,18	<b>5,19</b>
Hembra frisón (base 200 kg)	270,00	270,00	<b>0,00</b>
Hembra cruzado (base 200 kg)	315,00	320,38	<b>5,38</b>
<i>Media ponderada nacional (Euro/100kg vivo)</i>	<b>381,55</b>	<b>386,66</b>	<b>5,11</b>

## 4.2. PRECIOS REPRESENTATIVOS DE PRODUCTOS GANADEROS: OVINO

#### 4.2.1. Precios Medios Nacionales de Canales de Ovino Frescas o Refrigeradas

R 2017/1182, R 2017/1184 (Euro/100 kg canal)

<b>CORDEROS I Y II</b>	<b>Semana 39 23/09 - 29/09 2024</b>	<b>Semana 40 30/09 - 06/10 2024</b>	<b>Variación €</b>
Corderos I (12 a 13 kg/canal)	943,96	944,52	<b>0,56</b>
Corderos II (13,1 a 16 kg/canal)	893,49	893,58	<b>0,09</b>
<i>Media ponderada</i>	<b>918,73</b>	<b>919,05</b>	<b>0,32</b>

#### PRECIOS MEDIOS DE CANALES DE OVINO FRESCAS O REFRIGERADAS EN LOS MERCADOS NACIONALES REPRESENTATIVOS

<b>MERCADO REPRESENTATIVO - Cordero 9-19 kg</b>	<b>Semana 39 23/09 - 29/09 2024</b>	<b>Semana 40 30/09 - 06/10 2024</b>	<b>Variación €</b>
Barcelona	1.048,73	1.055,86	<b>7,13</b>
Madrid	1.058,42	1.058,42	<b>0,00</b>
Valencia	897,32	903,19	<b>5,87</b>
Albacete	984,59	984,59	<b>0,00</b>
Extremadura	969,03	968,13	<b>-0,90</b>
Segovia	936,54	936,54	<b>0,00</b>
Toledo	971,10	971,10	<b>0,00</b>
Zaragoza	981,47	981,47	<b>0,00</b>
<i>Media ponderada</i>	<b>967,55</b>	<b>967,72</b>	<b>0,17</b>

#### 4.3. PRECIOS REPRESENTATIVOS DE PRODUCTOS GANADEROS: PORCINO

##### 4.3.1. Precios Medios de Canales de Porcino de Capa Blanca

CLASIFICACIÓN EUROP R 2017/1182, R 2017/1184 (Euro/100kg canal)

	Clase S ( >60% contenido magro)			Clase E (60%-55% contenido magro)			Clase U (55%-50% contenido magro)		
	Semana 39 23/09 - 29/09 2024	Semana 40 30/09 - 06/10 2024	Variación C	Semana 39 23/09 - 29/09 2024	Semana 40 30/09 - 06/10 2024	Variación C	Semana 39 23/09 - 29/09 2024	Semana 40 30/09 - 06/10 2024	Variación C
<b>PRECIO MEDIO NACIONAL</b>	217,51	214,78	<b>-2,73</b>	209,19	205,66	<b>-3,53</b>	218,86	214,88	<b>-3,98</b>

	Clase R (50%-45% contenido magro)			Clase O (45%-40% contenido magro)			Clase P ( <40% contenido magro)		
	Semana 39 23/09 - 29/09 2024	Semana 40 30/09 - 06/10 2024	Variación C	Semana 39 23/09 - 29/09 2024	Semana 40 30/09 - 06/10 2024	Variación C	Semana 39 23/09 - 29/09 2024	Semana 40 30/09 - 06/10 2024	Variación C
<b>PRECIO MEDIO NACIONAL</b>	218,25	215,60	<b>-2,65</b>	212,95	213,15	<b>0,20</b>	200,60	198,78	<b>-1,82</b>

##### 4.3.2. Precios Medios en Mercados Representativos Provinciales de Porcino Cebado (\*)

MERCADO REPRESENTATIVO	SELECTO (nivel menor de grasa)			NORMAL (nivel normal de grasa)			GRASO (nivel mayor de grasa)		
	Semana 39 23/09 - 29/09 2024	Semana 40 30/09 - 06/10 2024	Variación C	Semana 39 23/09 - 29/09 2024	Semana 40 30/09 - 06/10 2024	Variación C	Semana 39 23/09 - 29/09 2024	Semana 40 30/09 - 06/10 2024	Variación C
Barcelona	-	-	-	1,75	1,72	<b>-0,03</b>	1,72	1,69	<b>-0,03</b>
Huesca	1,71	1,68	<b>-0,03</b>	1,69	1,66	<b>-0,03</b>	1,67	1,64	<b>-0,03</b>
Lleida	1,69	1,67	<b>-0,02</b>	1,68	1,66	<b>-0,02</b>	1,67	1,64	<b>-0,03</b>
Murcia	1,73	1,70	<b>-0,03</b>	1,72	1,70	<b>-0,02</b>	1,71	1,68	<b>-0,03</b>
Pontevedra	1,72	1,68	<b>-0,04</b>	1,70	1,66	<b>-0,04</b>	2,21	2,16	<b>-0,05</b>
Salamanca	1,68	1,66	<b>-0,02</b>	1,68	1,66	<b>-0,02</b>	1,66	1,66	<b>0,00</b>
Segovia	1,69	1,67	<b>-0,02</b>	1,68	1,66	<b>-0,02</b>	1,93	1,92	<b>-0,01</b>
Zaragoza	1,75	1,72	<b>-0,03</b>	1,70	1,68	<b>-0,02</b>	1,69	1,67	<b>-0,02</b>

(\*) En Euro/kg vivo

### 4.3.3. Precios Medios de Porcino Precoz, Lechones y Otras Calidades

(Euro/100kg vivo)

<b>CERDAS DE DESVIEJE</b>	<b>Semana 39 23/09 - 29/09 2024</b>	<b>Semana 40 30/09 - 06/10 2024</b>	<b>Variación €</b>
Cerdas de Desvieje	73,69	73,69	<b>0,00</b>
<b>CERDOS CEBADOS</b>			
Categoría U	168,52	165,46	<b>-3,06</b>
<b>LECHONES</b>			
Lleida.Base 20kg de peso.	230,00	230,00	<b>0,00</b>
Segovia.Base 20kg de peso.	280,00	280,00	<b>0,00</b>
Media nacional. Calidad Normal. Base 20 kg de	261,81	261,81	<b>0,00</b>

### 4.3.4. Precios Medios de Porcino: Tronco Ibérico

(Euro/100kg vivo)

<b>TOSTONES</b>	<b>Semana 39 23/09 - 29/09 2024</b>	<b>Semana 40 30/09 - 06/10 2024</b>	<b>Variación €</b>
De 5 a 9 kilos	702,86	668,57	<b>-34,29</b>
De 9 a 12 kilos	962,86	928,57	<b>-34,29</b>
<b>LECHONES</b>			
Lechón Ibérico Cruzado Base 23 kg	508,19	517,69	<b>9,50</b>
<b>MARRANOS</b>			
Marranos Ibéricos de 35 a 60 kg	397,93	397,93	<b>0,00</b>
<b>PRIMALES</b>			
Primales Ibéricos de 60 a 100 kg	378,15	380,38	<b>2,23</b>
<b>CERDO CEBADO</b>			
Cerdo Cebado (Intensivo)	262,05	262,47	<b>0,42</b>
Cerdo Cebado de Campo (Extensivo)	298,02	298,18	<b>0,16</b>
Cerdo Cebado de Bellota 100% Ibérico	--	--	--
<b>DESVIEJE</b>			
Reproductores de desvieje	191,30	191,30	<b>0,00</b>
<b>REPRODUCTORES</b>			
Reproductores >6 meses	418,00	418,00	<b>0,00</b>
<b>CASTRONAS</b>			
Castronas	126,09	126,09	<b>0,00</b>

Denominaciones de acuerdo con la Norma de Calidad (RD 4/2014)

Para información sobre precios de productos agrícolas y ganaderos en otros Estados Miembros de la UE:

<https://agridata.ec.europa.eu/extensions/DataPortal/prices.html>



MINISTERIO  
DE AGRICULTURA, PESCA  
Y ALIMENTACIÓN