

PRECIOS COYUNTURALES



SEMANA 35 – 2024

**Del 26 de agosto
al 1 de septiembre**



SUBSECRETARÍA

Subdirección General de Análisis, Coordinación y Estadística

sgapc@mapa.es

<https://www.mapa.gob.es/es/estadistica/temas/>

Publicación elaborada por la
Subsecretaría
Subdirección General de Análisis, Coordinación y Estadística

**MINISTERIO
DE AGRICULTURA, PESCA
Y ALIMENTACIÓN**

© Ministerio de Agricultura, Pesca y Alimentación
Secretaría General Técnica
Centro de Publicaciones
Catálogo de Publicaciones de la Administración General del Estado:
<https://cpage.mpr.gob.es/>

N.I.P.O.: 003190900

Se permite la utilización, copia o reproducción de los datos de este Boletín siempre que se cite expresamente su procedencia.

Índice:

	PÁGINA
PRECIOS MEDIOS NACIONALES.....	4
PRECIOS MEDIOS NACIONALES DE PRODUCTOS AGRÍCOLAS.....	4 - 6
PRECIOS MEDIOS NACIONALES DE PRODUCTOS GANADEROS.....	7 - 8
PRECIOS EN MERCADOS REPRESENTATIVOS DE CEREALES, VINOS Y ACEITES.....	9
PRECIOS MEDIOS EN MERCADOS REPRESENTATIVOS DE CEREALES.....	9 - 11
PRECIOS MEDIOS EN MERCADOS REPRESENTATIVOS DE VINOS.....	12
PRECIOS MEDIOS EN MERCADOS REPRESENTATIVOS DE ACEITES.....	13
PRECIOS DE PRODUCCIÓN DE FRUTAS Y HORTALIZAS EN EL MERCADO INTERIOR.....	14
PRECIOS DE PRODUCCIÓN EN EL MERCADO INTERIOR: FRUTAS.....	14
PRECIOS DE PRODUCCIÓN EN EL MERCADO INTERIOR: PRODUCTOS HORTÍCOLAS.....	16 - 17
PRECIOS REPRESENTATIVOS DE PRODUCTOS GANADEROS.....	18
PRECIOS REPRESENTATIVOS DE PRODUCTOS GANADEROS: BOVINO.....	18
PRECIOS REPRESENTATIVOS DE PRODUCTOS GANADEROS: OVINO.....	19
PRECIOS REPRESENTATIVOS DE PRODUCTOS GANADEROS: PORCINO.....	20 - 21



1. PRECIOS MEDIOS NACIONALES

1.1. PRECIOS MEDIOS NACIONALES DE PRODUCTOS AGRÍCOLAS

1.1.1. Precios Medios Nacionales de Cereales, Arroz, Oleaginosas, Tortas, Proteicos, Vinos y Aceites.					
PRODUCTOS AGRÍCOLAS (especificaciones)		Semana 34 19/08 - 25/08 2024	Semana 35 26/08 - 01/09 2024	Variación semanal euros	Variación semanal %
CEREALES					
(1)	Trigo blando panificable (€/t)	214,18	213,53	-0,65	-0,30
(1)	Trigo duro (€/t)	277,82	275,99	-1,83	-0,66
(1)	Cebada pienso (€/t)	192,49	191,53	-0,96	-0,50
(1)	Cebada malta (€/t)	197,78	194,55	-3,23	-1,63
(1)	Maíz grano (€/t)	224,72	222,34	-2,38	-1,06
ARROZ					
(2)	Arroz cáscara japónica (€/t)	612,67	612,67	0,00	0,00
(2)	Arroz cáscara índica (€/t)	540,45	540,45	0,00	0,00
(3)	Arroz blanco japónica (€/t)	1.077,49	1.077,49	0,00	0,00
(3)	Arroz blanco índica (€/t)	722,42	733,08	10,66	1,48
(3)	Arroz blanco vaporizado (€/t)	764,23	764,23	0,00	0,00
(3)	Arroz partido (€/t)	449,65	449,65	0,00	0,00
SEMILLAS OLEAGINOSAS					
(4)	Pipa de girasol alto oleico (€/t)	469,85	469,32	-0,53	-0,11
(4)	Pipa de girasol convencional (€/t)	394,73	394,31	-0,42	-0,11
(4)	Colza (€/t)	417,87	417,84	-0,03	-0,01
TORTAS DE GIRASOL Y SOJA					
(9)	Torta de girasol. 34%-36% proteína (€/t)	216,30	216,63	0,33	0,15
(9)	Torta de soja. 44%-47% proteína (€/t)	427,27	426,46	-0,81	-0,19
PROTEICOS					
(10)	Alfalfa. Balas 1ª Cat. 16,5%-18% proteína (€/t)	206,82	205,59	-1,23	-0,59
(10)	Alfalfa. Pellets estándar. 14%-16% proteína (€/t)	184,85	182,12	-2,73	-1,48
(4)	Guisantes secos (€/t)	271,1	265,89	-5,21	-1,92
(2)	Lentejas (€/t)	729,35	749,28	19,93	2,73
(2)	Garbanzos (€/t)	537,97	526,03	-11,94	-2,22
(2)	Habas secas (€/t)	315,3	315,29	-0,01	0,00
VINOS					
(5)	Vino blanco sin DOP/IGP (€/hectolitro)	49,52	48,74	-0,78	-1,58
(5)	Vino tinto sin DOP/IGP, 12 p. color (€/hectolitro)	44,89	42,70	-2,19	-4,88
ACEITE DE OLIVA Y ORUJO					
(6)	Aceite de oliva virgen extra < 0,8º (€/100 kg)	720,19	721,42	1,23	0,17
(6)	Aceite de oliva virgen, de 0,8º a 2º (€/100 kg)	657,68	669,40	11,72	1,78
(6)	Aceite de oliva lampante > 2º (€/100 kg)	623,75	638,13	14,38	2,31
(7)	Aceite de oliva refinado (€/100 kg)	636,80	652,95	16,15	2,54
(8)	Aceite de orujo de oliva crudo (€/100 kg)	248,79	249,12	0,33	0,13
(7)	Aceite de orujo de oliva refinado (€/100 kg)	380,41	380,43	0,02	0,01
ACEITE DE GIRASOL					
(7)	Aceite de girasol refinado convencional (€/100 kg)	110,13	110,36	0,23	0,21
(7)	Aceite de girasol refinado alto oleico (€/100 kg)	122,48	122,95	0,47	0,38
ACEITE DE SOJA					
(7)	Aceite refinado de soja (€/100 kg)	108,80	111,75	2,96	2,72

Posición comercial:

- (1) Salida de almacén cargado o entregado al transformador después de intermediario; (2) Granel sobre almacén agricultor/cooperativa
 (3) Salida granel industria; (4) Almacén comprador mayorista; (5) Salida bodega; (6) Salida almazara; (7) Salida industria refinadora
 (8) Salida industria extractora; (9) Salida industria molturadora; (10) Salida industria deshidratadora; (11) Entrada a entamadora

COMENTARIOS DE MERCADO

- **CEREALES (▼)**: Bajada de todos los productos en seguimiento: **cebada malta** (-1,63 %), **maíz grano** (-1,06 %), **trigo duro** (-0,66 %), **cebada pienso** (-0,50 %) y **trigo blando** (-0,30 %).
- **ARROZ (▲)**: Repetición de todos los tipos de arroz bajo estudio, con la única excepción del **arroz blanco índica** (1,48 %).
- **SEMILLAS OLEAGINOSAS (▼=)**: Descenso ligero en las semillas de **girasol: convencional** y **alto oleico** (-0,11 % en ambos casos); la **colza** apenas varía (-0,01 %).
- **TORTAS DE GIRASOL Y SOJA (▲▼)**: Comportamiento opuesto en las tortas, pues sube la **torta de girasol** (0,15 %) pero baja la **de soja** (-0,19 %).
- **PROTEICOS (▲▼=)**: Descensos mayoritarios: **garbanzos** (-2,22 %), **guisantes** (-1,92 %) y **alfalfa: pellets** (-1,48 %) y **balas** (-0,59 %). Suben las **lentejas** (2,73 %) y repiten las **habas** (0,00 %).
- **VINOS (▼)**: Comportamiento idéntico de los vinos sin DOP/IGP, esto es, a la baja: **tintos**, especialmente (-4,88%), pero también **blancos** (-1,58 %).
- **ACEITE DE OLIVA Y ORUJO (▲=)**: Subida de todos los tipos: **aceite de oliva refinado** (2,54 %), **lampante** (2,31 %), **virgen** (1,78 %), **virgen extra** (0,17 %) y **orujo de oliva crudo** (0,13 %). Se desmarca de esta tendencia el **orujo de oliva refinado**, que mantiene prácticamente su cotización anterior (0,01 %).
- **ACEITES DE SEMILLAS (▲)**: Los **aceites de girasol refinado: alto oleico y convencional** suben (0,21 % y 0,38 %, respectivamente); el **aceite de soja** también al alza (2,72 %).

1.1.2. Precios Medios Nacionales en Origen de Frutas y Hortalizas				
PRODUCTOS AGRÍCOLAS (especificaciones)	Semana 34 19/08-25/08 2024	Semana 35 26/08-01/09 2024	Variación semanal euros	Variación semanal %
FRUTAS				
(1) Clementina (C/100 kg)	-	42,66	-	-
(1) Limón (C/100 kg)	24,26	33,53	9,28	38,24
(1) Naranja Grupo Navel (C/100 kg)	-	27,48	-	-
(1) Naranja Navelina (C/100 kg)*	-	24,48	-	-
(1) Satsuma (C/100 kg)	-	26,36	-	-
(1) Manzana Gala (C/100 kg)*	66,81	62,35	-4,47	-6,69
(1) Manzana Golden (C/100 kg)*	49,59	47,26	-2,33	-4,69
(1) Manzana Granny Smith (C/100 kg)*	67,67	67,67	0,00	0,00
(1) Manzana Red Delicious y demás var. rojas (C/100 kg)*	64,97	64,97	0,00	0,00
(1) Pera Blanquilla (C/100 kg)	71,74	78,01	6,27	8,74
(1) Pera Conferencia (C/100 kg)	70,86	70,64	-0,22	-0,31
(1) Ciruela (C/100 kg)	60,81	64,58	3,77	6,19
(1) Melocotón Carne Amarilla (C/100 kg)*	75,57	79,16	3,59	4,75
(1) Melocotón Carne Blanca (C/100 kg)*	73,30	70,00	-3,30	-4,50
(1) Nectarina Carne Amarilla (C/100 kg)*	69,23	69,93	0,69	1,00
(1) Nectarina Carne Blanca (C/100 kg)*	55,00	60,00	5,00	9,09
(1) Aguacate (C/100 kg)	566,20	580,46	14,26	2,52
(1) Granada (C/100 kg)	-	57,50	-	-
(1) Higos y Brevas (C/100 kg)	214,84	213,40	-1,45	-0,67
(1) Plátano (C/100 kg)*	24,63	24,58	-0,05	-0,20
(1) Uva de mesa con pepitas (C/100 kg)	81,67	81,33	-0,33	-0,41
(1) Uva de mesa sin pepitas (C/100 kg)	86,98	90,96	3,97	4,57
HORTALIZAS				
(1) Acelga (C/100 kg)	68,15	73,07	4,91	7,21
(1) Ajo (C/100 kg)	200,18	205,00	4,82	2,41
(1) Berenjena (C/100 kg)	50,73	64,80	14,07	27,74
(1) Calabacín (C/100 kg)	45,36	46,64	1,28	2,83
(1) Cebolla (C/100 kg)	27,48	27,60	0,12	0,44
(1) Champiñón (C/100 kg)	173,70	176,00	2,30	1,32
(1) Judía verde tipo plana (C/100 kg)	222,37	220,96	-1,40	-0,63
(1) Lechuga Romana (C/100 ud)	23,35	22,73	-0,62	-2,65
(1) Melón Piel de Sapo (C/100 kg)	42,08	32,26	-9,82	-23,34
(1) Pepino (C/100 kg)	76,85	76,71	-0,14	-0,18
(1) Pimiento verde tipo italiano (C/100 kg)	69,68	67,17	-2,51	-3,60
(1) Puerro (C/100 kg)	77,42	76,25	-1,17	-1,51
(1) Sandía (C/100 kg)	34,29	39,34	5,05	14,72
(1) Tomate cereza (C/100 kg)*	103,51	122,26	18,75	18,11
(1) Tomate racimo (C/100 kg)*	66,57	72,03	5,46	8,20
(1) Tomate redondo liso (C/100 kg)*	44,42	47,77	3,34	7,52
(1) Zanahoria (C/100 kg)	30,76	30,76	0,00	0,00
(1) Patata (C/100 kg)	56,98	54,19	-2,78	-4,88

Posición comercial:

(1) Granel: En árbol, finca, almacén agricultor, alhóndiga, lonja, etc. En cítricos y uva de mesa, los precios se dan "en árbol" y "en cepa" respectivamente. Los precios del plátano, por las peculiaridades de su comercialización, son estimados a partir de las cotizaciones obtenidas y contrastadas por la organización de productores (OP), en la posición comercial "venta en verde al madurador".

*Precios notificados a la Comisión Europea (art. 11 y anexo I.5.c del Reglamento de Ejecución (UE) 2017/1185).

COMENTARIOS DE MERCADO

• **CÍTRICOS (▲):** Continúa al alza el precio medio en origen el **limón** (38,24 %). Se anotan los primeros registros de la campaña 24/25 de **clementina** y **satsuma**, así como de **naranja Navelina**.

• **FRUTA DE PEPITA (▲▼):** Siguen cotizando a la baja las **manzanas Gala** (-6,69 %), mientras cambian la tendencia, también a la baja, las **Golden** (-4,69 %); no presentan cambios ni las **Fuji ni las rojas**. Crece el precio medio en origen de la **pera Blanquilla** (8,74 %) en los primeros compases de la temporada, y baja ligeramente el de la **Conferencia** (-0,31 %).

• **FRUTA DE HUESO (▼▲):** Se constatan ajustes al alza en la **nectarina de carne blanca** (9,09 %), la **ciruela** (6,19 %) y **melocotón de carne amarilla** (4,75 %), y se aprecia también ligeramente la **nectarina de carne amarilla** (1,00 %). Contrariamente, se deprecia el **melocotón de carne blanca** (-4,50 %).

• **OTRAS FRUTAS (▼▲):** Suben los precios medios en origen de la **uva de mesa sin pepitas** (4,57 %) y del **aguacate** (2,52 %). Variaciones de escasa importancia en el resto de los productos de este apartado: **higos y brevas** (-0,67 %), **plátano** (-0,44 %) y **uva de mesa con pepitas** (-0,41 %). Por otra parte, se registran los primeros valores medios de la campaña de la **granada**.

• **HORTALIZAS (▲▼):** Los aumentos más significativos anotados esta semana se dan en **berenjena** (27,74 %), **tomate cereza** (18,11 %), **sandía** (14,72 %), **tomate racimo** (8,20 %) y **tomate redondo liso** (7,52 %). Bajada más importante en las cotizaciones medias en origen del **melón Piel de Sapo** (-23,34 %) y, más ligeramente, en **pimiento verde tipo italiano** (-3,60 %). Continúa esta semana la bajada del precio medio en origen de la **patata** (-4,88 %).

1.1.3. Precios Medios Nacionales de Productos Agrícolas: Gráficos

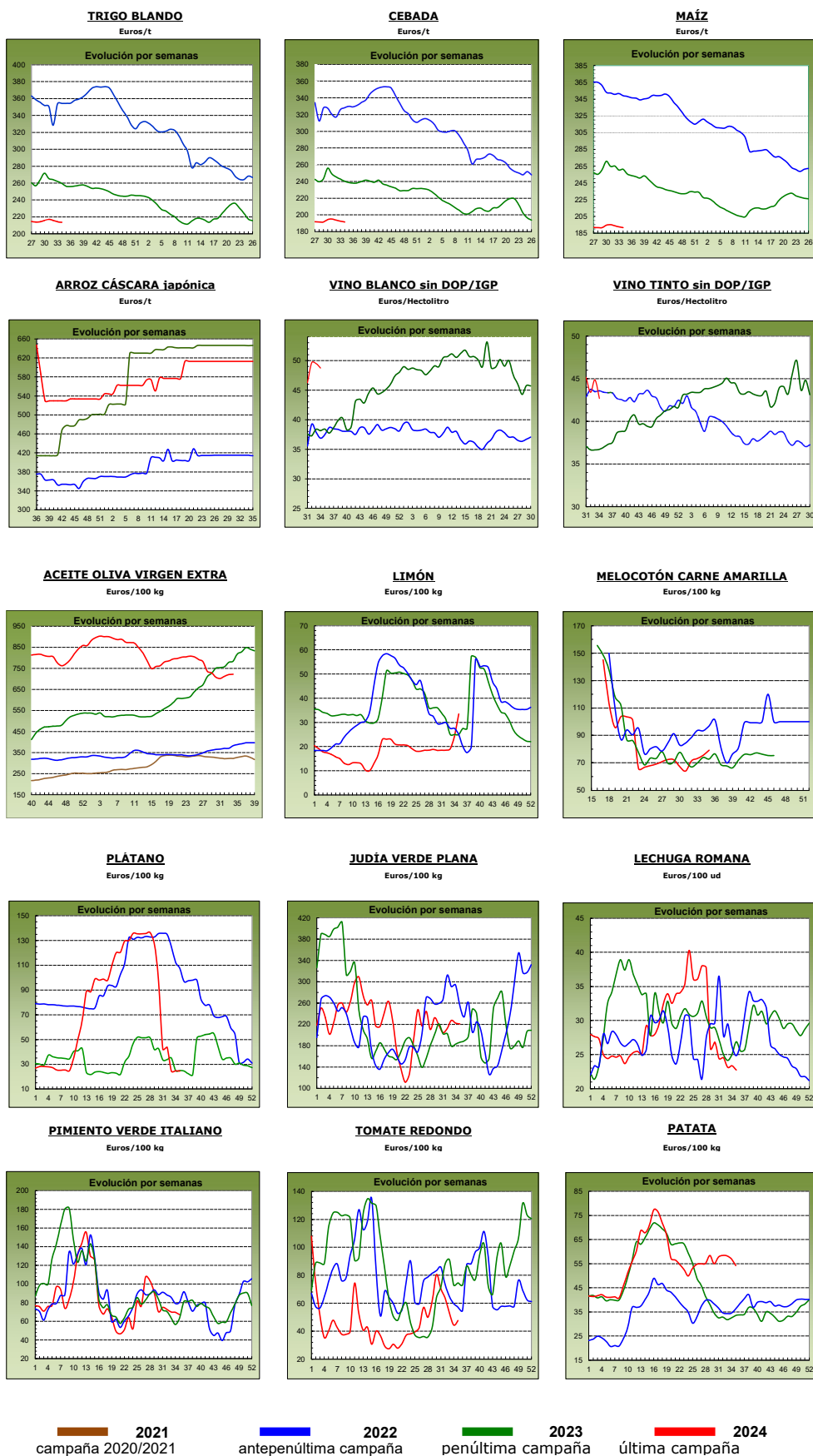

1.2. PRECIOS MEDIOS NACIONALES DE PRODUCTOS GANADEROS

1.2.1. Precios Medios Nacionales de Productos Ganaderos					
PRODUCTOS GANADEROS (especificaciones)		Semana 34 19/08 - 25/08 2024	Semana 35 26/08 - 01/09 2024	Variación semanal euros	Variación semanal %
VACUNO					
(1)	Ternera, 180-300 kilos (€/100 kg canal)	523,63	526,83	3,20	0,61
(1)	Machos de 12 a 24 meses (Clase R) (€/100 kg canal)	532,63	538,92	6,29	1,18
(1)	Animales de 8 a 12 meses (Clase R) (€/100 kg canal)	544,70	547,94	3,24	0,59
(1)	Bovino vivo, conjunto categorías (€/100 kg vivo)	277,20	279,10	1,90	0,69
CORDERO					
(1)	Corderos 9-19 kilos (€/100 kg canal)	875,89	902,39	26,50	3,03
(1)	Corderos 12-16 kilos (€/100 kg canal)	834,37	859,92	25,55	3,06
(1)	Corderos Ligeros (12-13 kilos) (€/100 kg canal)	861,16	885,59	24,43	2,84
(1)	Corderos Pesados (13-16 kilos) (€/100 kg canal)	807,58	834,26	26,68	3,30
PORCINO					
(1)	Porcino >60% magro (Clase S) (€/100 kg canal)	230,92	228,59	-2,33	-1,01
(1)	Porcino 60-55% magro (Clase E) (€/100 kg canal)	222,10	219,64	-2,46	-1,11
(1)	Porcino 55-50% magro (Clase U) (€/100 kg canal)	232,15	229,25	-2,90	-1,25
(1)	Porcino 50-45% magro (Clase R) (€/100 kg canal)	231,77	227,65	-4,12	-1,78
(1)	Lechón 20 kg (€/unidad)	52,99	52,36	-0,63	-1,19
POLLO					
(2)	Pollo, media de canales del 83% y 65% rdto. (€/100 kg canal)	225,17	225,98	0,81	0,36
(2)	Pollo P10 (83% rdto.) (€/100 kg canal)	213,33	211,89	-1,44	-0,68
(2)	Pollo P90 (65% rdto.) (€/100 kg canal)	225,78	226,70	0,92	0,41
(2)	Pollo: Cuartos traseros (€/100 kg)	218,43	218,16	-0,27	-0,12
(2)	Pollo: Filete de pechuga (€/100 kg)	490,43	490,81	0,38	0,08
HUEVOS					
(3)	Huevos Tipo Jaula, media Clase L y M (€/100 kg)	174,01	183,28	9,27	5,33
(3)	Huevos Tipo Jaula - Clase L (€/docena)	1,41	1,51	0,10	7,09
(3)	Huevos Tipo Jaula - Clase M (€/docena)	1,22	1,27	0,05	4,10
(3)	Huevos Tipo Suelo media Clase L y M (€/100 kg)	193,85	201,13	7,28	3,76
(3)	Huevos Tipo Suelo - Clase L (€/docena)	1,56	1,64	0,08	5,13
(3)	Huevos Tipo Suelo - Clase M (€/docena)	1,37	1,40	0,03	2,19
(3)	Huevos Tipo Campero, media Clase L y M (€/100 kg)	225,89	233,61	7,72	3,42
(3)	Huevos Tipo Campero- Mezcla Clase L y M (€/docena)	1,71	1,77	0,06	3,51
(3)	Huevos Ecológicos, media Clase L y M (€/100 kg)	327,21	328,70	1,49	0,46
(3)	Huevos Ecológicos - Clase L (€/docena)	2,56	2,57	0,01	0,39
(3)	Huevos Ecológicos - Clase M (€/docena)	2,39	2,40	0,01	0,42
CONEJO					
(4)	Conejo 1,8-2,2 kilo,vivo (€/100 kg)	220,49	220,48	-0,01	0,00
LECHE Y PRODUCTOS LÁCTEOS					
(6)	Suero de leche en polvo (€/100 kg)	70,51	76,58	6,07	8,61
(6)	Mantequilla sin sal (formato 25 kg) (€/100 kg)	706,78	700,11	-6,67	-0,94
(6)	Nata 30% materia grasa (a granel) (€/100 kg)	266,29	296,50	30,21	11,34
(5)	Leche cruda de vaca (€/100 kg). Fuente: INFOLAC		Precio junio 2024: 46,41 €/100 kg		
MIEL Y PRODUCTOS APÍCOLAS					
(7)	Miel multifloral a granel (€/100 kg)		Precio junio 2024: 340,44 €/100 kg		
(7)	Miel multifloral envasada (€/100 kg)		Precio junio 2024: 705,22 €/100 kg		
(7)	Polen a granel (€/100 kg)		Precio junio 2024: 1.135,73 €/100 kg		
(7)	Polen envasado (€/100 kg)		Precio junio 2024: 1.636,45 €/100 kg		

Posición comercial:

(1) Entrada matadero; (2) Salida muelle matadero; (3) Salida muelle centro de embalaje; (4) Salida granja;
 (5) Precio pagado al ganadero; (6) Precio franco fábrica sin impuestos ni costes; (7) Venta a la industria o mayorista

COMENTARIOS DE MERCADO

• **VACUNO (▲)**: Precios al alza en las **canales de vacuno**, con variaciones positivas registradas en las canales de terneras (0,61 %), en las canales de los machos 12-24 meses (1,18 %) y en las canales de los animales 8-12 meses (0,59 %). Las cotizaciones de los **animales vivos** se incrementan también esta semana (0,69 %).

• **OVINO (▲)**: Subida media de los precios semanales de las diferentes **canales de corderos** en seguimiento (3,06 %).

• **PORCINO (▼)**: Las cotizaciones de las **canales de porcino de capa blanca** anotan una variación media de sus diferentes clasificaciones negativa (-1,29 %). Se mantiene la tendencia a la baja en lo que respecta a la evolución de las cotizaciones del **porcino cebado (▼)**. Los precios de los **lechones base 20 kilos** anotan una variación semanal igualmente negativa (-1,19 %).

• **POLLOS (▲▼)**: Los precios de las **canales de pollo** registran incrementos (0,36 %). Aunque de forma ligera, los movimientos de los precios de los **cortes de pollo** fueron, tanto al alza en los filetes de pechuga (0,08 %), como a la baja (-0,12 %) en los cuartos traseros.

• **HUEVOS (▲)**: Semana de subidas de precios en todos los tipos de huevos: **tipo jaula** (5,33 %), **tipo suelo** (3,76 %), **tipo campero** (3,42 %) y **huevos ecológicos** (0,46 %).

• **CONEJO (=)**: Se mantienen estables los precios de los **conejos vivos de granja** (0,00 %).

• **PRODUCTOS LÁCTEOS (▲▼)**: Tendencias alcistas en los precios semanales del **suero de leche en polvo** (8,61 %) y de la **nata 30% de materia grasa** (11,34 %); tendencia bajista sin embargo en el precio semanal de la **mantequilla sin sal** (-0,94 %).

• **MIEL Y POLEN (▼=▲)**: En el mes de junio se registraron precios a la baja en la **miel multifloral a granel** (-1,76 %), así como ligeras subidas en la **miel multifloral envasada** (0,79 %). El precio mensual del **polen a granel** registró variaciones poco significativas (-0,04 %), siendo más acusadas, y de signo negativo, las anotadas para el **polen envasado** (-9,38 %).

1.2.2. Precios Medios Nacionales de Productos Ganaderos: Gráficos

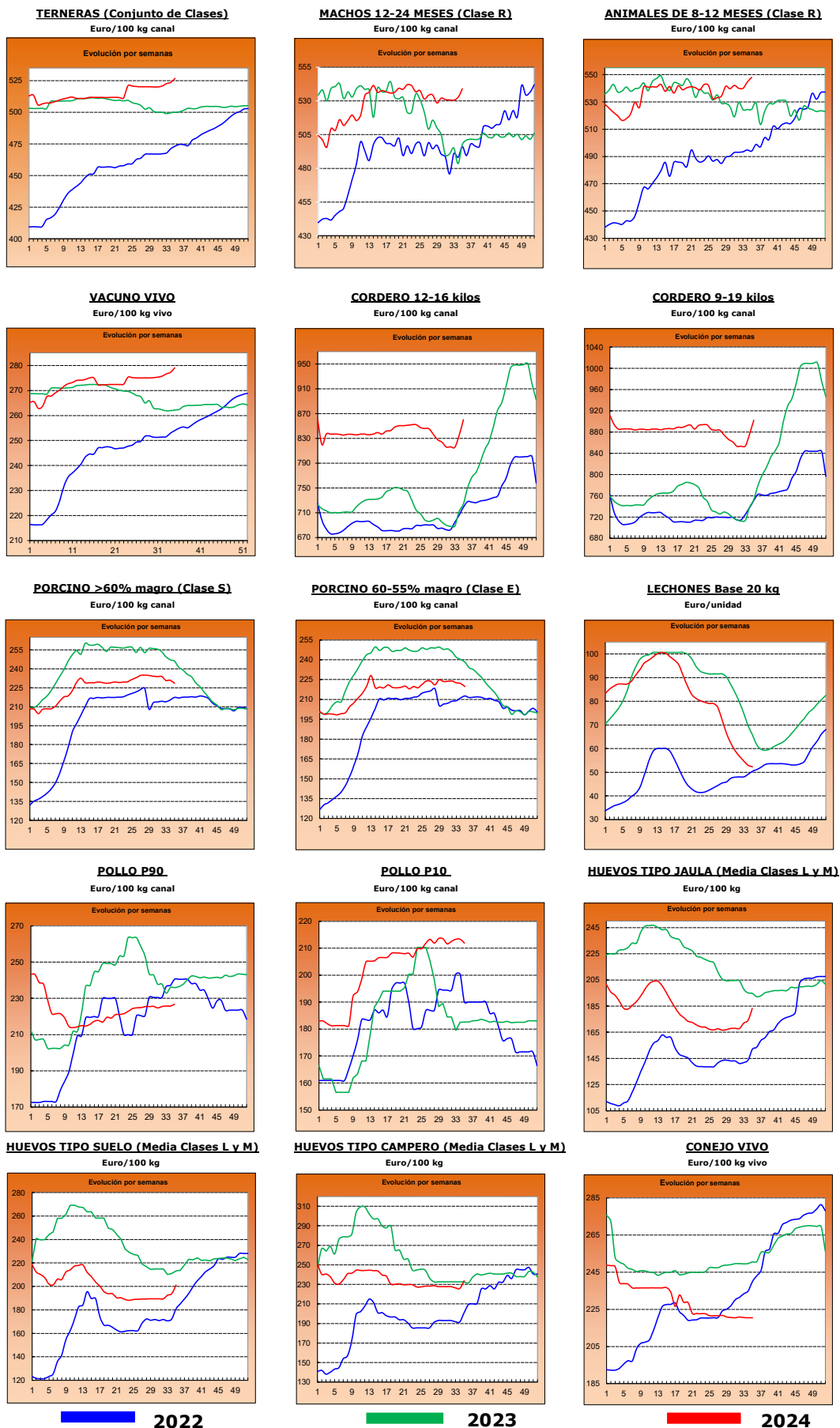

■ 2022

■ 2023

■ 2024

2.- PRECIOS EN MERCADOS REPRESENTATIVOS DE CEREALES, ALFALFA, ARROZ, VINOS, ACEITES Y SEMILLA DE GIRASOL

2.1. PRECIOS EN MERCADOS REPRESENTATIVOS DE CEREALES, ALFALFA Y ARROZ

2.1.1. Precios Medios en Mercados Representativos: Trigo y Alfalfa

Precios en Euro/Tonelada

REGLAMENTO (UE) 2017/1185 DE LA COMISION. Artículo 11, Anexo I. 1. (trigo); Artículo 12 (a), Anexo II.2 (alfalfa)

TRIGO: Salida de almacén cargado o entregado al transformador después de intermediario. Mercancia nacional y/o importada.

ALFALFA: Salida industria deshidratadora

PRODUCTO	MERCADO REPRESENTATIVO	Semana 34 19/08-25/08 2024	Semana 35 26/08-01/09 2024	Variación €
Trigo Blando Panificable	Albacete	208,80	208,40	-0,40
	Ávila	216,00	215,00	-1,00
	Barcelona	236,00	231,00	-5,00
	Burgos	210,72	210,60	-0,12
	Cádiz	215,00	210,00	-5,00
	Ciudad Real	205,00	205,00	0,00
	Cuenca	208,00	206,00	-2,00
	Guadalajara	207,20	207,60	0,40
	Huesca	216,00	213,00	-3,00
	León	216,40	216,00	-0,40
	Lérida	212,00	215,00	3,00
	Madrid	217,00	215,00	-2,00
	Murcia	212,00	212,00	0,00
	Navarra	220,00	220,00	0,00
	Palencia	210,20	210,00	-0,20
	Pontevedra	220,00	220,00	0,00
	Salamanca	215,80	215,60	-0,20
	Segovia	211,40	211,20	-0,20
	Sevilla	215,00	210,00	-5,00
	Soria	212,80	212,60	-0,20
Tarragona	214,00	210,00	-4,00	
Toledo	225,00	225,00	0,00	
Valladolid	217,56	216,46	-1,10	
Zamora	217,40	217,40	0,00	
Zaragoza	223,00	221,00	-2,00	
Trigo Duro	Cádiz	270,00	270,00	0,00
	Córdoba	275,00	275,00	0,00
	Huelva	270,00	270,00	0,00
	Málaga	275,00	270,00	-5,00
	Sevilla	275,00	270,00	-5,00
	Toledo	255,00	255,00	0,00
Zaragoza	290,00	290,00	0,00	
Alfalfa Balas	Albacete	232,00	232,00	0,00
	Burgos	220,00	165,00	-55,00
	Córdoba	163,00	163,00	0,00
	Huesca	207,00	206,33	-0,67
	León	290,00	290,00	0,00
	Lérida	191,62	189,00	-2,62
	Navarra	200,00	200,00	0,00
	Palencia	290,00	290,00	0,00
	Sevilla	169,00	169,00	0,00
	Teruel	190,00	190,00	0,00
	Toledo	190,00	190,00	0,00
	Valladolid	284,00	284,00	0,00
Zamora	245,00	218,00	-27,00	
Zaragoza	194,00	193,50	-0,50	
Alfalfa Pellets	Albacete	226,00	226,00	0,00
	Burgos	185,00	185,00	0,00
	Córdoba	195,00	195,00	0,00
	Huesca	174,67	174,67	0,00
	Lérida	182,50	179,88	-2,62
	Navarra	208,00	208,00	0,00
	Palencia	270,00	270,00	0,00
	Sevilla	189,00	189,00	0,00
	Toledo	224,00	224,00	0,00
	Valladolid	312,00	312,00	0,00
	Zamora	240,00	195,00	-45,00
	Zaragoza	174,50	174,00	-0,50

2.1.2. Precios Medios en Mercados Representativos: Cebada

Precios en Euro/Tonelada

REGLAMENTO (UE) 2017/1185 DE LA COMISION. Artículo 11, Anexo I. 1.

Salida de almacén cargado o entregado al transformador después de intermediario. Mercancía nacional y/o importada.

PRODUCTO	MERCADO REPRESENTATIVO	Semana 34 19/08-25/08 2024	Semana 35 26/08-01/09 2024	Variación €
Cebada Pienso	Albacete	185,40	177,00	-8,40
	Ávila	197,00	196,00	-1,00
	Burgos	194,00	193,00	-1,00
	Cádiz	198,00	200,00	2,00
	Ciudad Real	190,40	190,40	0,00
	Córdoba	195,00	199,00	4,00
	La Coruña	203,00	203,00	0,00
	Cuenca	187,00	187,00	0,00
	Guadalajara	186,40	191,60	5,20
	Huesca	195,00	195,00	0,00
	León	204,00	204,00	0,00
	Lérida	197,00	202,00	5,00
	Murcia	197,00	197,00	0,00
	Palencia	195,00	193,00	-2,00
	Salamanca	203,00	202,00	-1,00
	Segovia	194,00	194,00	0,00
	Soria	198,00	198,00	0,00
	Teruel	202,00	200,00	-2,00
	Toledo	196,40	194,20	-2,20
	Valladolid	203,00	201,00	-2,00
Zamora	204,00	204,00	0,00	
Zaragoza	202,00	200,00	-2,00	
Cebada Malta	Burgos	184,00	183,00	-1,00
	Ciudad Real	211,50	211,00	-0,50
	Guadalajara	180,00	178,00	-2,00
	Huesca	215,00	215,00	0,00
	Navarra	210,00	210,00	0,00
	Palencia	188,00	187,00	-1,00
	Salamanca	192,00	191,00	-1,00
	Segovia	184,00	183,00	-1,00
	Soria	183,00	182,00	-1,00
	Valladolid	186,30	184,50	-1,80
	Zamora	188,00	188,00	0,00
Zaragoza	210,00	210,00	0,00	

2.1.3. Precios Medios en Mercados Representativos: Maíz y Arroz

Precios en Euro/Tonelada

REGLAMENTO (UE) 2017/1185 DE LA COMISION. Artículo 11, Anexo I. 1. Cereales y 2 Arroz

Maíz grano: precios salida de almacén cargado. Mercancía nacional y/o importada.

Arroz cáscara precios salida almacén agricultor o en cooperativa, y arroz blanco precios salida industria

PRODUCTO	MERCADO REPRESENTATIVO	Semana 34 19/08-25/08 2024	Semana 35 26/08-01/09 2024	Variación €
Maíz Grano	Albacete	217,40	214,00	-3,40
	Badajoz	245,00	242,00	-3,00
	Cáceres	245,00	242,00	-3,00
	Ciudad Real	231,60	226,00	-5,60
	La Coruña	212,00	210,00	-2,00
	Gerona	222,00	219,00	-3,00
	Guadalajara	220,00	220,00	0,00
	Huesca	218,00	213,00	-5,00
	León	226,20	226,00	-0,20
	Lérida	208,00	207,00	-1,00
	Madrid	233,00	228,00	-5,00
	Navarra	220,00	220,00	0,00
	Pontevedra	212,00	210,00	-2,00
	Salamanca	231,80	228,60	-3,20
	Toledo	231,20	227,40	-3,80
	Valladolid	233,74	231,34	-2,40
	Zamora	228,80	228,20	-0,60
Zaragoza	228,00	223,00	-5,00	
Arroz cáscara (Indica)	Sevilla	584,50	584,50	0,00
	Valencia	500,00	500,00	0,00
Arroz cáscara (Japónica)	Huesca	600,00	600,00	0,00
	Sevilla	600,50	600,50	0,00
	Tarragona	585,00	585,00	0,00
	Valencia	670,00	670,00	0,00
	Zaragoza	650,00	650,00	0,00
Arroz blanco (Indica)	Sevilla	611,00	611,00	0,00
	Valencia	1150,00	1150,00	0,00
Arroz blanco (Japónica)	Sevilla	993,00	993,00	0,00
	Tarragona	1150,00	1150,00	0,00
	Valencia	1090,00	1090,00	0,00
Arroz blanco vaporizado	Valencia	1137,50	1137,50	0,00
Arroz partido	Sevilla	318,56	318,56	0,00
	Tarragona	542,50	542,50	0,00
	Valencia	555,00	555,00	0,00

2.2. PRECIOS EN MERCADOS REPRESENTATIVOS DE VINOS

R. EJECUCIÓN (UE) 2017/1185 DE LA COMISION. Artículo 11, Anexo II. 3.

En €/hectólitro, salida bodega, a granel, pago al contado sin I. V. A.

PRODUCTO	MERCADO REPRESENTATIVO	Semana 34 19/08-25/08 2024	Semana 35 26/08-01/09 2024	Variación €
Vino Blanco sin DOP/IPG	Albacete	62,30	59,93	-2,37
	Badajoz	--	49,30	--
	Ciudad Real	49,80	48,79	-1,01
	Cuenca	45,25	43,08	-2,17
	Toledo	46,08	46,52	0,43
Vino Tinto sin DOP / IPG	Precio de vino tinto referido al producto de 12 puntos de color			
	Albacete	48,22	47,59	-0,63
	Ciudad Real	38,03	36,96	-1,07
	Cuenca	47,70	46,52	-1,18
	Toledo	46,44	45,41	-1,04
	Valencia	--	34,37	--

2.3. PRECIOS EN MERCADOS REPRESENTATIVOS DE ACEITES Y SEMILLAS DE GIRASOL

Aceites. Precios salida almazara/orujera/refinadora, en €/100 kg, sin I.V.A. Rgto. 2017/1185. Art.11. Anexo I.3.

Semilla de girasol. Precios en almacén del comprador mayorista, en €/t, sin I.V.A. Rgto 2017/1185. Art. 8

PRODUCTO Y ESPECIFICACIONES	MERCADO REPRESENTATIVO	Semana 34 19/08-25/08 2024	Semana 35 26/08-01/09 2024	Variación €
ACEITE DE OLIVA VIRGEN EXTRA Menos de 0,8°	Albacete	700,00	695,00	-5,00
	Almería	660,00	660,00	0,00
	Badajoz	706,25	720,00	13,75
	Cádiz	800,00	800,00	0,00
	Ciudad Real	842,00	843,00	1,00
	Córdoba	700,00	700,00	0,00
	Cuenca	685,00	700,00	15,00
	Granada	706,00	708,00	2,00
	Huelva	760,00	760,00	0,00
	Jaén	700,00	706,00	6,00
	Málaga	780,00	765,00	-15,00
	Murcia	685,00	705,00	20,00
	Sevilla	701,00	710,00	9,00
	Tarragona	750,00	750,00	0,00
Toledo	705,00	709,00	4,00	
Zaragoza	675,00	665,00	-10,00	
ACEITE DE OLIVA VIRGEN De 0,8° a 2°	Albacete	660,00	650,00	-10,00
	Badajoz	665,00	665,00	0,00
	Cádiz	790,00	790,00	0,00
	Ciudad Real	818,00	818,00	0,00
	Córdoba	640,00	655,00	15,00
	Cuenca	650,00	680,00	30,00
	Granada	651,50	661,50	10,00
	Huelva	740,00	740,00	0,00
	Jaén	658,00	671,00	13,00
	Málaga	695,00	715,00	20,00
	Murcia	660,00	687,00	27,00
	Sevilla	654,50	654,50	0,00
	Tarragona	680,00	700,00	20,00
	Toledo	668,00	673,00	5,00
Zaragoza	640,00	630,00	-10,00	
ACEITE DE OLIVA LAMPANTE Más de 2°	Albacete	600,00	620,00	20,00
	Badajoz	631,00	630,00	-1,00
	Cádiz	758,00	758,00	0,00
	Ciudad Real	796,00	797,00	1,00
	Córdoba	605,00	620,00	15,00
	Cuenca	647,50	660,00	12,50
	Granada	595,00	629,50	34,50
	Huelva	715,00	715,00	0,00
	Jaén	640,00	654,00	14,00
	Málaga	672,50	672,50	0,00
	Murcia	648,00	665,00	17,00
	Sevilla	633,50	633,50	0,00
	Tarragona	455,00	500,00	45,00
	Toledo	630,00	632,00	2,00
Zaragoza	610,00	600,00	-10,00	
ACEITE DE OLIVA REFINADO	Córdoba	632,50	647,50	15,00
	Jaén	625,00	642,50	17,50
	Sevilla	655,00	672,50	17,50
	Tarragona	610,00	620,00	10,00
ACEITE DE ORUJO DE OLIVA CRUDO	Córdoba	270,00	270,00	0,00
	Jaén	235,00	235,50	0,50
	Málaga	226,00	226,00	0,00
	Sevilla	231,50	231,50	0,00
	Tarragona	240,00	215,00	-25,00
Toledo	221,00	222,00	1,00	
ACEITE DE ORUJO DE OLIVA REFINADO	Sevilla	379,00	379,00	0,00
PIPA DE GIRASOL Alto oleico	Centro	411,98	411,98	0,00
	Norte	516,39	516,39	0,00
	Sur	438,56	437,16	-1,41
PIPA DE GIRASOL Convencional	Centro	396,43	396,43	0,00
	Norte	374,22	374,22	0,00
	Sur	419,46	418,33	-1,13

3. PRECIOS DE PRODUCCIÓN DE FRUTAS Y HORTALIZAS EN EL MERCADO INTERIOR

3.1. PRECIOS DE PRODUCCIÓN EN EL MERCADO INTERIOR FRUTAS

3.1.1. Precios de Producción de Frutas en el Mercado Interior:

Precios diarios y Precios Medios Ponderados Semanales en mercados representativos provinciales.

Precios a la salida del centro de acondicionamiento de productos seleccionados, embalados y, en su caso, en palés (€/100 kg peso neto)

FRUTAS DE PEPITA

PRODUCTO	MERCADO	VARIEDAD O TIPO	CAT.	CALIBRE	DÍA/MES							PMPS
					26/8	27/8	28/8	29/8	30/8	31/8	1/9	
MANZANA	Lérida	Gala	I	65-80	90,03	90,24	90,02	89,80	89,82	--	--	89,97
	Lérida	Golden Delicious	I	65-80	82,740	81,720	83,090	82,640	83,680	--	--	82,640
	Zaragoza	Golden Delicious	I	65-80	94,620	94,620	94,620	94,620	94,620	--	--	94,620
PERA	Lérida	Granny Smith	I	65-80	88,90	88,90	88,90	88,90	88,90	--	--	88,90
	Huesca	Blanquilla	I	55-60	68,00	68,00	68,00	68,00	68,00	--	--	68,00
	Lérida	Blanquilla	I	55-61	--	--	--	--	159,73	--	--	159,73
	Navarra	Blanquilla	I	55-60	135,00	135,00	135,00	135,00	135,00	--	--	135,00
	Lérida	Conferencia	I	60-65+	112,05	112,60	112,43	111,18	113,34	--	--	112,12
	Lérida	Ercolini	I	50-60	120,00	120,00	120,00	120,00	120,00	--	--	120,00
	Murcia	Ercolini	I	50-60	180,00	182,00	182,00	200,00	206,00	--	--	189,62
	Lérida	Limonera	I	50-60	105,00	105,00	105,00	105,00	105,00	--	--	105,00
Zaragoza	Limonera	I	50-60	132,29	132,29	132,29	132,29	132,29	--	--	132,29	

FRUTAS DE HUESO

PRODUCTO	MERCADO	VARIEDAD O TIPO	CAT.	CALIBRE	DÍA/MES							PMPS
					26/8	27/8	28/8	29/8	30/8	31/8	1/9	
ALBARICOQUE	Huesca	Todos los tipos y variedades	-	45-50 mm	97,00	97,00	97,00	97,00	97,00	--	--	97,00
	Zaragoza	Todos los tipos y variedades	-	45-50 mm	147,17	147,17	147,17	147,17	147,17	--	--	147,17
CIRUELA	Badajoz	Todos los tipos y variedades	-	35 mm ó superior	108,00	108,00	108,00	108,00	108,00	--	--	108,00
	La Rioja	Todos los tipos y variedades	-	35 mm ó superior	315,00	315,00	315,00	315,00	315,00	--	--	315,00
	Lérida	Todos los tipos y variedades	-	35 mm ó superior	160,67	160,67	160,67	160,67	160,67	--	--	160,67
	Teruel	Todos los tipos y variedades	-	35 mm ó superior	110,00	110,00	110,00	110,00	110,00	--	--	110,00
	Zaragoza	Todos los tipos y variedades	-	35 mm ó superior	219,56	219,56	219,56	219,56	219,56	--	--	219,56
MELOCOTÓN	Barcelona	Pulpa amarilla	I	A/B	180,00	180,00	180,00	180,00	180,00	--	--	180,00
	Huesca	Pulpa amarilla	I	A/B	110,00	110,00	110,00	110,00	110,00	--	--	110,00
	Lérida	Pulpa amarilla	I	A/B	152,31	136,77	113,29	141,22	132,52	--	--	135,33
	Navarra	Pulpa amarilla	I	A/B	158,00	158,00	158,00	158,00	158,00	--	--	158,00
	Teruel	Pulpa amarilla	I	A/B	115,00	115,00	115,00	115,00	115,00	--	--	115,00
	Zaragoza	Pulpa amarilla	I	A/B	115,50	115,50	115,50	115,50	115,50	--	--	115,50
	Huesca	Pulpa blanca	I	A/B	87,00	87,00	87,00	87,00	87,00	--	--	87,00
	Lérida	Pulpa blanca	I	A/B	123,23	107,50	128,37	151,30	168,89	--	--	131,19
NECTARINA	Huesca	Pulpa amarilla	I	A/B	96,00	96,00	96,00	96,00	96,00	--	--	96,00
	Lérida	Pulpa amarilla	I	A/B	145,93	145,31	146,41	146,89	146,70	--	--	146,30
	Zaragoza	Pulpa amarilla	I	A/B	111,12	111,12	111,12	111,12	111,12	--	--	111,12
	Lérida	Pulpa blanca	I	A/B	151,24	138,76	147,04	142,27	144,87	--	--	144,19
PARAGUAYA	Lérida	Todos los tipos y variedades	I	A/B	153,73	154,77	157,58	154,33	154,46	--	--	155,03
	Zaragoza	Todos los tipos y variedades	I	A/B	115,80	115,80	115,80	115,80	115,80	--	--	115,80

OTRAS FRUTAS

PRODUCTO	MERCADO	VARIEDAD O TIPO	CAT.	CALIBRE	DÍA/MES							PMPS
					26/8	27/8	28/8	29/8	30/8	31/8	1/9	
UVA DE MESA	Alicante	Todas las variedades con pepitas	I	-	166,17	166,17	166,17	166,17	166,17	--	--	166,17
	Alicante	Todas las variedades sin pepitas	I	-	230,00	230,00	230,00	230,00	230,00	--	--	230,00
	Murcia	Todas las variedades sin pepitas	I	-	204,00	204,00	188,00	188,00	158,00	--	--	187,04

3.1.2. Precios de Producción de Frutas en el Mercado Interior: Precios Medios Ponderados Semanales Nacionales

Referencia: Reglamento Delegado (UE) 2017/891 de la Comisión, de 13 de marzo (DOUE de 25 de mayo). Art. 55 y Anexo VI
Precios a la salida del centro de acondicionamiento de productos seleccionados, embalados y, en su caso, en palés (€/100kg peso neto)

FRUTAS DE PEPITA

PRODUCTO	MERCADO	VARIEDAD O TIPO	CAT.	CALIBRE mm	PRECIO MEDIO PONDERADO SEMANAL NACIONAL
					Semana 35- 2024: 26/08 -01/09
MANZANA	ESPAÑA	Gala	I	65-80	95,37
	ESPAÑA	Golden Delicious	I	65-80	98,28
	ESPAÑA	Granny Smith	I	65-80	88,90
PERA	ESPAÑA	Blanquilla	I	55-60	139,39
	ESPAÑA	Conferencia	I	60-65+	112,12

FRUTAS DE HUESO

PRODUCTO	MERCADO	VARIEDAD O TIPO	CAT.	CALIBRE	PRECIO MEDIO PONDERADO SEMANAL NACIONAL
					Semana 35- 2024: 26/08 -01/09
ALBARICOQUE	ESPAÑA	Todos los tipos y variedades	-	45-50 mm	102,66
CIRUELA	ESPAÑA	Todos los tipos y variedades	-	-	115,97
MELOCOTÓN	ESPAÑA	Pulpa amarilla	I	A/B	124,22
	ESPAÑA	Pulpa blanca	I	A/B	113,02
NECTARINA	ESPAÑA	Pulpa amarilla	I	A/B	124,54
	ESPAÑA	Pulpa blanca	I	A/B	124,77

OTRAS FRUTAS

PRODUCTO	MERCADO	VARIEDAD O TIPO	CAT.	CALIBRE	PRECIO MEDIO PONDERADO SEMANAL NACIONAL
					Semana 35- 2024: 26/08 -01/09
UVA DE MESA	ESPAÑA	Todas las variedades con pepitas	I	-	166,17
	ESPAÑA	Todas las variedades sin pepitas	I	-	194,83

3.2. PRECIOS DE PRODUCCIÓN EN EL MERCADO INTERIOR: PRODUCTOS HORTÍCOLAS

3.2.1. Precios de Producción de Hortalizas en el Mercado Interior:
Precios diarios y Precios Medios Ponderados Semanales en mercados representativos provinciales.

Precios a la salida del centro de acondicionamiento de productos seleccionados, embalados y, en su caso, en palés (C/100 kg peso neto)

HORTALIZAS

PRODUCTO	MERCADO	VARIEDAD O TIPO	CAT.	CALIBRE	DÍA/MES							
					26/8	27/8	28/8	29/8	30/8	31/8	1/9	PMPS
ACELGA	La Coruña	Todos los tipos y variedades	-	-	250,00	250,00	250,00	250,00	250,00	--	--	250,00
	Lugo	Todos los tipos y variedades	-	-	150,00	150,00	150,00	150,00	150,00	--	--	150,00
	Madrid	Todos los tipos y variedades	-	-	84,00	84,00	84,00	84,00	84,00	--	--	84,00
	Navarra	Todos los tipos y variedades	-	-	118,00	118,00	118,00	118,00	118,00	--	--	118,00
	Orense	Todos los tipos y variedades	-	-	240,50	240,50	240,50	240,50	240,50	--	--	240,50
Pontevedra	Todos los tipos y variedades	-	-	193,33	193,33	193,33	193,33	193,33	--	--	193,33	
AJO	Ciudad Real	Blanco	-	50-60 mm	227,85	228,01	227,31	226,42	226,52	--	--	227,22
	Cuenca	Blanco	-	50-60 mm	170,00	170,00	170,00	170,00	170,00	--	--	170,00
	Segovia	Blanco	-	50-60 mm	232,00	232,00	232,00	232,00	232,00	--	--	232,00
	Toledo	Blanco	-	50-60 mm	216,00	216,00	216,00	216,00	216,00	--	--	216,00
	Ciudad Real	Morado	-	50-80 mm	243,86	243,52	242,51	242,09	242,11	--	--	242,82
	Córdoba	Morado	-	50-80 mm	290,00	290,00	290,00	290,00	290,00	--	--	290,00
	Cuenca	Morado	-	50-80 mm	279,00	279,00	279,00	279,00	279,00	--	--	279,00
	Madrid	Morado	-	50-80 mm	380,00	380,00	380,00	380,00	380,00	--	--	380,00
	Segovia	Morado	-	50-80 mm	246,00	246,00	246,00	246,00	246,00	--	--	246,00
	Toledo	Morado	-	50-80 mm	245,00	245,00	245,00	245,00	245,00	--	--	245,00
	Albacete	Primavera	-	50-60 mm	265,00	265,00	265,00	265,00	265,00	--	--	265,00
	Ciudad Real	Primavera	-	50-60 mm	204,57	203,66	203,11	202,51	202,86	--	--	203,34
	Córdoba	Primavera	-	50-60 mm	289,85	289,85	289,85	289,85	289,85	--	--	289,85
	Cuenca	Primavera	-	50-60 mm	150,00	150,00	150,00	150,00	150,00	--	--	150,00
	Toledo	Primavera	-	50-60 mm	202,00	202,00	202,00	202,00	202,00	--	--	202,00
BERENJENA	Almería	Todos los tipos y variedades	-	-	125,00	97,00	101,00	113,00	142,00	--	--	115,60
	Málaga	Todos los tipos y variedades	-	-	80,00	80,00	80,00	80,00	80,00	--	--	80,00
	Tarragona	Todos los tipos y variedades	-	-	103,60	103,60	103,60	103,60	103,60	--	--	103,60
CALABACÍN	Almería	Todas las variedades	-	14-21 g	41,00	42,00	43,00	57,00	67,00	--	--	50,00
	Barcelona	Todas las variedades	-	14-21 g	65,00	65,00	65,00	65,00	65,00	--	--	65,00
	Málaga	Todas las variedades	-	14-21 g	80,00	80,00	80,00	80,00	80,00	--	--	80,00
	Murcia	Todas las variedades	-	14-21 g	45,00	45,00	65,00	65,00	76,00	--	--	59,08
	Tarragona	Todas las variedades	-	14-21 g	59,50	59,50	59,50	59,50	59,50	--	--	59,50
CALABAZA	Murcia	Cacahuete	-	-	34,00	32,00	32,00	34,00	40,00	--	--	34,49
CEBOLLA	Albacete	Todos los tipos y variedades	-	-	20,30	20,30	20,30	20,30	20,30	--	--	20,30
	Ciudad Real	Todos los tipos y variedades	-	-	42,26	42,31	42,27	42,30	42,24	--	--	42,28
	Cuenca	Todos los tipos y variedades	-	-	58,00	58,00	58,00	58,00	58,00	--	--	58,00
	Lérida	Todos los tipos y variedades	-	-	23,55	23,55	23,55	23,55	23,55	--	--	23,55
	Madrid	Todos los tipos y variedades	-	-	40,00	40,00	40,00	40,00	40,00	--	--	40,00
Toledo	Todos los tipos y variedades	-	-	92,90	92,90	92,90	92,90	92,90	--	--	92,90	
CHAMPIÑÓN	Albacete	Cerrado	-	30-65 mm	194,30	194,30	194,30	194,30	194,30	--	--	194,30
	Cuenca	Cerrado	-	30-65 mm	189,82	189,82	189,82	189,82	189,82	--	--	189,82
	La Rioja	Cerrado	-	30-65 mm	280,00	280,00	280,00	280,00	280,00	--	--	280,00
	Navarra	Cerrado	-	30-65 mm	310,00	310,00	310,00	310,00	310,00	--	--	310,00
COLIFLOR	Granada	Todos los tipos y variedades	-	-	157,95	157,95	157,95	157,95	157,95	--	--	157,95
COL-REPOLLO	Málaga	Hoja lisa	-	-	60,00	60,00	60,00	60,00	60,00	--	--	60,00
ESPINACA	Segovia	-	-	-	142,00	142,00	142,00	142,00	142,00	--	--	142,00
FRESA	Barcelona	Todas las variedades	-	-	331,23	331,23	331,23	331,23	331,23	--	--	331,23

3.2. PRECIOS DE PRODUCCIÓN EN EL MERCADO INTERIOR: PRODUCTOS HORTÍCOLAS

3.2.1. Precios de Producción de Hortalizas en el Mercado Interior:
Precios diarios y Precios Medios Ponderados Semanales en mercados representativos provinciales.

Precios a la salida del centro de acondicionamiento de productos seleccionados, embalados y, en su caso, en palés (C/100 kg peso neto)

HORTALIZAS (II)

PRODUCTO	MERCADO	VARIEDAD O TIPO	CAT.	CALIBRE	DÍA/MES							PMPS	
					26/8	27/8	28/8	29/8	30/8	31/8	1/9		
JUDÍA VERDE	Almería	Plana	-	-	306,00	321,50	326,00	281,50	281,50	--	--	303,30	
	Barcelona	Plana	-	-	350,00	350,00	350,00	350,00	350,00	--	--	350,00	
	La Coruña	Plana	-	-	588,80	588,80	588,80	588,80	588,80	--	--	588,80	
	Lugo	Plana	-	-	545,00	545,00	545,00	545,00	545,00	--	--	545,00	
	Málaga	Plana	-	-	390,00	390,00	390,00	390,00	390,00	--	--	390,00	
	Orense	Plana	-	-	595,00	595,00	595,00	595,00	595,00	--	--	595,00	
	Pontevedra	Plana	-	-	432,64	432,64	432,64	432,64	432,64	--	--	432,64	
	Lérida	Todos los tipos y variedades	-	-	605,00	605,00	605,00	605,00	605,00	--	--	605,00	
	Navarra	Todos los tipos y variedades	-	-	385,00	385,00	385,00	385,00	385,00	--	--	385,00	
	LECHUGA	Murcia	Baby	I	-	100,00	100,00	92,00	92,00	90,00	--	--	94,37
Murcia		Iceberg	I	400g y +	87,00	75,00	87,00	92,00	92,00	--	--	86,25	
Murcia		Romana	I	-	80,00	73,00	70,00	73,00	78,00	--	--	74,99	
La Coruña		Todos los tipos y variedades	I	-	158,00	158,00	158,00	158,00	158,00	--	--	158,00	
Lérida		Todos los tipos y variedades	I	-	79,47	79,47	79,47	79,47	79,47	--	--	79,47	
Navarra		Todos los tipos y variedades	I	-	160,00	160,00	160,00	160,00	160,00	--	--	160,00	
Pontevedra		Todos los tipos y variedades	I	-	211,86	211,86	211,86	211,86	211,86	--	--	211,86	
Segovia		Todos los tipos y variedades	I	-	60,00	60,00	60,00	60,00	60,00	--	--	60,00	
Toledo		Todos los tipos y variedades	I	-	49,70	49,70	49,70	49,70	49,70	--	--	49,70	
Murcia		Amarillo	-	-	65,00	65,00	60,00	60,00	60,00	--	--	59,73	
MELÓN	Murcia	Cantaloupe	-	-	82,00	75,00	75,00	67,00	67,00	--	--	72,48	
	Murcia	Galia	-	-	90,00	77,00	77,00	77,00	52,00	--	--	68,72	
	Murcia	Piel de Sapo	-	-	62,00	57,00	57,00	52,00	52,00	--	--	53,99	
	Ciudad Real	Todos los tipos y variedades	-	-	85,00	86,00	84,00	82,00	80,00	--	--	83,40	
	Toledo	Todos los tipos y variedades	-	-	97,00	96,00	92,00	88,00	81,00	--	--	90,80	
	PEPINO	Madrid	Español	-	-	87,00	87,00	87,00	87,00	87,00	--	--	87,00
		Murcia	Español	-	-	70,00	70,00	85,00	85,00	115,00	--	--	84,79
		Almería	Variedades lisas	-	-	100,00	105,00	99,00	95,00	99,00	--	--	99,60
		Granada	Variedades lisas	-	-	130,00	127,00	129,00	125,00	123,00	130,00	--	127,30
		Barcelona	Variedades rugosas	-	-	92,50	92,50	92,50	92,50	92,50	--	--	92,50
PIMIENTO	Granada	Cuadrado Color (rojo o amarillo)	I	70 mm y +	--	209,00	--	251,00	--	--	--	236,51	
	Almería	Cuadrado Verde	I	70 mm y +	123,00	113,00	99,00	93,00	96,00	--	--	104,80	
	La Coruña	Italiano Verde	I	40 mm y +	395,00	395,00	395,00	395,00	395,00	--	--	395,00	
	Málaga	Italiano Verde	I	40 mm y +	70,00	70,00	70,00	70,00	70,00	--	--	70,00	
	Orense	Italiano Verde	I	40 mm y +	450,00	450,00	450,00	450,00	450,00	--	--	450,00	
	Pontevedra	Italiano Verde	I	40 mm y +	329,67	329,67	329,67	329,67	329,67	--	--	329,67	
	PUERRO	Barcelona	Todos los tipos y variedades	-	-	185,00	185,00	185,00	185,00	185,00	--	--	185,00
Navarra		Todos los tipos y variedades	-	-	113,00	113,00	113,00	113,00	113,00	--	--	113,00	
Tarragona		Todos los tipos y variedades	-	-	105,00	105,00	105,00	105,00	105,00	--	--	105,00	
Toledo		Todos los tipos y variedades	-	-	160,00	160,00	160,00	160,00	160,00	--	--	160,00	
Valladolid		Todos los tipos y variedades	-	-	100,00	100,00	100,00	100,00	100,00	--	--	100,00	
SANDÍA	Murcia	Sin semillas	-	-	57,00	42,00	42,00	26,00	26,00	--	--	36,01	
	Ciudad Real	Todos los tipos y variedades	-	-	70,00	68,00	65,00	64,00	66,00	--	--	66,60	
	Toledo	Todos los tipos y variedades	-	-	69,00	70,00	72,00	75,00	78,00	--	--	72,80	
TOMATE	Murcia	Cereza	I	-	90,00	115,00	143,00	143,00	170,00	--	--	129,54	
	Barcelona	Racimo	I	-	80,00	80,00	80,00	80,00	80,00	--	--	80,00	
	Almería	Redondo	I	-	31,43	42,86	41,43	32,86	62,86	--	--	42,29	
	Málaga	Redondo	I	57-100mm	90,00	90,00	90,00	90,00	90,00	--	--	90,00	
	Murcia	Redondo	I	57-100mm	51,00	51,00	64,00	64,00	77,00	--	--	61,01	
ZANAHORIA	Toledo	Todos los tipos y variedades	-	-	46,20	46,20	46,20	46,20	46,20	--	--	46,20	
	Valladolid	Todos los tipos y variedades	-	-	47,00	47,00	47,00	47,00	47,00	--	--	47,00	

3.2.2. Precios de Producción de Hortícolas en el Mercado Interior: Precios Medios Ponderados Semanales Nacionales

Referencia: Reglamento Delegado (UE) 2017/891 de la Comisión, de 13 de marzo (DOUE de 25 de mayo). Art. 55 y Anexo VI

Precios a la salida del centro de acondicionamiento de productos seleccionados, embalados y, en su caso, en palés (€/100kg peso neto)

HORTALIZAS

PRODUCTO	MERCADO	VARIEDAD O TIPO	CAT.	CALIBRE	PRECIO MEDIO PONDERADO SEMANAL NACIONAL Semana 35- 2024: 26/08 -01/09
AJO	ESPAÑA	Blanco	-	50-60 mm	209,07
	ESPAÑA	Morado	-	50-80 mm	306,84
	ESPAÑA	Primavera	-	50-60 mm	226,25
BERENJENA	ESPAÑA	Todos los tipos y variedades	-		108,64
CALABACÍN	ESPAÑA	Todos los tipos y variedades	-	14-21	62,13
CEBOLLA	ESPAÑA	Todos los tipos y variedades	-	-	42,72
CHAMPIÑÓN	ESPAÑA	Cerrado	-	Medio (30-65 mm)	194,61
COLIFLOR	ESPAÑA	Todos los tipos y variedades	-	-	157,95
COL-REPOLLO	ESPAÑA	Todos los tipos y variedades	-	-	60,00
JUDÍA VERDE	ESPAÑA	Todos los tipos y variedades	-	-	548,11
LECHUGA	ESPAÑA	Todos los tipos y variedades	I	400 g o superior	99,94
MELÓN	ESPAÑA	Todos los tipos y variedades	-	-	82,32
PEPINO	ESPAÑA	Variedades lisas	-	350-500 g	113,45
PIMIENTO	ESPAÑA	Todos los tipos y variedades	I		166,60
PUERRO	ESPAÑA	Todos los tipos y variedades	-	-	187,53
SANDÍA	ESPAÑA	Todos los tipos y variedades	-	-	60,45
TOMATE	ESPAÑA	Cereza	I	-	129,54
	ESPAÑA	Racimo	I	-	80,00
	ESPAÑA	Redondo	I	57-100mm	58,85
ZANAHORIA	ESPAÑA	Todos los tipos y variedades	-	-	49,09

4. PRECIOS REPRESENTATIVOS DE PRODUCTOS GANADEROS

4.1. PRECIOS REPRESENTATIVOS DE PRODUCTOS GANADEROS: BOVINO

4.1.1. Precios Medios Nacionales de Canales de Bovino Pesado

PRECIO MEDIO NACIONAL (€/100kg Canal) DE CANALES DE BOVINO PESADO SEGÚN MODELO COMUNITARIO
DE CLASIFICACIÓN R 2017/1182, R 2017/1184, RD 815/2018 (Euro/100kg canal)

CATEGORÍA	CLASE DE CONFORMACIÓN Y DE ESTADO DE ENGRASAMIENTO	Semana 34 19/08 - 25/08 2024	Semana 35 26/08 - 01/09 2024	Variación €
Categoría A: Canales de machos jóvenes sin castrar de más de un año y menos de dos	Muy buena y poco cubierta (U-2)	553,74	547,44	-6,30
	Muy buena y cubierta (U-3)	552,94	547,74	-5,20
	Precio medio ponderado Categoría U	553,50	547,53	-5,97
	Buena y poco cubierta (R-2)	532,94	543,98	11,04
	Buena y cubierta (R-3)	532,14	530,88	-1,26
	Precio medio ponderado Categoría R	532,63	538,92	6,29
	Menos buena y poco cubierta (O-2)	497,26	484,94	-12,32
Menos buena y cubierta (O-3)	499,06	511,89	12,83	
Precio medio ponderado Categoría O	497,93	494,95	-2,98	
Categoría D: Canales de hembras que hayan parido	Mediocre y poco cubierta (P-2)	339,28	319,21	-20,07
	Mediocre y cubierta (P-3)	345,60	354,38	8,78
	Precio medio ponderado Categoría P	340,04	325,50	-14,54
	Buena y cubierta (R-3)	419,57	447,55	27,98
	Buena y grasa (R-4)	471,10	463,64	-7,46
	Precio medio ponderado Categoría R	429,57	450,68	21,11
	Menos buena y poco cubierta (O-2)	356,10	371,94	15,84
Menos buena y cubierta (O-3)	382,20	389,51	7,31	
Menos buena y grasa (O-4)	483,92	481,01	-2,91	
Precio medio ponderado Categoría O	384,32	393,53	9,21	
Categoría E: Canales de otras hembras (de 12 meses o más)	Muy buena y poco cubierta (U-2)	561,66	564,64	2,98
	Muy buena y cubierta (U-3)	553,67	558,45	4,78
	Precio medio ponderado Categoría U	556,26	560,46	4,20
	Buena y poco cubierta (R-2)	554,32	551,14	-3,18
	Buena y cubierta (R-3)	515,09	507,04	-8,05
	Buena y grasa (R-4)	544,09	558,39	14,30
	Precio medio ponderado Categoría R	529,05	524,64	-4,41
Menos buena y poco cubierta (O-2)	427,40	474,36	46,96	
Menos buena y cubierta (O-3)	484,36	476,15	-8,21	
Menos buena y grasa (O-4)	533,00	524,98	-8,02	
Precio medio ponderado Categoría O	472,91	479,41	6,50	
Categoría Z: Canales de animales desde 8 a menos de 12 meses	Muy buena y poco cubierta (U-2)	551,34	557,45	6,11
	Muy buena y cubierta (U-3)	546,88	551,06	4,18
	Precio medio ponderado Categoría U	548,89	553,94	5,05
	Buena y poco cubierta (R-2)	546,84	549,55	2,71
	Buena y cubierta (R-3)	543,63	547,09	3,46
	Precio medio ponderado Categoría R	544,70	547,94	3,24
	Menos buena y poco cubierta (O-2)	495,63	479,47	-16,16
Menos buena y cubierta (O-3)	512,03	499,07	-12,96	
Precio medio ponderado Categoría O	500,24	485,00	-15,24	

4.1.2. Precios Medios Nacionales del Bovino Vivo

R 2017/1182, R 2017/1184 (Euro/100 kg vivo)

BOVINO VIVO	Semana 34 19/08 - 25/08 2024	Semana 35 26/08 - 01/09 2024	Variación €
Machos hasta 480 Kg. vivo	302,31	304,15	1,84
Machos de más de 480 kg. vivo	290,18	292,69	2,51
Hembras que hayan parido	176,17	176,96	0,79
Otras hembras de hasta 380 Kg. vivo	315,57	317,51	1,94
Otras hembras de más de 380 Kg. vivo	275,91	277,79	1,88

4.1.3. Precios Medios Nacionales de Otros Animales de la Especie Bovina

OTROS BOVINOS	Semana 34 19/08 - 25/08 2024	Semana 35 26/08 - 01/09 2024	Variación €
TERNEROS DE 8 DÍAS A 4 SEMANA (Euro/cabeza)			
Macho frisón	116,64	116,64	0,00
Macho cruzado	232,15	229,50	-2,65
Hembra frisón	104,22	104,26	0,04
Hembra cruzado	185,40	182,21	-3,19
<i>Media ponderada nacional (Euro/Cabeza)</i>	165,74	164,25	-1,49
TERNEROS DE 6 HASTA 12 MESES (Euro/100kg vivo)			
Macho frisón (base 200 kg)	230,78	233,49	2,71
Macho cruzado (base 200 kg)	426,29	428,96	2,67
Hembra frisón (base 200 kg)	325,00	325,00	0,00
Hembra cruzado (base 200 kg)	302,98	305,90	2,92
<i>Media ponderada nacional (Euro/100kg vivo)</i>	370,90	373,66	2,76

4.2. PRECIOS REPRESENTATIVOS DE PRODUCTOS GANADEROS: OVINO

4.2.1. Precios Medios Nacionales de Canales de Ovino Frescas o Refrigeradas

R 2017/1182, R 2017/1184 (Euro/100 kg canal)

CORDEROS I Y II	Semana 34 19/08 - 25/08 2024	Semana 35 26/08 - 01/09 2024	Variación €
Corderos I (12 a 13 kg/canal)	861,16	885,59	24,43
Corderos II (13,1 a 16 kg/canal)	807,58	834,26	26,68
<i>Media ponderada</i>	834,37	859,92	25,55

PRECIOS MEDIOS DE CANALES DE OVINO FRESCAS O REFRIGERADAS EN LOS MERCADOS NACIONALES REPRESENTATIVOS

MERCADO REPRESENTATIVO - Cordero 9-19 kg	Semana 34 19/08 - 25/08 2024	Semana 35 26/08 - 01/09 2024	Variación €
Barcelona	942,53	959,86	17,33
Madrid	1.008,42	1.008,42	0,00
Valencia	789,20	833,91	44,71
Albacete	887,00	941,00	54,00
Extremadura	887,21	912,19	24,98
Segovia	846,54	866,54	20,00
Toledo	884,55	911,44	26,89
Zaragoza	869,11	892,12	23,01
<i>Media ponderada</i>	875,89	902,39	26,50

4.3. PRECIOS REPRESENTATIVOS DE PRODUCTOS GANADEROS: PORCINO

4.3.1. Precios Medios de Canales de Porcino de Capa Blanca

CLASIFICACIÓN EUROP R 2017/1182, R 2017/1184 (Euro/100kg canal)

	Clase S (>60% contenido magro)			Clase E (60%-55% contenido magro)			Clase U (55%-50% contenido magro)		
	Semana 34 19/08 - 25/08 2024	Semana 35 26/08 - 01/09 2024	Variación C	Semana 34 19/08 - 25/08 2024	Semana 35 26/08 - 01/09 2024	Variación C	Semana 34 19/08 - 25/08 2024	Semana 35 26/08 - 01/09 2024	Variación C
PRECIO MEDIO NACIONAL	230,92	228,59	-2,33	222,10	219,64	-2,46	232,15	229,25	-2,90

	Clase R (50%-45% contenido magro)			Clase O (45%-40% contenido magro)			Clase P (<40% contenido magro)		
	Semana 34 19/08 - 25/08 2024	Semana 35 26/08 - 01/09 2024	Variación C	Semana 34 19/08 - 25/08 2024	Semana 35 26/08 - 01/09 2024	Variación C	Semana 34 19/08 - 25/08 2024	Semana 35 26/08 - 01/09 2024	Variación C
PRECIO MEDIO NACIONAL	231,77	227,65	-4,12	224,90	222,20	-2,70	216,95	214,99	-1,96

4.3.2. Precios Medios en Mercados Representativos Provinciales de Porcino Cebado (*)

MERCADO REPRESENTATIVO	SELECTO (nivel menor de grasa)			NORMAL (nivel normal de grasa)			GRASO (nivel mayor de grasa)		
	Semana 34 19/08 - 25/08 2024	Semana 35 26/08 - 01/09 2024	Variación C	Semana 34 19/08 - 25/08 2024	Semana 35 26/08 - 01/09 2024	Variación C	Semana 34 19/08 - 25/08 2024	Semana 35 26/08 - 01/09 2024	Variación C
Barcelona	-	-	-	1,87	1,84	-0,03	1,84	1,81	-0,03
Huesca	1,82	1,79	-0,03	1,80	1,77	-0,03	1,78	1,75	-0,03
Lleida	1,81	1,79	-0,02	1,80	1,77	-0,03	1,79	1,76	-0,03
Murcia	1,87	1,83	-0,04	1,86	1,82	-0,04	1,85	1,81	-0,04
Pontevedra	1,86	1,82	-0,04	1,83	1,80	-0,03	2,38	2,34	-0,04
Salamanca	1,86	1,80	-0,06	1,85	1,80	-0,05	1,84	1,78	-0,06
Segovia	1,82	1,79	-0,03	1,80	1,77	-0,03	2,02	2,00	-0,02
Zaragoza	1,87	1,84	-0,03	1,82	1,80	-0,02	1,81	1,79	-0,02

(*) En Euro/kg vivo

4.3.3. Precios Medios de Porcino Precoz, Lechones y Otras Calidades

(Euro/100kg vivo)

CERDAS DE DESVIEJE	Semana 34 19/08 - 25/08 2024	Semana 35 26/08 - 01/09 2024	Variación €
Cerdas de Desvieje	75,08	74,02	-1,06
CERDOS CEBADOS			
Categoría U	178,76	176,53	-2,23
LECHONES			
Lleida.Base 20kg de peso.	230,00	230,00	0,00
Segovia.Base 20kg de peso.	280,00	280,00	0,00
Media nacional. Calidad Normal. Base 20 kg de	264,96	261,81	-3,15

4.3.4. Precios Medios de Porcino: Tronco Ibérico

(Euro/100kg vivo)

TOSTONES	Semana 34 19/08 - 25/08 2024	Semana 35 26/08 - 01/09 2024	Variación €
De 5 a 9 kilos	717,14	717,14	0,00
De 9 a 12 kilos	984,29	984,29	0,00
LECHONES			
Lechón Ibérico Cruzado Base 23 kg	487,56	487,56	0,00
MARRANOS			
Marranos Ibéricos de 35 a 60 kg	398,65	398,65	0,00
PRIMALES			
Primales Ibéricos de 60 a 100 kg	--	--	--
CERDO CEBADO			
Cerdo Cebado (Intensivo)	258,54	259,11	0,57
Cerdo Cebado de Campo (Extensivo)	294,33	295,21	0,88
Cerdo Cebado de Bellota 100% Ibérico	--	--	--
DESVIEJE			
Reproductores de desvieje	173,91	173,91	0,00
REPRODUCTORES			
Reproductores >6 meses	418,00	418,00	0,00
CASTRONAS			
Castronas	126,09	126,09	0,00

Denominaciones de acuerdo con la Norma de Calidad (RD 4/2014)

Para información sobre precios de productos agrícolas y ganaderos en otros Estados Miembros de la UE:

<https://agridata.ec.europa.eu/extensions/DataPortal/prices.html>



MINISTERIO
DE AGRICULTURA, PESCA
Y ALIMENTACIÓN