

PRECIOS COYUNTURALES



SEMANA 28 – 2024

Del 8 al 14 de julio



SUBSECRETARÍA

Subdirección General de Análisis, Coordinación y Estadística

sgapc@mapa.es

<https://www.mapa.gob.es/es/estadistica/temas/>

Publicación elaborada por la
Subsecretaría
Subdirección General de Análisis, Coordinación y Estadística

**MINISTERIO
DE AGRICULTURA, PESCA
Y ALIMENTACIÓN**

© Ministerio de Agricultura, Pesca y Alimentación
Secretaría General Técnica
Centro de Publicaciones
Catálogo de Publicaciones de la Administración General del Estado:
<https://cpage.mpr.gob.es/>

N.I.P.O.: 003190900

Se permite la utilización, copia o reproducción de los datos de este Boletín siempre que se cite expresamente su procedencia.

Índice:

	PÁGINA
PRECIOS MEDIOS NACIONALES.....	4
PRECIOS MEDIOS NACIONALES DE PRODUCTOS AGRÍCOLAS.....	4 - 6
PRECIOS MEDIOS NACIONALES DE PRODUCTOS GANADEROS.....	7 - 8
PRECIOS EN MERCADOS REPRESENTATIVOS DE CEREALES, VINOS Y ACEITES.....	9
PRECIOS MEDIOS EN MERCADOS REPRESENTATIVOS DE CEREALES.....	9 - 11
PRECIOS MEDIOS EN MERCADOS REPRESENTATIVOS DE VINOS.....	12
PRECIOS MEDIOS EN MERCADOS REPRESENTATIVOS DE ACEITES.....	13
PRECIOS DE PRODUCCIÓN DE FRUTAS Y HORTALIZAS EN EL MERCADO INTERIOR.....	14
PRECIOS DE PRODUCCIÓN EN EL MERCADO INTERIOR: FRUTAS.....	14
PRECIOS DE PRODUCCIÓN EN EL MERCADO INTERIOR: PRODUCTOS HORTÍCOLAS.....	16 - 17
PRECIOS REPRESENTATIVOS DE PRODUCTOS GANADEROS.....	18
PRECIOS REPRESENTATIVOS DE PRODUCTOS GANADEROS: BOVINO.....	18
PRECIOS REPRESENTATIVOS DE PRODUCTOS GANADEROS: OVINO.....	19
PRECIOS REPRESENTATIVOS DE PRODUCTOS GANADEROS: PORCINO.....	20 - 21



1. PRECIOS MEDIOS NACIONALES

1.1. PRECIOS MEDIOS NACIONALES DE PRODUCTOS AGRÍCOLAS

1.1.1. Precios Medios Nacionales de Cereales, Arroz, Oleaginosas, Tortas, Proteicos, Vinos y Aceites.					
PRODUCTOS AGRÍCOLAS (especificaciones)		Semana 27 01/07 - 07/07 2024	Semana 28 08/07 - 14/07 2024	Variación semanal euros	Variación semanal %
CEREALES					
(1)	Trigo blando panificable (€/t)	214,68	213,89	-0,79	-0,37
(1)	Trigo duro (€/t)	286,73	281,18	-5,55	-1,94
(1)	Cebada pienso (€/t)	191,74	191,54	-0,20	-0,10
(1)	Cebada malta (€/t)	196,38	195,4	-0,98	-0,50
(1)	Maíz grano (€/t)	223,64	222,54	-1,10	-0,49
ARROZ					
(2)	Arroz cáscara japónica (€/t)	612,67	612,67	0,00	0,00
(2)	Arroz cáscara índica (€/t)	540,45	540,45	0,00	0,00
(3)	Arroz blanco japónica (€/t)	1.077,49	1.077,49	0,00	0,00
(3)	Arroz blanco índica (€/t)	723,09	723,09	0,00	0,00
(3)	Arroz blanco vaporizado (€/t)	744,88	744,88	0,00	0,00
(3)	Arroz partido (€/t)	449,65	446,95	-2,70	-0,60
SEMILLAS OLEAGINOSAS					
(4)	Pipa de girasol alto oleico (€/t)	457,88	461,68	3,80	0,83
(4)	Pipa de girasol convencional (€/t)	385,16	388,22	3,06	0,79
(4)	Colza (€/t)	416,89	414,73	-2,16	-0,52
TORTAS DE GIRASOL Y SOJA					
(9)	Torta de girasol. 34%-36% proteína (€/t)	214,34	214,33	-0,01	0,00
(9)	Torta de soja. 44%-47% proteína (€/t)	459,24	449,11	-10,13	-2,21
PROTEICOS					
(10)	Alfalfa. Balas 1ª Cat. 16,5%-18% proteína (€/t)	213,46	212,021	-1,44	-0,67
(10)	Alfalfa. Pellets estándar. 14%-16% proteína (€/t)	195,45	192,038	-3,41	-1,75
(4)	Guisantes secos (€/t)	275,52	274,75	-0,77	-0,28
(2)	Lentejas (€/t)	699,52	757,98	58,46	8,36
(2)	Garbanzos (€/t)	723,03	723,04	0,01	0,00
(2)	Habas secas (€/t)	318,93	318,42	-0,51	-0,16
VINOS					
(5)	Vino blanco sin DOP/IGP (€/hectolitro)	46,09	44,29	-1,80	-3,91
(5)	Vino tinto sin DOP/IGP, 12 p. color (€/hectolitro)	47,12	43,67	-3,45	-7,32
ACEITE DE OLIVA Y ORUJO					
(6)	Aceite de oliva virgen extra < 0,8º (€/100 kg)	781,12	736,45	-44,67	-5,72
(6)	Aceite de oliva virgen, de 0,8º a 2º (€/100 kg)	721,58	689,5	-32,08	-4,45
(6)	Aceite de oliva lampante > 2º (€/100 kg)	684,77	643,08	-41,69	-6,09
(7)	Aceite de oliva refinado (€/100 kg)	716,02	705,81	-10,21	-1,43
(8)	Aceite de orujo de oliva crudo (€/100 kg)	297,45	296,22	-1,23	-0,41
(7)	Aceite de orujo de oliva refinado (€/100 kg)	411,52	411,51	-0,01	0,00
ACEITE DE GIRASOL					
(7)	Aceite de girasol refinado convencional (€/100 kg)	108,02	107,84	-0,18	-0,17
(7)	Aceite de girasol refinado alto oleico (€/100 kg)	119,76	119,62	-0,14	-0,12
ACEITE DE SOJA					
(7)	Aceite refinado de soja (€/100 kg)	114,10	111,17	-2,93	-2,57

Posición comercial:

- (1) Salida de almacén cargado o entregado al transformador después de intermediario; (2) Granel sobre almacén agricultor/cooperativa
(3) Salida granel industria; (4) Almacén comprador mayorista; (5) Salida bodega; (6) Salida almazara; (7) Salida industria refinadora
(8) Salida industria extractora; (9) Salida industria molidora; (10) Salida industria deshidratadora; (11) Entrada a entamadora

COMENTARIOS DE MERCADO

- **CEREALES (▼)**: Una semana más, se registran descensos en los precios medios nacionales de todos los cereales en seguimiento: **trigo duro** (-1,94 %), **cebada malta** (-0,50 %), **maíz grano** (-0,49 %), **trigo blando** (-0,37 %) y **cebada pienso** (-0,10 %)
- **ARROZ (▼)**: De nuevo, no se observan variaciones en las cotizaciones de casi todos los tipos de arroz de referencia; solo cambia, a la baja, la del **arroz partido** (-0,60 %)
- **SEMILLAS OLEAGINOSAS (▲▼)**: Tras las repeticiones de la anterior, esta semana, se incrementan los precios medios de las **semillas de girasol**, tanto **convencional** (0,79 %) como **alto oleico** (0,83 %); pasa a decrecer el de la **colza** (-0,52 %).
- **TORTAS DE GIRASOL Y SOJA (▼)**: Se acentúa la bajada de la cotización media de la **torta de soja** (-2,21 %); mantiene su estabilidad la de **girasol**.
- **PROTEICOS (▲▼=)**: Vuelve a aumentar con fuerza el precio nacional de las **lentejas** (8,36 %) y a disminuir, con menor intensidad, los de la **alfalfa: pellets** (-1,75 %) y **balas** (-0,67 %), y los **guisantes** (-0,28 %). Baja lo poco que subió la semana anterior el de las **habas** (-0,09 %), mientras que frena en seco su crecimiento el de los **garbanzos**.
- **VINOS (▼)**: Nuevo descenso, mayor que el de la semana pasada, de la cotización del **vino blanco DOP/IGP** (-3,91 %); cae igualmente, aún en mayor proporción, invirtiendo su tendencia de los últimos tiempos, la del **tinto** (-7,32 %)
- **ACEITE DE OLIVA Y ORUJO (▼=)**: Se intensifican las bajadas en los precios medios de todas las categorías de **aceite de oliva: lampante** (-6,09 %), **virgen extra** (-5,72 %), **virgen** (-4,45 %) y **refinado** (-1,43 %). Decrece también esta semana el **aceite de orujo de oliva crudo** (-0,41 %) y, como la anterior, no varía el del **aceite de orujo de oliva refinado**.
- **ACEITES DE SEMILLAS (▼)**: Descensos igualmente en este apartado: menos acusados en el caso de los **aceites de girasol: convencional** (-0,17 %) y **alto oleico** (-0,12 %), y mayor en el del **aceite de soja** (-2,57 %).

1.1.2. Precios Medios Nacionales en Origen de Frutas y Hortalizas				
PRODUCTOS AGRÍCOLAS (especificaciones)	Semana 27 01/07-07/07 2024	Semana 28 08/07-14/07 2024	Variación semanal euros	Variación semanal %
FRUTAS				
(1) Limón (C/100 kg)	18,47	18,47	0,00	0,00
(1) Manzana Fuji (C/100 kg)*	76,15	71,04	-5,11	-6,71
(1) Manzana Gala (C/100 kg)*	57,50	57,50	0,00	0,00
(1) Manzana Golden (C/100 kg)*	54,04	51,27	-2,77	-5,12
(1) Manzana Granny Smith (C/100 kg)*	72,60	72,43	-0,17	-0,23
(1) Manzana Red Delicious y demás var. rojas (C/100 kg)*	72,99	72,36	-0,63	-0,86
(1) Pera Blanquilla (C/100 kg)	62,50	62,50	0,00	0,00
(1) Pera Conferencia (C/100 kg)	75,34	73,01	-2,33	-3,09
(1) Albaricoque (C/100 kg)	82,27	91,99	9,73	11,82
(1) Cereza (C/100 kg)	234,66	242,32	7,66	3,26
(1) Ciruela (C/100 kg)	60,64	64,94	4,30	7,08
(1) Melocotón Carne Amarilla (C/100 kg)*	70,90	72,38	1,49	2,10
(1) Melocotón Carne Blanca (C/100 kg)*	61,73	61,73	0,00	0,00
(1) Nectarina Carne Amarilla (C/100 kg)*	67,66	66,13	-1,52	-2,25
(1) Nectarina Carne Blanca (C/100 kg)*	63,00	63,00	0,00	0,00
(1) Aguacate (C/100 kg)	329,94	462,05	132,11	40,04
(1) Plátano (C/100 kg)*	135,60	136,37	0,77	0,57
(1) Uva de mesa sin pepitas (C/100 kg)	79,00	77,50	-1,50	-1,90
HORTALIZAS				
(1) Acelga (C/100 kg)	97,26	92,35	-4,91	-5,05
(1) Ajo (C/100 kg)	153,61	150,64	-2,98	-1,94
(1) Alcachofa (C/100 kg)	300,00	232,00	-68,00	-22,67
(1) Berenjena (C/100 kg)	36,17	35,89	-0,27	-0,76
(1) Calabacín (C/100 kg)	45,21	48,53	3,32	7,35
(1) Cebolla (C/100 kg)	21,19	24,48	3,29	15,54
(1) Champiñón (C/100 kg)	175,24	172,95	-2,29	-1,31
(1) Coliflor (C/100 kg)	126,09	115,67	-10,42	-8,26
(1) Col Repollo de hoja lisa (C/100 kg)	38,52	36,13	-2,40	-6,22
(1) Espárrago (C/100 kg)	280,25	316,54	36,29	12,95
(1) Judía verde tipo plana (C/100 kg)	244,72	210,30	-34,42	-14,06
(1) Lechuga Romana (C/100 ud)	38,03	37,74	-0,29	-0,77
(1) Melón Piel de Sapo (C/100 kg)	50,38	46,87	-3,51	-6,97
(1) Pepino (C/100 kg)	41,34	46,39	5,04	12,20
(1) Pimiento verde tipo italiano (C/100 kg)	107,40	103,80	-3,61	-3,36
(1) Puerro (C/100 kg)	83,00	81,09	-1,91	-2,30
(1) Sandía (C/100 kg)	33,56	26,72	-6,84	-20,39
(1) Tomate cereza (C/100 kg)*	89,70	119,41	29,71	33,12
(1) Tomate racimo (C/100 kg)*	76,45	79,53	3,08	4,02
(1) Tomate redondo liso (C/100 kg)*	57,08	50,00	-7,08	-12,40
(1) Zanahoria (C/100 kg)	31,92	30,75	-1,17	-3,65
(1) Patata (C/100 kg)	54,92	55,09	0,17	0,30

Posición comercial:

(1) Granel: En árbol, finca, almacén agricultor, alhóndiga, lonja, etc. En cítricos y uva de mesa, los precios se dan "en árbol" y "en cepa" respectivamente. Los precios del plátano, por las peculiaridades de su comercialización, son estimados a partir de las cotizaciones obtenidas y contrastadas por la organización de productores (OP), en la posición comercial "venta en verde al madurador".

*Precios notificados a la Comisión Europea (art. 11 y anexo I.5.c del Reglamento de Ejecución (UE) 2017/1185).

COMENTARIOS DE MERCADO

• **CÍTRICOS (=)**: Sin cambios esta semana en el precio del **limón Verna**.

• **FRUTA DE PEPITA (▼)**: Bajan las cotizaciones medias en origen de todas las variedades de **manzana** en seguimiento: **Fuji** (-6,71 %), **Golden** (-5,12 %), **rojas** (-0,86 %) y **Granny Smith** (-0,23 %), con la excepción de la de las **Gala**, que repite. Pasa a descender también la de la **pera Conferencia** (-3,09 %) y no varía la de la **Blanquilla**.

• **FRUTA DE HUESO (▲▼)**: Continúa la tendencia al alza de los precios de la mayoría de productos en este grupo: **albaricoque** (11,82 %), **ciruela** (7,08 %), **cereza** (3,26 %) y **melocotón de carne amarilla** (2,10 %). Vuelve a descender el de las **nectarinas de carne amarilla** (-2,25 %) y se mantienen sin cambios los de los **melocotenes** y **nectarinas de carne blanca**.

• **OTRAS FRUTAS (▲▼)**: Después de la bajada de la semana pasada, se observa una fuerte subida del precio medio del **aguacate** (40,04 %); se incrementa también, ligeramente, el del **plátano** (0,57 %), al tiempo que se registra una leve disminución para el de la **uva de mesa sin pepitas** (-1,90 %).

• **HORTALIZAS (▲▼)**: Se invierte la tendencia de las últimas semanas y pasa a ser mayor el número de productos de este apartado que se deprecian, correspondiendo las mayores caídas a la **alcachofa** (-22,67 %), la **sandía** (-20,39 %), la **judía verde tipo plana** (-14,06 %) y el **tomate redondo liso** (-12,40 %). En contraste, las mayores subidas se dan en el **tomate cereza** (33,12 %), la **cebolla** (15,54 %), el **espárrago** (12,95 %) y el **pepino** (12,20 %). Sigue cotizando ligeramente al alza la **patata** (0,30 %).

1.1.3. Precios Medios Nacionales de Productos Agrícolas: Gráficos

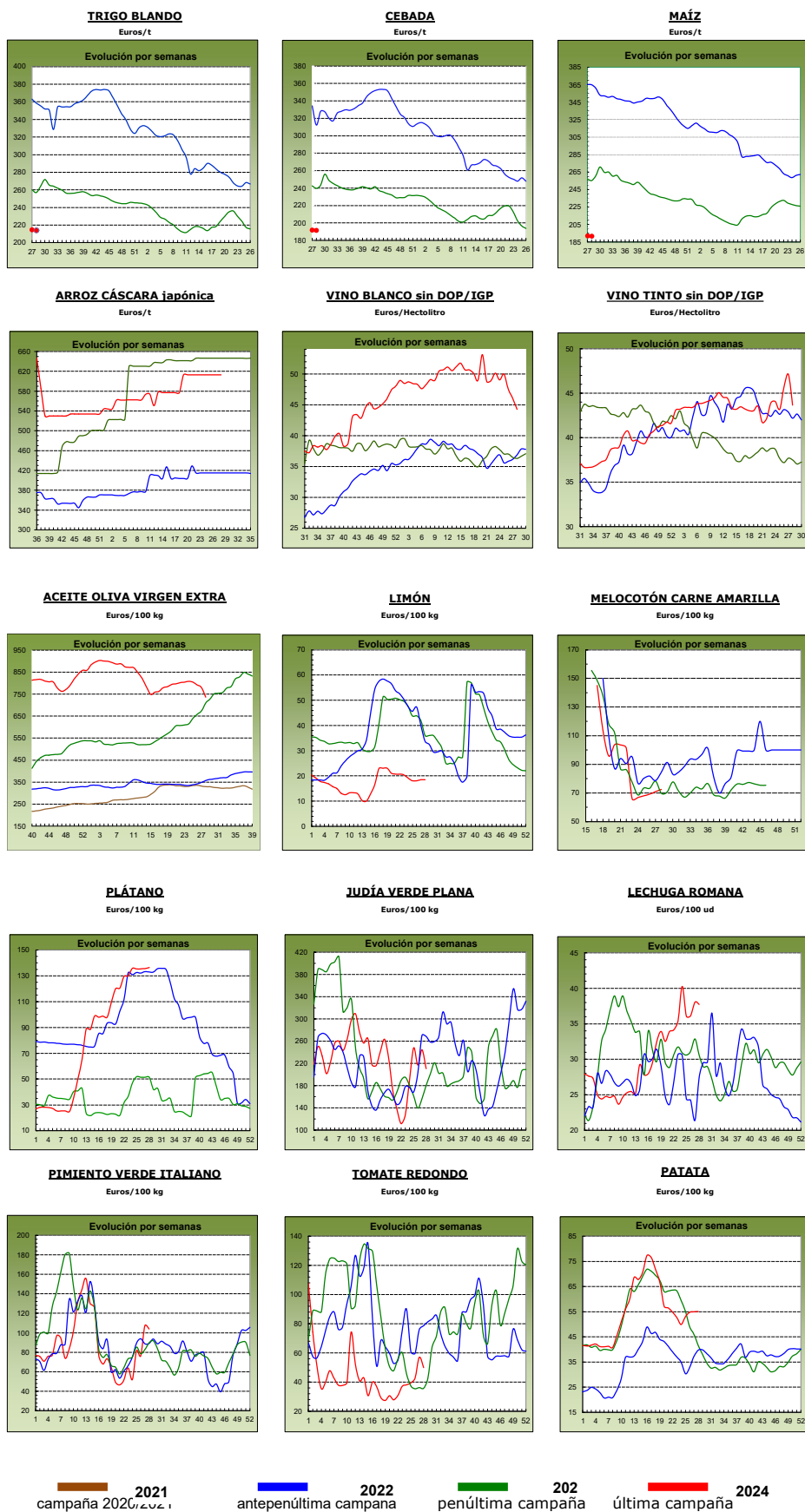

1.2. PRECIOS MEDIOS NACIONALES DE PRODUCTOS GANADEROS

1.2.1. Precios Medios Nacionales de Productos Ganaderos					
PRODUCTOS GANADEROS (especificaciones)		Semana 27 01-07/07 2024	Semana 28 08-14/07 2024	Variación semanal euros	Variación semanal %
VACUNO					
(1)	Ternera, 180-300 kilos (€/100 kg canal)	520,20	520,18	-0,02	0,00
(1)	Machos de 12 a 24 meses (Clase R) (€/100 kg canal)	534,11	534,56	0,45	0,08
(1)	Animales de 8 a 12 meses (Clase R) (€/100 kg canal)	533,12	534,26	1,14	0,21
(1)	Bovino vivo, conjunto categorías (€/100 kg vivo)	275,06	274,98	-0,08	-0,03
CORDERO					
(1)	Corderos 9-19 kilos (€/100 kg canal)	883,46	874,07	-9,39	-1,06
(1)	Corderos 12-16 kilos (€/100 kg canal)	845,38	836,34	-9,04	-1,07
(1)	Corderos Ligeros (12-13 kilos) (€/100 kg canal)	864,33	857,99	-6,34	-0,73
(1)	Corderos Pesados (13-16 kilos) (€/100 kg canal)	826,42	814,69	-11,73	-1,42
PORCINO					
(1)	Porcino >60% magro (Clase S) (€/100 kg canal)	234,72	234,96	0,24	0,10
(1)	Porcino 60-55% magro (Clase E) (€/100 kg canal)	223,68	221,09	-2,59	-1,16
(1)	Porcino 55-50% magro (Clase U) (€/100 kg canal)	232,38	229,61	-2,77	-1,19
(1)	Porcino 50-45% magro (Clase R) (€/100 kg canal)	232,41	229,79	-2,62	-1,13
(1)	Lechón 20 kg (€/unidad)	77,44	72,09	-5,35	-6,91
POLLO					
(2)	Pollo, media de canales del 83% y 65% rdto. (€/100 kg canal)	224,27	224,80	0,53	0,24
(2)	Pollo P10 (83% rdto.) (€/100 kg canal)	213,32	211,85	-1,47	-0,69
(2)	Pollo P90 (65% rdto.) (€/100 kg canal)	224,83	225,47	0,64	0,28
(2)	Pollo: Cuartos traseros (€/100 kg)	220,38	223,88	3,50	1,59
(2)	Pollo: Filete de pechuga (€/100 kg)	486,11	487,46	1,35	0,28
HUEVOS					
(3)	Huevos Tipo Jaula, media Clase L y M (€/100 kg)	167,69	166,58	-1,11	-0,66
(3)	Huevos Tipo Jaula - Clase L (€/docena)	1,34	1,33	-0,01	-0,75
(3)	Huevos Tipo Jaula - Clase M (€/docena)	1,19	1,19	0,00	0,00
(3)	Huevos Tipo Suelo media Clase L y M (€/100 kg)	189,22	189,35	0,13	0,07
(3)	Huevos Tipo Suelo - Clase L (€/docena)	1,51	1,51	0,00	0,00
(3)	Huevos Tipo Suelo - Clase M (€/docena)	1,35	1,35	0,00	0,00
(3)	Huevos Tipo Campero, media Clase L y M (€/100 kg)	228,23	228,69	0,46	0,20
(3)	Huevos Tipo Campero- Mezcla Clase L y M (€/docena)	1,73	1,73	0,00	0,00
(3)	Huevos Ecológicos, media Clase L y M (€/100 kg)	329,71	329,00	-0,71	-0,22
(3)	Huevos Ecológicos - Clase L (€/docena)	2,58	2,57	-0,01	-0,39
(3)	Huevos Ecológicos - Clase M (€/docena)	2,41	2,41	0,00	0,00
CONEJO					
(4)	Conejo 1,8-2,2 kilo,vivo (€/100 kg)	221,58	221,73	0,15	0,07
LECHE Y PRODUCTOS LÁCTEOS					
(6)	Suero de leche en polvo (€/100 kg)	72,08	71,83	-0,25	-0,35
(6)	Mantequilla sin sal (formato 25 kg) (€/100 kg)	679,60	651,79	-27,81	-4,09
(6)	Nata 30% materia grasa (a granel) (€/100 kg)	234,65	237,06	2,41	1,03
(5)	Leche cruda de vaca (€/100 kg). Fuente: INFOLAC		Precio mayo 2024: 46,99 €/100 kg		
MIEL Y PRODUCTOS APÍCOLAS					
(7)	Miel multifloral a granel (€/100 kg)		Precio mayo 2024: 346,55 €/100 kg		
(7)	Miel multifloral envasada (€/100 kg)		Precio mayo 2024: 699,67 €/100 kg		
(7)	Polen a granel (€/100 kg)		Precio mayo 2024: 1.132,22 €/100 kg		
(7)	Polen envasado (€/100 kg)		Precio mayo 2024: 1.805,86 €/100 kg		

Posición comercial:

- (1) Entrada matadero; (2) Salida muelle matadero; (3) Salida muelle centro de embalaje; (4) Salida granja;
 (5) Precio pagado al ganadero; (6) Precio franco fábrica sin impuestos ni costes; (7) Venta a la industria o mayorista

COMENTARIOS DE MERCADO

- **VACUNO** (▲▼): Vuelven a subir, ligeramente, en el apartado de las **canales de vacuno**, las cotizaciones de los los **animales 8-12 meses** (0,21 %) y los **machos 12-24 meses** (0,21 %); no varía esta semana la media de las **terneras**. Leve descenso para los **animales vivos** (-0,03 %).
- **OVINO** (▼): Continúan a la baja los precios medios de las **canales de cordero** (-1,07 % de media para las diferentes clasificaciones).
- **PORCINO** (▼): Pasa a ser negativa la variación media de las cotizaciones de las clases de referencia de las **canales de porcino de capa blanca** (-0,84 %) en este apartado. Los precios de los **porcinos cebados** se mantienen estables en la mayoría de las plazas nacionales, pero se intensifica el descenso en el del **lechón base 20 kg** (-6,91 %).
- **POLLOS** (▲): Aumenta, nuevamente, el precio de la media de las **canales de pollo** (0,24 %). También suben, como la semana anterior, los de los **cortes de pollo**: cuartos traseros (1,59 %) y filetes de pechuga (0,28 %).
- **HUEVOS** (▲▼): Tras su descenso de la pasada, se incrementa esta semana la cotización media de los **huevos tipo campero** (0,20 %); también vuelve a crecer levemente la de **tipo suelo** (0,07 %). Cambio de signo en la variación de los **huevos tipo jaula** (-0,66 %) y en la de los **ecológicos** (-0,22 %).
- **CONEJO** (=): Pequeño incremento en el precio medio del **conejo vivo de granja** (0,07 %).
- **PRODUCTOS LÁCTEOS** (▼▲): Nuevo descenso, menos acusado en esta ocasión, en la cotización media del **suero de leche en polvo** (-0,35 %); también vuelve a caer, esta vez más acentuadamente, la de la **mantequilla sin sal** (-4,09 %). Se conserva, igualmente, la tendencia, en este caso al alza, en el precio de la **nata 30% de materia grasa** (1,03 %). El precio de la **leche de vaca** (▼) disminuyó un 0,82 % con respecto al registrado en abril (Fuente: INFOLAC).

1.2.2. Precios Medios Nacionales de Productos Ganaderos: Gráficos

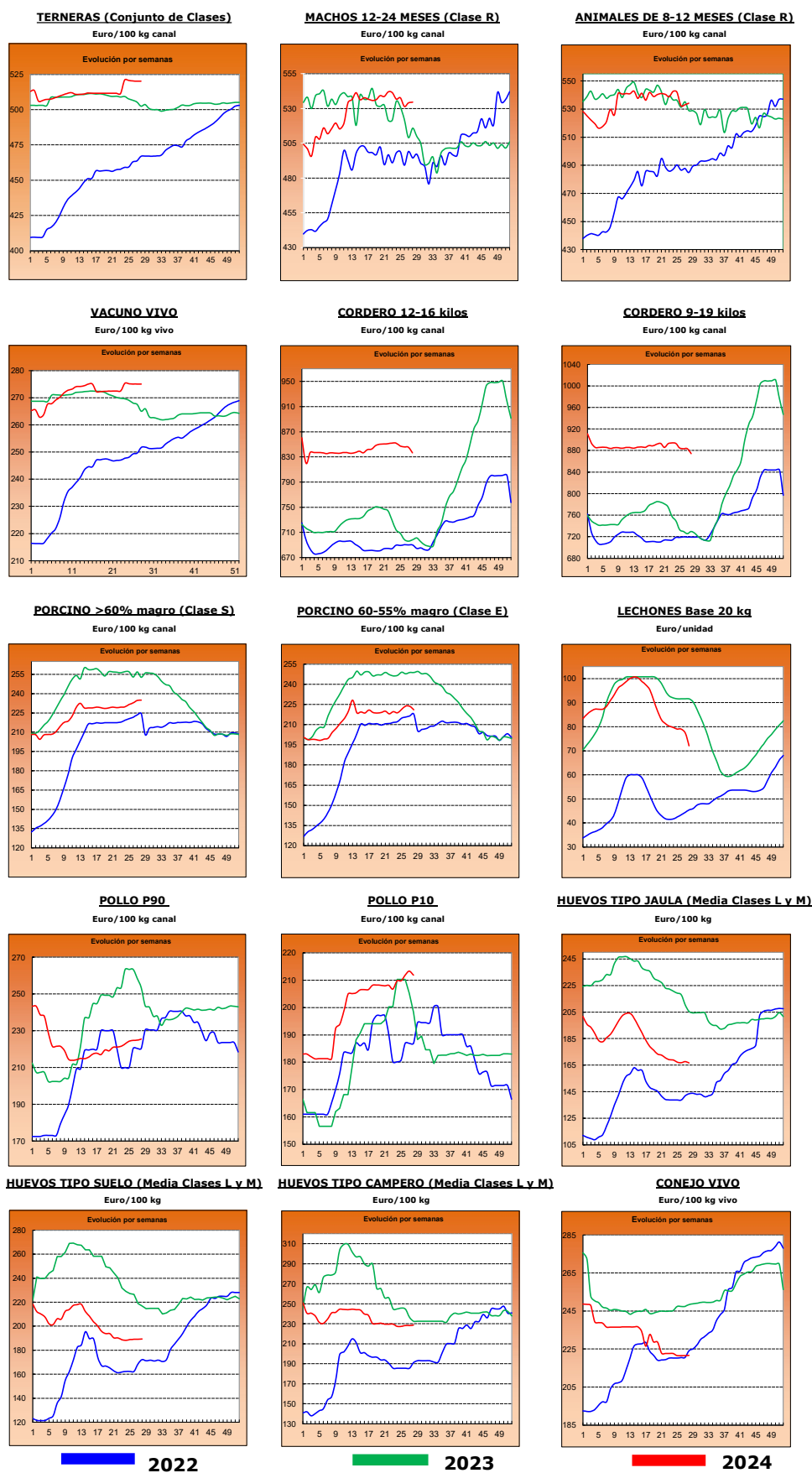

2.- PRECIOS EN MERCADOS REPRESENTATIVOS DE CEREALES, ALFALFA, ARROZ, VINOS, ACEITES Y SEMILLA DE GIRASOL

2.1. PRECIOS EN MERCADOS REPRESENTATIVOS DE CEREALES, ALFALFA Y ARROZ

2.1.1. Precios Medios en Mercados Representativos: Trigo y Alfalfa

Precios en Euro/Tonelada

REGLAMENTO (UE) 2017/1185 DE LA COMISION. Artículo 11, Anexo I. 1. (trigo); Artículo 12 (a), Anexo II.2 (alfalfa)

TRIGO: Salida de almacén cargado o entregado al transformador después de intermediario. Mercancía nacional y/o importada.

ALFALFA: Salida industria deshidratadora

PRODUCTO	MERCADO REPRESENTATIVO	Semana 27 01/07-07/07 2024	Semana 28 08/07-14/07 2024	Variación €
Trigo Blando Panificable	Albacete	208,80	208,80	0,00
	Ávila	213,00	213,00	0,00
	Barcelona	238,00	235,00	-3,00
	Burgos	210,60	210,60	0,00
	Cádiz	220,00	220,00	0,00
	Ciudad Real	210,50	210,00	-0,50
	Cuenca	210,00	210,00	0,00
	Guadalajara	203,60	203,60	0,00
	Huesca	214,00	213,00	-1,00
	León	222,60	220,20	-2,40
	Lérida	220,00	218,00	-2,00
	Madrid	222,00	225,00	3,00
	Murcia	--	220,00	--
	Navarra	218,00	216,00	-2,00
	Palencia	209,80	210,60	0,80
	Pontevedra	--	235,00	--
	Salamanca	214,80	214,80	0,00
	Segovia	205,00	204,20	-0,80
	Sevilla	225,00	215,00	-10,00
	Soria	212,00	211,20	-0,80
Tarragona	225,00	220,00	-5,00	
Toledo	248,00	240,00	-8,00	
Valladolid	211,20	214,60	3,40	
Zamora	219,40	217,00	-2,40	
Zaragoza	220,00	220,00	0,00	
Trigo Duro	Cádiz	278,00	275,00	-3,00
	Córdoba	284,00	270,00	-14,00
	Sevilla	278,00	275,00	-3,00
	Toledo	325,00	310,00	-15,00
	Zaragoza	305,00	300,00	-5,00
Alfalfa Balas	Albacete	232,00	232,00	0,00
	Burgos	250,00	250,00	0,00
	Córdoba	166,00	166,00	0,00
	Huesca	210,00	210,00	0,00
	León	290,00	290,00	0,00
	Lérida	206,62	206,62	0,00
	Navarra	215,00	215,00	0,00
	Palencia	290,00	290,00	0,00
	Sevilla	175,00	170,00	-5,00
	Teruel	205,00	205,00	0,00
	Toledo	192,00	192,00	0,00
	Valladolid	284,00	284,00	0,00
Zamora	255,00	255,00	0,00	
Zaragoza	199,75	199,75	0,00	
Alfalfa Pellets	Albacete	226,00	226,00	0,00
	Burgos	190,00	185,00	-5,00
	Córdoba	195,00	195,00	0,00
	Huesca	181,00	181,00	0,00
	Lérida	200,50	199,88	-0,62
	Navarra	225,00	225,00	0,00
	Palencia	270,00	270,00	0,00
	Sevilla	197,00	190,00	-7,00
	Toledo	229,00	229,00	0,00
	Valladolid	312,00	312,00	0,00
	Zamora	301,00	301,00	0,00
	Zaragoza	182,75	180,25	-2,50

2.1.2. Precios Medios en Mercados Representativos: Cebada

Precios en Euro/Tonelada

REGLAMENTO (UE) 2017/1185 DE LA COMISION. Artículo 11, Anexo I. 1.

Salida de almacén cargado o entregado al transformador después de intermediario. Mercancía nacional y/o importada.

PRODUCTO	MERCADO REPRESENTATIVO	Semana 27 01/07-07/07 2024	Semana 28 08/07-14/07 2024	Variación €
Cebada Pienso	Albacete	184,00	184,00	0,00
	Ávila	194,00	193,00	-1,00
	Burgos	196,00	196,00	0,00
	Cádiz	198,00	198,00	0,00
	Ciudad Real	190,20	190,18	-0,02
	Córdoba	190,00	200,00	10,00
	La Coruña	206,00	204,00	-2,00
	Cuenca	184,00	184,00	0,00
	Guadalajara	187,60	187,60	0,00
	Huesca	193,00	193,00	0,00
	León	215,00	208,00	-7,00
	Lérida	195,00	195,00	0,00
	Murcia	200,00	197,00	-3,00
	Palencia	196,00	196,00	0,00
	Salamanca	196,00	198,00	2,00
	Segovia	190,00	189,00	-1,00
	Soria	195,00	192,00	-3,00
	Teruel	199,00	199,00	0,00
	Toledo	201,80	200,40	-1,40
	Valladolid	197,00	198,00	1,00
Zamora	215,00	208,00	-7,00	
Zaragoza	200,00	200,00	0,00	
Cebada Malta	Burgos	190,00	184,00	-6,00
	Ciudad Real	210,00	210,00	0,00
	Guadalajara	178,00	178,00	0,00
	Huesca	215,00	215,00	0,00
	Navarra	210,00	210,00	0,00
	Palencia	186,00	186,00	0,00
	Salamanca	189,00	189,00	0,00
	Segovia	186,00	186,00	0,00
	Soria	183,00	183,00	0,00
	Valladolid	186,00	186,00	0,00
	Zamora	187,00	187,00	0,00
	Zaragoza	216,00	215,00	-1,00

2.1.3. Precios Medios en Mercados Representativos: Maíz y Arroz

Precios en Euro/Tonelada

REGLAMENTO (UE) 2017/1185 DE LA COMISION. Artículo 11, Anexo I. 1. Cereales y 2 Arroz

Maíz grano: precios salida de almacén cargado. Mercancía nacional y/o importada.

Arroz cáscara precios salida almacén agricultor o en cooperativa, y arroz blanco precios salida industria

PRODUCTO	MERCADO REPRESENTATIVO	Semana 27 01/07-07/07 2024	Semana 28 08/07-14/07 2024	Variación €
Maíz Grano	Albacete	219,00	217,40	-1,60
	Badajoz	242,00	242,00	0,00
	Cáceres	242,00	242,00	0,00
	Ciudad Real	227,00	226,98	-0,02
	La Coruña	220,00	216,00	-4,00
	Gerona	223,00	218,00	-5,00
	Huesca	215,00	213,00	-2,00
	León	225,00	224,20	-0,80
	Lérida	212,00	211,00	-1,00
	Madrid	232,00	234,00	2,00
	Navarra	220,00	220,00	0,00
	Pontevedra	220,00	216,00	-4,00
	Salamanca	228,60	227,80	-0,80
	Toledo	234,20	234,00	-0,20
	Valladolid	227,40	228,40	1,00
	Zamora	225,40	224,40	-1,00
Zaragoza	228,00	226,00	-2,00	
Arroz cáscara (Indica)	Sevilla	584,50	584,50	0,00
	Valencia	500,00	500,00	0,00
Arroz cáscara (Japónica)	Huesca	600,00	600,00	0,00
	Sevilla	600,50	600,50	0,00
	Tarragona	585,00	585,00	0,00
	Valencia	670,00	670,00	0,00
	Zaragoza	650,00	650,00	0,00
Arroz blanco (Indica)	Sevilla	611,00	611,00	0,00
	Valencia	1150,00	1150,00	0,00
Arroz blanco (Japónica)	Sevilla	993,00	993,00	0,00
	Tarragona	1150,00	1150,00	0,00
	Valencia	1090,00	1090,00	0,00
Arroz blanco vaporizado	Valencia	1137,50	1137,50	0,00
Arroz partido	Sevilla	318,56	318,56	0,00
	Tarragona	542,50	530,00	-12,50
	Valencia	555,00	555,00	0,00

2.2. PRECIOS EN MERCADOS REPRESENTATIVOS DE VINOS
--

R. EJECUCIÓN (UE) 2017/1185 DE LA COMISION. Artículo 11, Anexo II. 3.

En €/hectólitro, salida bodega, a granel, pago al contado sin I. V. A.

PRODUCTO	MERCADO REPRESENTATIVO	Semana 27 01/07-07/07 2024	Semana 28 08/07-14/07 2024	Variación €
Vino Blanco sin DOP/IPG	Albacete	--	52,70	--
	Ciudad Real	--	41,83	--
	Cuenca	45,05	42,83	-2,23
	Toledo	46,51	47,50	0,99
Vino Tinto sin DOP / IPG	Precio de vino tinto referido al producto de 12 puntos de color			
	Albacete	--	46,95	--
	Ciudad Real	--	31,84	--
	Cuenca	50,37	50,23	-0,14
	Murcia	59,30	59,30	0,00
	Toledo	40,06	50,27	10,21
	Valencia	--	32,70	--

2.3. PRECIOS EN MERCADOS REPRESENTATIVOS DE ACEITES Y SEMILLAS DE GIRASOL

Aceites. Precios salida almazara/orujera/refinadora, en €/100 kg, sin I.V.A. Rgto. 2017/1185. Art.11. Anexo I.3.

Semilla de girasol. Precios en almacén del comprador mayorista, en €/t, sin I.V.A. Rgto 2017/1185. Art. 8

PRODUCTO Y ESPECIFICACIONES	MERCADO REPRESENTATIVO	Semana 26 24/06-30/06 2024	Semana 27 01/07-07/07 2024	Variación €
ACEITE DE OLIVA VIRGEN EXTRA Menos de 0,8°	Albacete	740,00	720,00	-20,00
	Almería	855,00	722,00	-133,00
	Badajoz	758,00	730,00	-28,00
	Cáceres	920,00	920,00	0,00
	Cádiz	800,00	800,00	0,00
	Ciudad Real	857,64	852,10	-5,54
	Córdoba	772,50	732,50	-40,00
	Cuenca	732,50	712,00	-20,50
	Granada	781,50	714,00	-67,50
	Huelva	800,00	765,00	-35,00
	Jaén	756,00	705,00	-51,00
	Málaga	791,50	710,00	-81,50
	Murcia	730,00	730,00	0,00
	Sevilla	807,50	777,50	-30,00
Tarragona	820,00	800,00	-20,00	
Toledo	745,00	725,00	-20,00	
Zaragoza	705,00	705,00	0,00	
ACEITE DE OLIVA VIRGEN De 0,8° a 2°	Albacete	720,00	670,00	-50,00
	Badajoz	737,50	732,50	-5,00
	Cáceres	840,00	840,00	0,00
	Cádiz	790,00	790,00	0,00
	Ciudad Real	830,26	826,51	-3,75
	Córdoba	725,00	682,50	-42,50
	Cuenca	695,00	675,00	-20,00
	Granada	741,50	667,50	-74,00
	Huelva	740,00	740,00	0,00
	Jaén	712,50	682,50	-30,00
	Málaga	734,00	704,00	-30,00
	Murcia	710,00	710,00	0,00
	Sevilla	733,50	708,50	-25,00
	Tarragona	760,00	740,00	-20,00
Toledo	690,00	680,00	-10,00	
Zaragoza	670,00	670,00	0,00	
ACEITE DE OLIVA LAMPANTE Más de 2°	Albacete	700,00	650,00	-50,00
	Badajoz	632,50	657,50	25,00
	Cáceres	620,00	550,00	-70,00
	Cádiz	758,00	758,00	0,00
	Ciudad Real	809,12	803,87	-5,25
	Córdoba	695,00	625,00	-70,00
	Cuenca	683,30	636,70	-46,60
	Granada	732,00	631,00	-101,00
	Huelva	715,00	715,00	0,00
	Jaén	685,00	652,50	-32,50
	Málaga	693,50	670,00	-23,50
	Murcia	665,00	665,00	0,00
	Sevilla	700,00	675,00	-25,00
	Tarragona	575,00	550,00	-25,00
Toledo	665,00	635,00	-30,00	
Zaragoza	640,00	640,00	0,00	
ACEITE DE OLIVA REFINADO	Córdoba	730,00	697,50	-32,50
	Jaén	720,00	720,00	0,00
	Sevilla	710,00	710,00	0,00
	Tarragona	690,00	670,00	-20,00
ACEITE DE ORUJO DE OLIVA CRUDO	Córdoba	300,00	300,00	0,00
	Jaén	294,00	294,00	0,00
	Málaga	300,00	300,00	0,00
	Sevilla	299,50	299,50	0,00
	Tarragona	290,00	280,00	-10,00
	Toledo	290,00	275,00	-15,00
ACEITE DE ORUJO DE OLIVA REFINADO	Sevilla	411,50	411,50	0,00
PIPA DE GIRASOL Alto oleico	Centro	411,98	411,98	0,00
	Norte	516,39	516,39	0,00
	Sur	406,23	416,50	10,27
PIPA DE GIRASOL Convencional	Centro	396,43	396,43	0,00
	Norte	374,22	374,22	0,00
	Sur	393,58	401,87	8,28

3. PRECIOS DE PRODUCCIÓN DE FRUTAS Y HORTALIZAS EN EL MERCADO INTERIOR

3.1. PRECIOS DE PRODUCCIÓN EN EL MERCADO INTERIOR FRUTAS

3.1.1. Precios de Producción de Frutas en el Mercado Interior:												
Precios diarios y Precios Medios Ponderados Semanales en mercados representativos provinciales.												
Precios a la salida del centro de acondicionamiento de productos seleccionados, embalados y, en su caso, en palés (€/100 kg peso neto)												

CÍTRICOS

PRODUCTO	MERCADO	VARIEDAD O TIPO	CAT.	CALIBRE	DÍA/MES							
					8/7	9/7	10/7	11/7	12/7	13/7	14/7	PMPS
LIMÓN	Alicante	Verna	I	3-4	110,75	109,76	111,75	112,75	111,75	--	--	111,36
	Málaga	Verna	I	3-4	105,00	102,00	103,00	104,00	103,00	--	--	103,41
	Murcia	Verna	I	3-4	119,00	120,00	118,00	120,00	119,00	--	--	119,19
NARANJA	Castellón	Barberina	I	3-6	99,54	99,54	99,54	99,07	99,54	94,26	--	99,34
	Valencia	Barberina	I	3-6	74,22	74,22	80,60	79,72	81,20	--	94,09	79,01
	Castellón	Valencia Late	I	3-6	86,04	80,52	82,70	87,31	84,90	93,18	--	85,78
	Valencia	Valencia Late	I	3-6	92,97	90,51	92,36	91,03	91,73	85,04	85,68	90,82
	Castellón	Valencia Midnight	I	3-6	84,70	84,70	83,85	84,70	84,70	--	--	84,46
	Valencia	Valencia Midnight	I	3-6	116,10	115,64	105,82	116,91	116,89	120,17	127,94	116,83

FRUTAS DE PEPITA

PRODUCTO	MERCADO	VARIEDAD O TIPO	CAT.	CALIBRE	DÍA/MES							
					8/7	9/7	10/7	11/7	12/7	13/7	14/7	PMPS
MANZANA	Gerona	Fuji	I	65-80	117,41	117,41	117,41	117,41	117,41	--	--	117,41
	Lérida	Fuji	I	65-80	--	--	102,67	--	--	--	--	102,67
	Gerona	Golden Delicious	I	65-80	127,48	127,48	127,48	127,48	127,48	--	--	127,48
	Lérida	Golden Delicious	I	65-80	80,67	80,62	83,36	86,15	84,74	--	--	82,20
	Gerona	Granny Smith	I	65-80	125,65	125,65	125,65	125,65	125,65	--	--	125,65
	Lérida	Granny Smith	I	65-80	88,90	88,90	88,90	88,90	88,90	--	--	88,90
	Gerona	Red Delicious	I	65-80	111,43	111,43	111,43	111,43	111,43	--	--	111,43
PERA	Lérida	Conferencia	I	60-65+	113,14	114,01	113,50	115,38	118,36	--	--	114,59

FRUTAS DE HUESO

PRODUCTO	MERCADO	VARIEDAD O TIPO	CAT.	CALIBRE	DÍA/MES							
					8/7	9/7	10/7	11/7	12/7	13/7	14/7	PMPS
ALBARICOQUE	Huesca	Todos los tipos y variedades	-	45-50 mm	135,00	135,00	135,00	135,00	135,00	--	--	135,00
	Lérida	Todos los tipos y variedades	-	45-50 mm	199,10	199,10	199,10	199,10	199,10	--	--	199,10
	Murcia	Todos los tipos y variedades	-	45-50 mm	140,00	140,00	160,00	160,00	180,00	--	--	156,31
	Teruel	Todos los tipos y variedades	-	45-50 mm	80,00	80,00	80,00	80,00	80,00	--	--	80,00
CEREZA	Burgos	Todas las variedades dulces	-	22 y más	350,00	350,00	350,00	350,00	350,00	--	--	350,00
	Cáceres	Todas las variedades dulces	-	22 y más	250,00	250,00	250,00	250,00	250,00	--	--	250,00
	La Rioja	Todas las variedades dulces	-	22 y más	380,00	380,00	380,00	380,00	380,00	--	--	380,00
	León	Todas las variedades dulces	-	22 y más	240,00	240,00	240,00	240,00	240,00	--	--	240,00
	Lérida	Todas las variedades dulces	-	22 y más	440,63	440,63	440,63	440,63	440,63	--	--	440,63
	Murcia	Todas las variedades dulces	-	22 y más	350,00	400,00	400,00	400,00	600,00	--	--	453,63
CIRUELA	Badajoz	Todos los tipos y variedades	-	35 mm ó superior	110,00	110,00	110,00	110,00	110,00	--	--	110,00
	Cáceres	Todos los tipos y variedades	-	36 mm ó superior	110,00	110,00	110,00	110,00	110,00	--	--	110,00
	Murcia	Todos los tipos y variedades	-	37 mm ó superior	200,00	160,00	145,00	175,00	140,00	--	--	159,54
MELOCOTÓN	Badajoz	Pulpa amarilla	I	A/B	160,00	160,00	160,00	160,00	160,00	--	--	160,00
	Barcelona	Pulpa amarilla	I	A/B	122,33	122,33	122,33	122,33	122,33	--	--	122,33
	Cáceres	Pulpa amarilla	I	A/B	160,00	160,00	160,00	160,00	160,00	--	--	160,00
	Huesca	Pulpa amarilla	I	A/B	86,00	86,00	86,00	86,00	86,00	--	--	86,00
	Lérida	Pulpa amarilla	I	A/B	120,10	122,11	126,19	134,29	117,28	--	--	125,27
	Murcia	Pulpa amarilla	I	A/B	136,46	140,00	132,17	130,00	121,84	--	--	131,39
NECTARINA	Lérida	Pulpa blanca	I	A/B	101,41	103,22	103,89	100,63	96,24	--	--	100,41
	Badajoz	Pulpa amarilla	I	A/B	165,00	165,00	165,00	165,00	165,00	--	--	165,00
	Cáceres	Pulpa amarilla	I	A/B	165,00	165,00	165,00	165,00	165,00	--	--	165,00
	Huesca	Pulpa amarilla	I	A/B	79,00	79,00	79,00	79,00	79,00	--	--	79,00
	Lérida	Pulpa amarilla	I	A/B	124,23	125,26	126,14	125,13	125,55	--	--	125,27
	Lérida	Pulpa blanca	I	A/B	106,56	122,42	107,46	149,81	116,29	--	--	114,44
PARAGUAYA	Murcia	Pulpa blanca	I	A/B	140,00	140,00	150,00	160,00	160,00	--	--	149,64
	Lérida	Todos los tipos y variedades	I	A/B	120,40	121,72	120,38	121,28	118,93	--	--	120,56
	Murcia	Todos los tipos y variedades	I	A/B	140,00	140,00	130,00	120,00	120,00	--	--	130,18
Valencia	Todos los tipos y variedades	I	A/B	100,00	100,00	100,00	100,00	100,00	--	--	100,00	

OTRAS FRUTAS

PRODUCTO	MERCADO	VARIEDAD O TIPO	CAT.	CALIBRE	DÍA/MES							
					8/7	9/7	10/7	11/7	12/7	13/7	14/7	PMPS
UVA DE MESA	Murcia	Todas las variedades sin pepitas	I	-	193,36	193,36	193,36	193,36	193,36	--	--	193,36

3.1.2. Precios de Producción de Frutas en el Mercado Interior: Precios Medios Ponderados Semanales Nacionales

Referencia: Reglamento Delegado (UE) 2017/891 de la Comisión, de 13 de marzo (DOUE de 25 de mayo). Art. 55 y Anexo VI
Precios a la salida del centro de acondicionamiento de productos seleccionados, embalados y, en su caso, en palés (€/100kg peso neto)

CÍTRICOS

PRODUCTO	MERCADO	VARIEDAD O TIPO	CAT.	CALIBRE	PRECIO MEDIO PONDERADO SEMANAL NACIONAL Semana 28- 2024: 08/07 -14/07
LIMÓN	ESPAÑA	Todas las variedades	I	3-4	114,09
NARANJA	ESPAÑA	Valencia Late	I	3-6	90,05

FRUTAS DE PEPITA

PRODUCTO	MERCADO	VARIEDAD O TIPO	CAT.	CALIBRE mm	PRECIO MEDIO PONDERADO SEMANAL NACIONAL Semana 28- 2024: 08/07 -14/07
MANZANA	ESPAÑA	Fuji	I	65-80	107,67
	ESPAÑA	Golden Delicious	I	65-80	93,33
	ESPAÑA	Granny Smith	I	65-80	107,01
	ESPAÑA	Red Delicious y demás Var. Rojas	I	65-80	111,43
PERA	ESPAÑA	Conferencia	I	60-65+	124,40

FRUTAS DE HUESO

PRODUCTO	MERCADO	VARIEDAD O TIPO	CAT.	CALIBRE	PRECIO MEDIO PONDERADO SEMANAL NACIONAL Semana 28- 2024: 08/07 -14/07
ALBARICOQUE	ESPAÑA	Todos los tipos y variedades	-	45-50 mm	150,98
CEREZA	ESPAÑA	Todas las variedades dulces	-	22 y más	272,13
CIRUELA	ESPAÑA	Todos los tipos y variedades	-	-	119,97
MELOCOTÓN	ESPAÑA	Pulpa amarilla	I	A/B	123,24
	ESPAÑA	Pulpa blanca	I	A/B	94,81
NECTARINA	ESPAÑA	Pulpa amarilla	I	A/B	117,51
	ESPAÑA	Pulpa blanca	I	A/B	106,63

FRUTAS DE PEPITA

PRODUCTO	MERCADO	VARIEDAD O TIPO	CAT.	CALIBRE mm	PRECIO MEDIO PONDERADO SEMANAL NACIONAL Semana 28- 2024: 08/07 -14/07
UVA DE MESA	ESPAÑA	Todas las variedades sin pepitas	I	-	193,36

3.2. PRECIOS DE PRODUCCIÓN EN EL MERCADO INTERIOR: PRODUCTOS HORTÍCOLAS

3.2.1. Precios de Producción de Hortícolas en el Mercado Interior:
Precios diarios y Precios Medios Ponderados Semanales en mercados representativos provinciales.

Precios a la salida del centro de acondicionamiento de productos seleccionados, embalados y, en su caso, en palés (C/100 kg peso neto)

HORTALIZAS (I)

PRODUCTO	MERCADO	VARIEDAD O TIPO	CAT.	CALIBRE	DIA/MES							
					8/7	9/7	10/7	11/7	12/7	13/7	14/7	PMPS
ACELGA	La Coruña	Todos los tipos y variedades	-	-	120,00	120,00	120,00	120,00	120,00	--	--	120,00
	Lugo	Todos los tipos y variedades	-	-	175,00	175,00	175,00	175,00	175,00	--	--	175,00
	Madrid	Todos los tipos y variedades	-	-	80,00	80,00	80,00	80,00	80,00	--	--	80,00
	Navarra	Todos los tipos y variedades	-	-	115,00	115,00	115,00	115,00	115,00	--	--	115,00
	Orense	Todos los tipos y variedades	-	-	225,00	225,00	225,00	225,00	225,00	--	--	225,00
	Pontevedra	Todos los tipos y variedades	-	-	154,67	154,67	154,67	154,67	154,67	--	--	154,67
AJO	Ciudad Real	Blanco	-	50-60 mm	228,56	229,01	228,36	228,05	228,09	--	--	228,41
	Cuenca	Blanco	-	50-60 mm	170,00	170,00	170,00	170,00	170,00	--	--	170,00
	Segovia	Blanco	-	50-60 mm	235,00	235,00	235,00	235,00	235,00	--	--	235,00
	Toledo	Blanco	-	50-60 mm	216,00	216,00	216,00	216,00	216,00	--	--	216,00
	Ciudad Real	Morado	-	50-80 mm	242,36	243,45	242,53	242,19	242,25	--	--	242,56
	Córdoba	Morado	-	50-80 mm	270,00	260,00	260,00	260,00	260,00	--	--	262,00
	Cuenca	Morado	-	50-80 mm	263,38	263,38	263,38	263,38	263,38	--	--	263,38
	Madrid	Morado	-	50-80 mm	335,00	335,00	335,00	335,00	335,00	--	--	335,00
	Segovia	Morado	-	50-80 mm	255,00	255,00	255,00	255,00	255,00	--	--	255,00
	Toledo	Morado	-	50-80 mm	245,00	245,00	245,00	245,00	245,00	--	--	245,00
	Ciudad Real	Primavera	-	50-60 mm	198,62	198,25	198,86	198,11	198,37	--	--	198,44
	Córdoba	Primavera	-	50-60 mm	269,25	269,25	269,25	269,25	269,25	--	--	269,25
	Cuenca	Primavera	-	50-60 mm	150,00	150,00	150,00	150,00	150,00	--	--	150,00
	Toledo	Primavera	-	50-60 mm	202,00	202,00	202,00	202,00	202,00	--	--	202,00
Valladolid	Primavera	-	50-60 mm	215,00	215,00	215,00	215,00	215,00	--	--	215,00	
ALCACHOFA	Granada	Todos los tipos y variedades	-	-	355,00	355,00	355,00	355,00	355,00	--	--	355,00
BERENJENA	Almería	Todos los tipos y variedades	-	-	59,50	57,00	53,50	49,00	49,00	44,00	--	52,91
	Málaga	Todos los tipos y variedades	-	-	90,00	90,00	90,00	90,00	90,00	--	--	90,00
	Tarragona	Todos los tipos y variedades	-	-	77,00	77,00	77,00	77,00	77,00	--	--	77,00
CALABACÍN	Almería	Todas las variedades	-	14-21 g	45,50	52,50	47,50	42,00	43,00	41,00	--	45,52
	Barcelona	Todas las variedades	-	14-21 g	71,50	71,50	71,50	71,50	71,50	--	--	71,50
	Málaga	Todas las variedades	-	14-21 g	70,00	70,00	70,00	70,00	70,00	--	--	70,00
	Murcia	Todas las variedades	-	14-21 g	66,00	66,00	50,00	33,00	33,00	--	--	49,71
	Tarragona	Todas las variedades	-	14-21 g	63,00	63,00	63,00	63,00	63,00	--	--	63,00
CALABAZA	Murcia	Cacahuete	-	-	46,00	37,00	37,00	41,00	41,00	--	--	40,34
CEBOLLA	Albacete	Todos los tipos y variedades	-	-	16,10	16,10	16,10	16,10	16,10	--	--	16,10
	Ciudad Real	Todos los tipos y variedades	-	-	42,74	43,11	44,05	44,42	44,23	--	--	43,71
	Cuenca	Todos los tipos y variedades	-	-	57,00	57,00	57,00	57,00	57,00	--	--	57,00
	Lérida	Todos los tipos y variedades	-	-	23,55	23,55	23,55	23,55	23,55	--	--	23,55
	Madrid	Todos los tipos y variedades	-	-	40,00	40,00	40,00	40,00	40,00	--	--	40,00
	Murcia	Todos los tipos y variedades	-	-	41,00	41,00	47,00	47,00	50,00	--	--	45,75
	Toledo	Todos los tipos y variedades	-	-	92,90	92,90	92,90	92,90	92,90	--	--	92,90
CHAMPIÑÓN	Albacete	Cerrado	-	30-65 mm	189,75	189,75	189,75	189,75	189,75	--	--	189,75
	Cuenca	Cerrado	-	30-65 mm	190,24	190,24	190,24	190,24	190,24	--	--	190,25
	La Rioja	Cerrado	-	30-65 mm	280,00	280,00	280,00	280,00	280,00	--	--	280,00
	Navarra	Cerrado	-	30-65 mm	310,00	310,00	310,00	310,00	310,00	--	--	310,00
	Granada	Todos los tipos y variedades	-	-	122,46	122,46	122,46	122,46	122,46	--	--	122,46
COLIFLOR	Málaga	Hoja lisa	-	-	50,00	50,00	50,00	50,00	50,00	--	--	50,00
	Madrid	Todos los tipos y variedades	-	-	90,00	90,00	90,00	90,00	90,00	--	--	90,00
FRESA	Barcelona	Todas las variedades	-	-	312,71	312,71	312,71	312,71	312,71	--	--	312,71

Precios a la salida del centro de acondicionamiento de productos seleccionados, embalados y, en su caso, en palés (C/100 kg peso neto)

HORTALIZAS (y II)

PRODUCTO	MERCADO	VARIEDAD O TIPO	CAT.	CALIBRE	DÍA/MES							
					8/7	9/7	10/7	11/7	12/7	13/7	14/7	PMPS
JUDÍA VERDE	Almería	Plana	-	-	222,50	173,75	140,50	139,50	126,25	--	--	162,85
	Barcelona	Plana	-	-	225,00	225,00	225,00	225,00	225,00	--	--	225,00
	Granada	Plana	-	-	--	348,00	--	331,00	--	--	--	343,03
	La Coruña	Plana	-	-	483,21	483,21	483,21	483,21	483,21	--	--	483,21
	Lugo	Plana	-	-	410,00	410,00	410,00	410,00	410,00	--	--	410,00
	Málaga	Plana	-	-	210,00	210,00	210,00	210,00	210,00	--	--	210,00
	Orense	Plana	-	-	510,00	510,00	510,00	510,00	510,00	--	--	510,00
	Pontevedra	Plana	-	-	459,55	459,55	459,55	459,55	459,55	--	--	459,55
	La Rioja	Todos los tipos y variedades	-	-	290,00	290,00	290,00	290,00	290,00	--	--	290,00
	Lérida	Todos los tipos y variedades	-	-	488,00	488,00	488,00	488,00	488,00	--	--	488,00
	Navarra	Todos los tipos y variedades	-	-	363,00	363,00	363,00	363,00	363,00	--	--	363,00
	LECHUGA	Murcia	Baby	I	-	104,00	104,00	100,00	82,00	82,00	--	--
Murcia		Iceberg	I	400g y +	100,00	95,00	95,00	85,00	70,00	--	--	89,70
Murcia		Romana	I	-	80,00	80,00	75,00	70,00	70,00	--	--	74,81
La Coruña		Todos los tipos y variedades	I	-	125,36	125,36	125,36	125,36	125,36	--	--	125,36
Lérida		Todos los tipos y variedades	I	-	79,47	79,47	79,47	79,47	79,47	--	--	79,47
Navarra		Todos los tipos y variedades	I	-	109,00	109,00	109,00	109,00	109,00	--	--	109,00
Pontevedra		Todos los tipos y variedades	I	-	193,86	193,86	193,86	193,86	193,86	--	--	193,86
Segovia		Todos los tipos y variedades	I	-	60,00	60,00	60,00	60,00	60,00	--	--	60,00
Toledo		Todos los tipos y variedades	I	-	59,40	57,40	55,25	53,40	53,40	--	--	55,77
Murcia		Amarillo	-	-	52,00	52,00	57,00	62,00	62,00	--	--	57,67
Murcia		Cantaloupe	-	-	60,00	52,00	52,00	67,00	67,00	--	--	59,45
Murcia		Galia	-	-	42,00	42,00	50,00	50,00	57,00	--	--	50,21
Murcia	Piel de Sapo	-	-	70,00	70,00	54,00	37,00	37,00	--	--	47,76	
Ciudad Real	Todos los tipos y variedades	-	-	61,99	62,03	61,10	61,23	61,12	--	--	61,49	
MELÓN	Murcia	Amarillo	-	-	61,29	61,47	63,12	56,29	50,00	--	--	57,87
	Granada	De Almería	-	350-500 g	99,00	98,00	95,00	99,00	91,00	100,00	--	96,66
	Almería	Español	-	-	24,00	24,00	21,00	21,00	20,00	24,00	--	22,68
	Madrid	Español	-	-	65,00	65,00	65,00	65,00	65,00	--	--	65,00
	Murcia	Español	-	-	75,00	65,00	63,00	40,00	40,00	--	--	54,87
	Barcelona	Variedades rugosas	-	-	72,50	72,50	72,50	72,50	72,50	--	--	72,50
	Almería	Cuadrado Color (rojo o amarillo)	I	70 mm y +	102,90	122,54	91,63	75,07	59,69	--	--	90,50
PEPINO	Almería	Cuadrado Verde	I	70 mm y +	--	82,00	53,00	55,00	64,00	--	--	63,50
	Murcia	Cuadrado Verde	I	70 mm y +	107,73	107,75	84,17	72,84	60,32	--	--	86,65
	La Coruña	Italiano Verde	I	40 mm y +	317,50	317,50	317,50	317,50	317,50	--	--	317,50
	Málaga	Italiano Verde	I	40 mm y +	120,00	120,00	120,00	120,00	120,00	--	--	120,00
	Murcia	Italiano Verde	I	40 mm y +	84,00	84,00	127,00	127,00	169,00	--	--	118,45
	Pontevedra	Italiano Verde	I	40 mm y +	242,25	242,25	242,25	242,25	242,25	--	--	242,25
	PUERRO	Tarragona	Todos los tipos y variedades	-	-	140,00	140,00	140,00	140,00	140,00	--	--
Toledo		Todos los tipos y variedades	-	-	153,00	154,00	156,00	159,00	160,00	--	--	156,40
Valladolid		Todos los tipos y variedades	-	-	130,00	130,00	130,00	130,00	130,00	--	--	130,00
SANDÍA	Murcia	Sin semillas	-	-	42,00	42,00	33,00	33,00	24,00	--	--	34,91
	Ciudad Real	Todos los tipos y variedades	-	-	35,33	36,12	35,78	36,01	35,21	--	--	35,69
TOMATE	Almería	Cereza	I	-	--	228,00	207,00	197,00	205,00	231,00	--	216,99
	Granada	Cereza	I	-	136,01	136,01	136,01	136,01	136,01	--	--	136,01
	Murcia	Cereza	I	-	180,00	165,00	165,00	180,00	195,00	--	--	177,51
	Almería	Racimo	I	-	--	98,00	102,00	95,00	83,00	84,00	--	92,58
	Almería	Redondo	I	57-100mm	82,00	123,00	99,50	99,50	84,50	129,00	--	102,96
	Málaga	Redondo	I	57-100mm	130,00	130,00	130,00	130,00	130,00	--	--	130,00
	Murcia	Redondo	I	57-100mm	69,00	69,00	55,00	55,00	41,00	--	--	57,64
ZANAHORIA	Valladolid	Todos los tipos y variedades	-	-	47,00	47,00	47,00	47,00	47,00	--	--	47,00

3.2.2. Precios de Producción de Hortícolas en el Mercado Interior: Precios Medios Ponderados Semanales Nacionales

Referencia: Reglamento Delegado (UE) 2017/891 de la Comisión, de 13 de marzo (DOUE de 25 de mayo). Art. 55 y Anexo VI

Precios a la salida del centro de acondicionamiento de productos seleccionados, embalados y, en su caso, en palés (€/100kg peso neto)

HORTALIZAS

PRODUCTO	MERCADO	VARIEDAD O TIPO	CAT.	CALIBRE	PRECIO MEDIO PONDERADO SEMANAL NACIONAL Semana 28- 2024: 08/07 -14/07
AJO	ESPAÑA	Blanco	-	50-60 mm	205,09
	ESPAÑA	Morado	-	50-80 mm	260,95
	ESPAÑA	Primavera	-	50-60 mm	216,37
BERENJENA	ESPAÑA	Todos los tipos y variedades	-		62,33
CALABACÍN	ESPAÑA	Todos los tipos y variedades	-	14-21	63,19
CEBOLLA	ESPAÑA	Todos los tipos y variedades	-	-	42,62
CHAMPIÑÓN	ESPAÑA	Cerrado	-	Medio (30-65 mm)	196,72
COLIFLOR	ESPAÑA	Todos los tipos y variedades	-	-	122,46
COL-REPOLLO	ESPAÑA	Todos los tipos y variedades	-	-	76,00
JUDÍA VERDE	ESPAÑA	Todos los tipos y variedades	-	-	412,16
LECHUGA	ESPAÑA	Todos los tipos y variedades	I	400 g o superior	93,03
MELÓN	ESPAÑA	Todos los tipos y variedades	-	-	56,25
PEPINO	ESPAÑA	Variedades lisas	-	350-500 g	68,45
PIMIENTO	ESPAÑA	Todos los tipos y variedades	I		125,32
PUERRO	ESPAÑA	Todos los tipos y variedades	-	-	165,99
SANDÍA	ESPAÑA	Todos los tipos y variedades	-	-	35,41
TOMATE	ESPAÑA	Cereza	I	-	172,75
	ESPAÑA	Racimo	I	-	92,58
	ESPAÑA	Redondo	I	57-100mm	75,47
ZANAHORIA	ESPAÑA	Todos los tipos y variedades	-	-	48,54

4. PRECIOS REPRESENTATIVOS DE PRODUCTOS GANADEROS

4.1. PRECIOS REPRESENTATIVOS DE PRODUCTOS GANADEROS: BOVINO

4.1.1. Precios Medios Nacionales de Canales de Bovino Pesado

PRECIO MEDIO NACIONAL (€/100kg Canal) DE CANALES DE BOVINO PESADO SEGÚN MODELO COMUNITARIO
DE CLASIFICACIÓN R 2017/1182, R 2017/1184, RD 815/2018 (Euro/100kg canal)

CATEGORÍA	CLASE DE CONFORMACIÓN Y DE ESTADO DE ENGRASAMIENTO	Semana 27 01-07/07 2024	Semana 28 08-14/07 2024	Variación €
Categoría A: Canales de machos jóvenes sin castrar de más de un año y menos de dos	Muy buena y poco cubierta (U-2)	547,11	549,39	2,28
	Muy buena y cubierta (U-3)	548,02	552,86	4,84
	Precio medio ponderado Categoría U	547,38	550,43	3,05
	Buena y poco cubierta (R-2)	534,67	533,45	-1,22
	Buena y cubierta (R-3)	533,22	536,24	3,02
	Precio medio ponderado Categoría R	534,11	534,52	0,41
	Menos buena y poco cubierta (O-2)	500,15	483,05	-17,10
	Menos buena y cubierta (O-3)	500,30	517,12	16,82
	Precio medio ponderado Categoría O	500,21	495,70	-4,51
Categoría D: Canales de hembras que hayan parido	Mediocre y poco cubierta (P-2)	335,64	330,64	-5,00
	Mediocre y cubierta (P-3)	344,13	363,16	19,03
	Precio medio ponderado Categoría P	336,82	336,41	-0,41
	Buena y cubierta (R-3)	397,23	389,21	-8,02
	Buena y grasa (R-4)	457,08	475,57	18,49
	Precio medio ponderado Categoría R	408,85	405,97	-2,88
	Menos buena y poco cubierta (O-2)	363,04	365,11	2,07
	Menos buena y cubierta (O-3)	374,17	372,25	-1,92
Menos buena y grasa (O-4)	433,23	447,06	13,83	
	Precio medio ponderado Categoría O	376,84	378,11	1,27
Categoría E: Canales de otras hembras (de 12 meses o más)	Muy buena y poco cubierta (U-2)	553,08	551,07	-2,01
	Muy buena y cubierta (U-3)	536,97	546,73	9,76
	Precio medio ponderado Categoría U	542,20	548,14	5,94
	Buena y poco cubierta (R-2)	538,98	546,97	7,99
	Buena y cubierta (R-3)	528,86	543,88	15,02
	Buena y grasa (R-4)	526,00	530,92	4,92
	Precio medio ponderado Categoría R	531,41	543,43	12,02
	Menos buena y poco cubierta (O-2)	451,84	466,82	14,98
Menos buena y cubierta (O-3)	495,57	484,76	-10,81	
Menos buena y grasa (O-4)	510,64	506,05	-4,59	
	Precio medio ponderado Categoría O	485,04	481,58	-3,46
Categoría Z: Canales de animales desde 8 a menos de 12 meses	Muy buena y poco cubierta (U-2)	551,22	551,77	0,55
	Muy buena y cubierta (U-3)	551,02	548,52	-2,50
	Precio medio ponderado Categoría U	551,12	549,98	-1,14
	Buena y poco cubierta (R-2)	534,42	532,61	-1,81
	Buena y cubierta (R-3)	532,39	534,68	2,29
	Precio medio ponderado Categoría R	533,12	534,26	1,14
	Menos buena y poco cubierta (O-2)	481,03	474,91	-6,12
	Menos buena y cubierta (O-3)	506,93	506,46	-0,47
	Precio medio ponderado Categoría O	488,37	483,88	-4,49

4.1.2. Precios Medios Nacionales del Bovino Vivo

R 2017/1182, R 2017/1184 (Euro/100 kg vivo)

BOVINO VIVO	Semana 27 01-07/07 2024	Semana 28 08-14/07 2024	Variación €
Machos hasta 480 Kg. vivo	301,57	301,54	-0,03
Machos de más de 480 kg. vivo	288,26	288,22	-0,04
Hembras que hayan parido	172,83	172,37	-0,46
Otras hembras de hasta 380 Kg. vivo	312,27	312,27	0,00
Otras hembras de más de 380 Kg. vivo	273,42	273,42	0,00

4.1.3. Precios Medios Nacionales de Otros Animales de la Especie Bovina

OTROS BOVINOS	Semana 27 01-07/07 2024	Semana 28 08-14/07 2024	Variación €
TERNEROS DE 8 DÍAS A 4 SEMANA (Euro/cabeza)			
Macho frisón	116,62	116,65	0,03
Macho cruzado	222,63	221,78	-0,85
Hembra frisón	106,65	106,86	0,21
Hembra cruzado	176,12	174,99	-1,13
<i>Media ponderada nacional (Euro/Cabeza)</i>	160,98	160,50	-0,48
TERNEROS DE 6 HASTA 12 MESES (Euro/100kg vivo)			
Macho frisón (base 200 kg)	225,38	225,38	0,00
Macho cruzado (base 200 kg)	421,15	420,07	-1,08
Hembra frisón (base 200 kg)	250,00	375,00	125,00
Hembra cruzado (base 200 kg)	296,02	294,88	-1,14
<i>Media ponderada nacional (Euro/100kg vivo)</i>	364,98	364,02	-0,96

4.2. PRECIOS REPRESENTATIVOS DE PRODUCTOS GANADEROS: OVINO

4.2.1. Precios Medios Nacionales de Canales de Ovino Frescas o Refrigeradas

R 2017/1182, R 2017/1184 (Euro/100 kg canal)

CORDEROS I Y II	Semana 27 01-07/07 2024	Semana 28 08-14/07 2024	Variación €
Corderos I (12 a 13 kg/canal)	864,33	857,99	-6,34
Corderos II (13,1 a 16 kg/canal)	826,42	814,69	-11,73
<i>Media ponderada</i>	845,38	836,34	-9,04
PRECIOS MEDIOS DE CANALES DE OVINO FRESCAS O REFRIGERADAS EN LOS MERCADOS NACIONALES REPRESENTATIVOS			
MERCADO REPRESENTATIVO - Cordero 9-19 kg	Semana 27 01-07/07 2024	Semana 28 08-14/07 2024	Variación €
Barcelona	889,13	887,14	-1,99
Madrid	1.008,42	1.008,42	0,00
Valencia	813,36	813,36	0,00
Albacete	875,80	869,80	-6,00
Extremadura	885,88	862,69	-23,19
Segovia	880,60	880,60	0,00
Toledo	874,21	874,21	0,00
Zaragoza	897,15	889,61	-7,54
<i>Media ponderada</i>	883,46	874,07	-9,39

4.3. PRECIOS REPRESENTATIVOS DE PRODUCTOS GANADEROS: PORCINO

4.3.1. Precios Medios de Canales de Porcino de Capa Blanca

CLASIFICACIÓN EUROP R 2017/1182, R 2017/1184 (Euro/100kg canal)

	Clase S (>60% contenido magro)			Clase E (60%-55% contenido magro)			Clase U (55%-50% contenido magro)		
	Semana 27 01-07/07 2024	Semana 28 08-14/07 2024	Variación C	Semana 27 01-07/07 2024	Semana 28 08-14/07 2024	Variación C	Semana 27 01-07/07 2024	Semana 28 08-14/07 2024	Variación C
PRECIO MEDIO NACIONAL	234,72	234,96	0,24	223,68	221,09	-2,59	232,38	229,61	-2,77

	Clase R (50%-45% contenido magro)			Clase O (45%-40% contenido magro)			Clase P (<40% contenido magro)		
	Semana 27 01-07/07 2024	Semana 28 08-14/07 2024	Variación C	Semana 27 01-07/07 2024	Semana 28 08-14/07 2024	Variación C	Semana 27 01-07/07 2024	Semana 28 08-14/07 2024	Variación C
PRECIO MEDIO NACIONAL	232,41	229,79	-2,62	229,22	227,14	-2,08	220,36	218,30	-2,06

4.3.2. Precios Medios en Mercados Representativos Provinciales de Porcino Cebado (*)

MERCADO REPRESENTATIVO	SELECTO (nivel menor de grasa)			NORMAL (nivel normal de grasa)			GRASO (nivel mayor de grasa)		
	Semana 27 01-07/07 2024	Semana 28 08-14/07 2024	Variación C	Semana 27 01-07/07 2024	Semana 28 08-14/07 2024	Variación C	Semana 27 01-07/07 2024	Semana 28 08-14/07 2024	Variación C
Barcelona	-	-	-	1,92	1,92	0,00	1,89	1,89	0,00
Huesca	1,87	1,87	0,00	1,85	1,85	0,00	1,83	1,83	0,00
Lleida	1,86	1,86	0,00	1,85	1,85	0,00	1,84	1,84	0,00
Murcia	1,89	1,90	0,01	1,88	1,89	0,01	1,87	1,88	0,01
Pontevedra	1,88	1,88	0,00	1,85	1,85	0,00	2,40	2,40	0,00
Salamanca	1,86	1,86	0,00	1,84	1,84	0,00	1,84	1,84	0,00
Segovia	1,86	1,86	0,00	1,85	1,85	0,00	2,06	2,06	0,00
Zaragoza	1,89	1,89	0,00	1,84	1,85	0,01	1,83	1,84	0,01

(*) En Euro/kg vivo

4.3.3. Precios Medios de Porcino Precoz, Lechones y Otras Calidades

(Euro/100kg vivo)

CERDAS DE DESVIEJE	Semana 27		Semana 28		Variación €
	01-07/07	2024	08-14/07	2024	
Cerdas de Desvieje	80,23		80,23		0,00
CERDOS CEBADOS					
Categoría U	178,94		176,80		-2,14
LECHONES					
Lleida.Base 20kg de peso.	340,00		310,00		-30,00
Segovia.Base 20kg de peso.	430,00		395,00		-35,00
Media nacional. Calidad Normal. Base 20 kg de	387,18		360,43		-26,75

4.3.4. Precios Medios de Porcino: Tronco Ibérico

(Euro/100kg vivo)

TOSTONES	Semana 27		Semana 28		Variación €
	01-07/07	2024	08-14/07	2024	
De 5 a 9 kilos	691,43		691,43		0,00
De 9 a 12 kilos	902,86		911,43		8,57
LECHONES					
Lechón Ibérico Cruzado Base 23 kg	502,50		496,20		-6,30
MARRANOS					
Marranos Ibéricos de 35 a 60 kg	398,65		398,65		0,00
PRIMALES					
Primales Ibéricos de 60 a 100 kg	--		--		--
CERDO CEBADO					
Cerdo Cebado (Intensivo)	251,67		253,01		1,34
Cerdo Cebado de Campo (Extensivo)	284,29		286,31		2,02
Cerdo Cebado de Bellota 100% Ibérico	--		--		--
DESVIEJE					
Reproductores de desvieje	169,56		169,56		0,00
REPRODUCTORES					
Reproductores >6 meses	418,00		418,00		0,00
CASTRONAS					
Castronas	126,09		126,09		0,00

Denominaciones de acuerdo con la Norma de Calidad (RD 4/2014)

Para información sobre precios de productos agrícolas y ganaderos en otros Estados Miembros de la UE:

<https://agridata.ec.europa.eu/extensions/DataPortal/prices.html>



MINISTERIO
DE AGRICULTURA, PESCA
Y ALIMENTACIÓN