

PRECIOS COYUNTURALES



SEMANA 26 – 2024

Del 24 al 30 de junio



SUBSECRETARÍA

Subdirección General de Análisis, Coordinación y Estadística

sgapc@mapa.es

<https://www.mapa.gob.es/es/estadistica/temas/>

Publicación elaborada por la
Subsecretaría
Subdirección General de Análisis, Coordinación y Estadística

**MINISTERIO
DE AGRICULTURA, PESCA
Y ALIMENTACIÓN**

© Ministerio de Agricultura, Pesca y Alimentación
Secretaría General Técnica
Centro de Publicaciones
Catálogo de Publicaciones de la Administración General del Estado:
<https://cpage.mpr.gob.es/>

N.I.P.O.: 003190900

Se permite la utilización, copia o reproducción de los datos de este Boletín siempre que se cite expresamente su procedencia.

Índice:

	PÁGINA
PRECIOS MEDIOS NACIONALES.....	4
PRECIOS MEDIOS NACIONALES DE PRODUCTOS AGRÍCOLAS.....	4 - 6
PRECIOS MEDIOS NACIONALES DE PRODUCTOS GANADEROS.....	7 - 8
PRECIOS EN MERCADOS REPRESENTATIVOS DE CEREALES, VINOS Y ACEITES.....	9
PRECIOS MEDIOS EN MERCADOS REPRESENTATIVOS DE CEREALES.....	9 - 11
PRECIOS MEDIOS EN MERCADOS REPRESENTATIVOS DE VINOS.....	12
PRECIOS MEDIOS EN MERCADOS REPRESENTATIVOS DE ACEITES.....	13
PRECIOS DE PRODUCCIÓN DE FRUTAS Y HORTALIZAS EN EL MERCADO INTERIOR.....	14
PRECIOS DE PRODUCCIÓN EN EL MERCADO INTERIOR: FRUTAS.....	14
PRECIOS DE PRODUCCIÓN EN EL MERCADO INTERIOR: PRODUCTOS HORTÍCOLAS.....	16 - 17
PRECIOS REPRESENTATIVOS DE PRODUCTOS GANADEROS.....	18
PRECIOS REPRESENTATIVOS DE PRODUCTOS GANADEROS: BOVINO.....	18
PRECIOS REPRESENTATIVOS DE PRODUCTOS GANADEROS: OVINO.....	19
PRECIOS REPRESENTATIVOS DE PRODUCTOS GANADEROS: PORCINO.....	20 - 21



1. PRECIOS MEDIOS NACIONALES

1.1. PRECIOS MEDIOS NACIONALES DE PRODUCTOS AGRÍCOLAS

1.1.1. Precios Medios Nacionales de Cereales, Arroz, Oleaginosas, Tortas, Proteicos, Vinos y Aceites.					
PRODUCTOS AGRÍCOLAS (especificaciones)		Semana 25 17/06 - 23/06 2024	Semana 26 24/06 - 30/06 2024	Variación semanal euros	Variación semanal %
CEREALES					
(1)	Trigo blando panificable (C/t)	217,41	215,49	-1,92	-0,88
(1)	Trigo duro (C/t)	285,03	285,90	0,87	0,31
(1)	Cebada pienso (C/t)	196,45	193,67	-2,78	-1,42
(1)	Cebada malta (C/t)	208,38	198,32	-10,06	-4,83
(1)	Maíz grano (C/t)	226,58	225,85	-0,73	-0,32
ARROZ					
(2)	Arroz cáscara japónica (C/t)	612,67	612,67	0,00	0,00
(2)	Arroz cáscara indica (C/t)	540,45	540,45	0,00	0,00
(3)	Arroz blanco japónica (C/t)	1.077,49	1.077,49	0,00	0,00
(3)	Arroz blanco indica (C/t)	723,09	723,09	0,00	0,00
(3)	Arroz blanco vaporizado (C/t)	744,88	744,88	0,00	0,00
(3)	Arroz partido (C/t)	449,65	449,65	0,00	0,00
SEMILLAS OLEAGINOSAS					
(4)	Pipa de girasol alto oleico (C/t)	458,13	457,88	-0,25	-0,05
(4)	Pipa de girasol convencional (C/t)	385,4	385,16	-0,24	-0,06
(4)	Colza (C/t)	419,51	416,00	-3,52	-0,84
TORTAS DE GIRASOL Y SOJA					
(9)	Torta de girasol. 34%-36% proteína (C/t)	214,55	214,37	-0,18	-0,08
(9)	Torta de soja. 44%-47% proteína (C/t)	473,90	462,98	-10,91	-2,30
PROTEICOS					
(10)	Alfalfa. Balas 1ª Cat. 16,5%-18% proteína (C/t)	212,337	213,53	1,19	0,56
(10)	Alfalfa. Pellets estándar. 14%-16% proteína (C/t)	199,329	196,80	-2,53	-1,27
(4)	Guisantes secos (C/t)	282,24	277,86	-4,38	-1,55
(2)	Lentejas (C/t)	655,77	655,80	0,03	0,00
(2)	Garbanzos (C/t)	709,86	709,85	-0,01	0,00
(2)	Habas secas (C/t)	317,01	318,65	1,64	0,52
VINOS					
(5)	Vino blanco sin DOP/IGP (C/hectolitro)	50,00	47,51	-2,49	-4,98
(5)	Vino tinto sin DOP/IGP, 12 p. color (C/hectolitro)	43,20	45,66	2,46	5,69
ACEITE DE OLIVA Y ORUJO					
(6)	Aceite de oliva virgen extra < 0,8º (C/100 kg)	804,46	791,84	-12,62	-1,57
(6)	Aceite de oliva virgen, de 0,8º a 2º (C/100 kg)	742,92	734,01	-8,91	-1,20
(6)	Aceite de oliva lampante > 2º (C/100 kg)	706,31	699,53	-6,78	-0,96
(7)	Aceite de oliva refinado (C/100 kg)	729,02	716,44	-12,58	-1,73
(8)	Aceite de orujo de oliva crudo (C/100 kg)	298,59	297,45	-1,14	-0,38
(7)	Aceite de orujo de oliva refinado (C/100 kg)	414,47	411,52	-2,95	-0,71
ACEITE DE GIRASOL					
(7)	Aceite de girasol refinado convencional (C/100 kg)	108,7	108,04	-0,66	-0,61
(7)	Aceite de girasol refinado alto oleico (C/100 kg)	120,8	119,73	-1,07	-0,89
ACEITE DE SOJA					
(7)	Aceite refinado de soja (C/100 kg)	114,33	114,51	0,17	0,15

Posición comercial:

- (1) Salida de almacén cargado o entregado al transformador después de intermediario; (2) Granel sobre almacén agricultor/cooperativa
(3) Salida granel industria; (4) Almacén comprador mayorista; (5) Salida bodega; (6) Salida almazara; (7) Salida industria refinadora
(8) Salida industria extractora; (9) Salida industria molidora; (10) Salida industria deshidratadora; (11) Entrada a entamadora

COMENTARIOS DE MERCADO

• **CEREALES (▼▲)**: Termina la campaña con descensos en las cotizaciones medias de casi todos los cereales de referencia, manteniéndose así la tendencia de las últimas semanas: **cebada malta** (-4,83%), **cebada pienso** (-1,42%), **trigo blando** (-0,88%) y **maíz grano** (-0,32%); la única excepción a esta línea descendente corresponde, en esta ocasión, a la del **trigo duro** (0,31%).

• **ARROZ (=)**: Nuevas repeticiones para todas las variedades en seguimiento.

• **SEMILLAS OLEAGINOSAS (▼)**: Descensos, tanto, ligeros, para las **semillas de girasol: convencional** (-0,06%) y **alto oleico** (-0,05%), como, algo mayor, para la de **colza** (-0,84%).

• **TORTAS DE GIRASOL Y SOJA (▼)**: Se deprecia especialmente la **torta de soja** (-2,30%), seguida, de lejos, por la **torta de girasol** (-0,08%).

• **PROTEICOS (▼▲)**: Vuelven a cotizar a la baja los **guisantes** (-1,55%) y la **alfalfa en pellets** (-1,27%); lo hacen al alza, esta vez, la **alfalfa balas** (0,56%) y, de nuevo, las **habas** (0,52%). Las **lentejas** y los **garbanzos** repiten cotización una semana más.

• **VINOS (▼▲)**: Evoluciones divergentes y contrapuestas a las de la semana anterior en los precios medios nacionales de los dos tipos de vino sin DOP/IGP: sube el **tinto** (5,69%) y baja el **blanco** (-4,98%).

• **ACEITE DE OLIVA Y ORUJO (▼)**: Se confirman las tendencias apuntadas la semana anterior, pasando a disminuir los precios medios de todos los productos de este apartado: **aceite de oliva refinado** (-1,73%), **virgen extra** (-1,57%), **virgen** (-1,20%), **lampante** (-0,96%), **aceite de orujo de oliva refinado** (-0,71%) y **aceite de orujo de oliva crudo** (-0,38%).

• **ACEITES DE SEMILLAS (▼▲)**: A la baja las cotizaciones del **aceites de girasol: alto oleico** (-0,89%) y **convencional** (-0,61%) y alza, de forma leve, como la semana pasada, la del **aceite de soja** (0,15%).

1.1.2. Precios Medios Nacionales en Origen de Frutas y Hortalizas				
PRODUCTOS AGRÍCOLAS (especificaciones)	Semana 25 17/06-23/06 2024	Semana 26 24/06-30/06 2024	Variación semanal euros	Variación semanal %
FRUTAS				
(1) Limón (C/100 kg)	18,09	18,09	0,00	0,00
(1) Naranja Grupo Blancas (C/100 kg)	12,55	10,00	-2,55	-20,34
(1) Naranja Valencia Late (C/100 kg)*	10,73	8,52	-2,22	-20,64
(1) Manzana Fuji (C/100 kg)*	70,96	75,71	4,75	6,70
(1) Manzana Gala (C/100 kg)*	55,00	57,50	2,50	4,55
(1) Manzana Golden (C/100 kg)*	55,92	56,59	0,67	1,19
(1) Manzana Granny Smith (C/100 kg)*	69,79	69,08	-0,71	-1,02
(1) Manzana Red Delicious y demás var. rojas (C/100 kg)*	76,92	75,42	-1,49	-1,94
(1) Pera Blanquilla (C/100 kg)	67,78	65,14	-2,64	-3,89
(1) Pera Conferencia (C/100 kg)	74,17	74,17	0,00	0,00
(1) Albaricoque (C/100 kg)	76,63	72,46	-4,17	-5,44
(1) Cereza (C/100 kg)	234,26	251,79	17,53	7,48
(1) Ciruela (C/100 kg)	63,56	61,42	-2,14	-3,37
(1) Melocotón Carne Amarilla (C/100 kg)*	67,97	69,04	1,07	1,58
(1) Melocotón Carne Blanca (C/100 kg)*	64,60	59,85	-4,75	-7,36
(1) Nectarina Carne Amarilla (C/100 kg)*	72,22	64,30	-7,92	-10,96
(1) Nectarina Carne Blanca (C/100 kg)*	72,48	62,70	-9,78	-13,50
(1) Aguacate (C/100 kg)	377,11	417,47	40,36	10,70
(1) Higos y Brevas (C/100 kg)	324,55	300,00	-24,55	-7,57
(1) Plátano (C/100 kg)*	135,24	135,43	0,19	0,14
HORTALIZAS				
(1) Acelga (C/100 kg)	81,82	92,56	10,74	13,12
(1) Ajo (C/100 kg)	157,49	148,80	-8,68	-5,51
(1) Alcachofa (C/100 kg)	376,00	415,00	39,00	10,37
(1) Berenjena (C/100 kg)	38,19	33,71	-4,48	-11,72
(1) Calabacín (C/100 kg)	43,87	39,19	-4,68	-10,66
(1) Cebolla (C/100 kg)	18,79	18,21	-0,58	-3,08
(1) Champiñón (C/100 kg)	178,99	180,70	1,71	0,95
(1) Col Repollo de hoja lisa (C/100 kg)	34,62	41,42	6,79	19,61
(1) Coliflor (C/100 kg)	92,39	104,36	11,97	12,96
(1) Espárrago (C/100 kg)	195,97	243,95	47,99	24,49
(1) Judía verde tipo plana (C/100 kg)	247,74	216,75	-30,99	-12,51
(1) Lechuga Romana (C/100 ud)	36,06	36,11	0,05	0,13
(1) Melón Piel de Sapo (C/100 kg)	56,17	48,94	-7,23	-12,87
(1) Pepino (C/100 kg)	38,27	34,11	-4,16	-10,88
(1) Pimiento verde tipo italiano (C/100 kg)	81,70	76,24	-5,46	-6,68
(1) Puerro (C/100 kg)	83,42	79,77	-3,65	-4,37
(1) Sandía (C/100 kg)	32,47	35,73	3,26	10,04
(1) Tomate cereza (C/100 kg)*	81,17	80,84	-0,33	-0,40
(1) Tomate racimo (C/100 kg)*	48,95	62,29	13,34	27,26
(1) Tomate redondo liso (C/100 kg)*	39,51	42,67	3,16	8,00
(1) Zanahoria (C/100 kg)	35,00	35,00	0,00	0,00
(1) Patata (C/100 kg)	53,11	54,74	1,63	3,06

Posición comercial:

(1) Granel: En árbol, finca, almacén agricultor, alhóndiga, lonja, etc. En cítricos y uva de mesa, los precios se dan "en árbol" y "en cepa" respectivamente. Los precios del plátano, por las peculiaridades de su comercialización, son estimados a partir de las cotizaciones obtenidas y contrastadas por la organización de productores (OP), en la posición comercial "venta en verde al madurador".

*Precios notificados a la Comisión Europea (art. 11 y anexo I.5.c del Reglamento de Ejecución (UE) 2017/1185).

COMENTARIOS DE MERCADO

- **CÍTRICOS (▼):** Continúa el fuerte descenso, en el final de campaña, del precio medio en árbol de las **naranjas Blancas** (-20,34 %); no varía esta semana el del **limón Verna**.
- **FRUTA DE PEPITA (▲▼):** Se incrementa, de nuevo, el precio medio en origen de las **manzanas Fuji** (6,7 %) y pasan a subir, de igual forma, los de las **Gala** (4,55 %) y las **Golden** (1,19 %); cambian también de tendencia, a decreciente, los de las **manzanas rojas** (-1,94 %) y **Granny Smith** (-1,02 %). Desciende, como la semana anterior, el de las **peras Blanquilla** (-3,89 %) y repite el de las **Conferencia**.
- **FRUTA DE HUESO (▼▲):** Siguen disminuyendo las cotizaciones en origen de las **nectarinas: carne blanca** (-13,5 %) y **carne amarilla** (-10,96 %), el **albaricoque** (-5,44 %) y la **ciruela** (-3,37 %), así como, en esta ocasión, la del **melocotón de carne blanca** (-7,36 %); vuelve a aumentar la del **melocotón de carne amarilla** (1,58 %) y repunta también, esta semana, el de la **cereza** (7,48 %).
- **OTRAS FRUTAS (▲▼):** Se mantiene la tendencia alcista en el precio medio del **aguacate** (10,7 %) y, de igual modo, se ajusta al alza, levemente, el del **plátano** (0,14 %), ambos productos solo de origen canario a estas alturas de temporada; desciende esta semana el de las **brevas** (-7,57 %).
- **HORTALIZAS (▲▼):** Al igual que la semana pasada, se observa gran igualdad en el número de productos de este sector al alza y a la baja, siendo más significativas las variaciones de los primeros, entre las que sobresalen las del **tomate racimo** (27,26 %), así como los ajustes relacionados con la recta final de sus campañas en el **espárrago** (24,49 %) y la **col repollo de hoja lisa** (19,61 %). Los mayores descensos se registran para el **melón Piel de Sapo** (-12,87 %), la **judía verde plana** (-12,51 %) y la **berenjena** (-11,72 %). Vuelve a subir la cotización media de la **patata** (3,06 %), con cada vez mayor presencia en los mercados en origen de la de media estación.

1.1.3. Precios Medios Nacionales de Productos Agrícolas: Gráficos

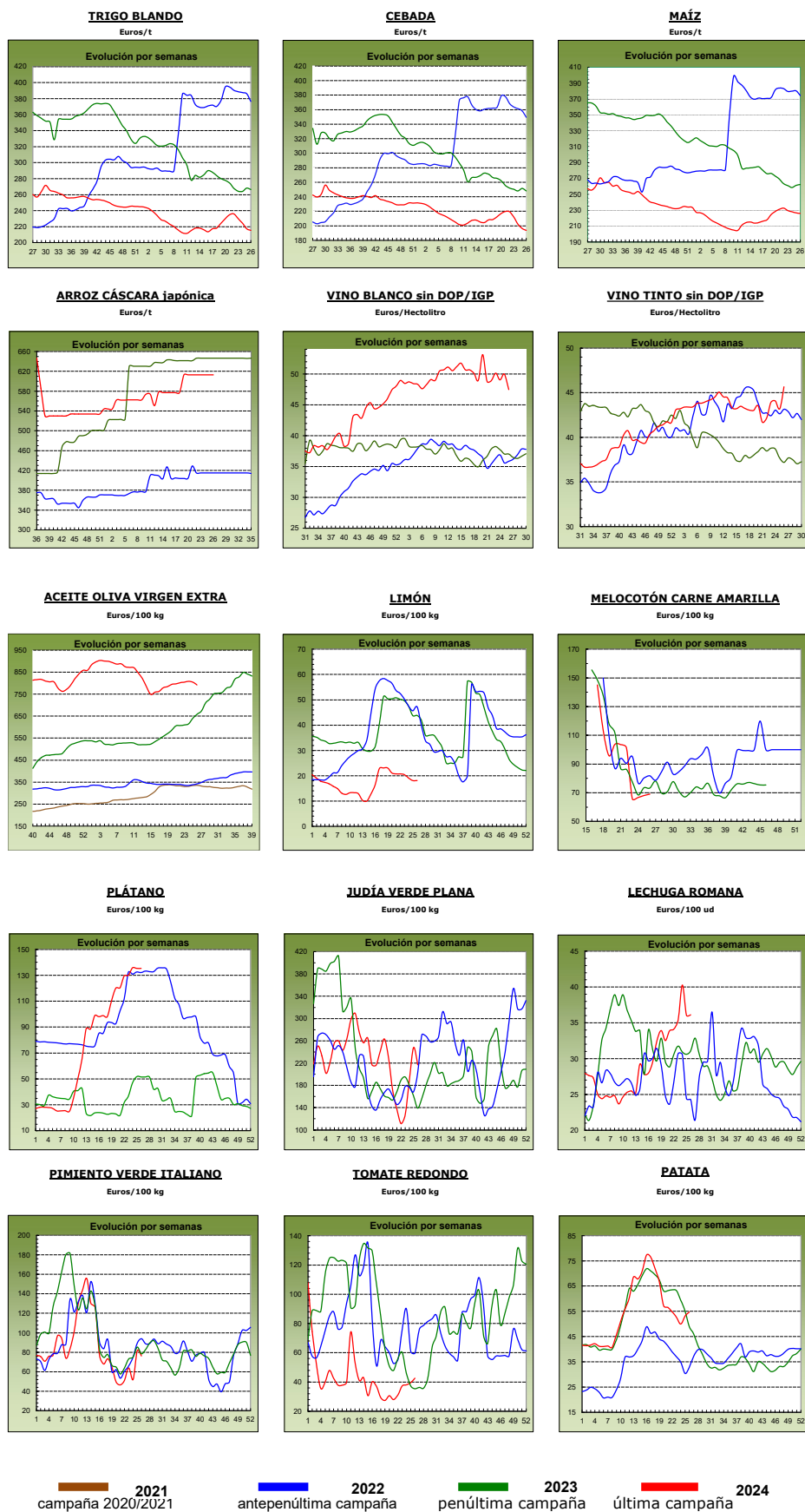

1.2. PRECIOS MEDIOS NACIONALES DE PRODUCTOS GANADEROS

1.2.1. Precios Medios Nacionales de Productos Ganaderos					
PRODUCTOS GANADEROS (especificaciones)		Semana 25 17-23/06 2024	Semana 26 24-30/06 2024	Variación semanal euros	Variación semanal %
VACUNO					
(1)	Ternera, 180-300 kilos (€/100 kg canal)	520,65	520,28	-0,37	-0,07
(1)	Machos de 12 a 24 meses (Clase R) (€/100 kg canal)	537,75	531,44	-6,31	-1,17
(1)	Animales de 8 a 12 meses (Clase R) (€/100 kg canal)	542,10	532,42	-9,68	-1,79
(1)	Bovino vivo, conjunto categorías (€/100 kg vivo)	275,14	275,04	-0,10	-0,04
CORDERO					
(1)	Corderos 9-19 kilos (€/100 kg canal)	884,67	883,45	-1,22	-0,14
(1)	Corderos 12-16 kilos (€/100 kg canal)	847,24	845,96	-1,28	-0,15
(1)	Corderos Ligeros (12-13 kilos) (€/100 kg canal)	866,01	864,75	-1,26	-0,15
(1)	Corderos Pesados (13-16 kilos) (€/100 kg canal)	828,47	827,18	-1,29	-0,16
PORCINO					
(1)	Porcino >60% magro (Clase S) (€/100 kg canal)	231,58	232,86	1,28	0,55
(1)	Porcino 60-55% magro (Clase E) (€/100 kg canal)	221,41	223,93	2,52	1,14
(1)	Porcino 55-50% magro (Clase U) (€/100 kg canal)	226,96	231,29	4,33	1,91
(1)	Porcino 50-45% magro (Clase R) (€/100 kg canal)	227,97	230,24	2,27	1,00
(1)	Lechón 20 kg (€/unidad)	79,05	79,05	0,00	0,00
POLLO					
(2)	Pollo, media de canales del 83% y 65% rdto. (€/100 kg canal)	223,58	224,10	0,52	0,23
(2)	Pollo P10 (83% rdto.) (€/100 kg canal)	209,80	211,87	2,07	0,99
(2)	Pollo P90 (65% rdto.) (€/100 kg canal)	224,29	224,73	0,44	0,20
(2)	Pollo: Cuartos traseros (€/100 kg)	221,15	219,34	-1,81	-0,82
(2)	Pollo: Filete de pechuga (€/100 kg)	484,10	485,41	1,31	0,27
HUEVOS					
(3)	Huevos Tipo Jaula, media Clase L y M (€/100 kg)	167,29	166,79	-0,50	-0,30
(3)	Huevos Tipo Jaula - Clase L (€/docena)	1,34	1,33	-0,01	-0,75
(3)	Huevos Tipo Jaula - Clase M (€/docena)	1,19	1,19	0,00	0,00
(3)	Huevos Tipo Suelo media Clase L y M (€/100 kg)	188,92	189,06	0,14	0,07
(3)	Huevos Tipo Suelo - Clase L (€/docena)	1,51	1,51	0,00	0,00
(3)	Huevos Tipo Suelo - Clase M (€/docena)	1,35	1,35	0,00	0,00
(3)	Huevos Tipo Campero, media Clase L y M (€/100 kg)	227,40	228,31	0,91	0,40
(3)	Huevos Tipo Campero- Mezcla Clase L y M (€/docena)	1,72	1,73	0,01	0,58
(3)	Huevos Ecológicos, media Clase L y M (€/100 kg)	325,13	328,67	3,54	1,09
(3)	Huevos Ecológicos - Clase L (€/docena)	2,54	2,56	0,02	0,79
(3)	Huevos Ecológicos - Clase M (€/docena)	2,38	2,41	0,03	1,26
CONEJO					
(4)	Conejo 1,8-2,2 kilo,vivo (€/100 kg)	221,57	221,56	-0,01	0,00
LECHE Y PRODUCTOS LÁCTEOS					
(6)	Suero de leche en polvo (€/100 kg)	79,34	75,14	-4,20	-5,29
(6)	Mantequilla sin sal (formato 25 kg) (€/100 kg)	662,55	680,06	17,51	2,64
(6)	Nata 30% materia grasa (a granel) (€/100 kg)	233,21	228,29	-4,92	-2,11
(5)	Leche cruda de vaca (€/100 kg). Fuente: INFOLAC				Precio abril 2024: 47,38 €/100 kg
MIEL Y PRODUCTOS APÍCOLAS					
(7)	Miel multifloral a granel (€/100 kg)				Precio mayo 2024: 346,55 €/100 kg
(7)	Miel multifloral envasada (€/100 kg)				Precio mayo 2024: 699,67 €/100 kg
(7)	Polen a granel (€/100 kg)				Precio mayo 2024: 1.132,22 €/100 kg
(7)	Polen envasado (€/100 kg)				Precio mayo 2024: 1.805,86 €/100 kg

Posición comercial:

- (1) Entrada matadero; (2) Salida muelle matadero; (3) Salida muelle centro de embalaje; (4) Salida granja;
(5) Precio pagado al ganadero; (6) Precio franco fábrica sin impuestos ni costes; (7) Venta a la industria o mayorista

COMENTARIOS DE MERCADO

- **VACUNO (▼=)**: Descenso generalizado en las cotizaciones medias de las **canales de vacuno**, anotándose variaciones negativas para las de los animales 8-12 meses (-1,79 %), los machos 12-24 meses (-1,17 %) y las terneras (-0,07 %). Bajada también, ligera como la semana anterior, en la de los **animales vivos** (-0,04 %).
- **OVINO (▼)**: Disminuyen levemente esta semana los precios de las **canales de cordero** (-0,15 % de variación promedio para las distintas clasificaciones).
- **PORCINO (▲)**: Subida media (1,15 %) en el precio semanal de las **canales de porcino de capa blanca**. Se mantiene la tendencia alcista en los precios de los **porcinos cebados (▲)** en el conjunto de plazas nacionales. Se detienen los descensos en el **lechón base 20 kg**, manteniéndose la cotización de la semana anterior.
- **POLLLOS (▲▼)**: Movimientos de ligeros a moderados en el sector avícola de carne: asciende el precio medio de la **canal de pollo** (0,23 %), al tiempo que, con relación a los **cortes**, se registra un incremento del precio de los filetes de pechuga (0,24 %) y un descenso, más pronunciado, en el de los cuartos traseros (-0,82 %).
- **HUEVOS (▲▼)**: Comportamiento dispar en las cotizaciones de los huevos según el tipo de puesta, anotándose subidas para los **huevos ecológicos** (1,09 %), los **tipo campero** (0,40 %) y, leve, los **tipo suelo** (0,07 %); descenso para los **huevos tipo jaula** (-0,30 %).
- **CONEJO (=)**: Se mantiene la tendencia de estabilidad en los precios medios del **conejo vivo de granja**.
- **PRODUCTOS LÁCTEOS (▼▲)**: Descenso más destacado en el precio medio nacional del **suero de leche en polvo** (-5,29 %) que en el de la **nata 30% de materia grasa** (-2,11 %). La única subida se registra para el precio medio semanal de la **mantequilla sin sal** (2,64 %).

1.2.2. Precios Medios Nacionales de Productos Ganaderos: Gráficos

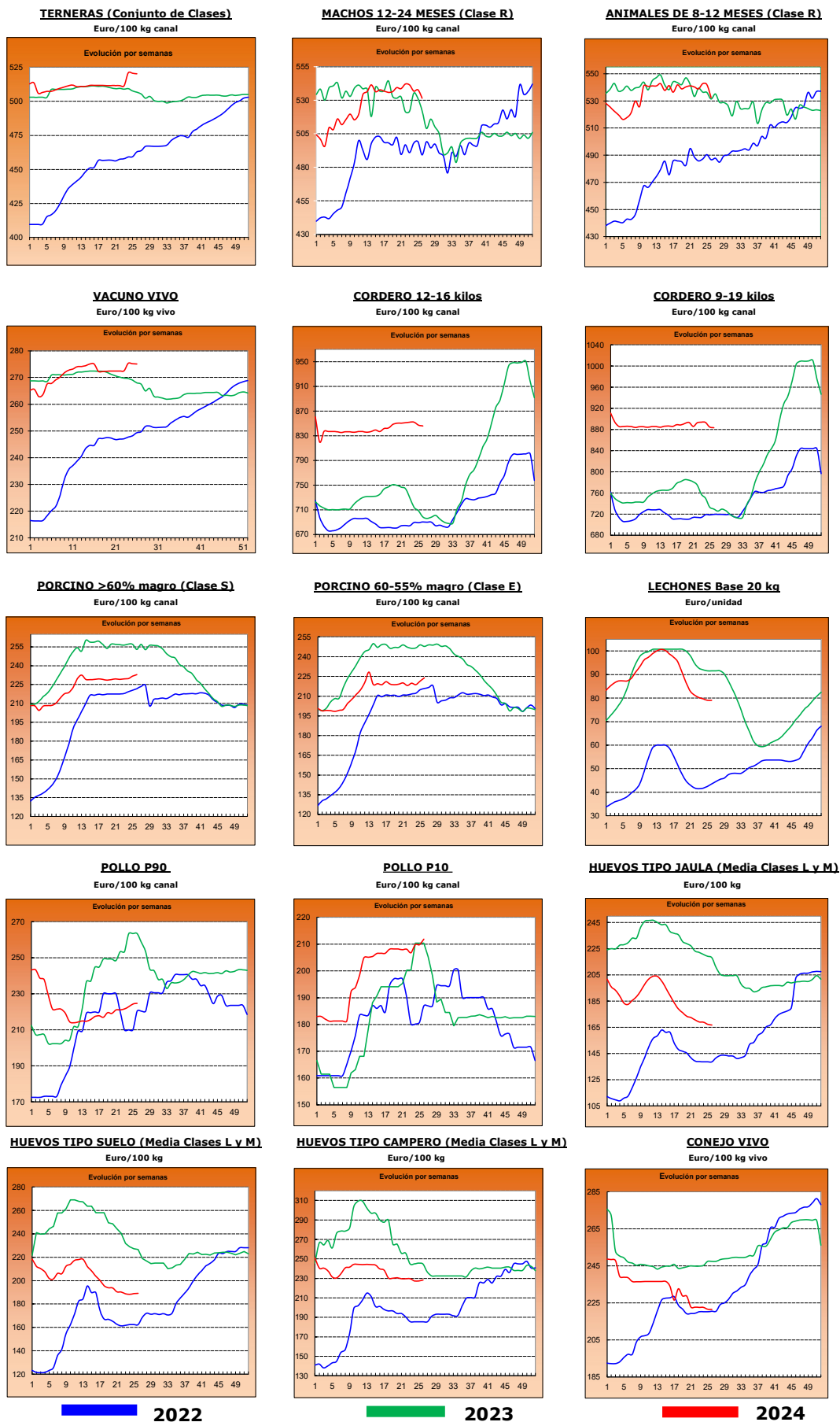

2022

2023

2024

2.- PRECIOS EN MERCADOS REPRESENTATIVOS DE CEREALES, ALFALFA, ARROZ, VINOS, ACEITES Y SEMILLA DE GIRASOL

2.1. PRECIOS EN MERCADOS REPRESENTATIVOS DE CEREALES, ALFALFA Y ARROZ

2.1.1. Precios Medios en Mercados Representativos: Trigo y Alfalfa

Precios en Euro/Tonelada

REGLAMENTO (UE) 2017/1185 DE LA COMISION. Artículo 11, Anexo I. 1. (trigo); Artículo 12 (a), Anexo II.2 (alfalfa)

TRIGO: Salida de almacén cargado o entregado al transformador después de intermediario. Mercancía nacional y/o importada.

ALFALFA: Salida industria deshidratadora

PRODUCTO	MERCADO REPRESENTATIVO	Semana 25 17/05-23/06 2024	Semana 26 24/05-30/06 2024	Variación €
Trigo Blando Panificable	Albacete	214,00	210,00	-4,00
	Ávila	214,00	213,00	-1,00
	Barcelona	245,00	238,00	-7,00
	Burgos	210,00	209,00	-1,00
	Cádiz	223,00	223,00	0,00
	Ciudad Real	210,00	210,00	0,00
	Cuenca	216,00	216,00	0,00
	Guadalajara	223,40	200,00	-23,40
	Huesca	218,00	214,00	-4,00
	León	222,60	222,60	0,00
	Lérida	220,00	220,00	0,00
	Madrid	230,00	225,00	-5,00
	Murcia	225,00	220,00	-5,00
	Navarra	220,00	220,00	0,00
	Palencia	209,80	211,40	1,60
	Pontevedra	240,00	240,00	0,00
	Salamanca	217,00	217,00	0,00
	Segovia	210,40	207,40	-3,00
	Sevilla	233,00	233,00	0,00
	Soria	212,20	212,20	0,00
Tarragona	228,00	225,00	-3,00	
Toledo	248,00	248,00	0,00	
Valladolid	215,60	212,00	-3,60	
Zamora	220,40	218,40	-2,00	
Zaragoza	225,00	225,00	0,00	
Trigo Duro	Cádiz	285,00	285,00	0,00
	Córdoba	280,00	284,00	4,00
	Sevilla	285,00	285,00	0,00
	Toledo	325,00	325,00	0,00
	Zaragoza	290,00	290,00	0,00
Alfalfa Balas	Albacete	232,00	232,00	0,00
	Burgos	250,00	250,00	0,00
	Córdoba	166,00	166,00	0,00
	Huesca	208,00	210,00	2,00
	León	290,00	290,00	0,00
	Lérida	201,62	206,62	5,00
	Navarra	215,00	215,00	0,00
	Palencia	290,00	290,00	0,00
	Sevilla	177,00	175,00	-2,00
	Teruel	205,00	205,00	0,00
	Toledo	192,00	192,00	0,00
	Valladolid	284,00	284,00	0,00
	Zamora	255,00	255,00	0,00
Zaragoza	200,00	199,75	-0,25	
Alfalfa Pellets	Albacete	226,00	226,00	0,00
	Burgos	190,00	190,00	0,00
	Córdoba	197,00	195,00	-2,00
	Huesca	187,50	181,00	-6,50
	Lérida	204,67	200,50	-4,17
	Navarra	225,00	225,00	0,00
	Palencia	270,00	270,00	0,00
	Sevilla	197,00	197,00	0,00
	Toledo	229,00	229,00	0,00
	Valladolid	312,00	312,00	0,00
	Zamora	301,00	301,00	0,00
	Zaragoza	183,25	182,75	-0,50

2.1.2. Precios Medios en Mercados Representativos: Cebada

Precios en Euro/Tonelada

REGLAMENTO (UE) 2017/1185 DE LA COMISION. Artículo 11, Anexo I. 1.

Salida de almacén cargado o entregado al transformador después de intermediario. Mercancía nacional y/o importada.

PRODUCTO	MERCADO REPRESENTATIVO	Semana 25 17/05-23/06 2024	Semana 26 24/05-30/06 2024	Variación €
Cebada Pienso	Albacete	187,40	184,80	-2,60
	Ávila	198,00	195,00	-3,00
	Burgos	196,00	196,00	0,00
	Cádiz	205,00	205,00	0,00
	Ciudad Real	191,60	191,60	0,00
	Córdoba	203,00	195,00	-8,00
	La Coruña	212,00	206,00	-6,00
	Cuenca	190,00	185,00	-5,00
	Guadalajara	201,00	187,60	-13,40
	Huesca	199,00	194,00	-5,00
	León	218,00	215,00	-3,00
	Lérida	197,00	197,00	0,00
	Murcia	204,00	204,00	0,00
	Palencia	196,00	203,00	7,00
	Salamanca	202,00	200,00	-2,00
	Segovia	200,00	193,00	-7,00
	Soria	195,00	195,00	0,00
	Teruel	205,00	205,00	0,00
	Toledo	204,60	201,80	-2,80
Valladolid	200,00	197,00	-3,00	
Zamora	218,00	215,00	-3,00	
Zaragoza	205,00	205,00	0,00	
Cebada Malta	Burgos	195,80	191,00	-4,80
	Ciudad Real	228,00	178,00	-50,00
	Guadalajara	205,00	178,00	-27,00
	Huesca	220,00	220,00	0,00
	Navarra	215,00	215,00	0,00
	Palencia	203,00	190,00	-13,00
	Salamanca	212,00	212,00	0,00
	Segovia	192,00	187,00	-5,00
	Soria	190,00	190,00	0,00
	Valladolid	209,00	192,00	-17,00
	Zamora	200,00	185,00	-15,00
Zaragoza	220,00	220,00	0,00	

2.1.3. Precios Medios en Mercados Representativos: Maíz y Arroz

Precios en Euro/Tonelada

REGLAMENTO (UE) 2017/1185 DE LA COMISION. Artículo 11, Anexo I. 1. Cereales y 2 Arroz

Maíz grano: precios salida de almacén cargado. Mercancía nacional y/o importada.

Arroz cáscara precios salida almacén agricultor o en cooperativa, y arroz blanco precios salida industria

PRODUCTO	MERCADO REPRESENTATIVO	Semana 25 17/05-23/06 2024	Semana 26 24/05-30/06 2024	Variación €
Maíz Grano	Albacete	223,00	220,60	-2,40
	Badajoz	244,00	242,00	-2,00
	Cáceres	244,00	242,00	-2,00
	Ciudad Real	235,00	230,90	-4,10
	La Coruña	222,00	220,00	-2,00
	Gerona	228,00	227,00	-1,00
	Huesca	220,00	219,00	-1,00
	León	225,00	225,00	0,00
	Lérida	215,00	215,00	0,00
	Madrid	232,00	232,00	0,00
	Navarra	225,00	225,00	0,00
	Pontevedra	222,00	220,00	-2,00
	Salamanca	229,40	229,40	0,00
	Toledo	234,60	234,60	0,00
	Valladolid	229,80	227,40	-2,40
Zamora	225,60	225,00	-0,60	
Zaragoza	228,00	228,00	0,00	
Arroz cáscara (Indica)	Sevilla	584,50	584,50	0,00
	Valencia	500,00	500,00	0,00
Arroz cáscara (Japónica)	Huesca	600,00	600,00	0,00
	Sevilla	600,50	600,50	0,00
	Tarragona	585,00	585,00	0,00
	Valencia	670,00	670,00	0,00
	Zaragoza	650,00	650,00	0,00
Arroz blanco (Indica)	Sevilla	611,00	611,00	0,00
	Valencia	1150,00	1150,00	0,00
Arroz blanco (Japónica)	Sevilla	993,00	993,00	0,00
	Tarragona	1150,00	1150,00	0,00
	Valencia	1090,00	1090,00	0,00
Arroz blanco vaporizado	Valencia	1137,50	1137,50	0,00
Arroz partido	Sevilla	318,56	318,56	0,00
	Tarragona	542,50	542,50	0,00
	Valencia	555,00	555,00	0,00

2.2. PRECIOS EN MERCADOS REPRESENTATIVOS DE VINOS
--

R. EJECUCIÓN (UE) 2017/1185 DE LA COMISION. Artículo 11, Anexo II. 3.

En €/hectólitro, salida bodega, a granel, pago al contado sin I. V. A.

PRODUCTO	MERCADO REPRESENTATIVO	Semana 25 17/05-23/06 2024	Semana 26 24/05-30/06 2024	Variación €
Vino Blanco sin DOP/IPG	Cuenca	48,76	47,28	-1,48
	Toledo	47,07	47,60	0,53
Vino Tinto sin DOP / IPG	Precio de vino tinto referido al producto de 12 puntos de color			
	Badajoz	46,17	43,90	-2,27
	Cuenca	50,92	50,17	-0,74
	Toledo	39,06	40,58	1,52

2.3. PRECIOS EN MERCADOS REPRESENTATIVOS DE ACEITES Y SEMILLAS DE GIRASOL

Aceites. Precios salida almazara/orujera/refinadora, en €/100 kg, sin I.V.A. Rgto. 2017/1185. Art.11. Anexo I.3.

Semilla de girasol. Precios en almacén del comprador mayorista, en €/t, sin I.V.A. Rgto 2017/1185. Art. 8

PRODUCTO Y ESPECIFICACIONES	MERCADO REPRESENTATIVO	Semana 25 17/05-23/06 2024	Semana 26 24/05-30/06 2024	Variación €
ACEITE DE OLIVA VIRGEN EXTRA Menos de 0,8º	Albacete	780,00	780,00	0,00
	Almería	855,00	855,00	0,00
	Badajoz	802,00	795,50	-6,50
	Cáceres	920,00	929,00	9,00
	Cádiz	800,00	800,00	0,00
	Ciudad Real	860,00	859,98	-0,02
	Córdoba	797,50	782,50	-15,00
	Cuenca	770,00	750,00	-20,00
	Granada	784,00	781,50	-2,50
	Huelva	796,00	796,00	0,00
	Jaén	794,50	781,00	-13,50
	Málaga	800,00	791,50	-8,50
	Murcia	770,00	750,00	-20,00
	Sevilla	827,50	795,00	-32,50
Tarragona	840,00	830,00	-10,00	
Toledo	794,00	750,00	-44,00	
Zaragoza	765,00	750,00	-15,00	
ACEITE DE OLIVA VIRGEN De 0,8º a 2º	Albacete	740,00	740,00	0,00
	Badajoz	757,50	757,50	0,00
	Cáceres	840,00	840,00	0,00
	Cádiz	790,00	790,00	0,00
	Ciudad Real	832,00	831,95	-0,05
	Córdoba	727,50	727,50	0,00
	Cuenca	738,30	715,00	-23,30
	Granada	742,50	741,50	-1,00
	Huelva	750,00	750,00	0,00
	Jaén	745,50	732,50	-13,00
	Málaga	737,00	734,00	-3,00
	Murcia	753,00	715,00	-38,00
	Sevilla	743,50	733,50	-10,00
	Tarragona	775,00	765,00	-10,00
Toledo	748,00	710,00	-38,00	
Zaragoza	720,00	705,00	-15,00	
ACEITE DE OLIVA LAMPANTE Más de 2º	Albacete	725,00	725,00	0,00
	Badajoz	657,50	657,50	0,00
	Cáceres	620,00	620,00	0,00
	Cádiz	758,00	758,00	0,00
	Ciudad Real	811,10	811,00	-0,10
	Córdoba	687,50	705,00	17,50
	Cuenca	720,00	700,00	-20,00
	Granada	733,50	732,00	-1,50
	Huelva	680,00	680,00	0,00
	Jaén	726,50	705,00	-21,50
	Málaga	683,50	693,50	10,00
	Murcia	729,00	700,00	-29,00
	Sevilla	709,00	700,00	-9,00
	Tarragona	590,00	580,00	-10,00
Toledo	710,00	697,00	-13,00	
Zaragoza	680,00	665,00	-15,00	
ACEITE DE OLIVA REFINADO	Córdoba	734,00	728,00	-6,00
	Jaén	730,50	720,00	-10,50
	Sevilla	730,50	710,00	-20,50
	Tarragona	705,00	700,00	-5,00
ACEITE DE ORUJO DE OLIVA CRUDO	Córdoba	298,50	300,00	1,50
	Jaén	293,50	294,00	0,50
	Málaga	300,00	300,00	0,00
	Sevilla	299,50	299,50	0,00
	Tarragona	290,00	290,00	0,00
Toledo	290,00	290,00	0,00	
ACEITE DE ORUJO DE OLIVA REFINADO	Sevilla	414,50	411,50	-3,00
PIPA DE GIRASOL Alto oleico	Centro	411,98	411,98	0,00
	Norte	516,39	516,39	0,00
	Sur	406,89	406,23	-0,66
PIPA DE GIRASOL Convencional	Centro	396,43	396,43	0,00
	Norte	374,22	374,22	0,00
	Sur	394,24	393,58	-0,66

3. PRECIOS DE PRODUCCIÓN DE FRUTAS Y HORTALIZAS EN EL MERCADO INTERIOR

3.1. PRECIOS DE PRODUCCIÓN EN EL MERCADO INTERIOR FRUTAS

3.1.1. Precios de Producción de Frutas en el Mercado Interior:												
Precios diarios y Precios Medios Ponderados Semanales en mercados representativos provinciales.												
Precios a la salida del centro de acondicionamiento de productos seleccionados, embalados y, en su caso, en palés (€/100 kg peso neto)												

CÍTRICOS

PRODUCTO	MERCADO	VARIEDAD O TIPO	CAT.	CALIBRE	DÍA/MES							
					24/6	25/6	26/6	27/6	28/6	29/6	30/6	PMPS
LIMÓN	Alicante	Verna	I	3-4	111,76	110,76	109,76	111,75	110,76	--	--	110,97
	Málaga	Verna	I	3-4	104,00	103,00	102,00	104,00	103,00	--	--	103,20
	Murcia	Verna	I	3-4	118,00	119,00	118,00	120,00	120,00	--	--	119,00
NARANJA	Castellón	Barberina	I	3-6	96,37	95,98	96,16	97,87	97,38	--	--	96,81
	Valencia	Barberina	I	3-7	68,76	68,76	68,76	68,76	68,76	--	--	68,76
	Castellón	Valencia Late	I	3-6	85,00	85,96	85,73	82,61	85,82	--	--	84,92
	Valencia	Valencia Late	I	3-6	83,10	82,98	83,44	83,38	83,56	85,05	81,59	83,43
	Castellón	Valencia Midnight	I	3-6	--	85,98	87,08	83,49	100,36	--	--	87,89
	Valencia	Valencia Midnight	I	3-6	103,88	108,31	107,60	108,18	105,58	--	131,00	107,65

FRUTAS DE PEPITA

PRODUCTO	MERCADO	VARIEDAD O TIPO	CAT.	CALIBRE	DÍA/MES							
					24/6	25/6	26/6	27/6	28/6	29/6	30/6	PMPS
MANZANA	Lérida	Fuji	I	65-80	89,50	--	--	--	--	--	--	89,50
	Gerona	Golden Delicious	I	65-80	116,77	116,77	116,77	116,77	116,77	--	--	116,77
	Lérida	Golden Delicious	I	65-80	81,94	80,33	82,40	81,32	87,98	--	--	81,69
	Zaragoza	Golden Delicious	I	65-80	89,08	89,08	89,08	89,08	89,08	--	--	89,08
	Gerona	Granny Smith	I	65-80	121,49	121,49	121,49	121,49	121,49	--	--	121,49
	Lérida	Granny Smith	I	65-80	84,50	84,50	89,50	84,50	84,50	--	--	86,65
	Gerona	Red Delicious	I	65-80	118,52	118,52	118,52	118,52	118,52	--	--	118,52
PERA	Lérida	Conferencia	I	60-65+	109,00	113,87	113,26	114,62	118,70	--	--	113,77
	Zaragoza	Conferencia	I	60-65+	114,67	114,67	114,67	114,67	114,67	--	--	114,67

FRUTAS DE HUESO

PRODUCTO	MERCADO	VARIEDAD O TIPO	CAT.	CALIBRE	DÍA/MES								
					24/6	25/6	26/6	27/6	28/6	29/6	30/6	PMPS	
ALBARICOQUE	Lérida	Todos los tipos y variedades	-	45-50 mm	169,10	169,10	169,10	169,10	169,10	--	--	169,10	
	Murcia	Todos los tipos y variedades	-	45-50 mm	120,00	140,00	140,00	155,00	170,00	--	--	129,36	
	Teruel	Todos los tipos y variedades	-	45-50 mm	80,00	80,00	80,00	80,00	80,00	--	--	80,00	
	Valencia	Todos los tipos y variedades	-	45-50 mm	95,00	95,00	95,00	95,00	95,00	--	--	95,00	
	Zaragoza	Todos los tipos y variedades	-	45-50 mm	146,87	146,87	146,87	146,87	146,87	--	--	146,87	
CEREZA	Burgos	Todas las variedades dulces	-	22 y más	500,00	500,00	500,00	500,00	500,00	--	--	500,00	
	Cáceres	Todas las variedades dulces	-	22 y más	270,00	270,00	270,00	270,00	270,00	--	--	270,00	
	La Rioja	Todas las variedades dulces	-	22 y más	307,50	307,50	307,50	307,50	307,50	--	--	307,50	
	León	Todas las variedades dulces	-	22 y más	265,00	265,00	265,00	265,00	265,00	--	--	265,00	
	Lérida	Todas las variedades dulces	-	22 y más	390,63	390,63	390,63	390,63	390,63	--	--	390,63	
	Murcia	Todas las variedades dulces	-	22 y más	290,00	350,00	350,00	450,00	500,00	--	--	386,70	
	Navarra	Todas las variedades dulces	-	22 y más	385,00	385,00	385,00	385,00	385,00	--	--	385,00	
	Tarragona	Todas las variedades dulces	-	22 y más	267,29	267,29	267,29	267,29	267,29	--	--	267,29	
CIRUELA	Zaragoza	Todas las variedades dulces	-	22 y más	309,33	309,33	309,33	309,33	309,33	--	--	309,33	
	Badajoz	Todos los tipos y variedades	-	35 mm ó superior	120,00	120,00	120,00	120,00	120,00	--	--	120,00	
		Cáceres	Todos los tipos y variedades	-	36 mm ó superior	120,00	120,00	120,00	120,00	120,00	--	--	120,00
		Murcia	Todos los tipos y variedades	-	37 mm ó superior	200,00	175,00	175,00	162,00	162,00	--	--	173,75
MELOCOTÓN	Badajoz	Pulpa amarilla	I	A/B	160,00	160,00	160,00	160,00	160,00	--	--	160,00	
	Barcelona	Pulpa amarilla	I	A/B	146,67	146,67	146,67	146,67	146,67	--	--	146,67	
	Cáceres	Pulpa amarilla	I	A/B	160,00	160,00	160,00	160,00	160,00	--	--	160,00	
	Lérida	Pulpa amarilla	I	A/B	95,38	98,40	--	100,31	99,22	--	--	97,85	
	Murcia	Pulpa amarilla	I	A/B	136,45	134,82	129,34	115,98	121,03	--	--	126,87	
	Lérida	Pulpa blanca	I	A/B	132,66	111,84	119,74	112,88	111,00	--	--	114,40	
NECTARINA	Badajoz	Pulpa amarilla	I	A/B	160,00	160,00	160,00	160,00	160,00	--	--	160,00	
	Cáceres	Pulpa amarilla	I	A/B	160,00	160,00	160,00	160,00	160,00	--	--	160,00	
	Lérida	Pulpa amarilla	I	A/B	103,21	112,38	114,24	102,75	94,08	--	--	104,46	
	Murcia	Pulpa amarilla	I	A/B	120,00	110,00	100,00	110,00	100,00	--	--	108,53	
	Valencia	Pulpa amarilla	I	A/B	85,00	85,00	85,00	85,00	85,00	--	--	85,00	
	Lérida	Pulpa blanca	I	A/B	109,21	97,77	104,24	110,35	101,50	--	--	100,54	
PARAGUAYA	Lérida	Todos los tipos y variedades	I	A/B	110,14	100,00	108,54	107,94	106,70	--	--	106,73	
	Murcia	Todos los tipos y variedades	I	A/B	120,00	120,00	135,00	150,00	150,00	--	--	134,25	
	Valencia	Todos los tipos y variedades	I	A/B	87,87	87,87	87,87	87,87	87,87	--	--	87,87	

3.1.2. Precios de Producción de Frutas en el Mercado Interior: Precios Medios Ponderados Semanales Nacionales

Referencia: Reglamento Delegado (UE) 2017/891 de la Comisión, de 13 de marzo (DOUE de 25 de mayo). Art. 55 y Anexo VI
Precios a la salida del centro de acondicionamiento de productos seleccionados, embalados y, en su caso, en palés (€/100kg peso neto)

CÍTRICOS

PRODUCTO	MERCADO	VARIEDAD O TIPO	CAT.	CALIBRE	PRECIO MEDIO PONDERADO SEMANAL NACIONAL Semana 26- 2024: 24/06 -30/06
LIMÓN	ESPAÑA	Todas las variedades	I	3-4	112,28
NARANJA	ESPAÑA	Valencia Late	I	3-6	61,76

FRUTAS DE PEPITA

PRODUCTO	MERCADO	VARIEDAD O TIPO	CAT.	CALIBRE mm	PRECIO MEDIO PONDERADO SEMANAL NACIONAL Semana 26- 2024: 24/06 -30/06
MANZANA	ESPAÑA	Fuji	I	65-80	89,50
	ESPAÑA	Golden Delicious	I	65-80	96,95
	ESPAÑA	Granny Smith	I	65-80	97,50
	ESPAÑA	Red Delicious y demás Var. Rojas	I	65-80	118,52
PERA	ESPAÑA	Conferencia	I	60-65+	151,58

FRUTAS DE HUESO

PRODUCTO	MERCADO	VARIEDAD O TIPO	CAT.	CALIBRE	PRECIO MEDIO PONDERADO SEMANAL NACIONAL Semana 26- 2024: 24/06 -30/06
ALBARICOQUE	ESPAÑA	Todos los tipos y variedades	-	45-50 mm	130,55
CEREZA	ESPAÑA	Todas las variedades dulces	-	22 y más	295,91
CIRUELA	ESPAÑA	Todos los tipos y variedades	-	-	150,77
MELOCOTÓN	ESPAÑA	Pulpa amarilla	I	A/B	132,25
	ESPAÑA	Pulpa amarilla	I	A/B	114,40
NECTARINA	ESPAÑA	Pulpa amarilla	I	A/B	127,49
	ESPAÑA	Pulpa amarilla	I	A/B	100,54

3.2. PRECIOS DE PRODUCCIÓN EN EL MERCADO INTERIOR: PRODUCTOS HORTÍCOLAS

3.2.1. Precios de Producción de Hortalizas en el Mercado Interior:
Precios diarios y Precios Medios Ponderados Semanales en mercados representativos provinciales.

Precios a la salida del centro de acondicionamiento de productos seleccionados, embalados y, en su caso, en palés (C/100 kg peso neto)

HORTALIZAS (1)

PRODUCTO	MERCADO	VARIEDAD O TIPO	CAT.	CALIBRE	DIA/MES							
					24/6	25/6	26/6	27/6	28/6	29/6	30/6	PMPS
ACELGA	La Coruña	Todos los tipos y variedades	-	-	140,00	140,00	140,00	140,00	140,00	--	--	140,00
	Madrid	Todos los tipos y variedades	-	-	100,00	100,00	100,00	100,00	100,00	--	--	100,00
	Navarra	Todos los tipos y variedades	-	-	118,00	118,00	118,00	118,00	118,00	--	--	118,00
	Orense	Todos los tipos y variedades	-	-	200,00	200,00	200,00	200,00	200,00	--	--	200,00
	Pontevedra	Todos los tipos y variedades	-	-	154,17	154,17	154,17	154,17	154,17	--	--	154,17
AJO	Ciudad Real	Blanco	-	50-60 mm	228,61	228,59	228,55	228,49	228,49	--	--	228,55
	Cuenca	Blanco	-	50-60 mm	170,00	170,00	170,00	170,00	170,00	--	--	170,00
	Segovia	Blanco	-	50-60 mm	230,00	230,00	230,00	230,00	230,00	--	--	230,00
	Toledo	Blanco	-	50-60 mm	216,00	216,00	216,00	216,00	216,00	--	--	216,00
	Ciudad Real	Morado	-	50-80 mm	243,01	242,56	241,87	240,52	239,05	--	--	241,40
	Córdoba	Morado	-	50-80 mm	270,00	260,00	260,00	260,00	260,00	--	--	262,00
	Cuenca	Morado	-	50-80 mm	270,25	270,25	270,25	270,25	270,25	--	--	270,25
	Madrid	Morado	-	50-80 mm	360,00	360,00	360,00	360,00	360,00	--	--	360,00
	Toledo	Morado	-	50-80 mm	245,00	245,00	245,00	245,00	245,00	--	--	245,00
	Ciudad Real	Primavera	-	50-60 mm	204,84	205,11	205,96	203,20	202,47	--	--	204,32
	Córdoba	Primavera	-	50-60 mm	270,62	270,62	270,62	270,62	270,62	--	--	270,62
	Cuenca	Primavera	-	50-60 mm	150,00	150,00	150,00	150,00	150,00	--	--	150,00
	Toledo	Primavera	-	50-60 mm	202,00	202,00	202,00	202,00	202,00	--	--	202,00
BERENJENA	Almería	Todos los tipos y variedades	-	-	52,61	55,31	51,50	54,44	53,94	53,55	--	53,55
	Málaga	Todos los tipos y variedades	-	-	95,00	95,00	95,00	95,00	95,00	--	--	95,00
CALABACÍN	Almería	Todas las variedades	-	14-21 g	56,50	55,50	50,00	47,00	50,00	50,59	--	52,36
	Barcelona	Todas las variedades	-	14-21 g	75,00	75,00	75,00	75,00	75,00	--	--	75,00
	Málaga	Todas las variedades	-	14-21 g	80,00	80,00	80,00	80,00	80,00	--	--	80,00
	Murcia	Todas las variedades	-	14-21 g	56,00	56,00	72,00	72,00	80,00	--	--	67,09
	Tarragona	Todas las variedades	-	14-21 g	58,10	58,10	58,10	58,10	58,10	--	--	58,10
CEBOLLA	Ciudad Real	Todos los tipos y variedades	-	-	40,67	40,71	40,59	40,65	40,54	--	--	40,63
	Cuenca	Todos los tipos y variedades	-	-	66,00	66,00	66,00	66,00	66,00	--	--	66,00
	Lérida	Todos los tipos y variedades	-	-	23,55	23,55	23,55	23,55	23,55	--	--	23,55
	Madrid	Todos los tipos y variedades	-	-	32,00	32,00	32,00	32,00	32,00	--	--	32,00
	Murcia	Todos los tipos y variedades	-	-	50,00	47,00	47,00	42,00	42,00	--	--	44,85
	Sevilla	Todos los tipos y variedades	-	-	25,00	25,00	25,00	25,00	25,00	--	--	25,00
	Toledo	Todos los tipos y variedades	-	-	92,90	92,90	92,90	92,90	92,90	--	--	92,90
	Cuenca	Cerrado	-	30-65 mm	190,97	190,97	190,97	190,97	190,97	--	--	190,97
CHAMPIÓN	La Rioja	Cerrado	-	30-65 mm	280,00	280,00	280,00	280,00	280,00	--	--	280,00
	Navarra	Cerrado	-	30-65 mm	320,00	320,00	320,00	320,00	320,00	--	--	320,00
	La Rioja	Todos los tipos y variedades	-	-	120,00	120,00	120,00	120,00	120,00	--	--	120,00
COLIFLOR	Navarra	Todos los tipos y variedades	-	-	175,00	175,00	175,00	175,00	175,00	--	--	175,00
	Málaga	Hoja lisa	-	-	50,00	50,00	50,00	50,00	50,00	--	--	50,00
COL-REPOLLO	Madrid	Todos los tipos y variedades	-	-	90,00	90,00	90,00	90,00	90,00	--	--	90,00
	Navarra	Todos los tipos y variedades	-	-	78,00	78,00	78,00	78,00	78,00	--	--	78,00
	Madrid	Todos los tipos y variedades	-	10-16+	840,00	840,00	840,00	840,00	840,00	--	--	840,00
FRESA	Barcelona	Todas las variedades	-	-	280,12	280,12	280,12	280,12	280,12	--	--	280,12

Precios a la salida del centro de acondicionamiento de productos seleccionados, embalados y, en su caso, en palés (C/100 kg peso neto)

HORTALIZAS (y II)

PRODUCTO	MERCADO	VARIEDAD O TIPO	CAT.	CALIBRE	DÍA/MES							
					24/6	25/6	26/6	27/6	28/6	29/6	30/6	PMPS
JUDÍA VERDE	Almería	Plana	-	-	281,25	286,00	292,50	267,75	267,50	231,00	--	275,65
	Barcelona	Plana	-	-	247,50	247,50	247,50	247,50	247,50	--	--	247,50
	Granada	Plana	-	-	211,00	236,00	254,00	253,00	246,00	248,00	--	237,70
	La Coruña	Plana	-	-	467,32	467,32	467,32	467,32	467,32	--	--	467,32
	Lugo	Plana	-	-	410,00	410,00	410,00	410,00	410,00	--	--	410,00
	Málaga	Plana	-	-	315,00	315,00	315,00	315,00	315,00	--	--	315,00
	Pontevedra	Plana	-	-	369,39	369,39	369,39	369,39	369,39	--	--	369,39
	La Rioja	Todos los tipos y variedades	-	-	290,00	290,00	290,00	290,00	290,00	--	--	290,00
	Lérida	Todos los tipos y variedades	-	-	488,00	488,00	488,00	488,00	488,00	--	--	488,00
	Navarra	Todos los tipos y variedades	-	-	335,00	335,00	335,00	335,00	335,00	--	--	335,00
LECHUGA	Murcia	Baby	I	-	92,00	92,00	101,00	101,00	108,00	--	--	99,62
	Murcia	Iceberg	I	400g y +	86,00	86,00	92,00	92,00	103,00	--	--	91,35
	Barcelona	Romana	I	-	100,00	100,00	100,00	100,00	100,00	--	--	100,00
	Murcia	Romana	I	-	80,00	90,00	90,00	92,00	92,00	--	--	88,34
	La Coruña	Todos los tipos y variedades	I	-	140,90	140,90	140,90	140,90	140,90	--	--	140,90
	Lérida	Todos los tipos y variedades	I	-	79,47	79,47	79,47	79,47	79,47	--	--	79,47
	Navarra	Todos los tipos y variedades	I	-	124,00	124,00	124,00	124,00	124,00	--	--	124,00
	Pontevedra	Todos los tipos y variedades	I	-	137,10	137,10	137,10	137,10	137,10	--	--	137,10
	Segovia	Todos los tipos y variedades	I	-	60,00	60,00	60,00	60,00	60,00	--	--	60,00
	Toledo	Todos los tipos y variedades	I	-	59,40	59,40	59,40	59,40	59,40	--	--	59,40
MELÓN	Murcia	Amarillo	-	-	60,00	60,00	54,00	47,00	47,00	--	--	52,91
	Murcia	Cantaloupe	-	-	77,00	77,00	65,00	52,00	52,00	--	--	64,66
	Murcia	Galia	-	-	62,00	62,00	55,00	47,00	47,00	--	--	52,77
	Almería	Piel de Sapo	-	-	--	--	--	66,00	--	47,00	--	52,39
	Murcia	Piel de Sapo	-	-	72,00	72,00	52,00	62,00	62,00	--	--	62,97
PEPINO	Almería	De Almería	-	350-500 g	34,77	37,65	32,95	43,39	55,41	62,98	--	44,62
	Granada	De Almería	-	350-500 g	92,00	88,00	100,00	90,00	102,00	104,00	--	96,50
	Almería	Español	-	-	56,00	39,00	61,00	44,00	51,00	48,00	--	48,04
	Madrid	Español	-	-	80,00	80,00	80,00	80,00	80,00	--	--	80,00
	Murcia	Español	-	-	60,00	65,00	65,00	82,00	100,00	--	--	75,35
	Barcelona	Variedades rugosas	-	-	97,50	97,50	97,50	97,50	97,50	--	--	97,50
PIMIENTO	Almería	Cuadrado Color (rojo o amarillo)	I	70 mm y +	117,00	135,00	110,00	113,00	113,00	119,00	--	116,69
	Granada	Cuadrado Color (rojo o amarillo)	I	70 mm y +	129,00	129,00	--	138,47	--	251,00	--	150,73
	Murcia	Cuadrado Color (rojo o amarillo)	I	71 mm y +	136,59	118,11	108,29	81,97	81,94	--	--	106,49
	Almería	Cuadrado Verde	I	70 mm y +	55,00	60,50	56,86	71,71	74,29	--	--	64,76
	Murcia	Cuadrado Verde	I	70 mm y +	124,79	124,78	98,51	71,91	72,08	--	--	98,79
	Almería	Italiano Verde	I	40 mm y +	71,00	78,00	86,00	93,00	103,00	116,00	--	87,61
	La Coruña	Italiano Verde	I	40 mm y +	347,50	347,50	347,50	347,50	347,50	--	--	347,50
	Málaga	Italiano Verde	I	40 mm y +	130,00	130,00	130,00	130,00	130,00	--	--	130,00
	Murcia	Italiano Verde	I	40 mm y +	100,00	99,75	91,00	82,00	82,00	--	--	91,19
	Pontevedra	Italiano Verde	I	40 mm y +	250,00	250,00	250,00	250,00	250,00	--	--	250,00
PUERRO	Tarragona	Todos los tipos y variedades	-	-	140,00	140,00	140,00	140,00	140,00	--	--	140,00
	Toledo	Todos los tipos y variedades	-	-	153,00	153,00	153,00	153,00	153,00	--	--	153,00
	Valladolid	Todos los tipos y variedades	-	-	150,00	150,00	150,00	150,00	150,00	--	--	150,00
SANDÍA	Almería	Sin semillas	-	-	--	62,62	57,00	53,00	53,56	60,00	--	57,52
	Murcia	Sin semillas	-	-	50,00	42,00	42,00	34,00	26,00	--	--	39,16
TOMATE	Almería	Cereza	I	-	--	115,00	99,00	105,00	142,00	195,00	--	114,91
	Granada	Cereza	I	-	120,11	120,11	120,11	120,11	120,11	--	--	120,11
	Murcia	Cereza	I	-	120,00	135,00	158,00	158,00	180,00	--	--	150,02
	Almería	Racimo	I	-	--	66,00	75,00	75,00	75,00	82,00	--	74,50
	Almería	Redondo	I	57-100mm	64,71	75,00	79,50	85,50	86,50	95,00	--	80,43
	Barcelona	Redondo	I	57-100mm	70,00	70,00	70,00	70,00	70,00	--	--	70,00
	Málaga	Redondo	I	57-100mm	130,00	130,00	130,00	130,00	130,00	--	--	130,00
	Murcia	Redondo	I	57-100mm	71,00	71,00	49,00	27,00	27,00	--	--	48,02
ZANAHORIA	Valladolid	Todos los tipos y variedades	-	-	51,00	51,00	51,00	51,00	51,00	--	--	51,00

3.2.2. Precios de Producción de Hortícolas en el Mercado Interior: Precios Medios Ponderados Semanales Nacionales

Referencia: Reglamento Delegado (UE) 2017/891 de la Comisión, de 13 de marzo (DOUE de 25 de mayo). Art. 55 y Anexo VI

Precios a la salida del centro de acondicionamiento de productos seleccionados, embalados y, en su caso, en palés (€/100kg peso neto)

HORTALIZAS

PRODUCTO	MERCADO	VARIEDAD O TIPO	CAT.	CALIBRE	PRECIO MEDIO PONDERADO SEMANAL NACIONAL Semana 26- 2024: 24/06 -30/06
AJO	ESPAÑA	Blanco	-	50-60 mm	198,99
	ESPAÑA	Morado	-	50-80 mm	262,18
	ESPAÑA	Primavera	-	50-60 mm	236,42
BERENJENA	ESPAÑA	Todos los tipos y variedades	-		54,13
CALABACÍN	ESPAÑA	Todos los tipos y variedades	-	14-21	53,61
CEBOLLA	ESPAÑA	Todos los tipos y variedades	-	-	34,21
CHAMPIÑÓN	ESPAÑA	Cerrado	-	Medio (30-65 mm)	202,10
COLIFLOR	ESPAÑA	Todos los tipos y variedades	-	-	147,95
COL-REPOLLO	ESPAÑA	Todos los tipos y variedades	-	-	76,43
JUDÍA VERDE	ESPAÑA	Todos los tipos y variedades	-	-	326,83
LECHUGA	ESPAÑA	Todos los tipos y variedades	I	400 g o superior	94,33
MELÓN	ESPAÑA	Todos los tipos y variedades	-	-	55,00
PEPINO	ESPAÑA	Variedades lisas	-	350-500 g	45,43
PIMIENTO	ESPAÑA	Todos los tipos y variedades	I		136,82
PUERRO	ESPAÑA	Todos los tipos y variedades	-	-	134,57
SANDÍA	ESPAÑA	Todos los tipos y variedades	-	-	49,78
TOMATE	ESPAÑA	Cereza	I	-	121,74
	ESPAÑA	Racimo	I	-	74,50
	ESPAÑA	Redondo	I	57-100mm	86,33
ZANAHORIA	ESPAÑA	Todos los tipos y variedades	-	-	51,54

4. PRECIOS REPRESENTATIVOS DE PRODUCTOS GANADEROS

4.1. PRECIOS REPRESENTATIVOS DE PRODUCTOS GANADEROS: BOVINO

4.1.1. Precios Medios Nacionales de Canales de Bovino Pesado

PRECIO MEDIO NACIONAL (€/100kg Canal) DE CANALES DE BOVINO PESADO SEGÚN MODELO COMUNITARIO
DE CLASIFICACIÓN R 2017/1182, R 2017/1184, RD 815/2018 (Euro/100kg canal)

CATEGORÍA	CLASE DE CONFORMACIÓN Y DE ESTADO DE ENGRASAMIENTO	Semana 25 17-23/06 2024	Semana 26 24-30/06 2024	Variación €
Categoría A: Canales de machos jóvenes sin castrar de más de un año y menos de dos	Muy buena y poco cubierta (U-2)	552,34	549,66	-2,68
	Muy buena y cubierta (U-3)	555,90	552,94	-2,96
	Precio medio ponderado Categoría U	553,41	550,64	-2,77
	Buena y poco cubierta (R-2)	539,77	528,80	-10,97
	Buena y cubierta (R-3)	534,53	535,64	1,11
	Precio medio ponderado Categoría R	537,75	531,44	-6,31
	Menos buena y poco cubierta (O-2)	491,16	489,86	-1,30
Menos buena y cubierta (O-3)	501,37	515,98	14,61	
Precio medio ponderado Categoría O	494,95	499,56	4,61	
Categoría D: Canales de hembras que hayan parido	Mediocre y poco cubierta (P-2)	325,09	328,25	3,16
	Mediocre y cubierta (P-3)	337,26	339,14	1,88
	Precio medio ponderado Categoría P	326,99	329,90	2,91
	Buena y cubierta (R-3)	406,16	402,36	-3,80
	Buena y grasa (R-4)	436,19	457,45	21,26
	Precio medio ponderado Categoría R	411,99	413,05	1,06
	Menos buena y poco cubierta (O-2)	367,11	366,91	-0,20
Menos buena y cubierta (O-3)	383,70	370,84	-12,86	
Menos buena y grasa (O-4)	434,94	428,04	-6,90	
Precio medio ponderado Categoría O	383,54	375,87	-7,67	
Categoría E: Canales de otras hembras (de 12 meses o más)	Muy buena y poco cubierta (U-2)	548,34	558,06	9,72
	Muy buena y cubierta (U-3)	550,18	547,32	-2,86
	Precio medio ponderado Categoría U	549,58	550,80	1,22
	Buena y poco cubierta (R-2)	542,56	528,65	-13,91
	Buena y cubierta (R-3)	539,40	522,84	-16,56
	Buena y grasa (R-4)	550,63	557,64	7,01
	Precio medio ponderado Categoría R	541,43	528,01	-13,42
Menos buena y poco cubierta (O-2)	485,90	473,37	-12,53	
Menos buena y cubierta (O-3)	481,37	500,57	19,20	
Menos buena y grasa (O-4)	488,51	484,06	-4,45	
Precio medio ponderado Categoría O	483,08	492,00	8,92	
Categoría Z: Canales de animales desde 8 a menos de 12 meses	Muy buena y poco cubierta (U-2)	548,81	549,15	0,34
	Muy buena y cubierta (U-3)	549,61	547,68	-1,93
	Precio medio ponderado Categoría U	549,25	548,34	-0,91
	Buena y poco cubierta (R-2)	541,47	537,28	-4,19
	Buena y cubierta (R-3)	542,12	530,31	-11,81
	Precio medio ponderado Categoría R	542,10	532,42	-9,68
	Menos buena y poco cubierta (O-2)	471,00	488,13	17,13
Menos buena y cubierta (O-3)	487,08	513,12	26,04	
Precio medio ponderado Categoría O	475,52	495,21	19,69	

4.1.2. Precios Medios Nacionales del Bovino Vivo

R 2017/1182, R 2017/1184 (Euro/100 kg vivo)

BOVINO VIVO	Semana 25 17-23/06 2024	Semana 26 24-30/06 2024	Variación €
Machos hasta 480 Kg. vivo	302,07	301,61	-0,46
Machos de más de 480 kg. vivo	288,90	288,31	-0,59
Hembras que hayan parido	171,38	172,40	1,02
Otras hembras de hasta 380 Kg. vivo	312,29	312,32	0,03
Otras hembras de más de 380 Kg. vivo	273,61	273,42	-0,19

4.1.3. Precios Medios Nacionales de Otros Animales de la Especie Bovina

OTROS BOVINOS	Semana 25 17-23/06 2024	Semana 26 24-30/06 2024	Variación €
TERNEROS DE 8 DÍAS A 4 SEMANA (Euro/cabeza)			
Macho frisón	116,66	116,63	-0,03
Macho cruzado	222,72	221,43	-1,29
Hembra frisón	106,72	107,08	0,36
Hembra cruzado	174,66	174,78	0,12
<i>Media ponderada nacional (Euro/Cabeza)</i>	160,70	160,35	-0,35
TERNEROS DE 6 HASTA 12 MESES (Euro/100kg vivo)			
Macho frisón (base 200 kg)	221,78	224,48	2,70
Macho cruzado (base 200 kg)	417,23	419,72	2,49
Hembra frisón (base 200 kg)	275,00	250,00	-25,00
Hembra cruzado (base 200 kg)	292,47	294,75	2,28
<i>Media ponderada nacional (Euro/100kg vivo)</i>	361,24	363,55	2,31

4.2. PRECIOS REPRESENTATIVOS DE PRODUCTOS GANADEROS: OVINO

4.2.1. Precios Medios Nacionales de Canales de Ovino Frescas o Refrigeradas

R 2017/1182, R 2017/1184 (Euro/100 kg canal)

CORDEROS I Y II	Semana 25 17-23/06 2024	Semana 26 24-30/06 2024	Variación €
Corderos I (12 a 13 kg/canal)	866,01	864,75	-1,26
Corderos II (13,1 a 16 kg/canal)	828,47	827,18	-1,29
<i>Media ponderada</i>	847,24	845,96	-1,28

PRECIOS MEDIOS DE CANALES DE OVINO FRESCAS O REFRIGERADAS EN LOS MERCADOS NACIONALES REPRESENTATIVOS

MERCADO REPRESENTATIVO - Cordero 9-19 kg	Semana 25 17-23/06 2024	Semana 26 24-30/06 2024	Variación €
Barcelona	890,12	905,92	15,80
Madrid	978,42	1.008,42	30,00
Valencia	754,58	813,36	58,78
Albacete	868,60	868,60	0,00
Extremadura	885,87	885,88	0,01
Segovia	896,10	880,60	-15,50
Toledo	874,21	874,21	0,00
Zaragoza	897,15	897,15	0,00
<i>Media ponderada</i>	884,67	883,45	-1,22

4.3. PRECIOS REPRESENTATIVOS DE PRODUCTOS GANADEROS: PORCINO

4.3.1. Precios Medios de Canales de Porcino de Capa Blanca

CLASIFICACIÓN EUROP R 2017/1182, R 2017/1184 (Euro/100kg canal)

	Clase S (>60% contenido magro)			Clase E (60%-55% contenido magro)			Clase U (55%-50% contenido magro)		
	Semana 25 17-23/06 2024	Semana 26 24-30/06 2024	Variación C	Semana 25 17-23/06 2024	Semana 26 24-30/06 2024	Variación C	Semana 25 17-23/06 2024	Semana 26 24-30/06 2024	Variación C
PRECIO MEDIO NACIONAL	231,58	232,86	1,28	221,41	223,93	2,52	226,96	231,29	4,33

	Clase R (50%-45% contenido magro)			Clase O (45%-40% contenido magro)			Clase P (<40% contenido magro)		
	Semana 25 17-23/06 2024	Semana 26 24-30/06 2024	Variación C	Semana 25 17-23/06 2024	Semana 26 24-30/06 2024	Variación C	Semana 25 17-23/06 2024	Semana 26 24-30/06 2024	Variación C
PRECIO MEDIO NACIONAL	227,97	230,24	2,27	225,50	224,57	-0,93	215,37	216,64	1,27

4.3.2. Precios Medios en Mercados Representativos Provinciales de Porcino Cebado (*)

MERCADO REPRESENTATIVO	SELECTO (nivel menor de grasa)			NORMAL (nivel normal de grasa)			GRASO (nivel mayor de grasa)		
	Semana 25 17-23/06 2024	Semana 26 24-30/06 2024	Variación C	Semana 25 17-23/06 2024	Semana 26 24-30/06 2024	Variación C	Semana 25 17-23/06 2024	Semana 26 24-30/06 2024	Variación C
Barcelona	-	-	-	1,90	1,92	0,02	1,87	1,90	0,03
Huesca	1,85	1,86	0,01	1,83	1,84	0,01	1,81	1,82	0,01
Lleida	1,84	1,86	0,02	1,83	1,84	0,01	1,82	1,83	0,01
Murcia	1,86	1,89	0,03	1,86	1,88	0,02	1,84	1,87	0,03
Pontevedra	1,84	1,86	0,02	1,82	1,84	0,02	2,36	2,39	0,03
Salamanca	1,84	1,84	0,00	1,82	1,84	0,02	1,82	1,82	0,00
Segovia	1,85	1,86	0,01	1,84	1,85	0,01	2,05	2,06	0,01
Zaragoza	1,86	1,88	0,02	1,82	1,83	0,01	1,81	1,82	0,01

(*) En Euro/kg vivo

4.3.3. Precios Medios de Porcino Precoz, Lechones y Otras Calidades

(Euro/100kg vivo)

CERDAS DE DESVIEJE	Semana 25		Variación €
	17-23/06	2024	
Cerdas de Desvieje	82,85	80,50	-2,35
CERDOS CEBADOS			
Categoría U	174,76	178,10	3,34
LECHONES			
Lleida.Base 20kg de peso.	360,00	360,00	0,00
Segovia.Base 20kg de peso.	430,00	430,00	0,00
Media nacional. Calidad Normal. Base 20 kg de	395,23	395,23	0,00

4.3.4. Precios Medios de Porcino: Tronco Ibérico

(Euro/100kg vivo)

TOSTONES	Semana 25		Variación €
	17-23/06	2024	
De 5 a 9 kilos	682,86	691,43	8,57
De 9 a 12 kilos	885,71	894,29	8,58
LECHONES			
Lechón Ibérico Cruzado Base 23 kg	516,22	507,30	-8,92
MARRANOS			
Marranos Ibéricos de 35 a 60 kg	398,65	398,65	0,00
PRIMALES			
Primales Ibéricos de 60 a 100 kg	--	--	--
CERDO CEBADO			
Cerdo Cebado (Intensivo)	248,72	250,37	1,65
Cerdo Cebado de Campo (Extensivo)	280,50	285,56	5,06
Cerdo Cebado de Bellota 100% Ibérico	--	--	--
DESVIEJE			
Reproductores de desvieje	169,56	169,56	0,00
REPRODUCTORES			
Reproductores >6 meses	418,00	418,00	0,00
CASTRONAS			
Castronas	126,09	126,09	0,00

Denominaciones de acuerdo con la Norma de Calidad (RD 4/2014)

Para información sobre precios de productos agrícolas y ganaderos en otros Estados Miembros de la UE:

<https://agridata.ec.europa.eu/extensions/DataPortal/prices.html>



MINISTERIO
DE AGRICULTURA, PESCA
Y ALIMENTACIÓN