

PRECIOS COYUNTURALES



SEMANA 27 – 2023

Del 3 al 9 de julio



SUBSECRETARÍA

Subdirección General de Análisis, Coordinación y Estadística

sgapc@mapa.es

<https://www.mapa.gob.es/es/estadistica/temas/>

Publicación elaborada por la
Subsecretaría
Subdirección General de Análisis, Coordinación y Estadística

**MINISTERIO
DE AGRICULTURA, PESCA
Y ALIMENTACIÓN**

© Ministerio de Agricultura, Pesca y Alimentación
Secretaría General Técnica
Centro de Publicaciones
Catálogo de Publicaciones de la Administración General del Estado:
<https://cpage.mpr.gob.es/>

N.I.P.O.: 003190900

Se permite la utilización, copia o reproducción de los datos de este Boletín siempre que se cite expresamente su procedencia.

Índice:

| | PÁGINA |
|---|-----------|
| PRECIOS MEDIOS NACIONALES..... | 4 |
| PRECIOS MEDIOS NACIONALES DE PRODUCTOS AGRÍCOLAS..... | 4 - 6 |
| PRECIOS MEDIOS NACIONALES DE PRODUCTOS GANADEROS..... | 7 - 8 |
| PRECIOS EN MERCADOS REPRESENTATIVOS DE CEREALES, VINOS Y ACEITES..... | 9 |
| PRECIOS MEDIOS EN MERCADOS REPRESENTATIVOS DE CEREALES..... | 9 - 11 |
| PRECIOS MEDIOS EN MERCADOS REPRESENTATIVOS DE VINOS..... | 12 |
| PRECIOS MEDIOS EN MERCADOS REPRESENTATIVOS DE ACEITES..... | 13 |
| PRECIOS DE PRODUCCIÓN DE FRUTAS Y HORTALIZAS EN EL MERCADO INTERIOR..... | 14 |
| PRECIOS DE PRODUCCIÓN EN EL MERCADO INTERIOR: FRUTAS..... | 14 |
| PRECIOS DE PRODUCCIÓN EN EL MERCADO INTERIOR: PRODUCTOS HORTÍCOLAS..... | 16 - 17 |
| PRECIOS REPRESENTATIVOS DE PRODUCTOS GANADEROS..... | 18 |
| PRECIOS REPRESENTATIVOS DE PRODUCTOS GANADEROS: BOVINO..... | 18 |
| PRECIOS REPRESENTATIVOS DE PRODUCTOS GANADEROS: OVINO..... | 19 |
| PRECIOS REPRESENTATIVOS DE PRODUCTOS GANADEROS: PORCINO..... | 20 - 21 |



1. PRECIOS MEDIOS NACIONALES

1.1. PRECIOS MEDIOS NACIONALES DE PRODUCTOS AGRÍCOLAS

| 1.1.1. Precios Medios Nacionales de Cereales, Arroz, Oleaginosas, Tortas, Proteicos, Vinos y Aceites. | | | | | |
|---|--|----------------------------------|----------------------------------|-------------------------------|---------------------------|
| PRODUCTOS AGRÍCOLAS (especificaciones) | | Semana 26 26/06-02/07 2023 | Semana 27 03/07-09/07 2023 | Variación semanal euros | Variación semanal % |
| CEREALES | | | | | |
| (1) | Trigo blando panificable (€/t) | 266,62 | 260,22 | -6,40 | -2,40 |
| (1) | Trigo duro (€/t) | 402,00 | 360,00 | -42,00 | -10,45 |
| (1) | Cebada pienso (€/t) | 247,93 | 242,51 | -5,42 | -2,19 |
| (1) | Cebada malta (€/t) | 253,27 | 248,28 | -4,99 | -1,97 |
| (1) | Maíz grano (€/t) | 262,24 | 257,13 | -5,11 | -1,95 |
| ARROZ | | | | | |
| (2) | Arroz cáscara japónica (€/t) | 646,41 | 646,41 | 0,00 | 0,00 |
| (2) | Arroz cáscara índica (€/t) | 559,36 | 559,36 | 0,00 | 0,00 |
| (3) | Arroz blanco japónica (€/t) | 1152,22 | 1152,22 | 0,00 | 0,00 |
| (3) | Arroz blanco índica (€/t) | 677,85 | 677,85 | 0,00 | 0,00 |
| (3) | Arroz blanco vaporizado (€/t) | 708,94 | 708,94 | 0,00 | 0,00 |
| (3) | Arroz partido (€/t) | 420,85 | 420,85 | 0,00 | 0,00 |
| SEMILLAS OLEAGINOSAS | | | | | |
| (4) | Pipa de girasol alto oleico (€/t) | 591,01 | 589,67 | -1,34 | -0,23 |
| (4) | Pipa de girasol convencional (€/t) | 536,04 | 535,30 | -0,74 | -0,14 |
| (4) | Colza (€/t) | 463,00 | 451,54 | -11,46 | -2,48 |
| TORTAS DE GIRASOL Y SOJA | | | | | |
| (9) | Torta de girasol. 34%-36% proteína (€/t) | 305,02 | 305,45 | 0,42 | 0,14 |
| (9) | Torta de soja. 44%-47% proteína (€/t) | 492,76 | 492,76 | 0,00 | 0,00 |
| PROTEICOS | | | | | |
| (10) | Alfalfa. Balas 1ª Cat. 16,5%-18% proteína (€/t) | 372,97 | 369,10 | -3,87 | -1,04 |
| (10) | Alfalfa. Pellets estándar. 14%-16% proteína (€/t) | 325,51 | 322,23 | -3,28 | -1,01 |
| (4) | Guisantes secos (€/t) | 327,34 | 317,97 | -9,37 | -2,86 |
| (2) | Lentejas (€/t) | 776,28 | 769,84 | -6,44 | -0,83 |
| (2) | Garbanzos (€/t) | 751,77 | 757,06 | 5,29 | 0,70 |
| (2) | Habas secas (€/t) | 395,44 | 386,54 | -8,90 | -2,25 |
| VINOS | | | | | |
| (5) | Vino blanco sin DOP/IGP (€/hectolitro) | 37,05 | 36,52 | -0,53 | -1,43 |
| (5) | Vino tinto sin DOP/IGP, 12 p. color (€/hectolitro) | 37,19 | 37,70 | 0,51 | 1,37 |
| ACEITE DE OLIVA Y ORUJO | | | | | |
| (6) | Aceite de oliva virgen extra < 0,8º (€/100 kg) | 658,20 | 672,56 | 14,36 | 2,18 |
| (6) | Aceite de oliva virgen, de 0,8º a 2º (€/100 kg) | 622,51 | 629,63 | 7,12 | 1,14 |
| (6) | Aceite de oliva lampante > 2º (€/100 kg) | 595,80 | 604,34 | 8,54 | 1,43 |
| (7) | Aceite de oliva refinado (€/100 kg) | 582,60 | 586,46 | 3,86 | 0,66 |
| (8) | Aceite de orujo de oliva crudo (€/100 kg) | 213,13 | 213,82 | 0,69 | 0,32 |
| (7) | Aceite de orujo de oliva refinado (€/100 kg) | 312,94 | 313,40 | 0,46 | 0,15 |
| ACEITE DE GIRASOL | | | | | |
| (7) | Aceite de girasol refinado convencional (€/100 kg) | 117,27 | 118,61 | 1,34 | 1,14 |
| (7) | Aceite de girasol refinado alto oleico (€/100 kg) | 140,26 | 142,41 | 2,15 | 1,53 |
| ACEITE DE SOJA | | | | | |
| (7) | Aceite refinado de soja (€/100 kg) | 116,29 | 116,29 | 0,00 | 0,00 |

Posición comercial:

- (1) Salida de almacén cargado o entregado al transformador después de intermediario; (2) Granel sobre almacén agricultor/cooperativa
 (3) Salida granel industria; (4) Almacén comprador mayorista; (5) Salida bodega; (6) Salida almazara; (7) Salida industria refinadora
 (8) Salida industria extractora; (9) Salida industria molturadora; (10) Salida industria deshidratadora; (11) Entrada a entamadora

COMENTARIOS DE MERCADO

• **CEREALES (▼)**: Inicio de campaña con descensos en las cotizaciones de todos los productos en seguimiento: **trigos: duro** (-10,45 %) —influido por el citado comienzo de temporada y la entrada de los mercados andaluces a precios más bajos— y **blando** (-2,40 %), **cebadas: pienso** (-2,19 %) y **malta** (-1,97 %), y **maíz grano** (-1,95 %).

• **ARROZ (=)**: Continúa la estabilidad en esta sección, pues se repiten los precios de todos los tipos de referencia.

• **SEMILLAS OLEAGINOSAS (▼)**: A la baja las cotizaciones medias, tanto de las **semillas de girasol: alto oleico** (-0,23 %) y **convencional** (-0,14 %) —manteniendo la línea de la semana anterior—, como de la **colza** (-2,48 %) —que cae tras sus incrementos de las últimas semanas—.

• **TORTAS DE GIRASOL Y SOJA (▲)**: Invertiéndose la tendencia de la anterior, sube, ligeramente, esta semana, el precio medio nacional de la **torta de girasol** (0,14 %), repitiendo cotización la **torta de soja**.

• **PROTEICOS (▼▲)**: Solo los **garbanzos** (0,70 %) cotizan levemente al alza esta semana, registrándose descensos en el resto de las referencias de este apartado: **guisantes** (-2,86 %), **habas** (-2,25 %), **alfalfa: balas** (-1,04 %) y **pellets** (-1,01 %), y **lentejas** (-0,83 %), que bajan tras varias semanas de repeticiones.

• **VINOS (▼▲)**: Nuevo descenso del precio medio del **vino blanco sin DOP/IGP** (-1,43 %), que contrasta con el incremento, en proporción similar, del **tinto** (1,37 %).

• **ACEITE DE OLIVA Y ORUJO (▲)**: Siguen aumentando las cotizaciones medias de estos productos para todas sus diferentes categorías en seguimiento: **aceite de oliva virgen extra** (2,18 %), **lampante** (1,43 %), **virgen** (1,14 %), **refinado** (0,66 %), y **aceites de orujo de oliva: crudo** (0,66 %) y **refinado** (0,15 %).

• **ACEITE DE GIRASOL (▲)**: Al alza los aceites de girasol **refinados: alto oleico** (1,53 %) y **convencional** (1,14 %).

• **ACEITE DE SOJA (=)**: Se repite el precio medio nacional del **aceite de soja**.

| 1.1.2. Precios Medios Nacionales en Origen de Frutas y Hortalizas | | | | | |
|---|--|-----------------------------------|-----------------------------------|-------------------------------|---------------------------|
| PRODUCTOS AGRÍCOLAS (especificaciones) | | Semana 26 26/06 -02/07 2023 | Semana 27 03/07 -09/07 2023 | Variación semanal euros | Variación semanal % |
| FRUTAS | | | | | |
| (1) | Limón (C/100 kg) | 43,80 | 42,00 | -1,80 | -4,12 |
| (1) | Manzana Fuji (C/100 kg)* | 75,84 | 66,09 | -9,75 | -12,85 |
| (1) | Manzana Golden (C/100 kg)* | 82,66 | 85,54 | 2,89 | 3,49 |
| (1) | Manzana Granny Smith (C/100 kg)* | 56,72 | 58,42 | 1,70 | 3,00 |
| (1) | Manzana Red Delicious y demás var. rojas (C/100 kg)* | 71,83 | 68,89 | -2,93 | -4,08 |
| (1) | Pera Blanquilla (C/100 kg) | 78,50 | 73,39 | -5,11 | -6,51 |
| (1) | Pera Conferencia (C/100 kg) | 96,94 | 100,37 | 3,43 | 3,54 |
| (1) | Albaricoque (C/100 kg) | 100,63 | 94,95 | -5,67 | -5,64 |
| (1) | Cereza (C/100 kg) | 274,28 | 252,32 | -21,97 | -8,01 |
| (1) | Ciruela (C/100 kg) | 64,00 | 56,85 | -7,15 | -11,17 |
| (1) | Melocotón carne amarilla (C/100 kg)* | 73,18 | 78,16 | 4,98 | 6,81 |
| (1) | Melocotón carne blanca (C/100 kg)* | 52,49 | 53,87 | 1,38 | 2,62 |
| (1) | Nectarina carne amarilla (C/100 kg)* | 74,42 | 79,59 | 5,18 | 6,96 |
| (1) | Nectarina carne blanca (C/100 kg)* | 66,34 | 66,38 | 0,03 | 0,05 |
| (1) | Aguacate (C/100 kg) | 540,94 | 542,34 | 1,40 | 0,26 |
| (1) | Higos y brevas (C/100 kg) | 262,72 | 240,53 | -22,19 | -8,45 |
| (1) | Plátano (C/100 kg)* | 51,51 | 51,44 | -0,07 | -0,14 |
| (1) | Uva de mesa sin semillas (C/100 kg) | 80,00 | 92,50 | 12,50 | 15,63 |
| HORTALIZAS | | | | | |
| (1) | Acelga (C/100 kg) | 95,82 | 104,33 | 8,51 | 8,88 |
| (1) | Ajo (C/100 kg) | 120,05 | 126,76 | 6,71 | 5,59 |
| (1) | Alcachofa (C/100 kg) | 135,00 | 152,50 | 17,50 | 12,96 |
| (1) | Berenjena (C/100 kg) | 43,92 | 43,07 | -0,85 | -1,93 |
| (1) | Brócoli (C/100 kg) | 105,00 | 100,00 | -5,00 | -4,76 |
| (1) | Calabacín (C/100 kg) | 16,77 | 22,92 | 6,15 | 36,68 |
| (1) | Cebolla (C/100 kg) | 45,18 | 43,63 | -1,55 | -3,43 |
| (1) | Champiñón (C/100 kg) | 154,52 | 149,25 | -5,28 | -3,42 |
| (1) | Coliflor (C/100 kg) | 99,03 | 109,78 | 10,74 | 10,85 |
| (1) | Col Repollo de hoja lisa (C/100 kg) | 32,97 | 29,94 | -3,03 | -9,18 |
| (1) | Judía verde tipo plana (C/100 kg) | 139,35 | 156,52 | 17,17 | 12,32 |
| (1) | Lechuga Romana (C/100 ud) | 31,09 | 32,87 | 1,78 | 5,71 |
| (1) | Melón Piel de Sapo (C/100 kg) | 53,58 | 60,59 | 7,01 | 13,08 |
| (1) | Pepino (C/100 kg) | 27,96 | 40,83 | 12,88 | 46,06 |
| (1) | Pimiento verde tipo italiano (C/100 kg) | 78,48 | 82,81 | 4,32 | 5,51 |
| (1) | Puerro (C/100 kg) | 81,23 | 76,17 | -5,06 | -6,23 |
| (1) | Sandía (C/100 kg) | 42,47 | 56,95 | 14,48 | 34,10 |
| (1) | Tomate cereza (C/100 kg)* | 160,65 | 175,14 | 14,50 | 9,03 |
| (1) | Tomate racimo (C/100 kg)* | 54,89 | 63,24 | 8,35 | 15,22 |
| (1) | Tomate redondo liso (C/100 kg)* | 35,48 | 36,29 | 0,81 | 2,29 |
| (1) | Zanahoria (C/100 kg) | 27,16 | 30,02 | 2,86 | 10,54 |
| (1) | Patata (C/100 kg) | 48,97 | 46,04 | -2,93 | -5,99 |

Posición comercial:

(1) Granel: En árbol, finca, almacén agricultor, alhóndiga, lonja, etc. En cítricos y uva de mesa, los precios se dan "en árbol" y "en cepa" respectivamente. Los precios del plátano, por las peculiaridades de su comercialización, son estimados a partir de las cotizaciones obtenidas y contrastadas por la organización de productores (OP), en la posición comercial "venta en verde al madurador".

*Precios notificados a la Comisión Europea (art. 11 y anexo I.5.c del Reglamento de Ejecución (UE) 2017/1185).

COMENTARIOS DE MERCADO

- **CÍTRICOS (▼)**: Tras el mínimo paréntesis de la semana anterior, comienza julio volviendo a la línea descendente, habitual en esta época del año, que mantiene desde principios de mayo, el precio medio en árbol de **limón** (-4,12 %).
- **FRUTA DE PEPITA (▼▲)**: Se ajustan a la baja los precios medios en origen de la **manzana Fuji** (-12,85 %), la **pera Blanquilla** (-6,51 %) —que retrocede en proporción similar a la que aumentó la semana pasada—, y las **manzanas rojas** (-4,08 %). En contraste, mantienen su tendencia creciente de las últimas semanas la **pera Conferencia** (3,54 %) y las **manzanas Golden** (3,49 %) y **Granny Smith** (3 %).
- **FRUTA DE HUESO (▼▲)**: Descienden de nuevo los precios de la **ciruela** (-11,17 %), la **cereza** (-8,01 %) y el **albaricoque** (-5,64 %). Sin embargo, se recuperan ligeramente los de los **melocotones: carne amarilla** (6,81 %) —alcanzando niveles muy similares a los del año pasado por estas fechas— y **carne blanca** (2,62 %), así como los de las **nectarinas: carne amarilla** (6,96 %) —también en valores del orden de los registrados la campaña anterior en el mismo periodo— y **carne blanca** (0,05 %).
- **OTRAS FRUTAS (▲▼)**: Se incrementa el precio de las **uvas sin semillas** (15,63 %), en el principio de su temporada, al tiempo que sigue a la baja el de los **higos y brevas** (-8,45 %). Estabilidad esta semana en los canarios **aguacate** (0,26 %) y **plátano** (-0,14 %).
- **HORTALIZAS (▲▼)**: Vuelven a ser claramente más los hortalizas cuyos precios medios en origen ascienden esta semana que los que los ven disminuidos; estos últimos en ningún caso lo hacen por debajo del -10 %. Destacan, como la semana anterior, entre los que experimentan mayores aumentos, el **pepino** (46,06 %), el **calabacín** (36,68 %) y la **sandía** (34,10 %). Continúa a la baja la **patata** (-5,99 %).

1.1.3. Precios Medios Nacionales de Productos Agrícolas: Gráficos

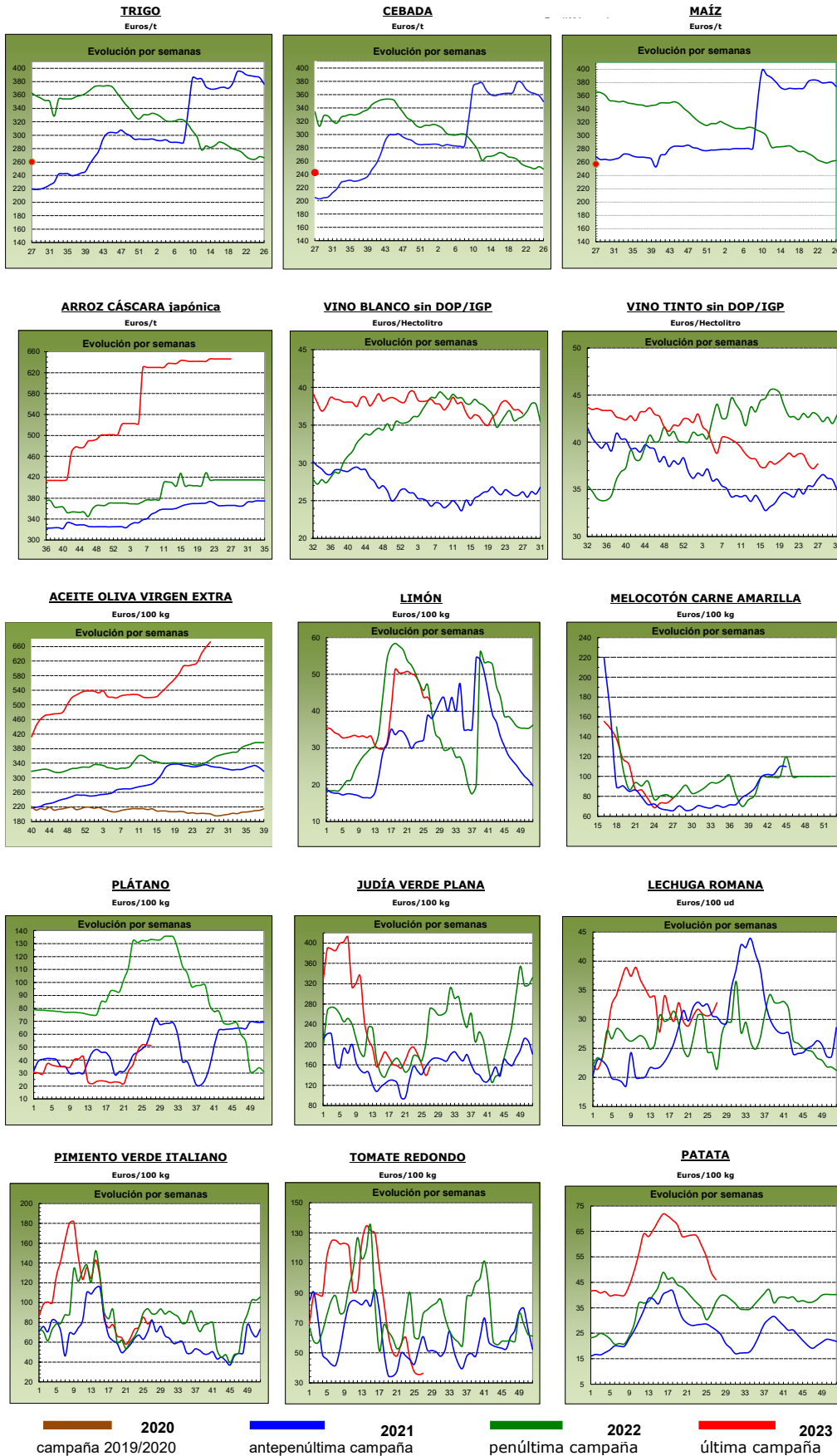

1.2. PRECIOS MEDIOS NACIONALES DE PRODUCTOS GANADEROS

| 1.2.1. Precios Medios Nacionales de Productos Ganaderos | | | | | |
|---|--|--------------------------------------|-------------------------------|-------------------------------|---------------------------|
| PRODUCTOS GANADEROS (especificaciones) | | Semana 26 26/06-02/07 2023 | Semana 27 03-09/07 2023 | Variación semanal euros | Variación semanal % |
| VACUNO | | | | | |
| (1) | Ternera, 180-300 kilos (€/100 kg canal) | 506,67 | 505,39 | -1,28 | -0,25 |
| (1) | Machos de 12 a 24 meses (Clase R) (€/100 kg canal) | 522,01 | 509,04 | -12,97 | -2,48 |
| (1) | Animales de 8 a 12 meses (Clase R) (€/100 kg canal) | 531,35 | 535,20 | 3,85 | 0,72 |
| (1) | Bovino vivo, conjunto categorías (€/100 kg vivo) | 268,02 | 267,51 | -0,51 | -0,19 |
| CORDERO | | | | | |
| (1) | Corderos 9-19 kilos (€/100 kg canal) | 729,53 | 725,80 | -3,73 | -0,51 |
| (1) | Corderos 12-16 kilos (€/100 kg canal) | 698,39 | 696,06 | -2,33 | -0,33 |
| (1) | Corderos Ligeros (12-13 kilos) (€/100 kg canal) | 704,74 | 705,19 | 0,45 | 0,06 |
| (1) | Corderos Pesados (13-16 kilos) (€/100 kg canal) | 692,04 | 686,92 | -5,12 | -0,74 |
| PORCINO | | | | | |
| (1) | Porcino >60% magro (Clase S) (€/100 kg canal) | 252,96 | 256,98 | 4,02 | 1,59 |
| (1) | Porcino 60-55% magro (Clase E) (€/100 kg canal) | 247,78 | 248,92 | 1,14 | 0,46 |
| (1) | Porcino 55-50% magro (Clase U) (€/100 kg canal) | 255,27 | 256,09 | 0,82 | 0,32 |
| (1) | Porcino 50-45% magro (Clase R) (€/100 kg canal) | 250,59 | 250,88 | 0,29 | 0,12 |
| (1) | Lechon 20 kg (€/unidad) | 91,57 | 91,57 | 0,00 | 0,00 |
| POLLO | | | | | |
| (2) | Pollo, media de canales del 83% y 65% rdto. (€/100 kg canal) | 259,61 | 254,76 | -4,85 | -1,87 |
| (2) | Pollo P10 (83% rdto.) (€/100 kg canal) | 210,32 | 205,32 | -5,00 | -2,38 |
| (2) | Pollo P90 (65% rdto.) (€/100 kg canal) | 263,37 | 258,53 | -4,84 | -1,84 |
| HUEVOS | | | | | |
| (3) | Huevos Tipo Jaula, media Clase L y M (€/100 kg) | 218,09 | 210,71 | -7,38 | -3,38 |
| (3) | Huevos Tipo Jaula - Clase L (€/docena) | 1,73 | 1,67 | -0,06 | -3,47 |
| (3) | Huevos Tipo Jaula - Clase M (€/docena) | 1,57 | 1,51 | -0,06 | -3,82 |
| (3) | Huevos Tipo Suelo media Clase L y M (€/100 kg) | 226,59 | 218,93 | -7,66 | -3,38 |
| (3) | Huevos Tipo Suelo - Clase L (€/docena) | 1,76 | 1,67 | -0,09 | -5,11 |
| (3) | Huevos Tipo Suelo - Clase M (€/docena) | 1,67 | 1,64 | -0,03 | -1,80 |
| (3) | Huevos Tipo Campero, media Clase L y M (€/100 kg) | 244,66 | 236,50 | -8,16 | -3,34 |
| (3) | Huevos Tipo Campero- Mezcla Clase L y M (€/docena) | 1,85 | 1,79 | -0,06 | -3,24 |
| CONEJO | | | | | |
| (4) | Conejo 1,8-2,2 kilo,vivo (€/100 kg) | 247,43 | 247,43 | 0,00 | 0,00 |
| LECHE Y PRODUCTOS LÁCTEOS | | | | | |
| (6) | Suero de leche en polvo (€/100 kg) | 67,04 | 67,58 | 0,54 | 0,81 |
| (6) | Mantequilla sin sal (formato 25 kg) (€/100 kg) | 556,66 | 538,36 | -18,30 | -3,29 |
| (5) | Leche cruda de vaca (€/100 kg). Fuente: INFOLAC | Precio abril 2023: 54,37 €/100 kg | | | |
| MIEL Y PRODUCTOS APÍCOLAS | | | | | |
| (7) | Miel multifloral a granel (€/100 kg) | Precio abril 2023: 347,09 €/100 kg | | | |
| (7) | Miel multifloral envasada (€/100 kg) | Precio abril 2023: 606,50 €/100 kg | | | |
| (7) | Polen a granel (€/100 kg) | Precio abril 2023: 704,52 €/100 kg | | | |
| (7) | Polen envasado (€/100 kg) | Precio abril 2023: 1.155,88 €/100 kg | | | |

Posición comercial:

(1) Entrada matadero; (2) Salida muelle matadero; (3) Salida muelle centro de embalaje; (4) Salida granja;
 (5) Precio pagado al ganadero; (6) Precio franco fábrica sin impuestos ni costes; (7) Venta a la industria o mayorista

COMENTARIOS DE MERCADO

- **VACUNO (▼▲)**: Con la excepción de los correspondientes a los *animales de 8 a 18 meses* (0,72 %), vuelven a descender esta semana los precios de las *canales de vacuno*: más los de los *machos 12-24 meses* (-2,48 %) y menos acentuadamente los de las terneras (-0,25 %). A la baja también, de nuevo, levemente, los *animales vivos* (-0,19 %).
- **OVINO (▼)**: Como en el caso del bovino, siguen cayendo, aunque menos acusadamente que en semanas anteriores, las cotizaciones de las diferentes clasificaciones de las *canales de cordero* (-0,38 % de media).
- **PORCINO (▲)**: Vuelven a incrementarse los precios medios de las *canales de porcino de capa blanca* (0,62 % de media). Los porcentajes de variación han sido mayores en las canales con mayor contenido magro que en las de más porcentaje graso. Tanto los precios de los *porcinos cebados* (=) como de los *lechones base 20kg* (=) se mantienen invariables esta semana.
- **POLLOS (▼)**: Tras dos semanas de repeticiones, se registra una variación negativa media en el precio medio de las *canales de pollo* (-1,87 %).
- **HUEVOS (▼)**: Se acentúan los descensos de los precios medios de los distintos tipos de huevos: *jaula* (-3,38 % de media), *suelo* (también -3,38 %) y, volviendo a bajar tras su ligero incremento de la semana anterior, *camperos* (-3,34 %).
- **CONEJO (=)**: Sin variaciones en la cotización media del *conejo vivo de granja*.
- **PRODUCTOS LÁCTEOS (▲▼)**: Leve incremento en el precio medio nacional del *suero de leche en polvo* (0,81 %); bajada, sin embargo, para el de la *mantequilla sin sal* (-3,29 %).

1.2.2. Precios Medios Nacionales de Productos Ganaderos: Gráficos

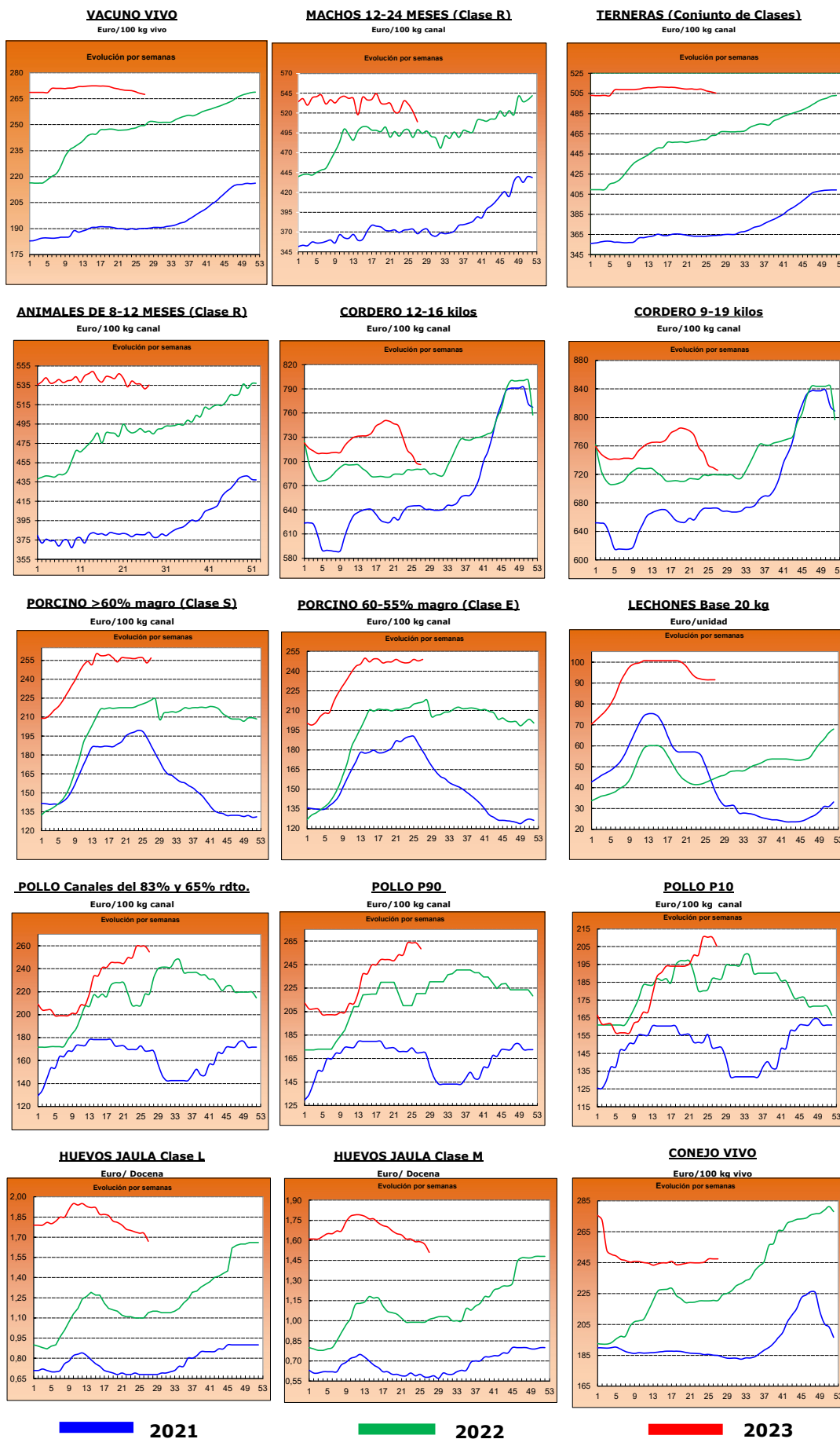

2.- PRECIOS EN MERCADOS REPRESENTATIVOS DE CEREALES, ALFALFA, ARROZ, VINOS, ACEITES Y SEMILLA DE GIRASOL

2.1. PRECIOS EN MERCADOS REPRESENTATIVOS DE CEREALES, ALFALFA Y ARROZ

2.1.1. Precios Medios en Mercados Representativos: Trigo y Alfalfa

Precios en Euro/Tonelada

REGLAMENTO (UE) 2017/1185 DE LA COMISION. Artículo 11, Anexo I. 1. (trigo); Artículo 12 (a), Anexo II.2 (alfalfa)

TRIGO: Salida de almacén cargado o entregado al transformador después de intermediario. Mercancia nacional y/o importada.

ALFALFA: Salida industria deshidratadora

| PRODUCTO | MERCADO REPRESENTATIVO | Semana 26 26/06-02/07 2023 | Semana 27 03/07-09/07 2023 | Variación € |
|---------------------------------|------------------------|----------------------------------|----------------------------------|----------------|
| Trigo Blando Panificable | Albacete | 267,60 | 263,60 | -4,00 |
| | Ávila | 270,00 | 260,00 | -10,00 |
| | Barcelona | 274,00 | 260,00 | -14,00 |
| | Burgos | 266,00 | 257,30 | -8,70 |
| | Cádiz | 252,00 | 245,00 | -7,00 |
| | Ciudad Real | 353,00 | 348,00 | -5,00 |
| | Cuenca | 278,00 | 278,00 | 0,00 |
| | Guadalajara | 270,40 | 264,40 | -6,00 |
| | Huesca | 253,00 | 246,00 | -7,00 |
| | León | 271,00 | 265,00 | -6,00 |
| | Lérida | 240,00 | 240,00 | 0,00 |
| | Madrid | 275,00 | 270,00 | -5,00 |
| | Murcia | 255,00 | 248,00 | -7,00 |
| | Navarra | 265,00 | 255,00 | -10,00 |
| | Palencia | 269,60 | 269,20 | -0,40 |
| | Pontevedra | 272,00 | 262,00 | -10,00 |
| | Salamanca | 278,40 | 261,20 | -17,20 |
| | Segovia | 257,40 | 249,00 | -8,40 |
| | Sevilla | 256,00 | 250,00 | -6,00 |
| | Soria | 256,60 | 248,60 | -8,00 |
| Tarragona | 258,00 | 249,00 | -9,00 | |
| Toledo | 281,00 | 271,00 | -10,00 | |
| Valladolid | 263,80 | 257,40 | -6,40 | |
| Zamora | 270,00 | 265,00 | -5,00 | |
| Zaragoza | 263,00 | 268,00 | 5,00 | |
| Trigo Duro | Cádiz | -- | 360,00 | -- |
| | Córdoba | -- | 360,00 | -- |
| | Sevilla | -- | 360,00 | -- |
| | Toledo | 402,00 | 402,00 | 0,00 |
| Alfalfa Balas | Albacete | 348,00 | 348,00 | 0,00 |
| | Burgos | 400,00 | 400,00 | 0,00 |
| | Córdoba | 273,00 | 275,00 | 2,00 |
| | Huesca | 380,00 | 375,00 | -5,00 |
| | León | 430,00 | 430,00 | 0,00 |
| | Lérida | 354,29 | 350,29 | -4,00 |
| | Navarra | 385,00 | 362,50 | -22,50 |
| | Palencia | 400,00 | 420,00 | 20,00 |
| | Sevilla | 290,00 | 290,00 | 0,00 |
| | Teruel | 340,00 | 335,00 | -5,00 |
| | Toledo | 451,00 | 451,00 | 0,00 |
| | Valladolid | 320,00 | 320,00 | 0,00 |
| | Zamora | 400,00 | 400,00 | 0,00 |
| Zaragoza | 380,00 | 375,00 | -5,00 | |
| Alfalfa Pellets | Albacete | 328,00 | 328,00 | 0,00 |
| | Burgos | 345,00 | 323,00 | -22,00 |
| | Córdoba | 280,00 | 280,00 | 0,00 |
| | Huesca | 323,50 | 320,00 | -3,50 |
| | Lérida | 304,76 | 304,76 | 0,00 |
| | Navarra | 355,00 | 340,00 | -15,00 |
| | Palencia | 405,00 | 425,00 | 20,00 |
| | Sevilla | 282,00 | 282,00 | 0,00 |
| | Toledo | 460,00 | 460,00 | 0,00 |
| | Valladolid | 360,00 | 360,00 | 0,00 |
| | Zamora | 347,00 | 347,00 | 0,00 |
| | Zaragoza | 332,00 | 327,00 | -5,00 |

2.1.2. Precios Medios en Mercados Representativos: Cebada

Precios en Euro/Tonelada

REGLAMENTO (UE) 2017/1185 DE LA COMISION. Artículo 11, Anexo I. 1.

Salida de almacén cargado o entregado al transformador después de intermediario. Mercancía nacional y/o importada.

| PRODUCTO | MERCADO REPRESENTATIVO | Semana 26 26/06-02/07 2023 | Semana 27 03/07-09/07 2023 | Variación € |
|----------------------|------------------------|----------------------------------|----------------------------------|----------------|
| Cebada Pienso | Albacete | 240,50 | 235,90 | -4,60 |
| | Ávila | 253,00 | 245,00 | -8,00 |
| | Burgos | 248,00 | 240,00 | -8,00 |
| | Cádiz | 245,00 | 238,00 | -7,00 |
| | Ciudad Real | 261,20 | 256,40 | -4,80 |
| | Córdoba | -- | 225,00 | -- |
| | La Coruña | 247,00 | 243,00 | -4,00 |
| | Cuenca | 245,00 | 240,00 | -5,00 |
| | Granada | 245,00 | 240,00 | -5,00 |
| | Guadalajara | 248,00 | 243,40 | -4,60 |
| | Huesca | 227,00 | 223,00 | -4,00 |
| | León | 253,00 | 253,00 | 0,00 |
| | Lérida | 225,00 | 220,00 | -5,00 |
| | Murcia | 230,00 | 225,00 | -5,00 |
| | Palencia | 255,00 | 255,00 | 0,00 |
| | Salamanca | 256,00 | 246,00 | -10,00 |
| | Segovia | 240,00 | 230,00 | -10,00 |
| | Soria | 245,00 | 230,00 | -15,00 |
| | Teruel | 240,00 | 240,00 | 0,00 |
| | Toledo | 251,40 | 246,80 | -4,60 |
| Valladolid | 248,00 | 243,00 | -5,00 | |
| Zamora | 245,00 | 250,00 | 5,00 | |
| Zaragoza | 240,00 | 240,00 | 0,00 | |
| Cebada Malta | Albacete | 252,00 | 247,00 | -5,00 |
| | Burgos | 250,50 | 243,30 | -7,20 |
| | Ciudad Real | 266,80 | 262,80 | -4,00 |
| | Cuenca | 252,00 | 247,00 | -5,00 |
| | Guadalajara | 252,80 | 247,40 | -5,40 |
| | Huesca | 245,00 | 245,00 | 0,00 |
| | Madrid | 258,00 | 252,00 | -6,00 |
| | Navarra | 252,00 | 243,00 | -9,00 |
| | Palencia | 256,40 | 254,40 | -2,00 |
| | Salamanca | 264,20 | 249,20 | -15,00 |
| | Segovia | 246,40 | 237,80 | -8,60 |
| | Soria | 248,20 | 238,60 | -9,60 |
| | Teruel | 258,00 | 250,00 | -8,00 |
| | Toledo | 262,00 | 257,00 | -5,00 |
| | Valladolid | 250,40 | 246,40 | -4,00 |
| | Zamora | 248,40 | 249,00 | 0,60 |
| Zaragoza | 260,00 | 255,00 | -5,00 | |

2.1.3. Precios Medios en Mercados Representativos: Maíz y Arroz

Precios en Euro/Tonelada

REGLAMENTO (UE) 2017/1185 DE LA COMISION. Artículo 11, Anexo I. 1. Cereales y 2 Arroz

Maíz grano: precios salida de almacén cargado. Mercancia nacional y/o importada.

Arroz cáscara precios salida almacén agricultor o en cooperativa, y arroz blanco precios salida industria

| PRODUCTO | MERCADO REPRESENTATIVO | Semana 26 26/06-02/07 2023 | Semana 27 03/07-09/07 2023 | Variación € |
|---------------------------------|------------------------|----------------------------------|----------------------------------|----------------|
| Maiz Grano | Albacete | 265,60 | 257,40 | -8,20 |
| | Badajoz | 280,00 | 278,00 | -2,00 |
| | Cáceres | 280,00 | 278,00 | -2,00 |
| | Ciudad Real | 271,60 | 266,80 | -4,80 |
| | La Coruña | 250,00 | 242,00 | -8,00 |
| | Gerona | 256,00 | 251,00 | -5,00 |
| | Huesca | 250,00 | 246,00 | -4,00 |
| | León | 265,20 | 256,20 | -9,00 |
| | Lérida | 238,00 | 235,00 | -3,00 |
| | Madrid | 273,00 | 270,00 | -3,00 |
| | Navarra | 265,00 | 265,00 | 0,00 |
| | Pontevedra | 250,00 | 242,00 | -8,00 |
| | Salamanca | 276,00 | 271,20 | -4,80 |
| | Toledo | 271,80 | 269,00 | -2,80 |
| | Valladolid | 261,86 | 257,20 | -4,66 |
| Zamora | 267,40 | 258,40 | -9,00 | |
| Zaragoza | 260,00 | 262,00 | 2,00 | |
| Arroz cáscara (Indica) | Cádiz | 348,00 | 348,00 | 0,00 |
| | Sevilla | 584,50 | 584,50 | 0,00 |
| | Valencia | 595,00 | 595,00 | 0,00 |
| Arroz cáscara (Japónica) | Huesca | 500,00 | 500,00 | 0,00 |
| | Sevilla | 600,50 | 600,50 | 0,00 |
| | Tarragona | 660,00 | 660,00 | 0,00 |
| | Valencia | 690,00 | 690,00 | 0,00 |
| | Zaragoza | 650,00 | 650,00 | 0,00 |
| Arroz blanco (Indica) | Sevilla | 611,00 | 611,00 | 0,00 |
| | Valencia | 1150,00 | 1150,00 | 0,00 |
| Arroz blanco (Japónica) | Sevilla | 993,00 | 993,00 | 0,00 |
| | Tarragona | 1.250,00 | 1.250,00 | 0,00 |
| | Valencia | 1230,00 | 1230,00 | 0,00 |
| Arroz blanco vaporizado | Valencia | 1075,00 | 1075,00 | 0,00 |
| Arroz partido | Sevilla | 318,56 | 318,56 | 0,00 |
| | Tarragona | 525,00 | 525,00 | 0,00 |
| | Valencia | 515,00 | 515,00 | 0,00 |

| |
|--|
| 2.2. PRECIOS EN MERCADOS REPRESENTATIVOS DE VINOS |
|--|

R. EJECUCIÓN (UE) 2017/1185 DE LA COMISION. Artículo 11, Anexo II. 3.

En €/hectólitro, salida bodega, a granel, pago al contado sin I. V. A.

| PRODUCTO | MERCADO REPRESENTATIVO | Semana 26 26/06-02/07 2023 | Semana 27 03/07-09/07 2023 | Variación € |
|---------------------------------|--|---|---|------------------------|
| Vino Blanco sin DOP/IPG | Albacete | 59,46 | 61,86 | 2,40 |
| | Badajoz | 36,92 | 36,92 | 0,00 |
| | Ciudad Real | 35,86 | 34,84 | -1,01 |
| | Cuenca | 29,88 | 29,88 | 0,00 |
| | Toledo | 34,98 | 33,99 | -0,98 |
| Vino Tinto sin DOP / IPG | Precio de vino tinto referido al producto de 12 puntos de color | | | |
| | Albacete | 43,84 | 45,29 | 1,45 |
| | Badajoz | 35,05 | 35,59 | 0,54 |
| | Ciudad Real | 32,05 | 32,77 | 0,72 |
| | Cuenca | 40,14 | 40,55 | 0,42 |
| | Murcia | 31,01 | 32,33 | 1,32 |
| | Toledo | 37,58 | 36,21 | -1,37 |
| | Valencia | 33,82 | 33,98 | 0,16 |

2.3. PRECIOS EN MERCADOS REPRESENTATIVOS DE ACEITES Y SEMILLAS DE GIRASOL

Aceites. Precios salida almazara/orujera/refinadora, en €/100 kg, sin I.V.A. Rgto. 2017/1185. Art.11. Anexo I.3.

Semilla de girasol. Precios en almacén del comprador mayorista, en €/100 kg, sin I.V.A. Rgto 2017/1185. Art. 8

| PRODUCTO Y ESPECIFICACIONES | MERCADO REPRESENTATIVO | Semana 26 26/06-02/07 2023 | Semana 27 03/07-09/07 2023 | Variación € |
|--|------------------------|----------------------------------|----------------------------------|----------------|
| ACEITE DE OLIVA VIRGEN EXTRA Menos de 0,8° | Albacete | 650,00 | 700,00 | 50,00 |
| | Almería | 645,00 | 665,00 | 20,00 |
| | Badajoz | 645,67 | 685,67 | 40,00 |
| | Cáceres | 645,00 | 640,00 | -5,00 |
| | Cádiz | 638,00 | 655,00 | 17,00 |
| | Ciudad Real | 667,50 | 677,50 | 10,00 |
| | Córdoba | 657,00 | 671,00 | 14,00 |
| | Cuenca | 660,00 | 696,50 | 36,50 |
| | Granada | 661,50 | 669,00 | 7,50 |
| | Huelva | 655,00 | 665,00 | 10,00 |
| | Jaén | 658,50 | 666,50 | 8,00 |
| | Málaga | 655,50 | 669,50 | 14,00 |
| | Murcia | 665,00 | 686,00 | 21,00 |
| | Sevilla | 657,50 | 665,00 | 7,50 |
| Tarragona | 695,00 | 750,00 | 55,00 | |
| Toledo | 661,00 | 686,00 | 25,00 | |
| ACEITE DE OLIVA VIRGEN De 0,8° a 2° | Albacete | 635,00 | 660,00 | 25,00 |
| | Badajoz | 591,67 | 606,67 | 15,00 |
| | Cáceres | 570,00 | 570,00 | 0,00 |
| | Cádiz | 614,00 | 625,00 | 11,00 |
| | Ciudad Real | 627,50 | 630,00 | 2,50 |
| | Córdoba | 629,00 | 635,00 | 6,00 |
| | Cuenca | 618,30 | 659,00 | 40,70 |
| | Granada | 620,00 | 628,00 | 8,00 |
| | Huelva | 555,00 | 555,00 | 0,00 |
| | Jaén | 622,50 | 628,50 | 6,00 |
| | Málaga | 617,50 | 630,00 | 12,50 |
| | Murcia | 623,00 | 642,00 | 19,00 |
| | Sevilla | 620,00 | 627,50 | 7,50 |
| | Tarragona | 650,00 | 685,00 | 35,00 |
| Toledo | 622,00 | 631,00 | 9,00 | |
| ACEITE DE OLIVA LAMPANTE Más de 2° | Albacete | 605,00 | 625,00 | 20,00 |
| | Badajoz | 563,33 | 581,67 | 18,33 |
| | Cáceres | 480,00 | 520,00 | 40,00 |
| | Cádiz | 596,00 | 610,00 | 14,00 |
| | Ciudad Real | 598,00 | 598,50 | 0,50 |
| | Córdoba | 600,50 | 610,50 | 10,00 |
| | Cuenca | 595,00 | 632,50 | 37,50 |
| | Granada | 597,50 | 603,50 | 6,00 |
| | Huelva | 605,00 | 615,00 | 10,00 |
| | Jaén | 599,50 | 605,50 | 6,00 |
| | Málaga | 599,00 | 606,50 | 7,50 |
| | Murcia | 603,00 | 623,00 | 20,00 |
| | Sevilla | 597,50 | 604,00 | 6,50 |
| | Tarragona | 532,50 | 560,00 | 27,50 |
| Toledo | 601,50 | 604,00 | 2,50 | |
| ACEITE DE OLIVA REFINADO | Córdoba | 541,00 | 541,00 | 0,00 |
| | Jaén | 600,00 | 605,00 | 5,00 |
| | Sevilla | 597,50 | 604,50 | 7,00 |
| | Tarragona | 637,50 | 637,50 | 0,00 |
| ACEITE DE ORUJO DE OLIVA CRUDO | Córdoba | 197,50 | 197,50 | 0,00 |
| | Jaén | 220,50 | 221,00 | 0,50 |
| | Málaga | 220,00 | 220,00 | 0,00 |
| | Sevilla | 218,50 | 219,00 | 0,50 |
| | Tarragona | 220,00 | 220,00 | 0,00 |
| | Toledo | 215,00 | 215,00 | 0,00 |
| ACEITE DE ORUJO DE OLIVA REFINADO | Sevilla | 314,50 | 315,00 | 0,50 |
| PIPA DE GIRASOL Alto oleico | Centro | 683,19 | 683,19 | 0,00 |
| | Norte | 665,42 | 665,02 | -0,40 |
| | Sur | 456,16 | 453,03 | -3,13 |
| PIPA DE GIRASOL Convencional | Centro | 593,56 | 593,56 | 0,00 |
| | Norte | 594,94 | 594,30 | -0,64 |
| | Sur | 436,39 | 435,17 | -1,22 |

3. PRECIOS DE PRODUCCIÓN DE FRUTAS Y HORTALIZAS EN EL MERCADO INTERIOR

3.1. PRECIOS DE PRODUCCIÓN EN EL MERCADO INTERIOR FRUTAS

3.1.1. Precios de Producción de Frutas en el Mercado Interior:

Precios diarios y Precios Medios Ponderados Semanales en mercados representativos provinciales.

Precios a la salida del centro de acondicionamiento de productos seleccionados, embalados y, en su caso, en palés (€/100 kg peso neto)

CÍTRICOS

| PRODUCTO | MERCADO | VARIEDAD O TIPO | CAT. | CALIBRE | DÍA/MES | | | | | | | |
|----------|-----------|-------------------------|------|---------|---------|--------|--------|--------|--------|-----|--------|--------|
| | | | | | 3/7 | 4/7 | 5/7 | 6/7 | 7/7 | 8/7 | 9/7 | PMPS |
| LIMÓN | Alicante | Verna | I | 3-4 | 94,64 | 94,64 | 109,91 | 94,64 | 94,64 | -- | -- | 98,34 |
| | Málaga | Verna | I | 3-4 | 72,00 | 72,00 | 72,00 | 72,00 | 72,00 | -- | -- | 72,00 |
| NARANJA | Valencia | Valencia Delta seedless | I | 3-6 | 118,16 | 118,16 | 118,16 | 118,16 | 118,16 | -- | 101,03 | 113,75 |
| | Castellón | Valencia Late | I | 3-6 | 97,54 | 97,54 | 97,54 | 97,54 | 94,62 | -- | -- | 95,61 |
| | Valencia | Valencia Late | I | 3-6 | 112,36 | 112,36 | 112,36 | 112,36 | 110,84 | -- | -- | 111,33 |

FRUTAS DE PEPITA

| PRODUCTO | MERCADO | VARIEDAD O TIPO | CAT. | CALIBRE | DÍA/MES | | | | | | | |
|----------|----------|--------------------|------|---------|---------|--------|--------|--------|--------|-----|--------|--------|
| | | | | | 3/7 | 4/7 | 5/7 | 6/7 | 7/7 | 8/7 | 9/7 | PMPS |
| MANZANA | Gerona | Fuji | I | 65-80 | 117,58 | 117,58 | 117,58 | 117,58 | 117,58 | -- | -- | 117,58 |
| | Lérida | Fuji | I | 65-80 | 94,50 | 94,50 | 94,50 | 94,50 | 94,50 | -- | -- | 94,50 |
| | Gerona | Golden Delicious | I | 65-80 | 127,80 | 127,80 | 127,80 | 127,80 | 127,80 | -- | -- | 127,80 |
| | Lérida | Golden Delicious | I | 65-80 | 95,67 | 94,50 | 94,50 | 96,52 | 94,50 | -- | -- | 95,19 |
| | Zaragoza | Golden Delicious | I | 65-80 | 98,58 | 98,58 | 98,58 | 98,58 | 98,58 | -- | -- | 98,58 |
| | Gerona | Granny Smith | I | 65-80 | 115,02 | 115,02 | 115,02 | 115,02 | 115,02 | -- | -- | 115,02 |
| | Lérida | Granny Smith | I | 65-80 | 81,68 | 79,50 | 79,50 | 83,98 | 79,50 | -- | -- | 80,44 |
| | Gerona | Red Delicious | I | 65-80 | 112,87 | 112,87 | 112,87 | 112,87 | 112,87 | -- | -- | 112,87 |
| PERA | Lérida | Conferencia | I | 60-65+ | 119,00 | 130,55 | 130,56 | 119,00 | 134,56 | -- | -- | 127,22 |
| | Zaragoza | Conferencia | I | 60-65+ | 169,70 | 169,70 | 169,70 | 169,70 | 169,70 | -- | -- | 169,70 |
| | Badajoz | Ercolini | I | 50-60 | 120,00 | 120,00 | 120,00 | 120,00 | -- | -- | 120,00 | |
| | Huesca | Ercolini | I | 50-60 | 88,00 | 88,00 | 88,00 | 88,00 | 88,00 | -- | -- | 88,00 |

FRUTAS DE HUESO

| PRODUCTO | MERCADO | VARIEDAD O TIPO | CAT. | CALIBRE | DÍA/MES | | | | | | | |
|-------------|-----------|------------------------------|------|------------------|---------|--------|--------|--------|--------|-----|-----|--------|
| | | | | | 3/7 | 4/7 | 5/7 | 6/7 | 7/7 | 8/7 | 9/7 | PMPS |
| ALBARICOQUE | Lérida | Todos los tipos y variedades | - | 45-50 mm | 169,10 | 169,10 | 169,10 | 169,10 | 169,10 | -- | -- | 169,10 |
| | Teruel | Todos los tipos y variedades | - | 45-50 mm | 172,00 | 172,00 | 172,00 | 172,00 | 172,00 | -- | -- | 172,00 |
| | Zaragoza | Todos los tipos y variedades | - | 45-50 mm | 113,41 | 113,41 | 113,41 | 113,41 | 113,41 | -- | -- | 113,41 |
| CEREZA | Barcelona | Todas las variedades dulces | - | 22 y más | 395,25 | 395,25 | 395,25 | 395,25 | 395,25 | -- | -- | 395,25 |
| | Burgos | Todas las variedades dulces | - | 22 y más | 300,00 | 300,00 | 300,00 | 300,00 | 300,00 | -- | -- | 300,00 |
| | Cáceres | Todas las variedades dulces | - | 22 y más | 270,00 | 270,00 | 270,00 | 270,00 | 270,00 | -- | -- | 270,00 |
| | La Rioja | Todas las variedades dulces | - | 22 y más | 370,00 | 370,00 | 370,00 | 370,00 | 370,00 | -- | -- | 370,00 |
| | Lérida | Todas las variedades dulces | - | 22 y más | 490,63 | 490,63 | 490,63 | 490,63 | 490,63 | -- | -- | 490,63 |
| | Zaragoza | Todas las variedades dulces | - | 22 y más | 426,00 | 426,00 | 426,00 | 426,00 | 426,00 | -- | -- | 426,00 |
| CIRUELA | Badajoz | Todos los tipos y variedades | - | 35 mm ó superior | 105,00 | 105,00 | 105,00 | 105,00 | 105,00 | -- | -- | 105,00 |
| | Cáceres | Todos los tipos y variedades | - | 35 mm ó superior | 105,00 | 105,00 | 105,00 | 105,00 | 105,00 | -- | -- | 105,00 |
| MELOCOTÓN | Badajoz | Pulpa amarilla | I | A/B | 105,00 | 105,00 | 105,00 | 105,00 | 105,00 | -- | -- | 105,00 |
| | Barcelona | Pulpa amarilla | I | A/B | 133,00 | 133,00 | 133,00 | 133,00 | 133,00 | -- | -- | 133,00 |
| | Cáceres | Pulpa amarilla | I | A/B | 105,00 | 105,00 | 105,00 | 105,00 | 105,00 | -- | -- | 105,00 |
| | Huesca | Pulpa amarilla | I | A/B | 80,00 | 80,00 | 80,00 | 80,00 | 80,00 | -- | -- | 80,00 |
| | Lérida | Pulpa amarilla | I | A/B | 113,63 | 119,17 | 112,99 | 109,62 | 114,52 | -- | -- | 114,45 |
| | Murcia | Pulpa amarilla | I | A/B | 150,00 | 160,00 | 150,00 | 160,00 | 150,00 | -- | -- | 154,26 |
| | Navarra | Pulpa amarilla | I | A/B | 126,00 | 126,00 | 126,00 | 126,00 | 126,00 | -- | -- | 126,00 |
| | Zaragoza | Pulpa amarilla | I | A/B | 95,58 | -- | -- | 95,58 | -- | -- | -- | 95,58 |
| | Huesca | Pulpa blanca | I | A/B | 93,00 | 93,00 | 93,00 | 93,00 | 93,00 | -- | -- | 93,00 |
| | Lérida | Pulpa blanca | I | A/B | 93,57 | 88,30 | 82,80 | 100,00 | -- | -- | -- | 88,92 |
| NECTARINA | Badajoz | Pulpa amarilla | I | A/B | 100,00 | 100,00 | 100,00 | 100,00 | 100,00 | -- | -- | 100,00 |
| | Cáceres | Pulpa amarilla | I | A/B | 100,00 | 100,00 | 100,00 | 100,00 | 100,00 | -- | -- | 100,00 |
| | Huesca | Pulpa amarilla | I | A/B | 88,00 | 88,00 | 88,00 | 88,00 | 88,00 | -- | -- | 88,00 |
| | Lérida | Pulpa amarilla | I | A/B | 121,56 | 119,10 | 122,50 | 123,37 | 122,42 | -- | -- | 121,73 |
| | Murcia | Pulpa amarilla | I | A/B | 150,00 | 150,00 | 150,00 | 140,00 | 145,00 | -- | -- | 147,05 |
| | Zaragoza | Pulpa amarilla | I | A/B | 92,00 | 92,00 | 92,00 | 92,00 | 92,00 | -- | -- | 92,00 |
| | Lérida | Pulpa blanca | I | A/B | 114,65 | 141,03 | 118,98 | 109,59 | 168,75 | -- | -- | 130,11 |
| | Murcia | Pulpa blanca | I | A/B | 145,00 | 150,00 | 150,00 | 140,00 | 150,00 | -- | -- | 146,93 |
| | Lérida | Todos los tipos y variedades | I | A/B | 104,37 | 107,88 | 108,47 | 105,94 | 111,75 | -- | -- | 107,57 |
| PARAGUAYA | Murcia | Todos los tipos y variedades | I | A/B | 100,00 | 100,00 | 95,00 | 90,00 | 80,00 | -- | -- | 92,45 |
| | Valencia | Todos los tipos y variedades | - | A/B | 83,75 | 83,75 | 83,75 | 83,75 | 83,75 | -- | -- | 83,75 |
| | Lérida | Todos los tipos y variedades | - | A/B | -- | -- | 230,00 | -- | -- | -- | -- | 230,00 |

3.1.2. Precios de Producción de Frutas en el Mercado Interior: Precios Medios Ponderados Semanales Nacionales

Referencia: Reglamento Delegado (UE) 2017/891 de la Comisión, de 13 de marzo (DOUE de 25 de mayo). Art. 55 y Anexo VI
Precios a la salida del centro de acondicionamiento de productos seleccionados, embalados y, en su caso, en palés (€/100kg peso neto)

CÍTRICOS

| PRODUCTO | MERCADO | VARIEDAD O TIPO | CAT. | CALIBRE | PRECIO MEDIO PONDERADO SEMANAL NACIONAL Semana 27- 2023: 03/07 -09/07 |
|----------|---------|----------------------|------|---------|--|
| LIMÓN | ESPAÑA | Todas las variedades | I | 3-4 | 91,78 |
| NARANJA | ESPAÑA | Valencia Late | I | 3-6 | 109,55 |

FRUTAS DE PEPITA

| PRODUCTO | MERCADO | VARIEDAD O TIPO | CAT. | CALIBRE mm | PRECIO MEDIO PONDERADO SEMANAL NACIONAL Semana 27- 2023: 03/07 -09/07 |
|----------|---------|----------------------------------|------|---------------|--|
| MANZANA | ESPAÑA | Fuji | I | 65/80 | 100,53 |
| | ESPAÑA | Golden delicious | I | 65/80 | 106,43 |
| | ESPAÑA | Granny Smith | I | 65/80 | 88,85 |
| | ESPAÑA | Red Delicious y demás Var. Rojas | I | 65/80 | 112,87 |
| PERA | ESPAÑA | Conferencia | I | 60/65+ | 129,11 |

FRUTAS DE HUESO

| PRODUCTO | MERCADO | VARIEDAD O TIPO | CAT. | CALIBRE | PRECIO MEDIO PONDERADO SEMANAL NACIONAL Semana 27- 2023: 03/07 -09/07 |
|-------------|---------|------------------------------|------|------------------|--|
| ALBARICOQUE | ESPAÑA | Todos los tipos y variedades | - | 45-50 mm | 147,96 |
| CEREZA | ESPAÑA | Todas las variedades dulces | - | 22 y más | 336,03 |
| CIRUELA | ESPAÑA | Todos los tipos y variedades | - | 35 mm ó superior | 105,00 |
| MELOCOTÓN | ESPAÑA | Pulpa amarilla | I | A/B | 113,40 |
| | ESPAÑA | Pulpa blanca | I | A/B | 90,40 |
| NECTARINA | ESPAÑA | Pulpa amarilla | I | A/B | 113,31 |
| | ESPAÑA | Pulpa blanca | I | A/B | 138,52 |

3.2. PRECIOS DE PRODUCCIÓN EN EL MERCADO INTERIOR: PRODUCTOS HORTÍCOLAS

**3.2.1. Precios de Producción de Hortícolas en el Mercado Interior:
Precios diarios y Precios Medios Ponderados Semanales en mercados representativos provinciales.**

Precios a la salida del centro de acondicionamiento de productos seleccionados, embalados y, en su caso, en palés (€/100 kg peso neto)

HORTALIZAS (1)

| PRODUCTO | MERCADO | VARIEDAD O TIPO | CAT. | CALIBRE | DIA/MES | | | | | | | PMPS | |
|-------------|-------------|------------------------------|------|----------|---------|--------|--------|--------|--------|--------|-----|--------|--------|
| | | | | | 3/7 | 4/7 | 5/7 | 6/7 | 7/7 | 8/7 | 9/7 | | |
| ACELGA | Madrid | Amarilla | - | - | 105,00 | 105,00 | 105,00 | 105,00 | 105,00 | 105,00 | -- | -- | 105,00 |
| | Lugo | Todos los tipos y variedades | - | - | 214,38 | 214,38 | 214,38 | 214,38 | 214,38 | 214,38 | -- | -- | 214,38 |
| | Navarra | Todos los tipos y variedades | - | - | 95,00 | 95,00 | 95,00 | 95,00 | 95,00 | 95,00 | -- | -- | 95,00 |
| | Pontevedra | Todos los tipos y variedades | - | - | 181,25 | 181,25 | 181,25 | 181,25 | 181,25 | 181,25 | -- | -- | 181,25 |
| AJO | Madrid | Verde | - | - | 85,00 | 85,00 | 85,00 | 85,00 | 85,00 | 85,00 | -- | -- | 85,00 |
| | Ciudad Real | Blanco | - | 50-60 mm | 230,00 | 230,00 | 230,00 | 230,00 | 230,00 | 230,00 | -- | -- | 230,00 |
| | Cuenca | Blanco | - | 50-60 mm | 170,00 | 170,00 | 170,00 | 170,00 | 170,00 | 170,00 | -- | -- | 170,00 |
| | Segovia | Blanco | - | 50-60 mm | 280,00 | 280,00 | 280,00 | 280,00 | 280,00 | 280,00 | -- | -- | 280,00 |
| | Toledo | Blanco | - | 50-60 mm | 216,00 | 216,00 | 216,00 | 216,00 | 216,00 | 216,00 | -- | -- | 216,00 |
| | Ciudad Real | Morado | - | 50-80 mm | 250,00 | 250,00 | 250,00 | 250,00 | 250,00 | 250,00 | -- | -- | 250,00 |
| | Córdoba | Morado | - | 50-80 mm | 232,00 | 232,00 | 232,00 | 232,00 | 232,00 | 232,00 | -- | -- | 232,00 |
| | Cuenca | Morado | - | 50-80 mm | 211,00 | 211,00 | 211,00 | 211,00 | 211,00 | 211,00 | -- | -- | 211,00 |
| | Madrid | Morado | - | 50-80 mm | 300,00 | 300,00 | 300,00 | 300,00 | 300,00 | 300,00 | -- | -- | 300,00 |
| | Toledo | Morado | - | 50-80 mm | 245,00 | 245,00 | 245,00 | 245,00 | 245,00 | 245,00 | -- | -- | 245,00 |
| | Ciudad Real | Primavera | - | 50-60 mm | 225,00 | 225,00 | 225,00 | 225,00 | 225,00 | 225,00 | -- | -- | 225,00 |
| | Córdoba | Primavera | - | 50-60 mm | 249,42 | 249,42 | 249,42 | 249,42 | 249,42 | 249,42 | -- | -- | 249,42 |
| | Cuenca | Primavera | - | 50-60 mm | 150,00 | 150,00 | 150,00 | 150,00 | 150,00 | 150,00 | -- | -- | 150,00 |
| | Toledo | Primavera | - | 50-60 mm | 202,00 | 202,00 | 202,00 | 202,00 | 202,00 | 202,00 | -- | -- | 202,00 |
| | Valladolid | Primavera | - | 50-60 mm | 210,00 | 210,00 | 210,00 | 210,00 | 210,00 | 210,00 | -- | -- | 210,00 |
| BERENJENA | Almería | Todos los tipos y variedades | - | - | 78,00 | 71,76 | 54,12 | 49,41 | 46,00 | 46,00 | -- | -- | 59,86 |
| | Málaga | Todos los tipos y variedades | - | - | 80,00 | 80,00 | 80,00 | 80,00 | 80,00 | 80,00 | -- | -- | 80,00 |
| | Tarragona | Todos los tipos y variedades | - | - | 86,80 | 86,80 | 86,80 | 86,80 | 86,80 | 86,80 | -- | -- | 86,80 |
| BRÓCOLI | Murcia | -- | - | 168,00 | 172,00 | 172,00 | 170,00 | 170,00 | 170,00 | -- | -- | 170,46 | |
| CALABACÍN | Almería | Todas las variedades | - | 14-21 g | 23,53 | 22,86 | 22,86 | 22,35 | 25,88 | -- | -- | 23,50 | |
| | Barcelona | Todas las variedades | - | 14-21 g | 49,50 | 49,50 | 49,50 | 49,50 | 49,50 | -- | -- | 49,50 | |
| | Málaga | Todas las variedades | - | 14-21 g | 80,00 | 80,00 | 80,00 | 80,00 | 80,00 | -- | -- | 80,00 | |
| | Tarragona | Todas las variedades | - | 14-21 g | 45,50 | 45,50 | 45,50 | 45,50 | 45,50 | -- | -- | 45,50 | |
| CEBOLLA | Albacete | Todos los tipos y variedades | - | - | 46,50 | 46,50 | 46,50 | 46,50 | 46,50 | 46,50 | -- | -- | 46,50 |
| | Ciudad Real | Todos los tipos y variedades | - | - | 70,00 | 70,00 | 70,00 | 70,00 | 70,00 | 70,00 | -- | -- | 70,00 |
| | Cuenca | Todos los tipos y variedades | - | - | 80,00 | 80,00 | 80,00 | 80,00 | 80,00 | 80,00 | -- | -- | 80,00 |
| | Lérida | Todos los tipos y variedades | - | - | 76,20 | 76,20 | 76,20 | 76,20 | 76,20 | 76,20 | -- | -- | 76,20 |
| | Madrid | Todos los tipos y variedades | - | - | 75,00 | 75,00 | 75,00 | 75,00 | 75,00 | 75,00 | -- | -- | 75,00 |
| | Toledo | Todos los tipos y variedades | - | - | 60,00 | 60,00 | 60,00 | 60,00 | 60,00 | 60,00 | -- | -- | 60,00 |
| CHAMPIÓN | Albacete | Cerrado | - | 30-65 mm | 192,00 | 192,00 | 192,00 | 192,00 | 192,00 | 192,00 | -- | -- | 192,00 |
| | Cuenca | Cerrado | - | 30-65 mm | 174,40 | 174,40 | 174,40 | 174,40 | 174,40 | 174,40 | -- | -- | 174,40 |
| | La Rioja | Cerrado | - | 30-65 mm | 250,00 | 250,00 | 250,00 | 250,00 | 250,00 | 250,00 | -- | -- | 250,00 |
| | Navarra | Cerrado | - | 30-65 mm | 270,00 | 270,00 | 270,00 | 270,00 | 270,00 | 270,00 | -- | -- | 270,00 |
| COL-REPOLLO | Málaga | Hoja lisa | - | - | 30,00 | 30,00 | 30,00 | 30,00 | 30,00 | 30,00 | -- | -- | 30,00 |
| FRESA | Barcelona | Todas las variedades | - | - | 288,88 | 288,88 | 288,88 | 288,88 | 288,88 | 288,88 | -- | -- | 288,88 |
| JUDÍA VERDE | Almería | Plana | - | - | 185,00 | 172,00 | 173,53 | 162,69 | 171,50 | -- | -- | 172,94 | |
| | Barcelona | Plana | - | - | 310,20 | 310,20 | 310,20 | 310,20 | 310,20 | -- | -- | 310,20 | |
| | La Coruña | Plana | - | - | 235,19 | 235,19 | 235,19 | 235,19 | 235,19 | -- | -- | 235,19 | |
| | Lugo | Plana | - | - | 255,00 | 255,00 | 255,00 | 255,00 | 255,00 | -- | -- | 255,00 | |
| | Málaga | Plana | - | - | 200,00 | 200,00 | 200,00 | 200,00 | 200,00 | -- | -- | 200,00 | |
| | Pontevedra | Plana | - | - | 338,45 | 338,45 | 338,45 | 338,45 | 338,45 | 338,45 | -- | -- | 338,45 |
| | Lérida | Todos los tipos y variedades | - | - | 488,00 | 488,00 | 488,00 | 488,00 | 488,00 | 488,00 | -- | -- | 488,00 |
| | Navarra | Todos los tipos y variedades | - | - | 275,00 | 275,00 | 275,00 | 275,00 | 275,00 | 275,00 | -- | -- | 275,00 |

3.2. PRECIOS DE PRODUCCIÓN EN EL MERCADO INTERIOR: PRODUCTOS HORTÍCOLAS

3.2.1. Precios de Producción de Hortalizas en el Mercado Interior:
Precios diarios y Precios Medios Ponderados Semanales en mercados representativos provinciales.

Precios a la salida del centro de acondicionamiento de productos seleccionados, embalados y, en su caso, en palés (C/100 kg peso neto)

HORTALIZAS (II)

| PRODUCTO | MERCADO | VARIEDAD O TIPO | CAT. | CALIBRE | DIA/MES | | | | | | | |
|-----------|------------|------------------------------|------|-----------|---------|--------|--------|--------|--------|--------|-----|--------|
| | | | | | 3/7 | 4/7 | 5/7 | 6/7 | 7/7 | 8/7 | 9/7 | PMPS |
| LECHUGA | Murcia | Baby | I | - | 105,00 | 100,00 | 100,00 | 110,00 | 110,00 | -- | -- | 105,10 |
| | Murcia | Iceberg | I | 400g y+ | 65,00 | 60,00 | 55,00 | 56,00 | 58,00 | -- | -- | 58,69 |
| | Barcelona | Romana | I | - | 94,50 | 94,50 | 94,50 | 94,50 | 94,50 | -- | -- | 94,50 |
| | Murcia | Romana | I | - | 68,00 | 68,00 | 64,00 | 64,00 | 64,00 | -- | -- | 65,55 |
| | La Coruña | Todos los tipos y variedades | I | 400g y+ | 206,04 | 206,04 | 206,04 | 206,04 | 206,04 | -- | -- | 206,04 |
| | Lérida | Todos los tipos y variedades | I | 400g y+ | 116,20 | 116,20 | 116,20 | 116,20 | 116,20 | -- | -- | 116,20 |
| | Navarra | Todos los tipos y variedades | I | 400g y+ | 115,00 | 115,00 | 115,00 | 115,00 | 115,00 | -- | -- | 115,00 |
| | Pontevedra | Todos los tipos y variedades | I | 400g y+ | 172,88 | 172,88 | 172,88 | 172,88 | 172,88 | -- | -- | 172,88 |
| | Segovia | Todos los tipos y variedades | I | 400g y+ | 90,00 | 90,00 | 90,00 | 90,00 | 90,00 | -- | -- | 90,00 |
| | Toledo | Todos los tipos y variedades | I | 400g y+ | 39,00 | 39,00 | 39,90 | 40,30 | 41,00 | -- | -- | 39,84 |
| MELÓN | Murcia | Amarillo | - | - | 120,00 | 145,00 | 160,00 | 160,00 | 155,00 | -- | -- | 148,22 |
| | Murcia | Cantaloupe | - | - | 140,00 | 155,00 | 155,00 | 180,00 | 180,00 | -- | -- | 162,35 |
| | Murcia | Galia | - | - | 110,00 | 160,00 | 170,00 | 170,00 | 170,00 | -- | -- | 158,24 |
| | Almería | Piel de Sapo | - | - | -- | 62,00 | 58,00 | 57,00 | -- | -- | -- | 60,41 |
| | Murcia | Piel de Sapo | - | - | 125,00 | 135,00 | 135,00 | 130,00 | 140,00 | -- | -- | 133,48 |
| | Toledo | Piel de Sapo | - | - | 80,00 | 80,00 | 84,00 | 84,00 | 84,00 | -- | -- | 82,40 |
| PEPINO | Almería | De Almería | - | 350-500 g | 32,00 | 30,91 | 32,00 | 32,00 | 34,00 | -- | -- | 32,18 |
| | Granada | De Almería | - | 350-500 g | 76,00 | 82,00 | 77,00 | 77,00 | 74,00 | 70,00 | -- | 76,50 |
| | Madrid | Español | - | - | 70,00 | 70,00 | 70,00 | 70,00 | 70,00 | -- | -- | 70,00 |
| | Murcia | Español | - | - | 95,00 | 102,00 | 115,00 | 115,00 | 108,00 | -- | -- | 107,44 |
| | Barcelona | Variedad rugosas | - | - | 57,75 | 57,75 | 57,75 | 57,75 | 57,75 | -- | -- | 57,75 |
| PIMIENTO | Granada | Cuadrado Color | I | 70 mm y + | -- | 99,00 | 190,95 | 99,00 | -- | -- | -- | 176,37 |
| | Murcia | Cuadrado Color | I | 70 mm y + | 155,03 | 163,58 | 163,17 | 168,16 | 172,51 | -- | -- | 164,97 |
| | Almería | Cuadrado Verde | I | 70 mm y + | -- | -- | -- | 83,00 | 89,41 | -- | -- | 86,21 |
| | Murcia | Cuadrado Verde | I | 70 mm y + | 145,61 | 160,04 | 157,81 | 158,10 | 165,47 | -- | -- | 157,71 |
| | Málaga | Italiano Verde | I | 40 mm y + | 110,00 | 110,00 | 110,00 | 110,00 | 110,00 | -- | -- | 110,00 |
| | Pontevedra | Italiano Verde | I | 40 mm y + | 115,00 | 115,00 | 115,00 | 115,00 | 115,00 | -- | -- | 115,00 |
| PUERRO | Navarra | Todos los tipos y variedades | - | - | 99,00 | 99,00 | 99,00 | 99,00 | 99,00 | -- | -- | 99,00 |
| | Tarragona | Todos los tipos y variedades | - | - | 87,50 | 87,50 | 87,50 | 87,50 | 87,50 | -- | -- | 87,50 |
| | Toledo | Todos los tipos y variedades | - | - | 141,05 | 141,05 | 142,00 | 142,40 | 142,40 | -- | -- | 141,78 |
| | Valladolid | Todos los tipos y variedades | - | - | 120,00 | 120,00 | 120,00 | 120,00 | 120,00 | -- | -- | 120,00 |
| SANDÍA | Castellón | Con semillas | - | - | 100,00 | 100,00 | 100,00 | 100,00 | 100,00 | -- | -- | 100,00 |
| | Valencia | Con semillas | - | - | 85,44 | 85,44 | 85,44 | 85,44 | 85,44 | -- | -- | 85,44 |
| | Alicante | Sin semillas | - | - | 105,00 | 105,00 | 105,00 | 105,00 | 105,00 | -- | -- | 105,00 |
| | Castellón | Sin semillas | - | - | 130,00 | 130,00 | 130,00 | 130,00 | 130,00 | -- | -- | 130,00 |
| | Valencia | Sin semillas | - | - | 88,23 | 88,23 | 88,23 | 88,23 | 88,23 | -- | -- | 88,23 |
| TOMATE | Toledo | Todos los tipos y variedades | - | - | 84,00 | 84,00 | 85,00 | 85,00 | 85,00 | -- | -- | 84,60 |
| | Almería | Cereza | I | - | -- | 421,00 | 441,00 | 421,00 | 433,00 | 449,00 | -- | 433,50 |
| | Granada | Cereza | I | - | 206,49 | 206,49 | 206,49 | 206,49 | 206,49 | -- | -- | 206,49 |
| | Murcia | Cereza | I | - | 250,00 | 248,00 | 248,00 | 252,00 | 258,00 | -- | -- | 251,55 |
| | Almería | Racimo | I | - | -- | 82,00 | 75,00 | 41,00 | 64,00 | 66,00 | -- | 70,16 |
| | Barcelona | Racimo | I | - | 85,50 | 85,50 | 85,50 | 85,50 | 85,50 | -- | -- | 85,50 |
| | Granada | Racimo | I | - | 85,00 | 85,00 | 85,00 | 85,00 | 85,00 | -- | -- | 85,00 |
| | Almería | Redondo | I | 57-100mm | 37,00 | 72,00 | 70,00 | 68,00 | 65,00 | 76,00 | -- | 61,57 |
| | Barcelona | Redondo | I | 57-100mm | 85,50 | 85,50 | 85,50 | 85,50 | 85,50 | -- | -- | 85,50 |
| | Granada | Redondo | I | 57-100mm | 75,00 | 75,00 | 75,00 | 75,00 | 75,00 | -- | -- | 75,00 |
| | Málaga | Redondo | I | 57-100mm | 80,00 | 80,00 | 80,00 | 80,00 | 80,00 | -- | -- | 80,00 |
| | Murcia | Redondo | I | 57-100mm | 36,00 | 56,00 | 58,00 | 58,00 | 64,00 | -- | -- | 54,64 |
| ZANAHORIA | Valladolid | Todos los tipos y variedades | - | - | 49,00 | 49,00 | 49,00 | 49,00 | 49,00 | -- | -- | 49,00 |

3.2.2. Precios de Producción de Hortícolas en el Mercado Interior: Precios Medios Ponderados Semanales Nacionales

Referencia: Reglamento Delegado (UE) 2017/891 de la Comisión, de 13 de marzo (DOUE de 25 de mayo). Art. 55 y Anexo VI

Precios a la salida del centro de acondicionamiento de productos seleccionados, embalados y, en su caso, en palés (€/100kg peso neto)

HORTALIZAS

| PRODUCTO | MERCADO | VARIEDAD O TIPO | CAT. | CALIBRE | PRECIO MEDIO PONDERADO SEMANAL NACIONAL Semana 27- 2023: 03/07 -09/07 |
|-------------|---------|------------------------------|------|------------------|--|
| AJO | ESPAÑA | Blanco | - | 50-60 mm | 206,63 |
| | ESPAÑA | Morado | - | 45-55 mm | 236,68 |
| | ESPAÑA | Primavera | - | 50-60 mm | 214,73 |
| BERENJENA | ESPAÑA | Todos los tipos y variedades | - | 40+ /70+ | 65,70 |
| CALABACÍN | ESPAÑA | Todos los tipos y variedades | - | 14-21 | 32,28 |
| CEBOLLA | ESPAÑA | Todos los tipos y variedades | - | - | 68,08 |
| CHAMPIÑÓN | ESPAÑA | Cerrado | - | Medio (30-65 mm) | 184,07 |
| COL-REPOLLO | ESPAÑA | Todos los tipos y variedades | - | - | 84,90 |
| JUDÍA VERDE | ESPAÑA | Todos los tipos y variedades | - | - | 236,74 |
| LECHUGA | ESPAÑA | Todos los tipos y variedades | I | 400 g o superior | 96,70 |
| MELÓN | ESPAÑA | Todos los tipos y variedades | - | - | 112,88 |
| PEPINO | ESPAÑA | Variedades lisas | - | 350-500 g | 36,61 |
| PIMIENTO | ESPAÑA | Todos los tipos y variedades | I | 40 mm o superior | 148,67 |
| PUERRO | ESPAÑA | Todos los tipos y variedades | - | - | 118,27 |
| SANDÍA | ESPAÑA | Todos los tipos y variedades | - | - | 111,89 |
| TOMATE | ESPAÑA | Cereza | I | - | 273,75 |
| | ESPAÑA | Racimo | I | - | 80,20 |
| | ESPAÑA | Redondo | I | 57-100mm | 65,50 |
| ZANAHORIA | ESPAÑA | Todos los tipos y variedades | - | - | 48,05 |

4. PRECIOS REPRESENTATIVOS DE PRODUCTOS GANADEROS

4.1. PRECIOS REPRESENTATIVOS DE PRODUCTOS GANADEROS: BOVINO

4.1.1. Precios Medios Nacionales de Canales de Bovino Pesado

PRECIO MEDIO NACIONAL (€/100kg Canal) DE CANALES DE BOVINO PESADO SEGÚN MODELO COMUNITARIO DE CLASIFICACIÓN R 2017/1182, R 2017/1184, RD 815/2018 (Euro/100kg canal)

| CATEGORÍA | CLASE DE CONFORMACIÓN Y DE ESTADO DE ENGRASAMIENTO | Semana 26 26/06-02/07 2023 | Semana 27 03-09/07 2023 | Variación € |
|--|--|----------------------------------|-------------------------------|---------------|
| Categoría A: Canales de machos jóvenes sin castrar de más de un año y menos de dos | Muy buena y poco cubierta (U-2) | 532,10 | 516,06 | -16,04 |
| | Muy buena y cubierta (U-3) | 530,74 | 530,71 | -0,03 |
| | Precio medio ponderado Categoría U | 531,61 | 521,39 | -10,22 |
| | Buena y poco cubierta (R-2) | 515,83 | 496,14 | -19,69 |
| | Buena y cubierta (R-3) | 529,20 | 524,04 | -5,16 |
| | Precio medio ponderado Categoría R | 522,01 | 509,04 | -12,97 |
| | Menos buena y poco cubierta (O-2) | 502,60 | 486,74 | -15,86 |
| Menos buena y cubierta (O-3) | 506,02 | 515,21 | 9,19 | |
| | Precio medio ponderado Categoría O | 503,99 | 498,29 | -5,70 |
| Categoría D: Canales de hembras que hayan parido | Mediocre y poco cubierta (P-2) | 294,31 | 289,28 | -5,03 |
| | Mediocre y cubierta (P-3) | 346,78 | 341,01 | -5,77 |
| | Precio medio ponderado Categoría P | 304,02 | 298,86 | -5,16 |
| | Buena y cubierta (R-3) | 363,86 | 376,86 | 13,00 |
| | Buena y grasa (R-4) | 423,03 | 432,97 | 9,94 |
| | Precio medio ponderado Categoría R | 376,44 | 388,79 | 12,35 |
| | Menos buena y poco cubierta (O-2) | 320,16 | 338,16 | 18,00 |
| Menos buena y cubierta (O-3) | 359,50 | 366,67 | 7,17 | |
| Menos buena y grasa (O-4) | 426,66 | 419,35 | -7,31 | |
| | Precio medio ponderado Categoría O | 355,29 | 364,16 | 8,87 |
| Categoría E: Canales de otras hembras (de 12 meses o más) | Muy buena y poco cubierta (U-2) | 552,91 | 543,93 | -8,98 |
| | Muy buena y cubierta (U-3) | 539,29 | 534,77 | -4,52 |
| | Precio medio ponderado Categoría U | 543,34 | 537,50 | -5,84 |
| | Buena y poco cubierta (R-2) | 491,89 | 514,47 | 22,58 |
| | Buena y cubierta (R-3) | 529,54 | 529,03 | -0,51 |
| | Buena y grasa (R-4) | 527,67 | 524,92 | -2,75 |
| | Precio medio ponderado Categoría R | 520,11 | 525,10 | 4,99 |
| Menos buena y poco cubierta (O-2) | 443,10 | 426,76 | -16,34 | |
| Menos buena y cubierta (O-3) | 481,40 | 470,16 | -11,24 | |
| Menos buena y grasa (O-4) | 522,15 | 525,45 | 3,30 | |
| | Precio medio ponderado Categoría O | 474,61 | 462,89 | -11,72 |
| Categoría Z: Canales de animales desde 8 a menos de 12 meses | Muy buena y poco cubierta (U-2) | 546,35 | 537,87 | -8,48 |
| | Muy buena y cubierta (U-3) | 542,85 | 540,65 | -2,20 |
| | Precio medio ponderado Categoría U | 544,38 | 539,43 | -4,95 |
| | Buena y poco cubierta (R-2) | 522,60 | 523,29 | 0,69 |
| | Buena y cubierta (R-3) | 534,39 | 539,35 | 4,96 |
| | Precio medio ponderado Categoría R | 531,35 | 535,20 | 3,85 |
| | Menos buena y poco cubierta (O-2) | 475,21 | 473,64 | -1,57 |
| Menos buena y cubierta (O-3) | 517,59 | 522,20 | 4,61 | |
| | Precio medio ponderado Categoría O | 488,50 | 488,87 | 0,37 |

4.1.2. Precios Medios Nacionales del Bovino Vivo

R 2017/1182, R 2017/1184 (Euro/100 kg vivo)

| BOVINO VIVO | Semana 26 26/06-02/07 2023 | Semana 27 03-09/07 2023 | Variación € |
|--------------------------------------|----------------------------------|-------------------------------|-------------|
| Machos hasta 480 Kg. vivo | 297,84 | 296,56 | -1,28 |
| Machos de más de 480 kg. vivo | 279,98 | 278,65 | -1,33 |
| Hembras que hayan parido | 150,02 | 151,65 | 1,63 |
| Otras hembras de hasta 380 Kg. vivo | 300,03 | 299,80 | -0,23 |
| Otras hembras de más de 380 Kg. vivo | 300,38 | 299,86 | -0,52 |

4.1.3. Precios Medios Nacionales de Otros Animales de la Especie Bovina

| OTROS BOVINOS | Semana 26 26/06-02/07 2023 | Semana 27 03-09/07 2023 | Variación € |
|---|----------------------------------|-------------------------------|--------------|
| TERNEROS DE 8 DÍAS A 4 SEMANA (Euro/cabeza) | | | |
| Macho frisón | 153,80 | 147,36 | -6,44 |
| Macho cruzado | 268,97 | 266,87 | -2,10 |
| Hembra frisón | 126,11 | 117,19 | -8,92 |
| Hembra cruzado | 212,64 | 202,52 | -10,12 |
| <i>Media ponderada nacional (Euro/Cabeza)</i> | 202,15 | 196,07 | -6,08 |
| TERNEROS DE 6 HASTA 12 MESES (Euro/100kg vivo) | | | |
| Macho frisón (base 200 kg) | 220,72 | 220,72 | 0,00 |
| Macho cruzado (base 200 kg) | 388,54 | 388,54 | 0,00 |
| Hembra frisón (base 200 kg) | 350,00 | 350,00 | 0,00 |
| Hembra cruzado (base 200 kg) | 291,52 | 291,00 | -0,52 |
| <i>Media ponderada nacional (Euro/100kg vivo)</i> | 344,68 | 344,48 | -0,20 |

4.2. PRECIOS REPRESENTATIVOS DE PRODUCTOS GANADEROS: OVINO

4.2.1. Precios Medios Nacionales de Canales de Ovino Frescas o Refrigeradas

R 2017/1182, R 2017/1184 (Euro/100 kg canal)

| CORDEROS I Y II | Semana 26 26/06-02/07 2023 | Semana 27 03-09/07 2023 | Variación € |
|----------------------------------|----------------------------------|-------------------------------|--------------|
| Corderos I (12 a 13 kg/canal) | 704,74 | 705,19 | 0,45 |
| Corderos II (13,1 a 16 kg/canal) | 692,04 | 686,92 | -5,12 |
| <i>Media ponderada</i> | 698,39 | 696,06 | -2,33 |

PRECIOS MEDIOS DE CANALES DE OVINO FRESCAS O REFRIGERADAS EN LOS MERCADOS NACIONALES REPRESENTATIVOS PARA LA UE

| MERCADO REPRESENTATIVO - Cordero 9-19 kg | Semana 26 26/06-02/07 2023 | Semana 27 03-09/07 2023 | Variación € |
|--|----------------------------------|-------------------------------|--------------|
| Barcelona | 892,06 | 880,72 | -11,34 |
| Madrid | 958,28 | 958,28 | 0,00 |
| Valencia | 657,55 | 642,58 | -14,97 |
| Albacete | 715,00 | 715,00 | 0,00 |
| Extremadura | 702,89 | 702,89 | 0,00 |
| Segovia | 705,94 | 705,94 | 0,00 |
| Toledo | 732,07 | 718,79 | -13,28 |
| Zaragoza | 785,45 | 775,45 | -10,00 |
| <i>Media ponderada</i> | 729,53 | 725,80 | -3,73 |

4.3. PRECIOS REPRESENTATIVOS DE PRODUCTOS GANADEROS: PORCINO

4.3.1. Precios Medios de Canales de Porcino de Capa Blanca

CLASIFICACIÓN EUOP R 2017/1182, R 2017/1184 (Euro/100kg canal)

| | Clase S (>60% contenido magro) | | | Clase E (60%-55% contenido magro) | | | Clase U (55%-50% contenido magro) | | |
|------------------------------|----------------------------------|-------------------------------|-------------|-----------------------------------|-------------------------------|-------------|-----------------------------------|-------------------------------|-------------|
| | Semana 26 26/06-02/07 2023 | Semana 27 03-09/07 2023 | Variación € | Semana 26 26/06-02/07 2023 | Semana 27 03-09/07 2023 | Variación € | Semana 26 26/06-02/07 2023 | Semana 27 03-09/07 2023 | Variación € |
| PRECIO MEDIO NACIONAL | 252,96 | 256,98 | 4,02 | 247,78 | 248,92 | 1,14 | 255,27 | 256,09 | 0,82 |

| | Clase R (50%-45% contenido magro) | | | Clase O (45%-40% contenido magro) | | | Clase P (<40% contenido magro) | | |
|------------------------------|-----------------------------------|-------------------------------|-------------|-----------------------------------|-------------------------------|--------------|----------------------------------|-------------------------------|--------------|
| | Semana 26 26/06-02/07 2023 | Semana 27 03-09/07 2023 | Variación € | Semana 26 26/06-02/07 2023 | Semana 27 03-09/07 2023 | Variación € | Semana 26 26/06-02/07 2023 | Semana 27 03-09/07 2023 | Variación € |
| PRECIO MEDIO NACIONAL | 250,68 | 250,88 | 0,20 | 245,51 | 243,43 | -2,08 | 248,27 | 241,62 | -6,65 |

4.3.2. Precios Medios en Mercados Representativos Provinciales de Porcino Cebado (*)

| MERCADO REPRESENTATIVO | SELECTO (nivel menor de grasa) | | | NORMAL (nivel normal de grasa) | | | GRASO (nivel mayor de grasa) | | |
|------------------------|----------------------------------|-------------------------------|-------------|----------------------------------|-------------------------------|-------------|----------------------------------|-------------------------------|-------------|
| | Semana 26 26/06-02/07 2023 | Semana 27 03-09/07 2023 | Variación € | Semana 26 26/06-02/07 2023 | Semana 27 03-09/07 2023 | Variación € | Semana 26 26/06-02/07 2023 | Semana 27 03-09/07 2023 | Variación € |
| Barcelona | -- | -- | -- | 2,10 | 2,10 | 0,00 | 2,07 | 2,07 | 0,00 |
| Huesca | 2,04 | 2,04 | 0,00 | 2,02 | 2,02 | 0,00 | 2,00 | 2,00 | 0,00 |
| Lleida | 2,04 | 2,04 | 0,00 | 2,02 | 2,02 | 0,00 | 2,01 | 2,01 | 0,00 |
| Murcia | 2,08 | 2,08 | 0,00 | 2,07 | 2,07 | 0,00 | 2,06 | 2,06 | 0,00 |
| Pontevedra | 2,06 | 2,06 | 0,00 | 2,03 | 2,03 | 0,00 | 2,64 | 2,64 | 0,00 |
| Salamanca | 2,04 | 2,04 | 0,00 | 2,04 | 2,04 | 0,00 | 1,98 | 1,98 | 0,00 |
| Segovia | 2,03 | 2,03 | 0,00 | 2,02 | 2,02 | 0,00 | 2,12 | 2,12 | 0,00 |
| Zaragoza | 2,07 | 2,07 | 0,00 | 2,02 | 2,02 | 0,00 | 2,01 | 2,01 | 0,00 |

(*) En Euro/kg vivo

4.3.3. Precios Medios de Porcino Precoz, Lechones y Otras Calidades

(Euro/100kg vivo)

| CERDAS DE DESVIEJE | Semana 26 26/06-02/07 2023 | Semana 27 03-09/07 2023 | Variación € |
|---|---|--|--------------------|
| Cerdas de Desvieje | 133,15 | 133,15 | 0,00 |
| CERDOS CEBADOS | | | |
| Categoría U | 196,56 | 197,19 | 0,63 |
| LECHONES | | | |
| Lleida.Base 20kg de peso. | 415,00 | 415,00 | 0,00 |
| Segovia.Base 20kg de peso. | 480,00 | 480,00 | 0,00 |
| Media nacional. Calidad Normal. Base 20 kg de | 457,87 | 457,87 | 0,00 |

4.3.4. Precios Medios de Porcino: Tronco Ibérico

(Euro/100kg vivo)

| TOSTONES | Semana 26 26/06-02/07 2023 | Semana 27 03-09/07 2023 | Variación € |
|--------------------------------------|---|--|--------------------|
| De 5 a 9 kilos | 510,00 | 510,00 | 0,00 |
| De 9 a 12 kilos | 744,29 | 744,29 | 0,00 |
| LECHONES | | | |
| Lechón Ibérico Cruzado Base 23 kg | 420,65 | 415,71 | -4,94 |
| MARRANOS | | | |
| Marranos Ibéricos de 35 a 60 kg | 358,90 | 358,90 | 0,00 |
| PRIMALES | | | |
| Primales Ibéricos de 60 a 100 kg | - | - | - |
| CERDO CEBADO | | | |
| Cerdo Cebado (Intensivo) | 238,56 | 237,45 | -1,11 |
| Cerdo Cebado de Campo (Extensivo) | 258,40 | 257,66 | -0,74 |
| Cerdo Cebado de Bellota 100% Ibérico | - | - | - |
| DESVIEJE | | | |
| Reproductores de desvieje | 156,52 | 156,52 | 0,00 |
| REPRODUCTORES | | | |
| Reproductores >6 meses | 388,50 | 388,50 | 0,00 |
| CASTRONAS | | | |
| Castronas | 121,74 | 121,74 | 0,00 |

Denominaciones de acuerdo con la Norma de Calidad (RD 4/2014)

Para información sobre precios de productos agrícolas y ganaderos en otros Estados Miembros de la UE:

<https://ec.europa.eu/agriculture/>



MINISTERIO
DE AGRICULTURA, PESCA
Y ALIMENTACIÓN