



19 de diciembre 2018

---

## Índice:

---

1. Precios Medios Nacionales, comentarios y gráficos
2. Precios en Mercados Representativos UE (nacionales)
  - 2.1 Cereales
  - 2.2 Vinos
  - 2.3 Aceites y Semillas
  - 2.4 Frutas y Hortalizas
  - 2.5 Vacuno
  - 2.6 Ovino
  - 2.7 Porcino
3. Precios en Mercados Representativos UE (semana anterior)



GOBIERNO  
DE ESPAÑA

MINISTERIO  
DE AGRICULTURA, PESCA  
Y ALIMENTACIÓN

## **SUBSECRETARÍA**

Subdirección General de Análisis, Coordinación y Estadística

[sgestadi@mapama.es](mailto:sgestadi@mapama.es)

<http://www.mapama.gob.es/es/estadistica/temas/default.aspx>

Publicación elaborada por la  
Subsecretaría  
Subdirección General de Análisis, Coordinación y Estadística



**MINISTERIO  
DE AGRICULTURA, PESCA  
Y ALIMENTACIÓN**

### **Edita**

© Ministerio de Agricultura, Pesca y Alimentación  
Secretaría General Técnica  
Centro de Publicaciones  
Catálogo de Publicaciones de la Administración General del Estado:  
<http://publicacionesoficiales.boe.es/>

N.I.P.O.: 013-18-086-0

Se permite la utilización, copia o reproducción de los datos de este Boletín siempre que se cite expresamente su procedencia

**PRECIOS MEDIOS NACIONALES AGRÍCOLAS (I)**

PRODUCTOS AGRÍCOLAS (especificaciones)		Semana 49 03-09/12	Semana 50 10-16/12	Variación semanal euros	Variación semanal %
<b>CEREALES</b>					
(1)	Trigo blando panificable (€/t)	197,94	197,54	-0,40	-0,20
(1)	Trigo duro (€/t)	203,21	205,67	2,46	1,21
(1)	Cebada pienso (€/t)	188,50	187,28	-1,22	-0,65
(1)	Cebada malta (€/t)	197,05	197,66	0,61	0,31
(1)	Maíz grano (€/t)	181,27	181,26	-0,01	-0,01
(4)	Arroz cáscara (€/t)	294,66	293,92	-0,74	-0,25
(4)	Arroz blanco (€/t)	529,49	529,49	0,00	0,00
(4)	Arroz blanco vaporizado (€/t)	611,68	611,68	0,00	0,00
<b>ALFALFA, PIPA DE GIRASOL, COLZA Y GUISANTES</b>					
(1)	Alfalfa (€/t)	171,24	171,21	-0,04	-0,02
(1)	Pipa de girasol 9-2-44 (€/t)	304,36	306,50	2,14	0,70
(1)	Pipa de girasol alto oleico (€/t)	364,83	366,68	1,85	0,51
(4)	Colza grano (€/t)	313,60	308,98	-4,62	-1,47
(4)	Guisantes secos (€/t)	207,05	204,09	-2,96	-1,43
<b>VINOS</b>					
(2)	Vino blanco sin DOP/IGP (€/hectolitro)	35,52	35,21	-0,31	-0,87
(2)	Vino tinto sin DOP/IGP, 12 p. color (€/hectolitro)	50,29	48,10	-2,19	-4,35
(2)	Vino con DOP/IGP blanco RUEDA (€/hectolitro)	(*) 273,90	(**) 273,91	0,00	0,00
(2)	Vino con DOP/IGP tinto RIOJA (€/hectolitro)	(*) 240,30	(**) 240,31	0,00	0,00
<b>ACEITES VEGETALES</b>					
(3)	Aceite de oliva virgen extra < 0,8° (€/100 kg)	287,20	284,27	-2,93	-1,02
(3)	Aceite de oliva virgen, de 0,8° a 2° (€/100 kg)	250,18	253,16	2,98	1,19
(3)	Aceite de oliva lampante > 2° (€/100 kg)	237,94	234,56	-3,38	-1,42
(3)	Aceite de oliva refinado (€/100 kg) (***)	242,97	241,97	-1,00	-0,41
(3)	Aceite de oliva orujo crudo (€/100 kg) (****)	110,00	109,67	-0,33	-0,30
(3)	Aceite de oliva orujo refinado (€/100 kg) (****)	149,17	147,17	-2,00	-1,34
(3)	Aceite de girasol refinado (€/100 kg) (*****)	71,30	71,13	-0,17	-0,23

**Posición comercial:**

(1) Entrada industria; (2) Salida bodega; (3) Salida almazara; (4) Granel sobre almacén

(\*) (\*\*) En los vinos con DOP/IGP los precios son mensuales. (\*) Precios Octubre 2018. (\*\*) Precio Noviembre 2018.

(\*\*\*) Aceite de oliva refinado. Valores media aritmética de Córdoba, Jaén, Sevilla y Tarragona

(\*\*\*\*) Aceites de orujo crudo y orujo refinado. Valores media aritmética de Córdoba, Jaén y Tarragona.

(\*\*\*\*\*) Aceite de girasol refinado. Valores media aritmética de Córdoba, Sevilla y Tarragona.

**COMENTARIOS DE MERCADO**

● **CEREALES (▲ ▼):** Diferente comportamiento en los precios medios de los cereales grano, con subidas en trigo duro 1,21% y en cebada malta 0,31%. Las bajadas se han producido en cebada pienso (-0,65%), arroz cáscara (-0,25%), trigo blando panificable (-0,20%) y maíz grano (-0,01%).

● **VINOS (▼):** Descensos en los precios medios de los vinos sin DOP/IGP; siendo más significativo en vino tinto con un (-4,35%), el vino blanco desciende un (-0,87%). Los vinos con DOP/IGP blanco RUEDA y tinto RIOJA mantienen los precios; ya que la comercialización de la campaña anterior finalizó y la de la vendimia 2018 aún no ha comenzado. Timidas transacciones en vinos blancos de RUEDA.

● **ACEITES VEGETALES (▼ ▲):** Descensos generalizados en los precios medios de los aceites, donde tan sólo el aceite de oliva virgen sube un 1,19%. Los descensos se han producido en aceite lampante (-1,42%), aceite de orujo refinado (-1,34%), aceite virgen extra (-1,02%), aceite de oliva refinado (-0,41%) y aceite de orujo crudo (-0,30%). El aceite de girasol refinado también desciende un (-0,23%).

**PRECIOS MEDIOS NACIONALES AGRÍCOLAS (2)**

PRODUCTOS AGRÍCOLAS (especificaciones)		Semana 49 03-09/12	Semana 50 10-16/12	Variación semanal euros	Variación semanal %
<b>FRUTAS</b>					
(4)	Clementina (€/100 kg)	17,23	16,26	-0,97	-5,61
(4)	Limón (€/100 kg)	32,29	28,45	-3,84	-11,90
(4)	Naranja (€/100 kg)	17,20	17,11	-0,09	-0,55
(4)	Aguacate (€/100 kg)	94,35	122,81	28,46	30,17
(4)	Manzana Golden (€/100 kg)	49,01	46,56	-2,45	-4,99
(4)	Pera Blanquilla (€/100 kg)	55,82	55,82	0,00	0,00
(4)	Uva de mesa (€/100 kg)	77,50	77,50	0,00	0,00
(4)	Plátano (€/100 kg)	62,44	70,59	8,15	13,05
<b>HORTALIZAS</b>					
(4)	Acelga (€/100kg)	43,96	44,47	0,50	1,14
(4)	Ajo seco (€/100kg)	175,00	175,00	0,00	0,00
(4)	Alcachofa (€/100kg)	180,01	152,42	-27,60	-15,33
(4)	Berenjena (€/100 kg)	79,38	52,26	-27,12	-34,16
(4)	Calabacín (€/100 kg)	46,37	34,30	-12,07	-26,04
(4)	Cebolla (€/100 kg)	26,92	26,92	0,00	0,00
(4)	Champiñón (€/100kg)	143,71	143,71	0,00	0,00
(4)	Coliflor (€/100kg)	48,82	45,02	-3,79	-7,77
(4)	Col-repollo (€/100kg)	27,38	27,71	0,34	1,24
(4)	Escarola (€/100kg)	49,85	53,85	4,00	8,02
(4)	Haba verde (€/100 kg)	99,86	152,58	52,72	52,79
(4)	Judía verde tipo plana (€/100 kg)	223,68	191,72	-31,96	-14,29
(4)	Lechuga Romana (€/100 ud)	26,56	23,14	-3,42	-12,87
(4)	Pepino (€/100 kg)	41,52	42,60	1,08	2,60
(4)	Pimiento verde tipo italiano (€/100 kg)	61,47	67,00	5,53	9,00
(4)	Tomate liso (€/100 kg)	62,24	69,78	7,54	12,12
(4)	Zanahoria (€/100 kg)	21,00	20,61	-0,39	-1,84
(4)	Patata (€/100 kg)	26,19	26,51	0,32	1,24

Posición comercial:

(4) Granel: sobre árbol, finca, almacén, agricultor, alhóndiga, lonja

**COMENTARIOS DE MERCADO**

● **CÍTRICOS (▼):** En una campaña marcada por numerosos problemas como la contención de la demanda, la abundancia de frutos con calibre pequeño, la pérdida de salida comercial de numerosas variedades tempranas, la fuerte competencia foránea en los mercados comunitarios, la falta de abastecimiento por los incidentes del transporte en Francia, etc., como viene sucediendo durante las últimas semanas, siguen a la baja los precios medios en origen de los cítricos en seguimiento: *limón Fino* (-11,9%), *clementina* (-5,61%) y *naranja tipo Navel* (-0,55%).

● **FRUTAS DE PEPITA (▼):** Tras la subida de la semana pasada, vuelve a ajustarse a la baja la cotización media en origen de la *manzana Golden* (-4,99%). Muy estable, como hasta el momento en lo que llevamos de campaña, la *pera Blanquilla*.

● Repuntan con fuerza esta semana los precios del *aguacate* (30,17%) —que parece comenzar a remontar tras un inicio de temporada bastante flojo— y del *plátano canario* (13,05%) —tras varias semanas de gran estabilidad—.

● **HORTALIZAS (▼▲):** Diversidad de tendencias en la variación semanal de las cotizaciones de los hortícolas de referencia. Sube con fuerza el *haba verde* (52,79%), tras la entrada en cotización de los mercados del sur; también es reseñable el incremento en *tomate redondo liso* (12,87%). Entre los descensos, cabe destacar los registrados en *berenjena* (-34,16%) y *calabacín* (-26,04%), así como los de la *alcachofa* (-15,33%) —debida principalmente a las considerables bajadas en los mercados levantinos—, la *judía verde plana* (-14,29%) —que empieza a encontrar fuerte competencia en el producto marroquí— y la *lechuga romana* (-12,87%). Vuelve a subir ligeramente la *patata* (1,24%)

# PRECIOS MEDIOS NACIONALES AGRÍCOLAS

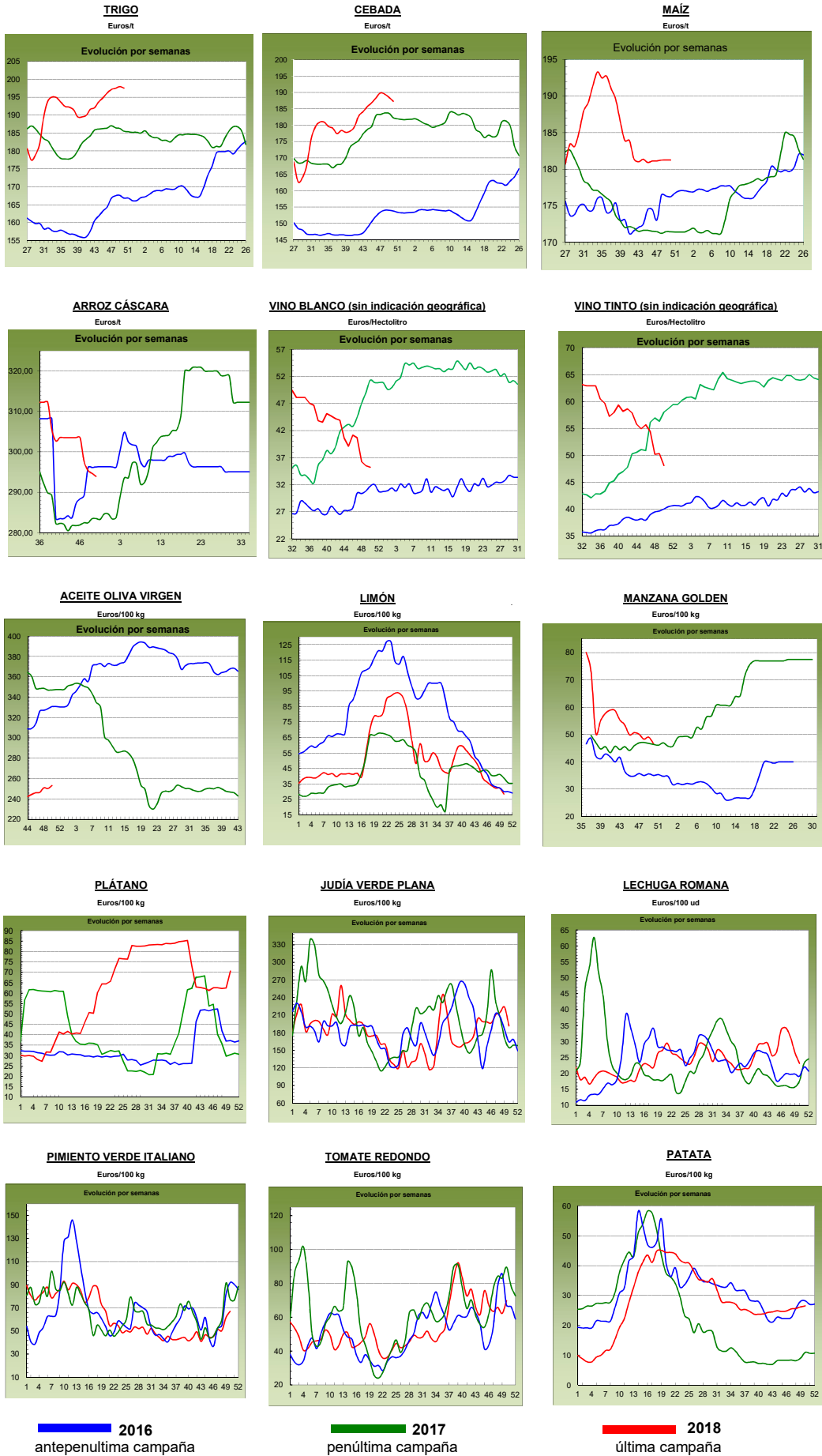

## PRECIOS MEDIOS NACIONALES GANADEROS

PRODUCTOS GANADEROS (especificaciones)		Semana 49 03-09/12	Semana 50 10-16/12	Variación semanal euros	Variación semanal %
<b>VACUNO</b>					
(5)	Ternera, 180-300 kilos (€/100 kg canal)	389,41	389,75	0,34	0,09
(5)	Machos de 12 a 24 meses (Clase R) (€/100 kg canal)	376,03	374,05	-1,98	-0,53
(5)	Animales de 8 a 12 meses (Clase R) (€/100 kg canal)	395,80	392,85	-2,95	-0,75
(5)	Bovino vivo, conjunto categorías (€/100 kg vivo)	198,55	198,63	0,08	0,04
<b>CORDERO</b>					
(5)	Corderos 9-19 kilos (€/100 kg canal)	614,77	616,10	1,33	0,22
(5)	Corderos 12-16 kilos (€/100 kg canal)	582,92	584,73	1,81	0,31
<b>PORCINO</b>					
(5)	Porcino >60% magro (Clase S) (€/100 kg canal)	131,02	131,31	0,29	0,22
(5)	Porcino 60-55% magro (Clase E) (€/100 kg canal)	127,64	127,79	0,15	0,12
(5)	Porcino 55-50% magro (Clase U) (€/100 kg canal)	129,94	130,92	0,98	0,75
(5)	Porcino 50-45% magro (Clase R) (€/100 kg canal)	131,83	132,01	0,18	0,14
(5)	Lechon 20 kg (€/unidad)	38,90	40,52	1,62	4,16
<b>POLLO</b>					
(6)	Pollo, media de canales del 83% y 65% rdto. (€/100 kg canal)	155,34	155,05	-0,29	-0,19
(6)	Pollo P10 (83% rdto.) (€/100 kg canal)	154,20	155,01	0,81	0,53
(6)	Pollo P90 (65% rdto.) (€/100 kg canal)	155,48	155,05	-0,43	-0,28
<b>HUEVOS</b>					
(7)	Huevos, media Clase L y M (€/100 kg)	101,76	99,55	-2,21	-2,17
(7)	Huevos - Clase L (€/docena)	0,83	0,81	-0,02	-2,41
(7)	Huevos - Clase M (€/docena)	0,71	0,69	-0,02	-2,82
<b>CONEJO</b>					
(8)	Conejo 1,8-2,2 kilo, vivo (€/100 kg)	222,69	205,96	-16,73	-7,51
<b>LECHE Y PRODUCTOS LÁCTEOS</b>					
(10)	Suero de leche en polvo (€/100 kg)	79,42	75,21	-4,21	-5,30
(9)	Leche de vaca (€/100 litros). Fuente: FEGA	Precio octubre 2018: 32,50 €/100 litros			
<b>MIEL</b>					
(11)	Miel multifloral a granel (€/100 kg)	Precio septiembre 2018: 309,28 €/100 kg			

### Posición comercial:

(5) Entrada matadero; (6) Salida muelle matadero; (7) Salida muelle centro de embalaje; (8) Salida granja; (9) Precio pagado al ganadero  
(10) Precio franco fábrica sin impuestos ni costes; (11) Venta a la industria o mayorista

## COMENTARIOS DE MERCADO

● **VACUNO** (▼): Descenso en las cotizaciones de las **canales de vacuno**, destacando el (-0,75%) registrado en las de los animales 8-12 meses y el (-0,53%) registrado en las de los machos 12-24 meses, mientras que las cotizaciones de las canales de terneras apenas varían (0,09%). La oferta y la demanda en el **bovino vivo** están en equilibrio, con precios que apenas varían respecto a la semana anterior (0,04%). Las salidas hacia el exterior no son tan elevadas como en años anteriores, pero tampoco hay tantos animales en campo como en campañas pasadas, por lo que la estabilidad es lo que destaca en este momento.

● **OVINO** (▲): Leve subida del 0,27%, de media en sus diferentes clasificaciones, en las cotizaciones de las **canales de corderos**. Estamos, junto al verano, en el momento más propicio para el consumo de este tipo de carne, pero el mismo sigue en niveles muy bajos. La oferta existente cubre, sin problemas, la demanda. Tampoco hay movimiento, ni de animales vivos ni de canales, hacia el exterior.

● **PORCINO** (▲): Subida media del 0,31% en las cotizaciones de las **canales de porcino de capa blanca**. El consumo en Europa se ha elevado debido a la proximidad de las fiestas navideñas, por lo que la demanda se incrementa y los precios se dan un respiro. Las cotizaciones de los **lechones base 20 kg** (▲) anotan, esta semana, una subida del 4,16%. El incremento de demanda de porcino de cebo con destino matadero hace que las plazas vacías en las explotaciones aumenten, por lo que los productores demandan lechones para ir cubriendo esos huecos. Esto no sólo ocurre en España, sino que toda Europa se encuentra en la misma situación, elevada demanda de los mataderos debido al bajo precio que mantiene el porcino de cebo y plazas vacantes que cubrir en los cebaderos, con elevada demanda de lechones y alzas en los precios de los mismos.

● **POLLOS** (▼): Equilibrio entre oferta y demanda en las **canales de pollo**, anotándose un descenso medio semanal del (-0,19%) en las cotizaciones.

● **HUEVOS** (▼): Descenso en las cotizaciones de los huevos (-2,41% en la de la Clase L y -2,82% en la de la Clase M). La demanda sigue descendiendo, tanto de la industria, como de la distribución, como del exterior,

● **CONEJO** (▼): La cotización del **conejo vivo de granja** anota esta semana un descenso del (-7,51%), en un mercado escaso de demanda y de oferta.

● **PRODUCTOS LÁCTEOS** (▼): Descenso del (-5,30%) en las cotizaciones semanales del **suero de leche en polvo**.

# PRECIOS MEDIOS NACIONALES GANADEROS

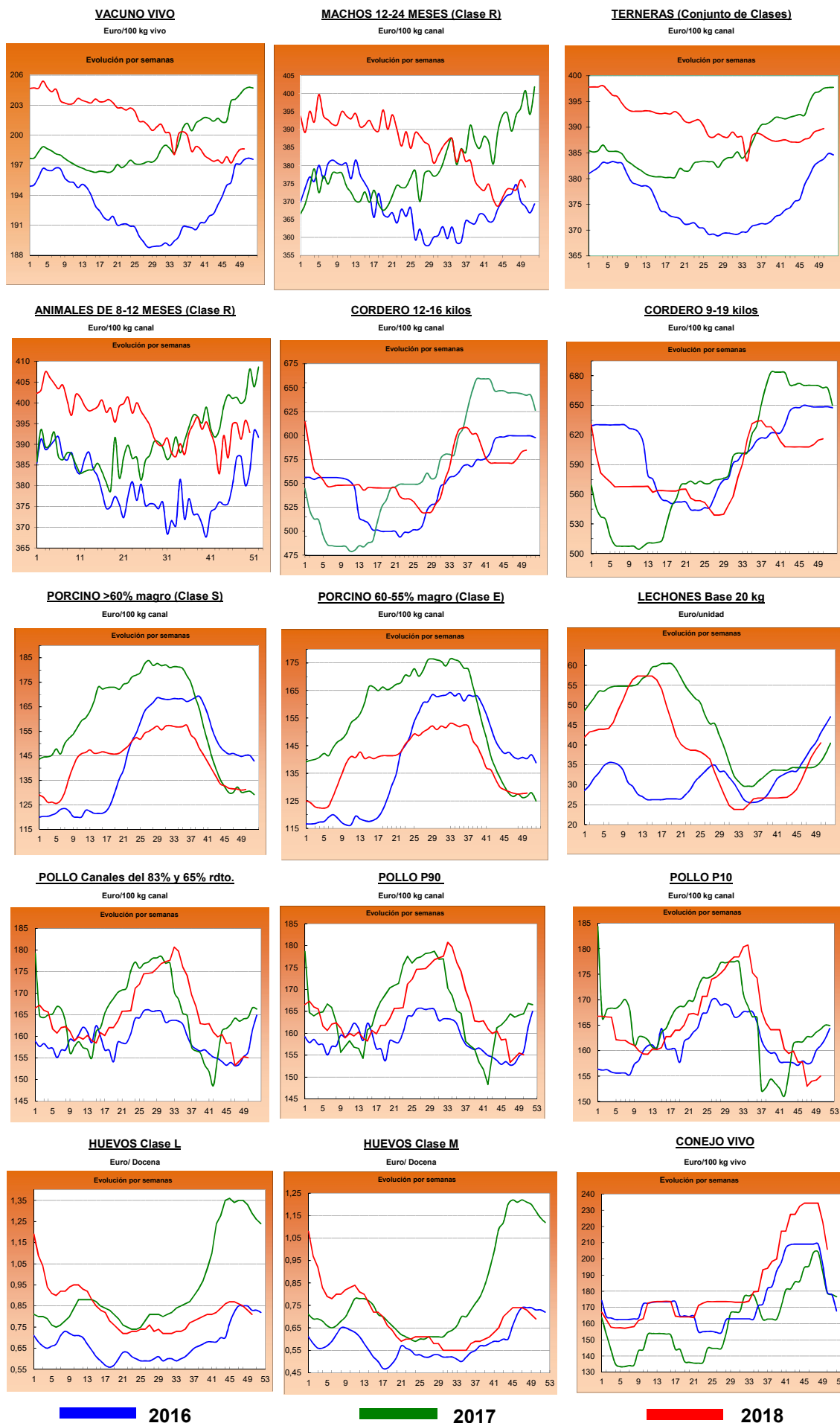

**I-2 PRECIOS EN MERCADOS REPRESENTATIVOS - CEREAL**

Precios en Euro/Tonelada

**REGLAMENTO (UE) 2017/1185 DE LA COMISION. Artículo 11, Anexo I. 1.**
**Precios de comercio al por mayor. Mercancía nacional y/o importada, sobre vehículo**

<b>PRODUCTO</b>	<b>MERCADO REPRESENTATIVO</b>	Semana 03-09/12 2018	Semana 10-16/12 2018	<b>Variación €</b>
<b>Trigo Blando Panificable</b>	Albacete	195,00	195,00	0,00
	Ávila	197,00	195,00	-2,00
	Barcelona	217,00	218,00	1,00
	Burgos	192,40	192,40	0,00
	Cádiz	212,00	216,00	4,00
	Guadalajara	186,00	186,00	0,00
	Huesca	200,00	200,00	0,00
	León	194,80	192,00	-2,80
	Lérida	200,00	201,00	1,00
	Madrid	186,00	186,00	0,00
	Murcia	209,00	209,00	0,00
	Navarra	200,00	199,00	-1,00
	Palencia	190,80	191,20	0,40
	Pontevedra	209,00	204,00	-5,00
	Salamanca	197,80	195,40	-2,40
	Segovia	194,20	192,40	-1,80
	Sevilla	212,00	216,00	4,00
	Soria	196,00	195,20	-0,80
	Tarragona	207,00	208,00	1,00
	Valladolid	193,50	192,70	-0,80
Zamora	194,60	190,60	-4,00	
Zaragoza	200,00	200,00	0,00	
<b>Trigo Duro</b>	Cádiz	200,00	203,00	3,00
	Córdoba	205,00	208,00	3,00
	Sevilla	200,00	203,00	3,00
	Zaragoza	210,00	210,00	0,00



**I-2 PRECIOS EN MERCADOS REPRESENTATIVOS - CEREAL**

Precios en Euro/Tonelada

REGLAMENTO (UE) 2017/1185 DE LA COMISION. Artículo 11, Anexo I. 1.

Precios de comercio al por mayor. Mercancía nacional y/o importada, sobre vehículo

PRODUCTO	MERCADO REPRESENTATIVO	Semana 03-09/12 2018	Semana 10-16/12 2018	Variación €
Cebada Pienso	Albacete	182,90	181,90	-1,00
	Ávila	189,00	188,00	-1,00
	Burgos	189,00	189,00	0,00
	Cádiz	195,00	202,00	7,00
	Ciudad Real	187,40	185,80	-1,60
	Córdoba	198,00	196,00	-2,00
	La Coruña	208,00	208,00	0,00
	Cuenca	185,00	184,00	-1,00
	Granada	195,00	189,00	-6,00
	Guadalajara	184,20	184,00	-0,20
	Huesca	186,00	186,00	0,00
	León	190,00	188,00	-2,00
	Lérida	192,00	192,00	0,00
	Murcia	195,00	194,00	-1,00
	Palencia	187,00	187,00	0,00
	Salamanca	195,00	193,00	-2,00
	Segovia	191,00	185,00	-6,00
	Soria	187,00	185,00	-2,00
	Teruel	188,00	190,00	2,00
	Toledo	190,60	190,00	-0,60
Valladolid	189,00	188,00	-1,00	
Zamora	190,00	188,00	-2,00	
Zaragoza	188,00	190,00	2,00	
Cebada Malta	Albacete	209,00	209,00	0,00
	Burgos	187,80	194,00	6,20
	Ciudad Real	194,60	193,00	-1,60
	Cuenca	207,00	209,00	2,00
	Guadalajara	191,40	191,20	-0,20
	Huesca	199,00	200,00	1,00
	Lérida	205,00	207,00	2,00
	Madrid	213,00	213,00	0,00
	Navarra	198,00	198,00	0,00
	Palencia	193,40	193,60	0,20
	Salamanca	200,00	198,00	-2,00
	Segovia	196,00	191,00	-5,00
	Soria	193,00	191,00	-2,00
	Teruel	190,00	188,00	-2,00
	Toledo	199,00	199,00	0,00
	Valladolid	191,80	190,60	-1,20
Zamora	195,00	193,00	-2,00	
Zaragoza	192,00	194,00	2,00	

**I-2 PRECIOS EN MERCADOS REPRESENTATIVOS - CEREAL**

Precios en Euro/Tonelada

**REGLAMENTO (UE) 2017/1185 DE LA COMISION. Artículo 11, Anexo I. 1. Cereales y 2 Arroz****Maíz grano, precios de comercio al por mayor. Mercancía nacional y/o importada, sobre vehículo****Arroz cáscara, arroz blanco precios salida almacén agricultor**

<b>PRODUCTO</b>	<b>MERCADO REPRESENTATIVO</b>	Semana 03-09/12 2018	Semana 10 -16/12 2018	Variación €
<b>Maíz Grano</b>	Albacete	176,40	175,60	-0,80
	Badajoz	183,00	183,00	0,00
	Cáceres	183,00	183,00	0,00
	Ciudad Real	190,50	190,60	0,10
	Córdoba	181,00	180,00	-1,00
	La Coruña	174,00	174,00	0,00
	Gerona	184,00	183,00	-1,00
	Huesca	179,00	179,00	0,00
	León	178,80	178,80	0,00
	Lérida	178,00	177,00	-1,00
	Madrid	176,00	176,00	0,00
	Navarra	188,00	186,00	-2,00
	Pontevedra	180,00	180,00	0,00
	Salamanca	188,00	189,00	1,00
	Sevilla	185,00	185,00	0,00
	Toledo	187,00	187,00	0,00
	Valladolid	185,00	185,00	0,00
	Zamora	178,00	178,00	0,00
	Zaragoza	182,00	185,00	3,00
	<b>Arroz cáscara (Indica)</b>	Badajoz	273,00	273,00
Sevilla		309,00	306,63	-2,37
Valencia		260,00	260,00	0,00
<b>Arroz cáscara (Japónica)</b>	Badajoz	290,00	290,00	0,00
	Sevilla	297,00	297,65	0,65
	Valencia	290,00	290,00	0,00
<b>Arroz blanco (Indica)</b>	Badajoz	535,00	535,00	0,00
	Sevilla	490,00	490,00	0,00
	Valencia	557,50	557,50	0,00
<b>Arroz blanco (Japónica)</b>	Badajoz	550,00	550,00	0,00
	Sevilla	500,00	500,00	0,00
	Valencia	572,50	572,50	0,00
<b>Arroz blanco vaporizado</b>	Sevilla	612,00	612,00	0,00
	Valencia	595,00	595,00	0,00
<b>Arroz partido</b>	Sevilla	307,00	307,00	0,00
	Valencia	310,00	310,00	0,00

**II-3 PRECIOS EN MERCADOS REPRESENTATIVOS  
VINOS BLANCOS Y TINTOS**

**R. EJECUCIÓN (UE) 2017/1185 de la COMISIÓN. Art 11 Anexo II. 3.**

En €/hectolitro, salida bodega, a granel, pago al contado sin I.V.A.

PRODUCTO	MERCADO REPRESENTATIVO	Semana	Semana	Variación €
		3 al 9/12 49 2018	10 al 16/12 50 2018	
<b>VINO BLANCO sin DOP/IGP</b>				
	Albacete	45,63	44,04	-1,59
	Badajoz	35,83	34,14	-1,69
	Ciudad Real	32,42	32,42	0,00
	Cuenca	38,10	35,56	-2,54
	Toledo	40,39	41,91	1,52
<b>VINO TINTO sin DOP/IGP</b>				
Precio de vino tinto referido al producto de 12 puntos de color				
	Albacete	60,67	54,08	-6,59
	Ciudad Real	38,39	38,39	0,00
	Cuenca	48,21	48,21	0,00
	Badajoz	52,81	52,81	0,00
	Murcia	49,20	49,20	0,00
	Toledo	56,39	52,14	-4,25
	Valencia	39,58	39,42	-0,16
PRODUCTO	ZONA DOP / IGP	Euros / Hectolitro		Variación €
		Octubre	Noviembre	
VINO BLANCO con DOP/IGP	RUEDA	273,90	273,90	0,00
VINO TINTO con DOP/IGP	RIOJA	240,30	240,30	0,00

<b>I-4 PRECIOS EN MERCADOS REPRESENTATIVOS DE ACEITES</b>
---

Aceites. Precios sobre almazara, en €/100 kg, sin I.V.A. Rgto. 2017/1185. Art.11. Anexo I.3.  
Semilla de girasol. Precios en centros de demanda, en €/100 kg, sin I.V.A. Rgto 2017/1185. Art. 8

PRODUCTO Y ESPECIFICACIONES	MERCADO REPRESENTATIVO	Semana 49 3 al 9/12 2018	Semana 50 10 al 16/12 2018	Variación €
ACEITE DE OLIVA VIRGEN EXTRA Menos de 0,8°	Badajoz	310,00	280,00	-30,00
	Ciudad Real	283,00	278,00	-5,00
	Córdoba	290,00	294,00	4,00
	Granada	274,50	272,50	-2,00
	Jaén	288,09	281,11	-6,98
	Málaga	275,00	284,13	9,13
	Sevilla	299,58	299,58	0,00
	Tarragona	282,50	277,50	-5,00
Toledo	285,00	283,00	-2,00	
ACEITE DE OLIVA VIRGEN De 0,8° a 2°	Badajoz	250,00	245,00	-5,00
	Córdoba	247,50	257,50	10,00
	Granada	253,50	251,00	-2,50
	Jaén	248,91	248,28	-0,63
	Sevilla	265,67	265,67	0,00
	Cadiz	265,00	275,00	10,00
	Tarragona	250,00	245,00	-5,00
	Toledo	245,00	243,00	-2,00
ACEITE DE OLIVA LAMPANTE Más de 2°	Córdoba	241,00	242,50	1,50
	Granada	239,00	240,25	1,25
	Jaén	236,84	231,24	-5,59
	Málaga	246,00	250,34	4,34
	Sevilla	249,00	249,00	0,00
	Tarragona	215,00	207,50	-7,50
	Badajoz	237,50	232,50	-5,00
ACEITE DE OLIVA REFINADO	Córdoba	245,50	245,50	0,00
	Jaén	241,50	241,50	0,00
	Sevilla	247,38	245,88	-1,50
	Tarragona	237,50	235,00	-2,50
ACEITE DE ORUJO CRUDO	Córdoba	109,00	113,00	4,00
	Jaén	116,00	116,00	0,00
	Tarragona	105,00	100,00	-5,00
ACEITE DE ORUJO REFINADO	Córdoba	151,50	150,50	-1,00
	Jaén	151,00	151,00	0,00
	Tarragona	145,00	140,00	-5,00
ACEITE DE GIRASOL REFINADO	Córdoba	71,11	71,11	0,00
	Sevilla	71,30	71,30	0,00
	Tarragona	71,50	71,00	-0,50
PIPA DE GIRASOL (9 - 2 - 44)	Sur	316,42	326,87	10,44
	Centro	293,25	289,38	-3,88
	Norte	297,26	293,58	-3,69

## I-5 PRECIOS EN MERCADOS REPRESENTATIVOS - FRUTAS Y HORTALIZAS

## PRECIOS DE PRODUCTOS NACIONALES

## Mercados representativos de producción

Precios a la salida del centro de acondicionamiento de productos seleccionados, embalados y, en su caso, en palés (€/100 kg peso neto)

## CITRICOS

PRODUCTO	MERCADO	VARIEDAD O TIPO	CAT.	CALIBRE	DIA/MES							
					10/12	11/12	12/12	13/12	14/12	15/12	16/12	PMPS
CLEMENTINA	Valencia	Arrufatina	1	1x-3	55,00	55,00	55,00	55,00	55,00	--	--	55,00
	Castellón	Clemenules	1	1x-3	76,91	75,13	75,43	74,07	65,14	74,07	76,27	74,95
	Valencia	Clemenules	1	1x-3	66,40	66,68	67,25	64,44	57,24	72,47	63,32	62,52
	Tarragona	Todas las variedades	1	1x-3	71,46	71,46	71,46	71,46	71,46	--	--	71,46
LIMÓN	Alicante	Fino	1	3-4	100,79	100,42	99,71	100,28	101,10	--	--	100,44
	Málaga	Fino	1	3-4	120,00	120,00	119,00	119,00	120,00	--	--	119,61
	Murcia	Fino	1	3-4	115,00	117,00	116,00	116,00	117,00	--	--	116,19
MANDARINA	Castellón	Clemenvilla	1	1-2	84,53	77,55	83,41	82,91	81,39	56,92	--	78,37
	Valencia	Clemenvilla	1	1-2	78,76	78,76	78,76	74,24	79,08	59,23	--	77,31
NARANJA	Alicante	Navelina	1	3-6	44,70	44,70	44,70	44,70	44,70	--	--	44,70
	Castellón	Navelina	1	3-6	48,23	52,62	53,20	55,31	52,80	44,75	--	51,83
	Valencia	Navelina	1	3-6	43,54	43,54	43,46	45,75	45,31	62,08	--	44,62
	Castellón	Salustiana	1	3-6	61,51	61,51	61,51	61,51	61,51	--	--	61,51
	Valencia	Salustiana	1	3-6	59,96	59,96	59,96	59,96	59,96	--	--	59,96
SATSUMA	Valencia	Owari	1	1x-3	56,12	56,12	56,12	56,12	56,12	--	--	56,12

## FRUTAS DE PEPITA

PRODUCTO	MERCADO	VARIEDAD O TIPO	CAT.	CALIBRE mm	DIA/MES								
					10/12	11/12	12/12	13/12	14/12	15/12	16/12	PMPS	
MANZANA	Gerona	Fuji	1	70-80	105,96	105,96	105,96	105,96	105,96	--	--	105,97	
	Zaragoza	Fuji	1	70-80	92,10	92,10	83,73	--	77,91	--	--	84,14	
	Gerona	Golden Delicious	1	70-80	95,05	95,05	95,05	95,05	95,05	--	--	95,05	
	Lérida	Golden Delicious	1	70-80	68,83	68,22	67,26	69,25	69,74	--	--	68,71	
	Zaragoza	Golden Delicious	1	70-80	80,74	88,42	91,88	100,27	93,23	--	--	87,17	
	Gerona	Granny Smith	1	70-80	78,28	78,28	78,28	78,28	78,28	--	--	78,28	
	Lérida	Granny Smith	1	70-80	46,98	49,50	50,37	49,50	49,50	--	--	48,99	
	Zaragoza	Granny Smith	1	70-80	77,60	--	--	--	77,60	--	--	77,60	
	Lérida	Red Chief	1	70-80	50,50	64,50	64,50	64,50	57,69	--	--	55,47	
	Zaragoza	Red Chief	1	70-80	120,19	112,85	93,50	93,50	82,52	--	--	98,36	
	Zaragoza	Reineta	1	70-80	77,84	78,08	77,41	90,74	78,02	--	--	82,84	
	Gerona	Royal Gala	1	70-80	97,33	97,33	97,33	97,33	97,33	--	--	97,33	
	Lérida	Royal Gala	1	70-80	64,50	64,50	64,50	64,50	64,50	--	--	64,50	
	Zaragoza	Royal Gala	1	70-80	86,06	99,06	93,95	96,64	102,39	--	--	95,91	
	PERA	Lérida	Abbé Fétel	1	70-75	--	--	75,00	--	96,56	--	--	85,50
		Lérida	Blanquilla	1	55-60	57,80	57,55	63,27	68,15	68,75	--	--	64,84
Zaragoza		Blanquilla	1	55-60	79,84	84,11	81,75	77,27	77,27	--	--	80,47	
Lérida		Condesa (Alexandrina)	1	65-70	58,00	60,00	--	54,00	56,00	--	--	57,67	
La Rioja		Conferencia	1	60-65+	80,00	80,00	80,00	80,00	80,00	--	--	80,00	
Lérida		Conferencia	1	60-65+	69,21	74,15	72,80	72,36	74,17	--	--	72,48	
Zaragoza		Conferencia	1	60-65+	66,68	67,88	65,73	65,35	69,42	--	--	67,14	
Lérida		Devoe	1	60-65	--	--	65,00	--	--	--	--	65,00	
Lérida		Ercolini	1	50-60	89,00	89,00	89,00	89,00	89,00	--	--	89,00	
Lérida		Limonera	1	60-65	64,00	64,00	64,00	64,00	64,00	--	--	64,00	
Zaragoza		Packhams Triumph	1	60-65	61,73	--	61,73	--	67,90	--	--	64,65	
UVA DE MESA		Alicante	Aledo	1	-	150,50	150,50	150,50	150,50	150,50	--	--	150,50
	Murcia	Autumn Royal	1	-	160,00	160,00	160,00	160,00	160,00	--	--	160,00	
	Murcia	Crimson Seedless	1	-	170,00	170,00	170,00	170,00	170,00	--	--	170,00	

## FRUTAS DE HUESO

PRODUCTO	MERCADO	VARIEDAD O TIPO	CAT.	CALIBRE	DIA/MES							
					10/12	11/12	12/12	13/12	14/12	15/12	16/12	PMPS
AGUACATE	Granada	Hass	-	-	255,00	255,00	255,00	255,00	265,00	265,00	--	258,59

**I-5 b FRUTAS Y HORTALIZAS**  
**PRECIOS DE PRODUCTOS NACIONALES**  
 Mercados representativos de producción

Referencia: Reglamento Delegado (UE) 2017/891 de la Comisión, de 13 de marzo (DOUE de 25 de mayo). Art. 55 y Anexo VI

Precios a la salida del centro de acondicionamiento de productos seleccionados, embalados y, en su caso, en palés (€/100kg peso neto)

**CÍTRICOS**

PRODUCTO	MERCADO	VARIEDAD O TIPO	CAT.	CALIBRE	PRECIO MEDIO PONDERADO SEMANAL NACIONAL Semana 50 - 2018: 10/12 - 16/12
CLEMENTINA	ESPAÑA	Todas las variedades	I	1X-3	69,31
LIMÓN	ESPAÑA	Todas las variedades	I	3-4	114,49
MANDARINA	ESPAÑA	Todas las variedades	I	1-2	77,44
NARANJA	ESPAÑA	Navelina	I	3-6	44,86
	ESPAÑA	Salustiana	I	3-6	60,06
SATSUMA	ESPAÑA	Todas las variedades	I	1X-3	56,12

**FRUTAS DE PEPITA**

PRODUCTO	MERCADO	VARIEDAD O TIPO	CAT.	CALIBRE mm	PRECIO MEDIO PONDERADO SEMANAL NACIONAL Semana 50 - 2018: 10/12 - 16/12
MANZANA	ESPAÑA	Fuji	I	70/80	96,74
	ESPAÑA	Golden delicious	I	70/80	78,57
	ESPAÑA	Granny Smith	I	70/80	61,42
	ESPAÑA	Red Delicious y demás Var. Rojas	I	70/80	72,99
PERA	ESPAÑA	Abbé Fétel	I	70-75	85,50
	ESPAÑA	Blanquilla	I	55-60	66,60
	ESPAÑA	Conferencia	I	60/65+	72,66
UVA DE MESA	ESPAÑA	Todas las variedades con pepitas	I	-	150,50
	ESPAÑA	Todas las variedades sin pepitas	I	-	162,38

**FRUTAS DE HUESO**

PRODUCTO	MERCADO	VARIEDAD O TIPO	CAT.	CALIBRE	PRECIO MEDIO PONDERADO SEMANAL NACIONAL Semana 50 - 2018: 10/12 - 16/12
AGUACATE	ESPAÑA	Hass	-	-	258,59

## I-5 PRECIOS EN MERCADOS REPRESENTATIVOS - FRUTAS Y HORTALIZAS

## PRECIOS DE PRODUCTOS NACIONALES

Mercados representativos de producción

Precios a la salida del centro de acondicionamiento de productos seleccionados, embalados y, en su caso, en palé/100 kg peso neto)

## HORTALIZAS

PRODUCTO	MERCADO	VARIEDAD O TIPO	CAT.	CALIBRE	DIA/MES							
					10/12	11/12	12/12	13/12	14/12	15/12	16/12	PMPS
AJO	Cuenca	Blanco	-	50-60 mm	180,00	180,00	180,00	180,00	180,00	--	--	180,00
	Toledo	Blanco	-	50-60 mm	180,00	180,00	180,00	180,00	180,00	--	--	180,00
	Albacete	Morado	-	50-80 mm	180,00	180,00	180,00	180,00	180,00	--	--	180,00
	Córdoba	Morado	-	50-80 mm	165,00	165,00	165,00	165,00	165,00	--	--	165,00
	Cuenca	Morado	-	50-80 mm	212,25	212,25	212,25	212,25	212,25	--	--	212,25
	Albacete	Primavera	-	50-60 mm	120,00	120,00	120,00	120,00	120,00	--	--	120,00
	Córdoba	Primavera	-	50-60 mm	150,00	150,00	150,00	150,00	150,00	--	--	150,00
	Cuenca	Primavera	-	50-60 mm	157,65	157,65	157,65	157,65	157,65	--	--	157,65
	Toledo	Primavera	-	50-60 mm	135,00	135,00	135,00	135,00	135,00	--	--	135,00
ALCACHOFA	Murcia	--	-	-	180,00	175,00	175,00	177,00	180,00	--	--	177,22
BERENJENA	Almería	Todos los tipos y variedades	-	-	89,02	81,00	78,82	77,65	61,50	--	--	77,72
BRÓCOLI	Murcia	Todos los tipos y variedades	-	-	80,00	78,00	75,00	78,00	80,00	--	--	78,18
CALABACÍN	Almería	Todas las variedades	-	14-21 g	58,50	53,00	50,00	47,00	53,50	--	--	53,80
	Murcia	Todas las variedades	-	14-21 g	65,00	63,00	70,00	65,00	65,00	--	--	65,66
CEBOLLA	Albacete	Todos los tipos y variedades	-	40-80 mm	35,90	35,90	35,90	35,90	35,90	--	--	35,90
	Ávila	Todos los tipos y variedades	-	40-80 mm	30,00	30,00	30,00	30,00	30,00	--	--	30,00
	Cuenca	Grano	-	40-80 mm	30,00	30,00	30,00	30,00	30,00	--	--	30,00
	Toledo	Grano	-	40-80 mm	29,00	29,00	29,00	29,00	29,00	--	--	29,00
CHAMPIÑÓN	Albacete	Cerrado	-	30-65 mm	172,00	172,00	172,00	172,00	172,00	--	--	172,00
	Cuenca	Cerrado	-	30-65 mm	190,00	190,00	190,00	190,00	190,00	--	--	190,00
	La Rioja	Cerrado	-	30-65 mm	222,29	222,05	222,44	223,22	223,22	--	--	222,63
	Navarra	Cerrado	-	30-65 mm	190,00	190,00	190,00	190,00	190,00	--	--	190,00
COLIFLOR	La Rioja	Todos los tipos y variedades	-	-	52,63	52,63	52,63	52,63	52,63	--	--	52,63
	Murcia	Todos los tipos y variedades	-	-	99,00	98,00	99,00	97,00	98,00	--	--	98,15
	Navarra	Todos los tipos y variedades	-	-	59,00	59,00	59,00	59,00	59,00	--	--	59,00
COL-REPOLLO	Toledo	Todos los tipos y variedades	-	-	33,00	33,00	33,00	33,00	33,00	--	--	33,00
ESCAROLA	Murcia	Lisa	-	-	112,00	112,00	106,00	105,00	111,00	--	--	109,15
ESPINACA	Murcia	--	-	-	132,00	135,00	135,00	137,00	135,00	--	--	135,19
JUDÍA VERDE	Almería	Emerite	-	-	172,00	--	181,00	--	152,00	--	--	168,77
	Almería	Plana	-	-	224,10	185,67	199,54	170,00	212,97	--	--	208,10
	Granada	Plana	-	-	214,00	231,00	255,00	209,00	207,00	226,00	--	221,87
LECHUGA	Murcia	Baby	I	-	100,00	102,00	99,00	100,00	99,00	--	--	100,08
	Murcia	Iceberg	I	400g y+	58,00	60,00	60,00	58,00	57,00	--	--	58,55
	Murcia	Romana	I	400g y+	66,00	69,00	69,00	68,00	69,00	--	--	68,27
PEPINO	Almería	De Almería	-	350-500 g	47,84	39,68	34,94	31,12	30,32	30,55	--	35,53
	Murcia	Español	-	M (20-25 cm)	95,00	98,00	95,00	95,00	95,00	--	--	95,65
	Almería	Morico	-	-	71,00	--	71,00	--	70,00	--	--	70,76
PIMIENTO	Almería	Cuadrado Color	I	70 mm y +	139,00	--	114,00	--	100,00	--	--	115,93
	Almería	Cuadrado Verde	I	70 mm y +	77,00	89,41	84,71	89,41	77,00	--	--	83,51
	Almería	Italiano Verde	I	40 mm y +	94,00	--	90,00	--	83,00	--	--	87,37
PUERRO	Segovia	Todos los tipos y variedades	-	-	64,00	64,00	64,00	64,00	64,00	--	--	64,00
	Valladolid	Todos los tipos y variedades	-	-	70,00	70,00	70,00	70,00	70,00	--	--	70,00
SETAS CULTIVADAS	La Rioja	Pleurotus ostreatus	-	-	240,00	240,00	238,75	238,30	238,30	--	--	239,20
TOMATE	Almería	Cereza	I	-	--	161,00	142,00	159,00	174,00	186,00	--	163,00
	Granada	Cereza	I	-	160,00	146,00	160,00	--	139,00	226,00	--	160,92
	Murcia	Cereza	I	-	189,00	192,00	192,00	191,00	190,00	--	--	190,69
	Almería	Racimo	I	-	--	126,00	124,00	118,00	113,00	105,00	--	116,30
	Almería	Redondo	I	57-100mm	93,00	92,56	88,12	83,68	77,24	70,00	--	85,96
	Granada	Redondo	I	57-100mm	81,00	82,00	85,00	76,00	84,00	79,00	--	81,69
	Murcia	Redondo	I	57-100mm	80,00	80,00	82,00	83,00	81,00	--	--	81,28
ZANAHORIA	Segovia	Todos los tipos y variedades	-	-	36,00	36,00	36,00	36,00	36,00	--	--	36,00
	Toledo	Todos los tipos y variedades	-	-	40,00	40,00	40,00	40,00	40,00	--	--	40,00
	Valladolid	Todos los tipos y variedades	-	-	40,00	40,00	40,00	40,00	40,00	--	--	40,00

**I-5 b FRUTAS Y HORTALIZAS**  
**PRECIOS DE PRODUCTOS NACIONALES**  
**Mercados representativos de producción**

Referencia: Reglamento Delegado (UE) 2017/891 de la Comisión, de 13 de marzo (DOUE de 25 de mayo). Art. 55 y Anexo VI

Precios a la salida del centro de acondicionamiento de productos seleccionados, embalados y, en su caso, en palés (€/100kg peso neto)

**HORTALIZAS**

PRODUCTO	MERCADO	VARIEDAD O TIPO	CAT.	CALIBRE	PRECIO MEDIO PONDERADO SEMANAL NACIONAL Semana 50 - 2018: 10/12 - 16/12
AJO	ESPAÑA	Blanco	-	50-60 mm	180,00
	ESPAÑA	Morado	-	45-55 mm	185,75
	ESPAÑA	Primavera	-	50-60 mm	140,49
BERENJENA	ESPAÑA	Todos los tipos y variedades	-	40+/70+	77,72
CALABACÍN	ESPAÑA	Todas las variedades	-	14-21	54,09
CEBOLLA	ESPAÑA	Todos los tipos y variedades	-	40-80	35,08
CHAMPIÑÓN (SETAS CULTIVADAS)	ESPAÑA	Cerrado	-	Medio (30-65 mm)	203,31
COLIFLOR	ESPAÑA	Todos los tipos y variedades	-	-	73,41
COL-REPOLLO	ESPAÑA	Todos los tipos y variedades	-	-	33,00
JUDÍA (VERDE)	ESPAÑA	Todos los tipos y variedades	-	-	214,23
LECHUGA	ESPAÑA	Todos los tipos y variedades	I	400 g o superior	62,13
PEPINO	ESPAÑA	Variedades lisas	-	350-500 g	35,53
PIMIENTO DULCE	ESPAÑA	Todos los tipos y variedades	I	40 mm o superior	99,07
PUERRO	ESPAÑA	Todos los tipos y variedades	-	-	65,16
TOMATE	ESPAÑA	Cereza	I	-	173,01
	ESPAÑA	Racimo	I	-	116,30
	ESPAÑA	Redondo	I	57-100mm	84,90
ZANAHORIA	ESPAÑA	Todos los tipos y variedades	-	-	38,43



<b>I-6 PRECIOS EN MERCADOS REPRESENTATIVOS VACUNO Y OVINO</b>
---

**A) BOVINO**

**1.- PRECIO MEDIO NACIONAL (Euro/100 kg Canal) DE CANALES DE BOVINO PESADO SEGÚN MODELO COMUNITARIO DE CLASIFICACIÓN (R(CE) No 1249/2008 y R(UE) No 148/2014).**

CATEGORÍA	CLASE DE CONFORMACION Y DE ESTADO DE ENGRASAMIENTO	Semana 03-09/12 2018	Semana 10-16/12 2018	Variación €
<b>Categoría A: Canales de machos jóvenes sin castrar de más de un año y menos de dos años</b>	Muy buena y poco cubierta (U-2)	387,59	392,29	4,70
	Muy buena y cubierta (U-3)	389,86	388,95	-0,91
	<b>Precio medio ponderado Categoría U</b>	388,80	390,49	1,69
	Buena y poco cubierta (R-2)	378,24	375,34	-2,90
	Buena y cubierta (R-3)	373,52	372,57	-0,95
	<b>Precio medio ponderado Categoría R</b>	376,03	374,04	-1,99
	Menos buena y poco cubierta(O-2)	348,73	349,56	0,83
Menos buena y cubierta (O-3)	351,20	338,72	-12,48	
<b>Precio medio ponderado Categoría O</b>	349,57	345,87	-3,70	
<b>Categoría D: Canales de hembras que hayan parido</b>	Mediocre y poco cubierta (P-2)	202,97	198,57	-4,40
	Mediocre y cubierta (P-3)	229,63	235,21	5,58
	<b>Precio medio ponderado Categoría P</b>	204,73	200,99	-3,74
	Buena y cubierta (R-3)	266,82	272,42	5,60
	Buena y grasa (R-4)	321,38	308,08	-13,31
	<b>Precio medio ponderado Categoría R</b>	285,16	284,40	-0,75
	Menos buena y poco cubierta(O-2)	228,43	225,16	-3,27
Menos buena y cubierta (O-3)	249,99	245,44	-4,55	
Menos buena y grasa (O-4)	278,38	272,76	-5,62	
<b>Precio medio ponderado Categoría O</b>	243,94	239,81	-4,13	
<b>Categoría E: Canales de otras hembras (de 12 meses ó más)</b>	Muy buena y poco cubierta (U-2)	417,96	418,25	0,29
	Muy buena y cubierta (U-3)	405,92	409,14	3,22
	<b>Precio medio ponderado Categoría U</b>	408,05	410,75	2,70
	Buena y poco cubierta (R-2)	399,01	396,98	-2,03
	Buena y cubierta (R-3)	398,62	399,64	1,02
	Buena y grasa (R-4)	391,52	387,85	-3,67
	<b>Precio medio ponderado Categoría R</b>	398,11	398,53	0,42
Menos buena y poco cubierta(O-2)	310,79	325,49	14,70	
Menos buena y cubierta (O-3)	346,56	340,73	-5,83	
Menos buena y grasa (O-4)	345,64	345,64	-0,00	
<b>Precio medio ponderado Categoría O</b>	340,03	338,00	-2,02	
<b>Categoría Z: Canales de animales desde 8 a menos de 12 meses</b>	Muy buena y poco cubierta (U-2)	421,56	409,13	-12,42
	Muy buena y cubierta (U-3)	409,73	400,33	-9,40
	<b>Precio medio ponderado Categoría U</b>	415,30	404,48	-10,83
	Buena y poco cubierta (R-2)	395,17	393,94	-1,23
	Buena y cubierta (R-3)	396,03	393,42	-2,61
	<b>Precio medio ponderado Categoría R</b>	395,80	393,56	-2,24
	Menos buena y poco cubierta(O-2)	343,07	345,53	2,46
Menos buena y cubierta (O-3)	350,56	351,68	1,12	
<b>Precio medio ponderado Categoría O</b>	346,19	348,10	1,90	

**I-6 PRECIOS MEDIOS NACIONALES EN MERCADOS REPRESENTATIVOS VACUNO Y OVINO****1.-PRECIO MEDIO NACIONAL DE DISTINTAS CATEGORÍAS DE BOVINO (Euro/100 kg)**

<b>BOVINO VIVO</b>	Semana 03-09/12 2018	Semana 10-16/12 2018	<b>Variación €</b>
Machos hasta 480 Kg. vivo	228,34	228,41	0,07
Machos de más de 480 kg. vivo	201,83	201,88	0,06
Hembras que hayan parido	98,51	98,37	-0,14
Otras hembras de hasta 380 Kg. vivo	231,16	231,50	0,33
Otras hembras de más de 380 Kg. vivo	217,95	218,14	0,19

**2.-PRECIO MEDIO NACIONAL DE ANIMALES VIVOS DE LA ESPECIE BOVINA (Commission Regulation - R 2017/1185 Art. 11 - Annex I.6)**

<b>OTROS BOVINOS</b>	Semana 03-09/12 2018	Semana 10-16/12 2018	<b>Variación €</b>
Terneros de ocho días a cuatro semanas			
tipo cruzado	163,32	180,64	17,33
tipo frisón/país	76,98	81,37	4,39
<i>Media aritmética nacional (Euro/Cabeza)</i>	120,15	131,00	10,86
Bovinos ligeros machos comprendidos entre seis y doce meses			
tipo cruzado	298,49	299,19	0,70
tipo frisón/país	186,12	186,82	0,70
<i>Media ponderada nacional (machos y hembras) (Euro/100 kg Vivo)</i>	261,88	262,30	0,42

**B) CORDEROS****3.- PRECIOS MEDIOS NACIONALES DE LAS CANALES DE LA ESPECIES OVINA, SEGÚN MODELO DE CLASIFICACIÓN (R(CE) No 1308/2013. Annex IV. C)**

(Commission Regulation - R 2017/1185 Art. 11 - Annex I.6). Euro/100 kg Canal)

<b>CORDEROS I y II</b>	Semana 03-09/12 2018	Semana 10-16/12 2018	<b>Variación €</b>
Corderos I (12 a 13 kg/canal)	608,79	612,15	3,36
Corderos II (13,1 a 16 kg/canal)	557,04	557,31	0,27
<i>Media ponderada</i>	582,92	584,73	1,81

**4.-PRECIOS MEDIOS NACIONALES DE LAS CANALES DE CORDERO EN MERCADOS REPRESENTATIVOS (R(CE) No 1308/2013. Annex IV. B) (Commission Regulation - R 2017/1185 Art. 11 - Annex I.6). Euro/100 Kg.)**

<b>MERCADO REPRESENTATIVO</b>	Semana 03-09/12 2018	Semana 10-16/12 2018	<b>Variación €</b>
<b>Cordero 9-19 kg</b>			
Barcelona	672,33	672,85	0,52
Madrid	710,08	740,08	30,00
Valencia	694,38	694,34	-0,04
Albacete	605,16	605,16	0,00
Extremadura	590,12	590,12	0,00
Segovia	608,45	608,45	0,00
Toledo	600,69	610,52	9,83
Zaragoza	646,71	646,71	0,00
<i>Media ponderada</i>	614,77	616,10	1,33

**PRECIOS MEDIOS NACIONALES EN MERCADOS REPRESENTATIVOS - PRODUCTOS****D-1)PRECIOS MEDIOS NACIONALES DE LAS CANALES DE LA ESPECIE PORCINA, SEGÚN MODELO DE CLASIFICACIÓN (R(CE) No 1308/2013. Annex IV. B). (Commission Regulation - R 2017/1185 Art. 11 - Annex I.6)**

Euro/100 kg Canal

	Clase S			Clase E			Clase U		
	Semana 03-09/12 2018	Semana 10-16/12 2018	Variación €	Semana 03-09/12 2018	Semana 10-16/12 2018	Variación €	Semana 03-09/12 2018	Semana 10-16/12 2018	Variación €
<b>PRECIO MEDIO NACIONAL</b>	131,02	131,31	0,29	127,64	127,79	0,14	129,94	130,92	0,98

	Clase R			Clase O			Clase P		
	Semana 03-09/12 2018	Semana 10-16/12 2018	Variación €	Semana 03-09/12 2018	Semana 10-16/12 2018	Variación €	Semana 03-09/12 2018	Semana 10-16/12 2018	Variación €
<b>PRECIO MEDIO NACIONAL</b>	131,82	132,01	0,18	131,84	128,47	-3,37	123,24	120,85	-2,39

**D-2)-PORCINO CEBADO**

Euros/kg vivo

MERCADO REPRESENTATIVO	SELECTO			NORMAL			GRASO		
	Semana 03-09/12 2018	Semana 10-16/12 2018	Variación €	Semana 03-09/12 2018	Semana 10-16/12 2018	Variación €	Semana 03-09/12 2018	Semana 10-16/12 2018	Variación €
Albacete	--	--	--	--	--	--	--	--	--
Barcelona	--	--	--	1,09	1,09	0,00	1,06	1,06	0,00
Huesca	1,06	1,06	0,00	1,04	1,04	-0,00	1,02	1,02	0,00
Lleida	1,05	1,05	0,00	1,04	1,04	0,00	1,03	1,03	0,00
Murcia	1,08	1,08	0,00	1,08	1,08	0,00	1,06	1,06	0,00
Pontevedra	1,07	1,07	0,00	1,04	1,04	0,00	1,36	1,36	0,00
Salamanca	1,04	1,04	0,00	1,04	1,04	0,00	1,22	1,22	0,00
Segovia	1,05	1,05	0,00	1,04	1,04	0,00	1,27	1,27	0,00
Zaragoza	1,08	1,08	0,00	1,04	1,04	0,00	1,03	1,03	0,00

**PRECIOS MEDIOS NACIONALES EN MERCADOS REPRESENTATIVOS - PRODUCTOS****E) - PORCINO PRECOZ  
LECHONES, OTRAS CALIDADES.**

Euro/100 Kg vivo

<b>Cerdas de Desvieje</b>	Semana 03-09/12 2018	Semana 10-16/12 2018	<b>Variación €</b>
Cerdas de Desvieje	45,05	44,54	-0,50
<b>CERDOS CEBADOS</b>			
Categoría U	100,05	100,80	0,75
<b>LECHONES</b>			
Lleida.Base 20kg de peso.	175,00	182,50	7,50
Segovia.Base 20kg de peso.	220,00	230,00	10,00
Media nacional. Calidad Normal. Base 20 kg de peso	194,51	202,59	8,08

**F) - TRONCO IBÉRICO**

Euro/100 Kg vivo

<b>TOSTONES</b>	Semana 03-09/12 2018	Semana 10-16/12 2018	<b>Variación €</b>
De 5 a 9 kilos	306,07	355,71	49,64
De 9 a 12 kilos	419,29	471,43	52,14
<b>LECHONES</b>			
Lechón Ibérico Cruzado Base 23 kg	319,24	315,18	-4,07
<b>MARRANOS</b>			
Marranos Ibéricos de 35 a 60 kg	--	--	--
<b>PRIMALES</b>			
Primals Ibéricos de 60 a 100 kg	--	--	--
<b>CERDO CEBADO</b>			
Cerdo Cebado (Intensivo)	206,12	205,44	-0,68
Cerdo Cebado de Campo (Extensivo)	214,97	215,13	0,16
Cerdo Cebado de Bellota 100% Ibérico	318,11	319,58	1,47
<b>DESVIEJE</b>			
Reproductores de desvieje	108,70	108,70	0,00
<b>REPRODUCTORES</b>			
Reproductores >6 meses	374,50	374,50	0,00
<b>CASTRONAS</b>			
Castronas	100,00	100,00	0,00

Denominaciones de acuerdo con la Norma de Calidad (RD 4/2014)

## PRECIOS DE MERCADO. PAÍSES MIEMBROS UE

Semana 49 (del 3 al 9 de diciembre). Año 2018

1.- PRECIO MEDIO NACIONAL DE LAS CANALES DE BOVINO PESADO SEGÚN MODELO DE CLASIFICACIÓN (R(CE) No 1308/2013. Annex IV. A)  
(Commission Regulation - R 2017/1185 Art. 11 - Annex I.6 )  
(Euros/100 kg)

CATEGORIA	CLASE DE CONFORMACIÓN Y DE ESTADO DE ENGRASAMIENTO	Alemania (DE)	Irlanda (IE)	España (ES)	Francia (FR)	Italia (IT)	Polonia (PL)	Portugal (PT)	Reino Unido (UK)	UE-28	% España / UE
Categoría A: Canales de machos jóvenes sin castrar de más de 12 y menos 24 meses	Muy buena y poco cubierta (U-2)	397,6	369,6	<b>387,6</b>	409,0	436,9	341,6	398,9	392,2	<b>403,9</b>	<b>-4,0</b>
	Muy buena y cubierta (U-3)	394,3	368,3	<b>389,9</b>	390,0	421,9	340,6	396,9	392,7	<b>391,3</b>	<b>-0,4</b>
	Buena y poco cubierta (R-2)	391,7	358,8	<b>378,2</b>	379,0	383,7	331,1	375,2	381,6	<b>374,2</b>	<b>1,1</b>
	Buena y cubierta (R-3)	388,0	358,5	<b>373,5</b>	376,0	393,6	332,7	384,1	388,2	<b>375,0</b>	<b>-0,4</b>
	Menos buena y poco cubierta (O-2)	347,4	340,0	<b>348,7</b>	326,0	317,0	323,8	343,5	342,6	<b>336,0</b>	<b>3,8</b>
	Menos buena y cubierta (O-3)	353,2	342,2	<b>351,2</b>	330,0	323,7	322,9	362,8	352,0	<b>344,8</b>	<b>1,9</b>
	<b>Categoría A</b>		<b>382,5</b>	<b>358,3</b>	<b>380,1</b>	<b>379,9</b>	<b>423,1</b>	327,5	379,6	<b>373,9</b>	<b>374,8</b>
Categoría D: Hembras paridas	Buena y cubierta (R-3)	281,0	296,1	<b>266,8</b>	372,0	290,0	285,8	243,4	282,0	<b>331,9</b>	<b>-19,6</b>
	Buena y grasa (R-4)	281,0	294,3	<b>321,4</b>	349,0	284,1	281,4	240,2	278,5	<b>293,2</b>	<b>9,6</b>
	Menos buena y poco cubierta (O-2)	245,9	263,0	<b>228,4</b>	311,0	251,5	259,4	221,5	245,6	<b>249,8</b>	<b>-8,6</b>
	Menos buena y cubierta (O-3)	247,7	269,5	<b>250,0</b>	303,0	259,8	269,0	217,7	259,2	<b>267,2</b>	<b>-6,4</b>
	Menos buena y grasa (O-4)	254,4	269,9	<b>278,4</b>	287,0	266,0	270,6	227,1	257,8	<b>266,1</b>	<b>4,6</b>
	Mediocre y poco cubierta (P-2)	198,4	228,5	<b>203,0</b>	237,0	219,4	229,6	200,7	211,7	<b>218,7</b>	<b>-7,2</b>
	Mediocre y cubierta (P-3)	205,4	253,8	<b>229,6</b>	262,0	242,5	253,8	200,2	231,8	<b>250,8</b>	<b>-8,4</b>
<b>Categoría D</b>		<b>243,0</b>	<b>263,1</b>	<b>238,7</b>	<b>305,5</b>	<b>239,3</b>	261,0	212,5	<b>248,0</b>	<b>267,8</b>	<b>-10,9</b>
Categoría E: Hembras de más de 12 meses	Muy buena y poco cubierta (U-2)	377,0	387,7	<b>418,0</b>	440,0	447,4	333,2	402,3	408,2	<b>432,6</b>	<b>-3,4</b>
	Muy buena y cubierta (U-3)	376,5	391,5	<b>405,9</b>	443,0	464,5	334,3	398,9	413,8	<b>423,6</b>	<b>-4,2</b>
	Buena y poco cubierta (R-2)	368,4	370,8	<b>399,0</b>	372,0	447,5	318,5	388,6	396,0	<b>374,9</b>	<b>6,4</b>
	Buena y cubierta (R-3)	370,3	377,8	<b>398,6</b>	387,0	429,7	327,1	381,2	403,9	<b>380,5</b>	<b>4,8</b>
	Buena y grasa (R-4)	363,0	377,2	<b>391,5</b>	369,0	384,6	326,6	385,0	404,1	<b>386,6</b>	<b>1,3</b>
	Menos buena y poco cubierta (O-2)	258,5	345,8	<b>310,8</b>	296,0	273,0	300,5	367,5	355,3	<b>296,7</b>	<b>4,7</b>
	Menos buena y cubierta (O-3)	261,7	362,6	<b>346,6</b>	313,0	277,6	309,1	355,4	383,3	<b>320,3</b>	<b>8,2</b>
	Menos buena y grasa (O-4)	268,0	362,5	<b>345,6</b>	310,0	236,7	304,2		386,8	<b>359,5</b>	<b>-3,9</b>
	<b>Categoría E</b>		<b>336,8</b>	<b>373,2</b>	<b>400,3</b>	<b>401,1</b>	<b>449,1</b>	<b>314,0</b>	<b>379,9</b>	<b>398,1</b>	<b>379,3</b>
Categoría Z: Canales de machos y hembras de más de 8 y menos de 12 meses	Muy buena y poco cubierta (U-2)		366,1	<b>421,6</b>		514,6		396,2		<b>430,2</b>	<b>-2,0</b>
	Muy buena y cubierta (U-3)			<b>409,7</b>		477,8		397,5		<b>404,3</b>	<b>1,4</b>
	Buena y poco cubierta (R-2)			<b>395,2</b>		467,6		365,8		<b>396,7</b>	<b>-0,4</b>
	Buena y cubierta (R-3)			<b>396,0</b>		492,9		380,7		<b>375,3</b>	<b>5,5</b>
	Menos buena y poco cubierta (O-2)	282,1		<b>343,1</b>		478,9		336,7		<b>352,3</b>	<b>-2,6</b>
	Menos buena y cubierta (O-3)			<b>350,6</b>		383,0		364,9		<b>337,7</b>	<b>3,8</b>
	<b>Categoría Z</b>		<b>282,1</b>	<b>366,1</b>	<b>410,6</b>		<b>483,8</b>		<b>353,6</b>		<b>378,3</b>

[https://ec.europa.eu/agriculture/market-observatory/meat/beef/weekly-carcase-prices\\_en](https://ec.europa.eu/agriculture/market-observatory/meat/beef/weekly-carcase-prices_en)

2.- PRECIO MEDIO NACIONAL DE ANIMALES VIVOS DE LA ESPECIE BOVINA  
(Commission Regulation - R 2017/1185 Art. 11 - Annex I.6)

CATEGORIA	Alemania (DE)	Irlanda (IE)	España (ES)	Francia (FR)	Italia (IT)	Polonia (PL)	Reino Unido (UK)	UE-28	% España / UE
Bovinos de mas de 6 y menos de 12 meses (Euros/kg vivo) (Media ponderada Frison y Cruzado)	1,95	2,02	<b>2,62</b>	2,64	2,87	2,59	1,77	<b>2,29</b>	<b>14,59</b>
Terneros de 8 días a 4 semanas (Euros/cabeza):									
. FRISON/PAIS	75,64	117,31	<b>76,98</b>	34,00	106,32	158,88	44,77	<b>80,40</b>	<b>-4,26</b>
. CRUZADO	189,00	215,06	<b>163,32</b>	155,00	238,03	238,09	185,34	<b>193,14</b>	<b>-15,44</b>

[https://ec.europa.eu/agriculture/market-observatory/meat/beef/weekly-live-prices\\_en](https://ec.europa.eu/agriculture/market-observatory/meat/beef/weekly-live-prices_en)

**PRECIOS DE MERCADO. PAÍSES MIEMBROS UE**

Semana 49 (del 3 al 9 de diciembre). Año 2018

**B) OVINO**

**PRECIOS MEDIOS NACIONALES DE LAS CANALES DE LA ESPECIES OVINA, SEGÚN MODELO DE CLASIFICACIÓN (R(CE) No 1308/2013. Annex IV. C)**  
(Commission Regulation - R 2017/1185 Art. 11 - Annex I.6 )  
(EUROS\100 kg CANAL)

CATEGORIA	Bélgica (BE)	Alemania (DE)	España (ES)	Francia (FR)	Irlanda (IE)	Italia (IT)	Holanda (NL)	Polonia (PL)	Portugal (PT)	Reino Unido (UK)	UE-28	% España / UE
Canales de Corderos Pesados (>13 kg)	449,90	491,30	<b>557,04</b>	634,00	451,84	540,00	462,11	444,39		451,87	<b>487,10</b>	<b>14,36</b>
Canales de Corderos Ligeros (<13 kg)			<b>608,79</b>			636,00		(*)	648,00		<b>564,21</b>	<b>7,90</b>

CATEGORIA	Bulgaria (BG)	Estonia (EE)	Grecia (EL)	Croacia (HR)	Letonia (LV)	Hungría (HU)	Rumanía (RO)	Eslovenia (SI)	Eslovaquia (SK)	UE-28	% Croacia/UE
Canales de Corderos Pesados (>13 kg)		c		<b>500,40</b>	386,27	(*)	241,85		6,00	<b>487,10</b>	<b>2,73</b>
Canales de Corderos Ligeros (<13 kg)	543,07		(*)	<b>510,08</b>	350,99	628,47	(*)	553,50	c	<b>564,21</b>	<b>-9,59</b>

(\*) Data unavailable

c Confidential

[https://ec.europa.eu/agriculture/sheep-goats/presentations\\_en](https://ec.europa.eu/agriculture/sheep-goats/presentations_en)

**C) PORCINO**

**PRECIOS MEDIOS NACIONALES DE LAS CANALES DE LA ESPECIE PORCINA, SEGÚN MODELO DE CLASIFICACIÓN (R(CE) No 1308/2013. Annex IV. B)**  
(Commission Regulation - R 2017/1185 Art. 11 - Annex I.6 )  
(EUROS\100 kg CANAL)

CATEGORIA	Bélgica (BE)	Alemania (DE)	España (ES)	Francia (FR)	Irlanda (IE)	Italia (IT)	Holanda (NL)	Polonia (PL)	Portugal (PT)	Reino Unido (UK)	UE-28	% España / UE
Porcino. Clase S (>60% magro)	113,40	143,54	<b>131,02</b>	137,00	139,57		122,34	131,48	149,00	164,22	<b>137,11</b>	<b>-4,44</b>
Porcino. Clase E (60-55% magro)	105,60	140,11	<b>127,64</b>	129,00	139,25		121,20	128,83	151,00	161,42	<b>135,61</b>	<b>-5,87</b>
Porcino. Clase R (50-45% magro)		115,09	<b>131,82</b>			(*)				143,42	<b>154,17</b>	<b>-14,50</b>
Lechones (Euros/unidad)	33,00	38,90	<b>38,90</b>	21,60		(*)	25,25	40,44	38,00	48,91	<b>38,59</b>	<b>0,80</b>

(\*) Data unavailable

[https://ec.europa.eu/agriculture/market-observatory/meat/pigmeat/statistics\\_en](https://ec.europa.eu/agriculture/market-observatory/meat/pigmeat/statistics_en)

**D) POLLOS Y HUEVOS**

**PRECIO MEDIO NACIONAL DE CANALES DE POLLOS (65% RENDIMIENTO), Y DE HUEVOS (MEDIA DE LAS CLASES L Y M)**  
(Commission Regulation - R 2017/1185 Art. 11 - Annex I.8 (Eggs) y Annex I.9 (chicken))

CATEGORIA	Bélgica (BE)	Alemania (DE)	España (ES)	Francia (FR)	Irlanda (IE)	Italia (IT)	Holanda (NL)	Polonia (PL)	Portugal (PT)	Reino Unido (UK)	UE-28	% España / UE
Pollos. 65% de rendimiento (Euros/100kg canal)	147,00	282,00	<b>155,48</b>	230,00	213,18	212,50	176,00	103,64	130,00	(*)	<b>182,81</b>	<b>-14,95</b>
Huevos. Media Clases L y M (Euros/100 kg)	128,35	139,72	<b>101,76</b>	148,16	145,50	173,81	140,00	(*)	130,95	(*)	<b>135,50</b>	<b>-24,90</b>

(\*) Data unavailable

[https://ec.europa.eu/agriculture/poultry/presentations\\_en](https://ec.europa.eu/agriculture/poultry/presentations_en)

[https://ec.europa.eu/agriculture/eggs/presentations\\_en](https://ec.europa.eu/agriculture/eggs/presentations_en)



GOBIERNO  
DE ESPAÑA

MINISTERIO  
DE AGRICULTURA, PESCA  
Y ALIMENTACIÓN