



7 de noviembre 2018

Índice:

1. Precios Medios Nacionales, comentarios y gráficos
2. Precios en Mercados Representativos UE (nacionales)
 - 2.1 Cereales
 - 2.2 Vinos
 - 2.3 Aceites y Semillas
 - 2.4 Frutas y Hortalizas
 - 2.5 Vacuno
 - 2.6 Ovino
 - 2.7 Porcino
3. Precios en Mercados Representativos UE (semana anterior)



GOBIERNO
DE ESPAÑA

MINISTERIO
DE AGRICULTURA, PESCA
Y ALIMENTACIÓN

SUBSECRETARÍA

Subdirección General de Análisis, Coordinación y Estadística

sgestadi@mapama.es

<http://www.mapama.gob.es/es/estadistica/temas/default.aspx>

Publicación elaborada por la
Subsecretaría
Subdirección General de Análisis, Coordinación y Estadística



**MINISTERIO
DE AGRICULTURA, PESCA
Y ALIMENTACIÓN**

Edita

© Ministerio de Agricultura, Pesca y Alimentación
Secretaría General Técnica
Centro de Publicaciones
Catálogo de Publicaciones de la Administración General del Estado:
<http://publicacionesoficiales.boe.es/>

N.I.P.O.: 013-18-086-0

Se permite la utilización, copia o reproducción de los datos de este Boletín siempre que se cite expresamente su procedencia

PRECIOS MEDIOS NACIONALES AGRÍCOLAS (I)

PRODUCTOS AGRÍCOLAS (especificaciones)		Semana 43 22-28 / 10	Semana 44 29/10 -04/11	Variación semanal euros	Variación semanal %
CEREALES					
(1)	Trigo blando panificable (€/t)	192,08	193,68	1,60	0,83
(1)	Trigo duro (€/t)	200,16	198,64	-1,52	-0,76
(1)	Cebada pienso (€/t)	184,13	185,70	1,57	0,85
(1)	Cebada malta (€/t)	194,09	194,95	0,86	0,44
(1)	Maíz grano (€/t)	181,03	181,37	0,34	0,19
(4)	Arroz cáscara (€/t)	303,53	303,53	0,00	0,00
(4)	Arroz blanco (€/t)	529,49	529,49	0,00	0,00
(4)	Arroz blanco vaporizado (€/t)	611,68	611,68	0,00	0,00
ALFALFA, PIPA DE GIRASOL, COLZA Y GUISANTES					
(1)	Alfalfa (€/t)	164,24	164,87	0,63	0,38
(1)	Pipa de girasol 9-2-44 (€/t)	307,38	305,94	-1,44	-0,47
(1)	Pipa de girasol alto oleico (€/t)	363,73	363,46	-0,27	-0,07
(4)	Colza grano (€/t)	315,44	315,13	-0,31	-0,10
(4)	Guisantes secos (€/t)	204,17	203,07	-1,10	-0,54
VINOS					
(2)	Vino blanco sin DOP/IGP (€/hectolitro)	43,91	40,61	-3,30	-7,52
(2)	Vino tinto sin DOP/IGP, 12 p. color (€/hectolitro)	57,88	55,76	-2,12	-3,67
(2)	Vino con DOP/IGP blanco RUEDA (€/hectolitro)	(*) 273,90	(**) 273,91	0,00	0,00
(2)	Vino con DOP/IGP tinto RIOJA (€/hectolitro)	(*) 240,30	(**) 240,31	0,00	0,00
ACEITES VEGETALES					
(3)	Aceite de oliva virgen extra < 0,8° (€/100 kg)	265,46	264,46	-1,00	-0,38
(3)	Aceite de oliva virgen, de 0,8° a 2° (€/100 kg)	242,92	242,30	-0,62	-0,25
(3)	Aceite de oliva lampante > 2° (€/100 kg)	229,63	231,95	2,32	1,01
(3)	Aceite de oliva refinado (€/100 kg) (***)	236,54	236,50	-0,04	-0,02
(3)	Aceite de oliva orujo crudo (€/100 kg) (****)	118,00	117,00	-1,00	-0,85
(3)	Aceite de oliva orujo refinado (€/100 kg) (****)	157,67	156,83	-0,84	-0,53
(3)	Aceite de girasol refinado (€/100 kg) (*****)	72,80	72,82	0,02	0,03

Posición comercial:

(1) Entrada industria; (2) Salida bodega; (3) Salida almazara; (4) Granel sobre almacén

(*) (**) En los vinos con DOP/IGP los precios son mensuales. (*) Precios Agosto 2018. (**) Precio Septiembre 2018.

(***) Aceite de oliva refinado. Valores media aritmética de Córdoba, Jaén, Sevilla y Tarragona

(****) Aceites de orujo crudo y orujo refinado. Valores media aritmética de Córdoba, Jaén y Tarragona.

(*****) Aceite de girasol refinado. Valores media aritmética de Córdoba, Sevilla y Tarragona.

COMENTARIOS DE MERCADO

● **CEREALES** (▲ ▼): Incrementos de precios en trigo blando panificable (0,83%), cebada pienso (0,85%) y cebada malta (0,44%), prácticamente estable en maíz, observando sólo descensos en trigo duro (-0,76%).

El arroz cáscara permanece estable porque aún no se iniciado la comercialización de la nueva campaña.

● **VINOS** (▼): Descensos observados en las cotizaciones del vino de no calidad, más acusado en blanco (-7,52%) y en menor cuantía en tinto (-3,67%).

Los vinos con DOP/IGP blanco RUEDA y tinto RIOJA mantienen los precios; ya que la comercialización de la campaña anterior finalizó y la de la nueva aún no ha comenzado; no hay transacciones de vinos a granel.

● **ACEITES VEGETALES** (▼): Los precios de los aceites presentan descensos en las categorías de mejor calidad; oliva virgen extra (-0,38%), oliva virgen (-0,25%); aumentando en oliva lampante (1,01%). Los aceites de peor calidad se muestran estables o con una ligera disminución, destacando el orujo crudo (-0,85%).

PRECIOS MEDIOS NACIONALES AGRÍCOLAS (2)

PRODUCTOS AGRÍCOLAS (especificaciones)		Semana 43 22-28/10	Semana 44 29/10-04/11	Variación semanal euros	Variación semanal %
FRUTAS					
(4)	Clementina (€/100 kg)	24,87	22,43	-2,44	-9,80
(4)	Limón (€/100 kg)	50,23	45,76	-4,47	-8,90
(4)	Naranja (€/100 kg)	18,25	18,07	-0,18	-0,98
(4)	Aguacate (€/100 kg)	112,00	108,76	-3,24	-2,90
(4)	Ciruela (€/100 kg)	51,67	59,46	7,79	15,08
(4)	Melocotón (€/100 kg)	70,59	80,32	9,73	13,79
(4)	Manzana Golden (€/100 kg)	55,28	53,53	-1,76	-3,17
(4)	Pera Blanquilla (€/100 kg)	55,77	57,16	1,39	2,50
(4)	Uva de mesa (€/100 kg)	72,80	77,69	4,88	6,71
(4)	Plátano (€/100 kg)	62,78	62,31	-0,47	-0,75
HORTALIZAS					
(4)	Acelga (€/100kg)	46,80	44,96	-1,84	-3,92
(4)	Ajo seco (€/100kg)	121,01	134,51	13,50	11,15
(4)	Alcachofa (€/100kg)	164,99	153,01	-11,98	-7,26
(4)	Berenjena (€/100 kg)	20,50	27,17	6,66	32,50
(4)	Calabacín (€/100 kg)	58,09	87,21	29,11	50,11
(4)	Cebolla (€/100 kg)	16,43	15,56	-0,88	-5,33
(4)	Champiñón (€/100kg)	159,40	150,57	-8,83	-5,54
(4)	Coliflor (€/100kg)	57,01	51,19	-5,82	-10,21
(4)	Col-repollo (€/100kg)	26,02	29,86	3,85	14,78
(4)	Escarola (€/100kg)	31,25	37,06	5,82	18,62
(4)	Judía verde tipo plana (€/100 kg)	204,32	199,02	-5,30	-2,60
(4)	Lechuga Romana (€/100 ud)	29,50	25,56	-3,94	-13,35
(4)	Pepino (€/100 kg)	40,54	46,60	6,06	14,95
(4)	Pimiento verde tipo italiano (€/100 kg)	40,96	46,77	5,81	14,19
(4)	Tomate liso (€/100 kg)	65,92	61,57	-4,34	-6,59
(4)	Zanahoria (€/100 kg)	19,00	19,67	0,67	3,54
(4)	Patata (€/100 kg)	24,52	24,88	0,36	1,47

Posición comercial:

(4) Granel: sobre árbol, finca, almacén, agricultor, alhóndiga, lonja

COMENTARIOS DE MERCADO

● **CÍTRICOS (▼):** El aumento paulatino de la entrada en producción de las variedades de media estación hace que el resto vayan perdiendo valor comercial, con lo que vuelve a decrecer esta semana el precio medio en origen de la *clementina* (-9,8%). En el caso del *limón Fino* (-8,9%), prosigue el descenso en cantidades y precio de las operaciones «a un corte», mientras que las de «a todo limón» que bajan menos relativamente en cantidad, tienden a estabilizarse en precio. Sigue estable la *naranja tipo Navel* (-0,98%), aún esencialmente de la variedad Navelina.

● **FRUTAS DE HUESO (▲):** En la recta final de sus campañas, con el descenso de oferta que esto conlleva, tanto *ciruela* (15,08%) como *melocotón* (13,79%) ven incrementar su nivel de cotizaciones.

● **FRUTAS DE PEPITA (▼▲):** Ligero ajuste a la baja del precio medio nacional en origen de la *manzana Golden* (-3,17%) relacionado principalmente con el mayor protagonismo que van adquiriendo a estas alturas de temporada los mercados ilerdenses, con menores cotizaciones. Al tiempo, el de la *pera Blanquilla* (2,5%) recibe un pequeño impulso desde los mercados de Zaragoza.

● **HORTALIZAS (▲▼):** Se observa esta semana que una buena parte de los hortícolas en seguimiento experimentan incrementos notables en su nivel de precios en origen. Así, el *calabacín* (50,11%) prosigue en la espectacular escalada que comenzó a principios de octubre, al igual que la *berenjena* (32,5%), que sigue con fuerza en la senda ascendente iniciada hace un par de semanas. Destacan también, en menor medida, los ascensos registrados en *escarola* (18,62%), *pepino* (14,95%), *pimiento verde italiano* (14,19%) y *col repollo* (14,78%). Entre los descensos, cabe citar el ajuste a la baja en *coliflor* (-10,21%). Mantiene su nivel la *patata* (1,47%).

PRECIOS MEDIOS NACIONALES AGRÍCOLAS

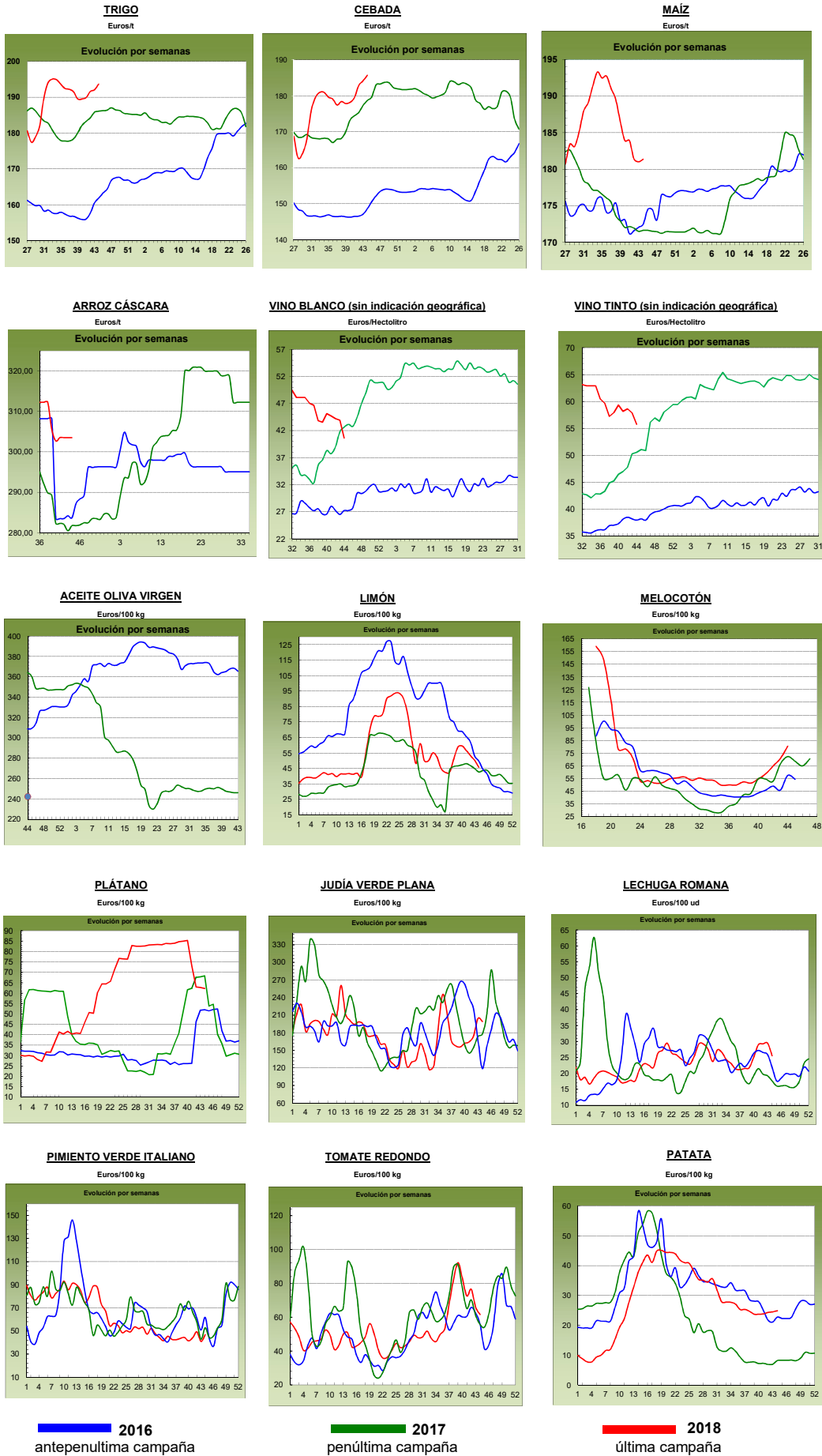

PRECIOS MEDIOS NACIONALES GANADEROS

PRODUCTOS GANADEROS (especificaciones)		Semana 43 22-28/10	Semana 44 29/10-04/11	Variación semanal euros	Variación semanal %
VACUNO					
(5)	Ternera, 180-300 kilos (€/100 kg canal)	387,18	387,11	-0,07	-0,02
(5)	Machos de 12 a 24 meses (Clase R) (€/100 kg canal)	370,58	368,68	-1,90	-0,51
(5)	Animales de 8 a 12 meses (Clase R) (€/100 kg canal)	382,88	392,10	9,22	2,41
(5)	Bovino vivo, conjunto categorías (€/100 kg vivo)	197,39	197,51	0,12	0,06
CORDERO					
(5)	Corderos 9-19 kilos (€/100 kg canal)	608,00	607,90	-0,10	-0,02
(5)	Corderos 12-16 kilos (€/100 kg canal)	571,43	571,25	-0,18	-0,03
PORCINO					
(5)	Porcino >60% magro (Clase S) (€/100 kg canal)	136,45	133,53	-2,92	-2,14
(5)	Porcino 60-55% magro (Clase E) (€/100 kg canal)	132,91	130,02	-2,89	-2,17
(5)	Porcino 55-50% magro (Clase U) (€/100 kg canal)	138,05	135,29	-2,76	-2,00
(5)	Porcino 50-45% magro (Clase R) (€/100 kg canal)	137,42	135,12	-2,30	-1,67
(5)	Lechon 20 kg (€/unidad)	26,86	27,66	0,80	2,98
POLLO					
(6)	Pollo, media de canales del 83% y 65% rdto. (€/100 kg canal)	159,89	160,43	0,54	0,34
(6)	Pollo P10 (83% rdto.) (€/100 kg canal)	159,43	159,91	0,48	0,30
(6)	Pollo P90 (65% rdto.) (€/100 kg canal)	159,95	160,50	0,55	0,34
HUEVOS					
(7)	Huevos, media Clase L y M (€/100 kg)	101,91	104,65	2,74	2,69
(7)	Huevos - Clase L (€/docena)	0,84	0,86	0,02	2,38
(7)	Huevos - Clase M (€/docena)	0,70	0,72	0,02	2,86
CONEJO					
(8)	Conejo 1,8-2,2 kilo, vivo (€/100 kg)	227,54	232,54	5,00	2,20
LECHE Y PRODUCTOS LÁCTEOS					
(10)	Suero de leche en polvo (€/100 kg)	69,61	70,32	0,71	1,02
(9)	Leche de vaca (€/100 litros). Fuente: FEAGA	Precio septiembre 2018: 31,70 €/100 litros			
MIEL					
(11)	Miel multifloral a granel (€/100 kg)	Precio septiembre 2018: 309,28 €/100 kg			

Posición comercial:

- (5) Entrada matadero; (6) Salida muelle matadero; (7) Salida muelle centro de embalaje; (8) Salida granja; (9) Precio pagado al ganadero
(10) Precio franco fábrica sin impuestos ni costes; (11) Venta a la industria o mayorista

COMENTARIOS DE MERCADO

- **VACUNO** (▲=▼): Comportamiento diferente en cuanto a las **canales de vacuno** según la oferta/demanda de cada categoría, así, se registraron subidas semanales del 2,41% en las canales de los animales 8-12 meses, estabilidad (-0,02%) en las de las terneras y (-0,51%) en las de los machos 12-24 meses. La exportación de canales hacia Libia, Líbano y Argelia han aumentado y todo parece indicar que el consumo interno subirá en las próximas semanas. Estabilidad de cotizaciones en el **bovino para vida** (0,06% de variación), en un mercado estable donde no se dan grandes variaciones de precios semanales. La oferta y la demanda se han mostrado en equilibrio, aunque a niveles bajos en ambas.
- **OVINO** (=): Las cotizaciones de las **canales de cordero** anotan repetición (-0,03%, de media en sus diferentes clasificaciones). De nuevo, las canales de mayor peso son las que lastran al sector, si bien el cordero pequeño se va salvando gracias al consumo nacional, las canales mayores, con destino al extranjero, no encuentran demanda.
- **PORCINO** (▼): Las **canales de porcino de capa blanca** vuelven a anotar un descenso del (-2,00%), de media en sus diferentes categorías. La oferta sigue superando ampliamente a la demanda. Lo más destacado esta semana es que han aparecido nuevos casos de PPA en China, lo que supone que, junto a los altos aranceles que les han puesto a los exportadores estadounidenses, tendrán que buscar nuevos suministradores y Europa puede ser pieza clave en esta nueva situación. Subida del 2,98% en las cotizaciones de los **lechones base 20 kg** (▲). El ritmo de sacrificio, no sólo en España, sino en toda Europa, ha aumentado, así que si unimos esto a que no se han detectado nuevos casos de PPA en Europa, el resultado es más confianza del ganadero a la hora de rellenar las plazas vacantes que quedaban en sus explotaciones con el fin de poder cebar animales y venderlos ya cebados, aunque el precio del porcino cebado sigue bajando.
- **POLLOS** (▲): Subida del 0,34% en las cotizaciones de las **canales de pollo**, con un ligero aumento en la demanda.
- **HUEVOS** (▲): Las cotizaciones de los huevos anotan una subida semanal del 2,38% en la docena de la Clase L y del 2,86% en la de la Clase M. La alta demanda sigue siendo el factor determinante en la evolución de las cotizaciones al alza.
- **CONEJO** (▲): Disminuye la oferta de **conejo vivo de granja**, lo que impulsa sus cotizaciones al alza (2,20%).
- **PRODUCTOS LÁCTEOS** (▲): Subida semanal del 1,02% en el precio del **suero de leche en polvo**. En el mes de septiembre, el precio de la **leche de vaca** (Fuente: FEAGA) subió un 0,96% respecto al mes de agosto.
- **MIEL** (▲): El precio de la **miel multifloral a granel** en el mes de septiembre registró una subida de precios del 2,25% respecto al mes previo.

PRECIOS MEDIOS NACIONALES GANADEROS

VACUNO VIVO

Euro/100 kg vivo

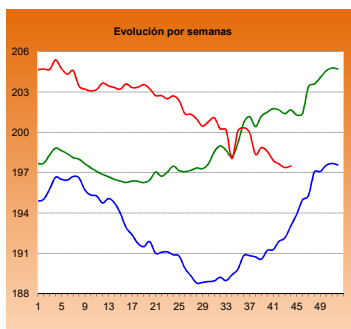

MACHOS 12-24 MESES (Clase R)

Euro/100 kg canal

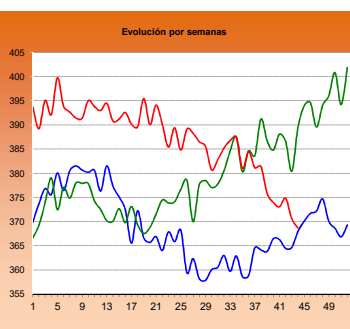

TERNERAS (Conjunto de Clases)

Euro/100 kg canal

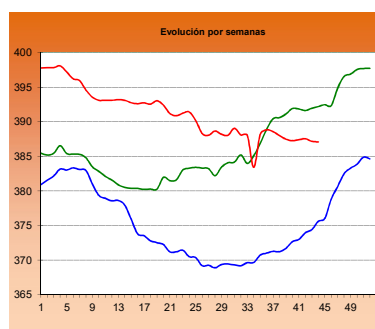

ANIMALES DE 8-12 MESES (Clase R)

Euro/100 kg canal

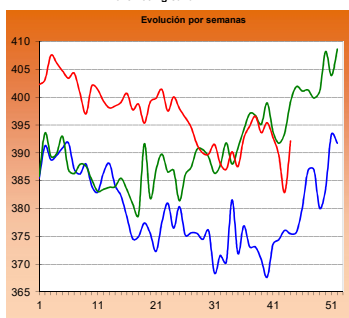

CORDERO 12-16 kilos

Euro/100 kg canal

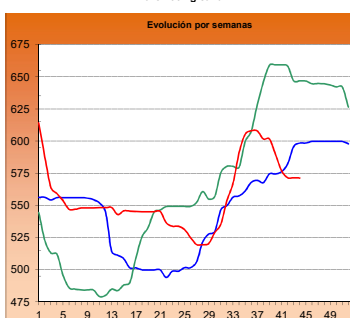

CORDERO 9-19 kilos

Euro/100 kg canal

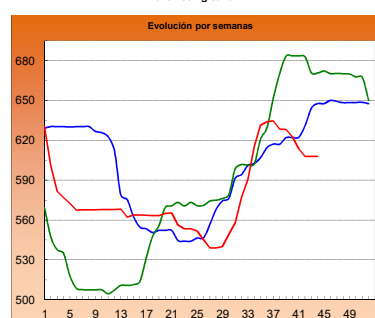

PORCINO >60% magro (Clase S)

Euro/100 kg canal

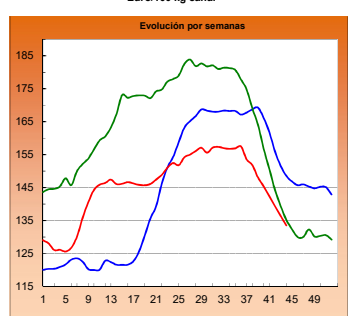

PORCINO 60-55% magro (Clase E)

Euro/100 kg canal

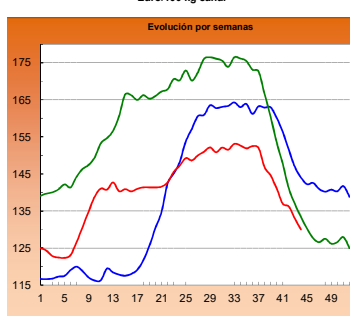

LECHONES Base 20 kg

Euro/unidad

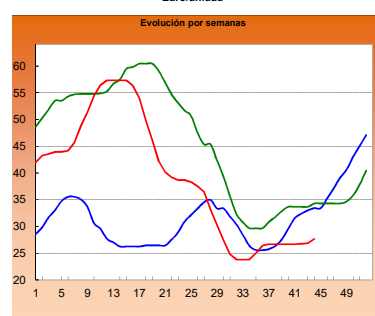

POLLO Canales del 83% y 65% rdto.

Euro/100 kg canal

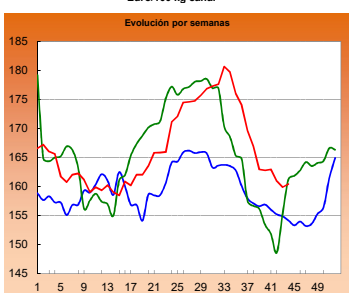

POLLO P90

Euro/100 kg canal

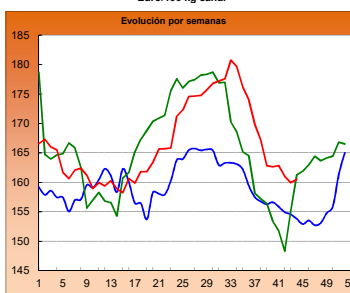

POLLO P10

Euro/100 kg canal

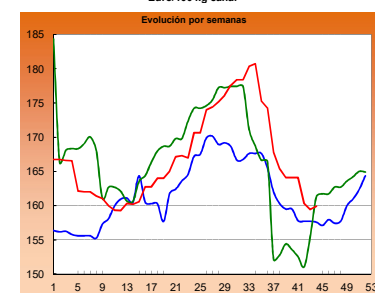

HUEVOS Clase L

Euro/ 100 kg canal

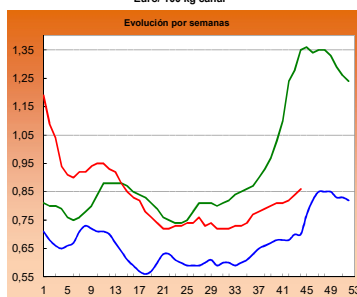

HUEVOS Clase M

Euro/ Docena

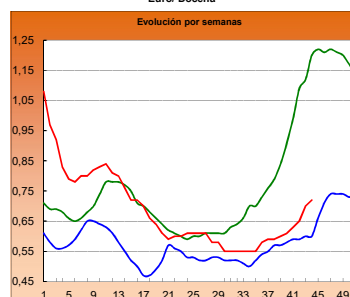

CONEJO VIVO

Euro/100 kg vivo

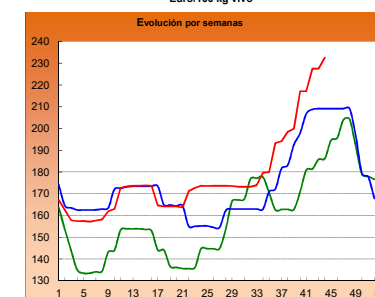
2016
2017
2018

I-2 PRECIOS EN MERCADOS REPRESENTATIVOS - CEREAL

Precios en Euro/Tonelada

REGLAMENTO (UE) 2017/1185 DE LA COMISION. Artículo 11, Anexo I. 1.

Precios de comercio al por mayor. Mercancía nacional y/o importada, sobre vehículo

PRODUCTO	MERCADO REPRESENTATIVO	Semana 22-28/10 2018	Semana 28/10-03/11 2018	Variación €
Trigo Blando Panificable	Albacete	190,00	190,00	0,00
	Ávila	193,00	194,00	1,00
	Barcelona	210,00	215,00	5,00
	Burgos	187,20	191,60	4,40
	Cádiz	203,00	203,00	0,00
	Guadalajara	180,60	180,60	0,00
	Huesca	188,00	197,00	9,00
	León	187,40	187,80	0,40
	Lérida	193,00	193,00	0,00
	Madrid	180,00	180,00	0,00
	Murcia	200,00	202,00	2,00
	Navarra	195,00	195,00	0,00
	Palencia	187,80	189,80	2,00
	Pontevedra	202,00	202,00	0,00
	Salamanca	194,60	195,60	1,00
	Segovia	192,60	192,80	0,20
	Sevilla	203,00	203,00	0,00
	Soria	192,60	192,70	0,10
	Tarragona	199,00	200,00	1,00
	Valladolid	189,60	189,60	0,00
Zamora	187,40	187,60	0,20	
Zaragoza	192,00	192,00	0,00	
Trigo Duro	Cádiz	195,00	195,00	0,00
	Córdoba	205,00	200,00	-5,00
	Sevilla	195,00	195,00	0,00
	Zaragoza	208,00	208,00	0,00

I-2 PRECIOS EN MERCADOS REPRESENTATIVOS - CEREAL

Precios en Euro/Tonelada

REGLAMENTO (UE) 2017/1185 DE LA COMISION. Artículo 11, Anexo I. 1.

Precios de comercio al por mayor. Mercancia nacional y/o importada, sobre vehículo

PRODUCTO	MERCADO REPRESENTATIVO	Semana 22-28/10 2018	Semana 28/10-03/11 2018	Variación €
Cebada Pienso	Albacete	180,30	182,10	1,80
	Ávila	185,00	188,00	3,00
	Burgos	179,00	186,00	7,00
	Cádiz	--	195,00	--
	Ciudad Real	184,40	183,70	-0,70
	Córdoba	177,00	183,00	6,00
	La Coruña	200,00	200,00	0,00
	Cuenca	183,00	185,00	2,00
	Granada	188,00	188,00	0,00
	Guadalajara	183,60	183,80	0,20
	Huesca	177,00	185,00	8,00
	León	187,00	187,00	0,00
	Lérida	182,00	182,00	0,00
	Murcia	196,00	197,00	1,00
	Palencia	183,00	187,00	4,00
	Salamanca	189,00	193,00	4,00
	Segovia	187,00	188,00	1,00
	Soria	184,00	185,00	1,00
	Teruel	181,00	181,00	0,00
	Toledo	183,80	185,60	1,80
Valladolid	186,00	186,00	0,00	
Zamora	187,00	187,00	0,00	
Zaragoza	181,00	181,00	0,00	
Cebada Malta	Albacete	207,00	207,00	0,00
	Burgos	186,20	190,60	4,40
	Ciudad Real	191,60	190,90	-0,70
	Cuenca	207,00	207,00	0,00
	Guadalajara	189,20	189,40	0,20
	Huesca	200,00	200,00	0,00
	Lérida	200,00	200,00	0,00
	Madrid	193,00	193,00	0,00
	Navarra	198,00	198,00	0,00
	Palencia	186,80	190,40	3,60
	Salamanca	196,00	199,00	3,00
	Segovia	192,00	193,00	1,00
	Soria	190,00	191,00	1,00
	Teruel	187,00	187,00	0,00
	Toledo	192,00	194,00	2,00
	Valladolid	187,20	187,20	0,00
	Zamora	192,00	192,00	0,00
Zaragoza	187,00	187,00	0,00	

I-2 PRECIOS EN MERCADOS REPRESENTATIVOS - CEREAL

Precios en Euro/Tonelada

REGLAMENTO (UE) 2017/1185 DE LA COMISION. Artículo 11, Anexo I. 1. Cereales y 2 Arroz

Maíz grano, precios de comercio al por mayor. Mercancía nacional y/o importada, sobre vehículo

Arroz cáscara, arroz blanco precios salida almacén agricultor

PRODUCTO	MERCADO REPRESENTATIVO	Semana 22-28/10 2018	Semana 28/10-03/11 2018	Variación €
Maíz Grano	Albacete	177,20	177,20	0,00
	Badajoz	182,00	182,00	0,00
	Cáceres	182,00	182,00	0,00
	Ciudad Real	190,00	190,00	0,00
	Córdoba	181,00	181,00	0,00
	La Coruña	175,00	175,00	0,00
	Gerona	183,00	183,00	0,00
	Huesca	177,00	179,00	2,00
	León	180,00	180,20	0,20
	Lérida	178,00	178,00	0,00
	Madrid	180,00	180,00	0,00
	Navarra	184,00	184,00	0,00
	Pontevedra	175,00	185,00	10,00
	Salamanca	192,00	190,00	-2,00
	Sevilla	185,00	185,00	0,00
	Toledo	187,20	187,20	0,00
	Valladolid	186,00	185,00	-1,00
Zamora	180,00	180,00	0,00	
Zaragoza	180,00	180,00	0,00	
Arroz cáscara (Indica)	Sevilla	314,00	314,00	0,00
	Valencia	260,00	260,00	0,00
Arroz cáscara (Japónica)	Sevilla	310,67	310,67	0,00
	Valencia	290,00	290,00	0,00
Arroz blanco (Indica)	Badajoz	535,00	535,00	0,00
	Sevilla	490,00	490,00	0,00
	Valencia	557,50	557,50	0,00
Arroz blanco (Japónica)	Badajoz	550,00	550,00	0,00
	Sevilla	500,00	500,00	0,00
	Valencia	572,50	572,50	0,00
Arroz blanco vaporizado (Indica)	Sevilla	612,00	612,00	0,00
	Valencia	595,00	595,00	0,00
Arroz partido	Sevilla	307,00	307,00	0,00
	Valencia	310,00	310,00	0,00

**II-3 PRECIOS EN MERCADOS REPRESENTATIVOS
VINOS BLANCOS Y TINTOS**

R. EJECUCIÓN (UE) 2017/1185 de la COMISIÓN. Art 11 Anexo II. 3.

En €/hectolitro, salida bodega, a granel, pago al contado sin I.V.A.

PRODUCTO	MERCADO REPRESENTATIVO	Semana	Semana	Variación €
		22 al 28/ 10 43 2018	29/10 al 4/11 44 2018	
VINO BLANCO sin DOP/IGP	Albacete	58,84	54,87	-3,97
	Badajoz	40,88	39,38	-1,51
	Ciudad Real	42,19	37,85	-4,34
	Cuenca	45,60	45,60	0,00
	Toledo	49,89	46,08	-3,81
VINO TINTO sin DOP/IGP Precio de vino tinto referido al producto de 12 puntos de color	Albacete	64,75	68,11	3,37
	Ciudad Real	54,46	49,52	-4,94
	Cuenca	58,01	58,01	0,00
	Badajoz	55,12	52,05	-3,07
	Murcia	55,70	55,70	0,00
	Toledo	62,56	57,34	-5,23
	Valencia	49,96	44,77	-5,19
PRODUCTO	ZONA DOP / IGP	Euros / Hectolitro		Variación €
		Agosto	Septiembre	
VINO BLANCO con DOP/IGP	RUEDA	273,90	273,90	0,00
VINO TINTO con DOP/IGP	RIOJA	240,30	240,30	0,00

I-4 PRECIOS EN MERCADOS REPRESENTATIVOS DE ACEITES

Aceites. Precios sobre almazara, en €/100 kg, sin I.V.A. Rgto. 2017/1185. Art.11. Anexo I.3.

Semilla de girasol. Precios en centros de demanda, en €/100 kg, sin I.V.A. Rgto 2017/1185. Art. 8

PRODUCTO Y ESPECIFICACIONES	MERCADO REPRESENTATIVO	Semana 43 22 - 28/ 10 2018	Semana 44 29/10 al 4/11 2018	Variación €
ACEITE DE OLIVA VIRGEN EXTRA Menos de 0,8°	Badajoz	275,00	275,00	0,00
	Ciudad Real	261,00	263,00	2,00
	Córdoba	267,50	265,00	-2,50
	Granada	261,25	263,13	1,88
	Jaén	261,40	257,90	-3,50
	Málaga	263,58	263,58	0,00
	Sevilla	279,00	279,00	0,00
	Tarragona	275,00	275,00	0,00
	Toledo	262,00	264,00	2,00
ACEITE DE OLIVA VIRGEN De 0,8° a 2°	Badajoz	245,00	245,00	0,00
	Córdoba	243,75	245,25	1,50
	Granada	246,50	244,50	-2,00
	Jaén	239,55	237,00	-2,55
	Sevilla	255,00	256,44	1,44
	Cádiz	237,50	242,50	5,00
	Tarragona	245,00	245,00	0,00
	Toledo	235,00	233,00	-2,00
ACEITE DE OLIVA LAMPANTE Más de 2°	Córdoba	231,50	232,50	1,00
	Granada	236,25	236,25	0,00
	Jaén	227,74	231,25	3,51
	Málaga	241,67	240,30	-1,37
	Sevilla	242,50	241,19	-1,32
	Tarragona	215,00	215,00	0,00
	Badajoz	232,50	232,50	0,00
ACEITE DE OLIVA REFINADO	Córdoba	235,50	235,50	0,00
	Jaén	235,66	236,50	0,84
	Sevilla	240,00	239,00	-1,00
	Tarragona	235,00	235,00	0,00
ACEITE DE ORUJO CRUDO	Córdoba	117,00	116,50	-0,50
	Jaén	122,00	119,50	-2,50
	Tarragona	115,00	115,00	0,00
ACEITE DE ORUJO REFINADO	Córdoba	156,00	156,00	0,00
	Jaén	159,50	157,00	-2,50
	Tarragona	157,50	157,50	0,00
ACEITE DE GIRASOL REFINADO	Córdoba	73,11	73,61	0,50
	Sevilla	73,29	72,85	-0,44
	Tarragona	72,00	72,00	0,00
PIPA DE GIRASOL (9 - 2 - 44)	Sur	319,96	319,12	-0,85
	Centro	298,09	297,84	0,86
	Norte	298,65	295,85	-2,80

I-5 PRECIOS EN MERCADOS REPRESENTATIVOS - FRUTAS Y HORTALIZAS

PRECIOS DE PRODUCTOS NACIONALES

Mercados representativos de producción

Precios a la salida del centro de acondicionamiento de productos seleccionados, embalados y, en su caso, en palés (€/100 kg peso neto)

CITRICOS

PRODUCTO	MERCADO	VARIEDAD O TIPO	CAT.	CALIBRE	DIA/MES								
					29/10	30/10	31/10	1/11	2/11	3/11	4/11	PMPS	
CLEMENTINA	Castellón	Arrufatina	1	1x-3	74,90	69,73	71,83	71,27	66,76	67,48	71,21	69,66	
	Valencia	Arrufatina	1	1x-3	86,35	82,38	73,25	73,75	77,99	67,22	71,18	76,26	
	Valencia	Clemenrubí/PRI23	1	1x-3	85,00	85,00	85,00	71,65	85,00	--	--	75,70	
	Castellón	Clemenrubí	1	1x-3	76,11	78,12	76,26	72,19	76,98	78,59	73,49	76,83	
	Valencia	Clemenrubí	1	1x-3	90,32	90,32	90,32	67,34	78,04	--	--	84,11	
	Castellón	Marisol	1	1x-3	63,21	62,55	63,21	--	62,96	--	--	62,97	
	Valencia	Marisol	1	1x-3	63,58	63,58	63,58	--	63,58	--	--	63,58	
	Valencia	Orogrande	1	1x-3	67,00	67,00	67,00	--	67,00	--	--	67,00	
	Castellón	Oronules	1	1x-3	79,01	88,17	102,29	69,82	93,88	59,36	--	85,94	
	Valencia	Oronules	1	1x-3	91,19	87,72	93,85	107,07	88,56	--	--	90,11	
	LIMÓN	Alicante	Fino	1	3-4	117,61	118,64	119,63	--	119,57	--	--	118,93
		Málaga	Fino	1	3-4	139,00	140,00	139,00	--	141,00	--	--	139,74
Murcia		Fino	1	3-4	129,00	129,00	130,00	--	130,00	--	--	129,50	
NARANJA	Valencia	Navel Lane Late	1	3-6	87,00	87,00	87,00	--	87,00	--	--	87,00	
	Castellón	Navelina	1	3-6	61,95	62,36	60,69	68,04	61,80	52,36	--	59,70	
	Valencia	Navelina	1	3-6	59,55	59,19	58,46	61,21	59,10	54,84	56,47	59,17	
SATSUMA	Valencia	Clausellina/Okitsu	1	1x-3	57,41	57,41	57,41	--	57,41	--	--	57,41	
	Valencia	Owari	1	1x-3	62,00	62,00	62,00	--	62,00	--	--	62,00	

FRUTAS DE PEPITA

PRODUCTO	MERCADO	VARIEDAD O TIPO	CAT.	CALIBRE mm	DIA/MES								
					29/10	30/10	31/10	1/11	2/11	3/11	4/11	PMPS	
MANZANA	Gerona	Fuji	1	70-80	116,21	116,21	116,21	--	116,21	--	--	116,21	
	Gerona	Golden Delicious	1	70-80	100,56	100,56	100,56	--	100,56	--	--	100,56	
	Lérida	Golden Delicious	1	70-80	65,00	65,00	66,00	65,00	65,00	--	--	65,10	
	Gerona	Granny Smith	1	70-80	83,52	83,52	83,52	--	83,52	--	--	83,52	
	Lérida	Granny Smith	1	70-80	51,00	50,00	50,00	50,00	50,00	--	--	50,27	
	Lérida	Red Chief	1	70-80	56,40	60,00	--	65,00	65,00	--	--	60,48	
	Zaragoza	Red Chief	1	70-80	89,31	75,00	--	--	--	--	--	80,71	
	Gerona	Red Delicious	1	70-80	100,17	100,17	100,17	--	100,17	--	--	100,17	
	Zaragoza	Reineta	1	70-80	76,16	76,54	--	--	--	--	--	76,33	
	Gerona	Royal Gala	1	70-80	91,80	91,80	91,80	--	91,80	--	--	91,80	
	Lérida	Royal Gala	1	70-80	65,00	65,00	65,00	65,00	65,00	--	--	65,00	
	Zaragoza	Royal Gala	1	70-80	90,00	90,00	--	--	--	--	--	90,00	
	PERA	Lérida	Abbé Fétel	1	70-75	81,00	--	76,00	--	--	--	--	79,25
		Lérida	Blanquilla	1	55-60	67,47	65,21	57,00	76,00	68,00	--	--	63,98
		Zaragoza	Blanquilla	1	55-60	80,83	77,27	--	--	--	--	--	79,73
		Lérida	Condesa (Alexandrina)	1	65-70	76,00	--	75,00	--	76,00	--	--	75,64
La Rioja		Conferencia	1	60-65+	80,00	80,00	80,00	--	80,00	--	--	80,00	
Lérida		Conferencia	1	60-65+	69,00	75,00	64,00	79,00	71,00	--	--	70,58	
Navarra		Conferencia	1	60-65+	85,00	85,00	85,00	--	85,00	--	--	85,00	
Zaragoza		Conferencia	1	60-65+	75,00	75,00	--	--	--	--	--	75,00	
Lérida		Devoe	1	60-65	--	--	64,00	--	--	--	--	64,00	
Lérida		Ercolini	1	50-60	89,00	89,00	--	89,00	89,00	--	--	89,00	
Navarra		Ercolini	1	50-60	95,00	95,00	95,00	--	95,00	--	--	95,00	
Lérida		Limonera	1	60-65	63,00	62,00	61,00	64,00	64,00	--	--	62,40	
Navarra		Limonera	1	60-65	78,00	78,00	78,00	--	78,00	--	--	78,00	
UVA DE MESA		Alicante	Aledo	1	-	131,84	131,84	131,84	--	131,84	--	--	131,84
	Murcia	Autumn Royal	1	-	150,00	150,00	149,00	--	150,00	--	--	149,77	
	Murcia	Crimson Seedless	1	-	162,00	162,00	162,00	162,00	162,00	--	--	162,00	
	Alicante	D.ª Maria	1	-	145,64	145,64	145,64	--	145,64	--	--	145,64	
	Alicante	Ideal	1	-	145,57	145,57	145,57	--	145,57	--	--	145,57	
	Alicante	Red Globe	1	-	140,26	140,26	140,26	--	140,26	--	--	140,26	

FRUTAS DE HUESO

PRODUCTO	MERCADO	VARIEDAD O TIPO	CAT.	CALIBRE	DIA/MES							
					29/10	30/10	31/10	1/11	2/11	3/11	4/11	PMPS
MELOCOTÓN	Teruel	Pulpa Amarilla	1	A/B	--	--	--	--	107,81	--	--	107,81

I-5 b FRUTAS Y HORTALIZAS
PRECIOS DE PRODUCTOS NACIONALES
Mercados representativos de producción

Referencia: Reglamento Delegado (UE) 2017/891 de la Comisión, de 13 de marzo (DOUE de 25 de mayo). Art. 55 y Anexo VI

Precios a la salida del centro de acondicionamiento de productos seleccionados, embalados y, en su caso, en palés (€/100kg peso neto)

CÍTRICOS

PRODUCTO	MERCADO	VARIEDAD O TIPO	CAT.	CALIBRE	PRECIO MEDIO PONDERADO SEMANAL NACIONAL Semana 44 - 2018: 29/10 - 04/11
CLEMENTINA	ESPAÑA	Todas las variedades	1	1X-3	77,77
LIMÓN	ESPAÑA	Todas las variedades	1	3-4	129,15
NARANJA	ESPAÑA	Navelina	1	3-6	87,00
	ESPAÑA	Lanelate	1	3-6	59,18
SATSUMA	ESPAÑA	Todas las variedades	1	1X-3	60,10

FRUTAS DE PEPITA

PRODUCTO	MERCADO	VARIEDAD O TIPO	CAT.	CALIBRE mm	PRECIO MEDIO PONDERADO SEMANAL NACIONAL Semana 44 - 2018: 29/10 - 04/11
MANZANA	ESPAÑA	Fuji	1	70/80	116,21
	ESPAÑA	Golden delicious	1	70/80	86,01
	ESPAÑA	Granny Smith	1	70/80	68,22
	ESPAÑA	Red Delicious y demás Var. Rojas	1	70/80	81,37
PERA	ESPAÑA	Abbé Fétel	1	70-75	79,25
	ESPAÑA	Blanquilla	1	55-60	67,16
	ESPAÑA	Conferencia	1	60/65+	74,02
UVA DE MESA	ESPAÑA	Todas las variedades con pepitas	1	-	142,54
	ESPAÑA	Todas las variedades sin pepitas	1	-	153,45

FRUTAS DE HUESO

PRODUCTO	MERCADO	VARIEDAD O TIPO	CAT.	CALIBRE	PRECIO MEDIO PONDERADO SEMANAL NACIONAL Semana 44 - 2018: 29/10 - 04/11
MELOCOTÓN	ESPAÑA	Pulpa Amarilla	1	A/B	107,81

I-5 PRECIOS EN MERCADOS REPRESENTATIVOS - FRUTAS Y HORTALIZAS

PRECIOS DE PRODUCTOS NACIONALES

Mercados representativos de producción

Precios a la salida del centro de acondicionamiento de productos seleccionados, embalados y, en su caso, en palé/100 kg peso neto)

HORTALIZAS

PRODUCTO	MERCADO	VARIEDAD O TIPO	CAT.	CALIBRE	DIA/MES							
					29/10	30/10	31/10	1/11	2/11	3/11	4/11	PMPS
AJO	Cuenca	Blanco	-	50-60 mm	180,00	180,00	180,00	--	180,00	--	--	180,00
	Toledo	Blanco	-	50-60 mm	180,00	180,00	180,00	--	180,00	--	--	180,00
	Albacete	Morado	-	50-80 mm	180,00	180,00	180,00	--	180,00	--	--	180,00
	Córdoba	Morado	-	50-80 mm	165,00	165,00	165,00	--	165,00	--	--	165,00
	Cuenca	Morado	-	50-80 mm	221,75	221,75	221,75	--	221,75	--	--	221,75
	Albacete	Primavera	-	50-60 mm	120,00	120,00	120,00	--	120,00	--	--	120,00
	Córdoba	Primavera	-	50-60 mm	148,68	148,67	148,85	137,00	148,66	--	--	148,45
	Cuenca	Primavera	-	50-60 mm	157,68	157,68	157,68	--	157,68	--	--	157,68
	Toledo	Primavera	-	50-60 mm	135,00	135,00	135,00	--	135,00	--	--	135,00
ALCACHOFA	Granada	--	-	-	193,00	--	180,00	--	200,00	240,00	180,00	188,86
	Murcia	--	-	-	210,00	210,00	205,00	--	205,00	--	--	207,05
BERENJENA	Almería	Todos los tipos y variedades	-	-	41,64	43,53	44,35	--	48,57	--	--	44,87
BRÓCOLI	Murcia	Todos los tipos y variedades	-	-	93,00	94,00	93,00	--	91,00	--	--	92,77
CALABACÍN	Almería	Todas las variedades	-	14-21 g	110,50	115,00	140,50	--	146,50	--	--	123,44
	Murcia	Todas las variedades	-	14-21 g	120,00	120,00	130,00	--	132,00	--	--	126,13
CEBOLLA	Albacete	Todos los tipos y variedades	-	40-80 mm	22,20	22,20	22,20	--	22,20	--	--	22,20
	Cuenca	Grano	-	40-80 mm	27,00	27,00	27,00	--	27,00	--	--	27,00
	Toledo	Grano	-	40-80 mm	31,00	31,00	31,00	--	31,00	--	--	31,00
	Valencia	Grano	-	40-80 mm	24,50	24,50	24,50	--	24,50	--	--	24,50
CHAMPIÑÓN	Albacete	Cerrado	-	30-65 mm	172,00	172,00	172,00	--	172,00	--	--	172,00
	Cuenca	Cerrado	-	30-65 mm	195,00	195,00	195,00	--	195,00	--	--	195,00
	La Rioja	Cerrado	-	30-65 mm	222,65	221,40	223,06	--	223,24	--	--	222,59
	Navarra	Cerrado	-	30-65 mm	190,00	190,00	190,00	--	190,00	--	--	190,00
COLIFLOR	La Rioja	Todos los tipos y variedades	-	-	52,63	52,63	52,63	--	52,63	--	--	52,63
	Murcia	Todos los tipos y variedades	-	-	75,00	73,00	75,00	--	75,00	--	--	74,42
	Navarra	Todos los tipos y variedades	-	-	61,00	61,00	61,00	--	61,00	--	--	61,00
COL-REPOLLO	Toledo	Todos los tipos y variedades	-	-	55,00	55,00	55,00	--	55,00	--	--	55,00
ESPINACA	Murcia	--	-	-	123,00	123,00	120,00	--	121,00	--	--	121,81
JUDÍA VERDE	Almería	Emerite	-	-	300,00	--	328,00	--	400,00	--	--	329,61
	Almería	Plana	-	-	271,50	288,24	299,00	--	307,06	--	--	288,41
	Granada	Plana	-	-	325,00	459,00	347,00	--	387,00	396,00	--	362,16
LECHUGA	Murcia	Baby	I	-	119,00	117,00	117,00	--	119,00	--	--	118,07
	Murcia	Iceberg	I	400g y+	80,00	82,00	82,00	--	80,00	--	--	81,08
	Murcia	Romana	I	400g y+	95,00	98,00	98,00	--	95,00	--	--	96,74
PEPINO	Almería	De Almería	-	350-500 g	81,12	86,23	89,20	--	97,44	102,25	--	91,38
	Murcia	Español	-	M (20-25 cm)	110,00	105,00	108,00	--	105,00	--	--	106,98
	Almería	Morico	-	-	91,00	--	100,00	--	94,00	--	--	94,26
PIMIENTO	Almería	Cuadrado Color	I	70 mm y +	83,00	--	104,80	--	112,00	--	--	102,65
	Almería	Cuadrado Verde	I	70 mm y +	56,47	66,00	81,00	--	81,18	--	--	71,16
	Almería	Italiano Verde	I	40 mm y +	72,00	--	72,00	--	82,00	--	--	79,94
PUERRO	Segovia	Todos los tipos y variedades	-	-	63,00	63,00	63,00	--	63,00	--	--	63,00
	Valladolid	Todos los tipos y variedades	-	-	68,00	68,00	68,00	--	68,00	--	--	68,00
SETAS CULTIVADAS	La Rioja	Pleurotus ostreatus	-	-	267,19	267,03	266,75	--	267,14	--	--	267,02
TOMATE	Almería	Cereza	I	-	--	115,00	110,00	119,00	125,00	126,00	--	120,63
	Granada	Cereza	I	-	191,00	193,00	193,00	--	192,00	195,00	--	192,81
	Murcia	Cereza	I	-	185,00	190,00	190,00	--	187,00	--	--	188,09
	Almería	Racimo	I	-	--	56,00	46,00	49,00	56,00	58,00	--	54,51
	Almería	Redondo	I	57-100mm	50,00	61,50	62,00	59,00	62,50	77,00	--	64,73
	Granada	Redondo	I	57-100mm	98,00	89,00	87,00	--	88,00	90,00	--	91,29
	Murcia	Redondo	I	57-100mm	75,00	72,00	75,00	--	70,00	--	--	73,13
ZANAHORIA	Segovia	Todos los tipos y variedades	-	-	35,00	35,00	35,00	--	35,00	--	--	35,00
	Toledo	Todos los tipos y variedades	-	-	40,00	40,00	40,00	--	40,00	--	--	40,00
	Valladolid	Todos los tipos y variedades	-	-	39,00	39,00	39,00	--	39,00	--	--	39,00

I-5 b FRUTAS Y HORTALIZAS
PRECIOS DE PRODUCTOS NACIONALES
Mercados representativos de producción

Referencia: Reglamento Delegado (UE) 2017/891 de la Comisión, de 13 de marzo (DOUE de 25 de mayo). Art. 55 y Anexo VI

Precios a la salida del centro de acondicionamiento de productos seleccionados, embalados y, en su caso, en palés (€/100kg peso neto)

HORTALIZAS

PRODUCTO	MERCADO	VARIEDAD O TIPO	CAT.	CALIBRE	PRECIO MEDIO PONDERADO SEMANAL NACIONAL Semana 44 - 2018: 29/10 - 04/11
AJO	ESPAÑA	Blanco	-	50-60 mm	180,00
	ESPAÑA	Morado	-	45-55 mm	195,20
	ESPAÑA	Primavera	-	50-60 mm	136,65
BERENJENA	ESPAÑA	Todos los tipos y variedades	-	40+/70+	44,87
CALABACÍN	ESPAÑA	Todas las variedades	-	14-21	123,47
CEBOLLA	ESPAÑA	Todos los tipos y variedades	-	40-80	22,85
CHAMPIÑÓN (SETAS CULTIVADAS)	ESPAÑA	Cerrado	-	Medio (30-65 mm)	204,47
COLIFLOR	ESPAÑA	Todos los tipos y variedades	-	-	63,08
COL-REPOLLO	ESPAÑA	Todos los tipos y variedades	-	-	55,00
JUDÍA (VERDE)	ESPAÑA	Todos los tipos y variedades	-	-	340,43
LECHUGA	ESPAÑA	Todos los tipos y variedades	I	400 g o superior	88,39
PEPINO	ESPAÑA	Variedades lisas	-	350-500 g	91,38
PIMIENTO DULCE	ESPAÑA	Todos los tipos y variedades	I	40 mm o superior	85,52
PUERRO	ESPAÑA	Todos los tipos y variedades	-	-	63,97
TOMATE	ESPAÑA	Cereza	I	-	158,29
	ESPAÑA	Racimo	I	-	54,51
	ESPAÑA	Redondo	I	57-100mm	72,57
ZANAHORIA	ESPAÑA	Todos los tipos y variedades	-	-	36,38

I-6 PRECIOS MEDIOS NACIONALES EN MERCADOS REPRESENTATIVOS VACUNO Y OVINO
A) BOVINO
1.- PRECIO MEDIO NACIONAL DE LAS CANALES DE BOVINO PESADO PROCEDENTES DE MATADEROS, SEGÚN MODELO DE CLASIFICACIÓN (R(CE) No 1308/2013. Annex IV. A).

(Commission Regulation - R 2017/1185 Art. 11 - Annex I.6) . Euro/100 kg canal

CATEGORÍA	CLASE DE CONFORMACION Y DE ESTADO DE ENGRASAMIENTO	Semana 22-28/10 2018	Semana 29/10-04/11 2018	Variación €
Categoría A: Canales de machos jóvenes sin castrar de más de un año y menos de dos años	Muy buena y poco cubierta (U-2)	390,51	387,14	-3,37
	Muy buena y cubierta (U-3)	388,31	389,20	0,90
	Precio medio ponderado Categoría U	389,33	388,25	-1,08
	Buena y poco cubierta (R-2)	368,84	367,84	-1,00
	Buena y cubierta (R-3)	372,57	369,64	-2,93
	Precio medio ponderado Categoría R	370,58	368,68	-1,90
	Menos buena y poco cubierta (O-2)	346,04	333,06	-12,99
Menos buena y cubierta (O-3)	349,21	348,19	-1,02	
Precio medio ponderado Categoría O	347,12	338,21	-8,91	
Categoría D: Canales de hembras que hayan parido	Mediocre y poco cubierta (P-2)	208,12	199,74	-8,38
	Mediocre y cubierta (P-3)	238,56	225,46	-13,10
	Precio medio ponderado Categoría P	210,13	201,44	-8,69
	Buena y cubierta (R-3)	281,28	277,26	-4,02
	Buena y grasa (R-4)	324,03	319,40	-4,63
	Precio medio ponderado Categoría R	295,64	291,41	-4,23
	Menos buena y poco cubierta (O-2)	232,88	224,79	-8,09
	Menos buena y cubierta (O-3)	257,47	246,22	-11,25
Menos buena y grasa (O-4)	282,44	282,47	0,03	
Precio medio ponderado Categoría O	249,83	241,00	-8,84	
Categoría E: Canales de otras hembras (de 12 meses ó más)	Muy buena y poco cubierta (U-2)	412,97	412,80	-0,17
	Muy buena y cubierta (U-3)	403,75	405,20	1,46
	Precio medio ponderado Categoría U	405,38	406,55	1,17
	Buena y poco cubierta (R-2)	395,84	397,72	1,88
	Buena y cubierta (R-3)	373,50	371,10	-2,40
	Buena y grasa (R-4)	362,91	367,09	4,18
	Precio medio ponderado Categoría R	374,45	372,90	-1,56
	Menos buena y poco cubierta (O-2)	329,76	323,72	-6,04
Menos buena y cubierta (O-3)	331,52	338,37	6,85	
Menos buena y grasa (O-4)	365,00	365,66	0,66	
Precio medio ponderado Categoría O	331,56	336,00	4,43	
Categoría Z: Canales de animales desde 8 a menos de 12 meses	Muy buena y poco cubierta (U-2)	415,31	410,08	-5,23
	Muy buena y cubierta (U-3)	401,27	397,55	-3,73
	Precio medio ponderado Categoría U	407,89	403,45	-4,44
	Buena y poco cubierta (R-2)	391,68	393,55	1,88
	Buena y cubierta (R-3)	379,66	391,57	11,91
	Precio medio ponderado Categoría R	382,88	392,10	9,22
	Menos buena y poco cubierta (O-2)	338,32	336,18	-2,14
Menos buena y cubierta (O-3)	338,62	347,77	9,14	
Precio medio ponderado Categoría O	338,45	341,01	2,57	

I-6 PRECIOS MEDIOS NACIONALES EN MERCADOS REPRESENTATIVOS VACUNO Y OVINO**1.-PRECIO MEDIO NACIONAL DE DISTINTAS CATEGORÍAS DE BOVINO (Euro/100 kg)**

BOVINO VIVO	Semana 22-28/10 2018	Semana 29/10-04/11 2018	Variación €
Machos hasta 480 Kg. vivo	227,47	227,47	0,00
Machos de más de 480 kg. vivo	201,14	201,14	0,00
Hembras que hayan parido	96,57	98,04	1,47
Otras hembras de hasta 380 Kg. vivo	229,40	229,32	-0,09
Otras hembras de más de 380 Kg. vivo	216,60	215,75	-0,85

2.-PRECIO MEDIO NACIONAL DE ANIMALES VIVOS DE LA ESPECIE BOVINA (Commission Regulation - R 2017/1185 Art. 11 - Annex I.6)

OTROS BOVINOS	Semana 22-28/10 2018	Semana 29/10-04/11 2018	Variación €
Terneros de ocho días a cuatro semanas			
tipo cruzado	175,94	178,37	2,43
tipo frisón/país	89,34	91,14	1,80
<i>Media aritmética nacional (Euro/Cabeza)</i>	132,64	132,64	0,00
Bovinos ligeros machos comprendidos entre seis y doce meses			
tipo cruzado	294,88	294,88	0,00
tipo frisón/país	187,52	188,22	0,70
<i>Media ponderada nacional (machos y hembras) (Euro/100 kg Vivo)</i>	258,95	258,97	0,02

B) CORDEROS**3.- PRECIOS MEDIOS NACIONALES DE LAS CANALES DE LA ESPECIES OVINA, SEGÚN MODELO DE CLASIFICACIÓN (R(CE) No 1308/2013. Annex IV. C)**

(Commission Regulation - R 2017/1185 Art. 11 - Annex I.6). Euro/100 kg Canal)

CORDEROS I y II	Semana 22-28/10 2018	Semana 29/10-04/11 2018	Variación €
Corderos I (12 a 13 kg/canal)	599,14	598,96	-0,18
Corderos II (13,1 a 16 kg/canal)	543,72	543,54	-0,18
<i>Media ponderada</i>	571,43	571,25	-0,18

4.-PRECIOS MEDIOS NACIONALES DE LAS CANALES DE CORDERO EN MERCADOS REPRESENTATIVOS (R(CE) No 1308/2013. Annex IV. B) (Commission Regulation - R 2017/1185 Art. 11 - Annex I.6). Euro/100 Kg.)

MERCADO REPRESENTATIVO	Semana 22-28/10 2018	Semana 29/10-04/11 2018	Variación €
Cordero 9-19 kg			
Barcelona	675,45	677,02	1,56
Madrid	730,08	710,08	-20,00
Valencia	694,30	694,28	-0,03
Albacete	595,15	595,15	0,00
Extremadura	581,62	581,62	0,00
Segovia	594,70	594,70	0,00
Toledo	600,69	600,69	0,00
Zaragoza	646,71	646,71	0,00
<i>Media ponderada</i>	608,00	607,90	-0,10

PRECIOS MEDIOS NACIONALES EN MERCADOS REPRESENTATIVOS - PRODUCTOS**D-1)PRECIOS MEDIOS NACIONALES DE LAS CANALES DE LA ESPECIE PORCINA, SEGÚN MODELO DE CLASIFICACIÓN (R(CE) No 1308/2013. Annex IV. B). (Commission Regulation - R 2017/1185 Art. 11 - Annex I.6)**

Euro/100 kg Canal

	Clase S			Clase E			Clase U		
	Semana 22-28/10 2018	Semana 29/10- 04/11 2018	Variación €	Semana 22-28/10 2018	Semana 29/10- 04/11 2018	Variación €	Semana 22-28/10 2018	Semana 29/10- 04/11 2018	Variación €
PRECIO MEDIO NACIONAL	136,44	133,53	-2,92	132,91	130,02	-2,89	138,05	135,29	-2,76

	Clase R			Clase O			Clase P		
	Semana 22-28/10 2018	Semana 29/10- 04/11 2018	Variación €	Semana 22-28/10 2018	Semana 29/10- 04/11 2018	Variación €	Semana 22-28/10 2018	Semana 29/10- 04/11 2018	Variación €
PRECIO MEDIO NACIONAL	137,42	135,12	-2,30	136,11	138,09	1,98	123,12	121,81	-1,31

D-2)-PORCINO CEBADO

Euros/kg vivo

MERCADO REPRESENTATIVO	SELECTO			NORMAL			GRASO		
	Semana 22-28/10 2018	Semana 29/10-04/11 2018	Variación €	Semana 22-28/10 2018	Semana 29/10-04/11 2018	Variación €	Semana 22-28/10 2018	Semana 29/10-04/11 2018	Variación €
Albacete	--	--	--	--	--	--	--	--	--
Barcelona	--	--	--	1,11	1,10	-0,01	1,08	1,07	-0,01
Huesca	1,10	1,10	0,00	1,08	1,08	0,00	1,06	1,06	0,00
Lleida	1,09	1,07	-0,02	1,08	1,06	-0,02	1,06	1,04	-0,02
Murcia	1,11	1,09	-0,02	1,10	1,08	-0,02	1,09	1,07	-0,02
Pontevedra	1,10	1,08	-0,02	1,08	1,06	-0,02	1,40	1,37	-0,03
Salamanca	1,08	1,06	-0,02	1,08	1,06	-0,02	1,24	1,24	-0,01
Segovia	1,07	1,07	0,00	1,06	1,06	0,00	1,29	1,29	0,00
Zaragoza	1,12	1,10	-0,02	1,08	1,06	-0,02	1,06	1,04	-0,02

PRECIOS MEDIOS NACIONALES EN MERCADOS REPRESENTATIVOS - PRODUCTOS**E) - PORCINO PRECOZ
LECHONES, OTRAS CALIDADES.**

Euro/100 Kg vivo

Cerdas de Desvieje	Semana 22-28/10 2018	Semana 29/10-04/11 2018	Variación €
Cerdas de Desvieje	45,05	45,05	0,00
CERDOS CEBADOS			
Categoría U	106,30	104,17	-2,12
LECHONES			
Lleida.Base 20kg de peso.	112,50	117,50	5,00
Segovia.Base 20kg de peso.	170,00	170,00	0,00
Media nacional. Calidad Normal. Base 20 kg de peso	134,30	138,30	4,00

F) - TRONCO IBÉRICO

Euro/100 Kg vivo

TOSTONES	Semana 22-28/10 2018	Semana 29/10-04/11 2018	Variación €
De 5 a 9 kilos	295,36	295,36	0,00
De 9 a 12 kilos	426,43	426,43	0,00
LECHONES			
Lechón Ibérico Cruzado Base 23 kg	335,27	329,77	-5,50
MARRANOS			
Marranos Ibéricos de 35 a 60 kg	--	--	--
PRIMALES			
Primals Ibéricos de 60 a 100 kg	243,04	238,91	-4,13
CERDO CEBADO			
Cerdo Cebado (Intensivo)	206,95	206,95	0,00
Cerdo Cebado de Campo (Extensivo)	215,19	215,19	0,00
Cerdo Cebado de Bellota 100% Ibérico	--	--	--
DESVIEJE			
Reproductores de desvieje	108,70	108,70	0,00
REPRODUCTORES			
Reproductores >6 meses	324,50	374,50	50,00
CASTRONAS			
Castronas	100,00	100,00	0,00

Denominaciones de acuerdo con la Norma de Calidad (RD 4/2014)

PRECIOS DE MERCADO. PAÍSES MIEMBROS UE

Semana 43 (del 22 al 28 de octubre). Año 2018

1.- PRECIO MEDIO NACIONAL DE LAS CANALES DE BOVINO PESADO SEGÚN MODELO DE CLASIFICACIÓN (R(CE) No 1308/2013. Annex IV. A)
(Commission Regulation - R 2017/1185 Art. 11 - Annex I.6)
(Euros/100 kg)

CATEGORIA	CLASE DE CONFORMACIÓN Y DE ESTADO DE ENGRASAMIENTO	Alemania (DE)	Irlanda (IE)	España (ES)	Francia (FR)	Italia (IT)	Polonia (PL)	Portugal (PT)	Reino Unido (UK)	UE-28	% España / UE
Categoría A: Canales de machos jóvenes sin castrar de más de 12 y menos 24 meses	Muy buena y poco cubierta (U-2)	400,7	374,5	390,5	405,0	419,2			407,8	402,6	-3,0
	Muy buena y cubierta (U-3)	397,2	374,2	388,3	384,0	409,9			405,3	390,7	-0,6
	Buena y poco cubierta (R-2)	394,9	363,4	368,8	373,0	381,5			397,2	380,5	-3,1
	Buena y cubierta (R-3)	390,0	363,3	372,6	367,0	409,3			401,3	380,4	-2,1
	Menos buena y poco cubierta (O-2)	351,2	346,1	346,1	325,0	325,0			349,0	342,5	1,0
	Menos buena y cubierta (O-3)	357,6	349,2	349,2	324,0	319,9			361,5	350,3	-0,3
	Categoría A		385,6	363,8	378,8	374,0	409,5			385,6	377,8
Categoría D: Hembras paridas	Buena y cubierta (R-3)	308,5	320,0	281,3	374,0	314,1			305,7	346,8	-18,9
	Buena y grasa (R-4)	309,1	318,9	324,0	355,0	310,7			302,7	315,0	2,9
	Menos buena y poco cubierta (O-2)	277,5	289,7	232,9	319,0	255,8			271,1	265,1	-12,1
	Menos buena y cubierta (O-3)	281,2	297,2	257,5	313,0	275,5			282,6	286,0	-10,0
	Menos buena y grasa (O-4)	289,0	298,0	282,4	298,0	280,2			280,6	286,3	-1,4
	Mediocre y poco cubierta (P-2)	231,0	262,3	208,1	255,0	229,1			233,1	234,7	-11,3
	Mediocre y cubierta (P-3)	243,0	285,1	238,6	280,0	253,4			251,1	269,1	-11,3
Categoría D		275,2	292,2	245,2	314,8	250,0			270,6	283,6	-13,6
Categoría E: Hembras de más de 12 meses	Muy buena y poco cubierta (U-2)	391,4	387,7	413,0	444,0	442,5			424,6	432,0	-4,4
	Muy buena y cubierta (U-3)	384,5	391,7	403,8	451,0	467,0			427,8	432,4	-6,6
	Buena y poco cubierta (R-2)	377,4	373,3	395,8	373,0	438,3			412,0	383,6	3,2
	Buena y cubierta (R-3)	375,9	378,7	373,5	390,0	428,1			417,6	386,1	-3,3
	Buena y grasa (R-4)	369,3	377,4	362,9	374,0	384,7			417,1	398,2	-8,9
	Menos buena y poco cubierta (O-2)	280,0	347,0	329,8	312,0	282,2			372,5	297,4	10,9
	Menos buena y cubierta (O-3)	287,8	362,0	331,5	321,0	285,4			395,7	331,0	0,2
	Menos buena y grasa (O-4)	294,0	362,3	365,0		262,5			404,0	375,9	-2,9
	Categoría E		349,5	373,5	389,4	406,5	447,8			412,4	387,5
Categoría Z: Canales de machos y hembras de más de 8 y menos de 12 meses	Muy buena y poco cubierta (U-2)			415,3		469,2			419,9	420,7	-1,3
	Muy buena y cubierta (U-3)			401,3						391,2	2,6
	Buena y poco cubierta (R-2)			391,7		407,3				389,7	0,5
	Buena y cubierta (R-3)			379,7		428,4				368,7	3,0
	Menos buena y poco cubierta (O-2)			338,3		464,1				351,8	-3,8
	Menos buena y cubierta (O-3)			338,6					314,9	335,1	1,1
	Categoría Z			404,3		439,9			319,8	373,2	8,3

https://ec.europa.eu/agriculture/market-observatory/meat/beef/weekly-carcase-prices_en

2.- PRECIO MEDIO NACIONAL DE ANIMALES VIVOS DE LA ESPECIE BOVINA
(Commission Regulation - R 2017/1185 Art. 11 - Annex I.6)

CATEGORIA	Alemania (DE)	Irlanda (IE)	España (ES)	Francia (FR)	Italia (IT)	Polonia (PL)	Reino Unido (UK)	UE-28	% España / UE
Bovinos de mas de 6 y menos de 12 meses (Euros/kg vivo) (Media ponderada Frison y Cruzado)	1,95	2,19	2,59	2,68	2,89	2,30	2,13	2,35	10,08
Terneros de 8 días a 4 semanas (Euros/cabeza):									
. FRISON/PAIS	80,72	102,30	89,34	36,00	112,74	141,01	36,72	79,90	11,82
. CRUZADO	187,80	220,01	175,94	159,00	245,50	174,06	169,55	191,04	-7,90

https://ec.europa.eu/agriculture/market-observatory/meat/beef/weekly-live-prices_en

PRECIOS DE MERCADO. PAÍSES MIEMBROS UE

Semana 43 (del 22 al 28 de octubre). Año 2018

B) OVINO

PRECIOS MEDIOS NACIONALES DE LAS CANALES DE LA ESPECIES OVINA, SEGÚN MODELO DE CLASIFICACIÓN (R(CE) No 1308/2013. Annex IV. C)
(Commission Regulation - R 2017/1185 Art. 11 - Annex I.6)
(EUROS\100 kg CANAL)

CATEGORIA	Bélgica (BE)	Alemania (DE)	España (ES)	Francia (FR)	Irlanda (IE)	Italia (IT)	Holanda (NL)	Polonia (PL)	Portugal (PT)	Reino Unido (UK)	UE-28	% España / UE
Canales de Corderos Pesados (>13 kg)	446,20	517,01	543,72	623,00	427,74	517,00	500,05	(*)		436,25	475,93	14,24
Canales de Corderos Ligeros (<13 kg)			599,14			654,00		(*)	568,00		578,48	3,57

CATEGORIA	Bulgaria (BG)	Estonia (EE)	Grecia (EL)	Croacia (HR)	Letonia (LV)	Hungría (HU)	Rumanía (RO)	Eslovenia (SI)	Eslovaquia (SK)	UE-28	% Croacia/UE
Canales de Corderos Pesados (>13 kg)		c		528,73	365,43	(*)	226,22			475,93	11,10
Canales de Corderos Ligeros (<13 kg)	542,28		(*)	548,28	332,90	590,53	(*)	559,74	687,04	578,48	-5,22

(*) Data unavailable

c Confidential

https://ec.europa.eu/agriculture/sheep-goats/presentations_en

C) PORCINO

PRECIOS MEDIOS NACIONALES DE LAS CANALES DE LA ESPECIE PORCINA, SEGÚN MODELO DE CLASIFICACIÓN (R(CE) No 1308/2013. Annex IV. B)
(Commission Regulation - R 2017/1185 Art. 11 - Annex I.6)
(EUROS\100 kg CANAL)

CATEGORIA	Bélgica (BE)	Alemania (DE)	España (ES)	Francia (FR)	Irlanda (IE)	Italia (IT)	Holanda (NL)	Polonia (PL)	Portugal (PT)	Reino Unido (UK)	UE-28	% España / UE
Porcino. Clase S (>60% magro)	110,50	143,30	136,44	138,00	140,25		122,35	134,03	153,00	167,39	138,41	-1,42
Porcino. Clase E (60-55% magro)	104,00	140,32	132,91	130,00	139,93		121,21	131,34	154,00	164,51	136,45	-2,59
Porcino. Clase R (50-45% magro)		113,27	137,42			195,19				135,77	163,52	-15,96
Lechones (Euros/unidad)	26,00	32,70	26,86	20,60		66,42	14,50	40,98	36,00	53,79	33,43	-19,64

https://ec.europa.eu/agriculture/market-observatory/meat/pigmeat/statistics_en

D) POLLOS Y HUEVOS

PRECIO MEDIO NACIONAL DE CANALES DE POLLOS (65% RENDIMIENTO), Y DE HUEVOS (MEDIA DE LAS CLASES L Y M)
(Commission Regulation - R 2017/1185 Art. 11 - Annex I.8 (Eggs) y Annex I.9 (chicken))

CATEGORIA	Bélgica (BE)	Alemania (DE)	España (ES)	Francia (FR)	Irlanda (IE)	Italia (IT)	Holanda (NL)	Polonia (PL)	Portugal (PT)	Reino Unido (UK)	UE-28	% España / UE
Pollos. 65% de rendimiento (Euros/100kg canal)	163,00	282,00	159,94	230,00	210,28	213,75	176,00	109,49	145,00	(*)	185,18	-13,63
Huevos. Media Clases L y M (Euros/100 kg)	125,01	122,22	100,85	133,08	145,50	163,89	118,00	(*)	128,97	(*)	126,94	-20,55

(*) Data unavailable

https://ec.europa.eu/agriculture/poultry/presentations_en

https://ec.europa.eu/agriculture/eggs/presentations_en



GOBIERNO
DE ESPAÑA

MINISTERIO
DE AGRICULTURA, PESCA
Y ALIMENTACIÓN