



17 de octubre 2018

Índice:

1. Precios Medios Nacionales, comentarios y gráficos

2. Precios en Mercados Representativos UE (nacionales)

- 2.1 Cereales
- 2.2 Vinos
- 2.3 Aceites y Semillas
- 2.4 Frutas y Hortalizas
- 2.5 Vacuno
- 2.6 Ovino
- 2.7 Porcino

3. Precios en Mercados Representativos UE (semana anterior)



GOBIERNO
DE ESPAÑA

MINISTERIO
DE AGRICULTURA, PESCA
Y ALIMENTACIÓN

SUBSECRETARÍA

Subdirección General de Análisis, Coordinación y Estadística

sgestadi@mapama.es

<http://www.mapama.gob.es/es/estadistica/temas/default.aspx>

Publicación elaborada por la
Subsecretaría
Subdirección General de Análisis, Coordinación y Estadística



**MINISTERIO
DE AGRICULTURA, PESCA
Y ALIMENTACIÓN**

Edita

© Ministerio de Agricultura, Pesca y Alimentación
Secretaría General Técnica
Centro de Publicaciones
Catálogo de Publicaciones de la Administración General del Estado:
<http://publicacionesoficiales.boe.es/>

N.I.P.O.: 013-18-086-0

Se permite la utilización, copia o reproducción de los datos de este Boletín siempre que se cite expresamente su procedencia

PRECIOS MEDIOS NACIONALES AGRÍCOLAS (I)

PRODUCTOS AGRÍCOLAS (especificaciones)		Semana 40 01-07 / 10	Semana 41 08-14 / 10	Variación semanal euros	Variación semanal %
CEREALES					
(1)	Trigo blando panificable (€/t)	189,51	189,91	0,40	0,21
(1)	Trigo duro (€/t)	202,31	196,93	-5,38	-2,66
(1)	Cebada pienso (€/t)	178,17	179,49	1,32	0,74
(1)	Cebada malta (€/t)	187,26	188,22	0,96	0,51
(1)	Maíz grano (€/t)	183,92	183,93	0,01	0,01
(4)	Arroz cáscara (€/t)	302,70	303,53	0,83	0,27
(4)	Arroz blanco (€/t)	529,49	529,49	0,00	0,00
(4)	Arroz blanco vaporizado (€/t)	611,68	611,68	0,00	0,00
ALFALFA, PIPA DE GIRASOL, COLZA Y GUI SANTES					
(1)	Alfalfa (€/t)	163,01	163,10	0,09	0,05
(1)	Pipa de girasol 9-2-44 (€/t)	309,88	306,96	-2,91	-0,94
(1)	Pipa de girasol alto oleico (€/t)	364,57	362,18	-2,39	-0,66
(4)	Colza grano (€/t)	317,31	310,77	-6,54	-2,06
(4)	Guisantes secos (€/t)	202,75	203,44	0,69	0,34
VINOS					
(2)	Vino blanco sin DOP/IGP (€/hectolitro)	45,15	44,72	-0,42	-0,94
(2)	Vino tinto sin DOP/IGP , 12 p. color (€/hectolitro)	59,35	58,19	-1,17	-1,97
(2)	Vino con DOP/IGP blanco RUEDA (€/hectolitro)	(*) 273,90	(**) 273,90	0,00	0,00
(2)	Vino con DOP/IGP tinto RIOJA (€/hectolitro)	(*) 240,30	(**) 240,30	0,00	0,00
ACEITES VEGETALES					
(3)	Aceite de oliva virgen extra < 0,8° (€/100 kg)	274,70	268,88	-5,82	-2,12
(3)	Aceite de oliva virgen, de 0,8° a 2° (€/100 kg)	247,60	246,77	-0,83	-0,33
(3)	Aceite de oliva lampante > 2° (€/100 kg)	239,39	237,21	-2,17	-0,91
(3)	Aceite de oliva refinado (€/100 kg)	244,25	242,00	-2,25	-0,92
(3)	Aceite de oliva orujo crudo (€/100 kg)	121,17	117,67	-3,50	-2,89
(3)	Aceite de oliva orujo refinado (€/100 kg)	160,33	157,67	-2,67	-1,66
(3)	Aceite de girasol refinado (€/100 kg)	74,15	73,32	-0,83	-1,12

Posición comercial:

(1) Entrada industria; (2) Salida bodega; (3) Salida almazara; (4) Granel sobre almacen

(*) (**) En los vinos con DOP/IGP los precios son mensuales.

(*) Precio Agosto 2018. (**) Precio Septiembre 20

COMENTARIOS DE MERCADO

● **CEREALES** (▲ ▼): Ligeros movimientos al alza en los precios medios de los cereales grano, excepto en trigo duro que desciende un (-2,66%). Cebada pienso 0,74%, cebada malta 0,51%, arroz cáscara 0,27%, trigo blando panificable 0,21% y maíz grano 0,01%.

● **VINOS** (▼=): Descensos en los precios medios de los vinos sin DOP/IGP. El tinto desciende un (-1,97%) y el blanco un (-0,94%).

Los vinos con DOP/IGP blanco RUEDA y tinto RIOJA mantienen los precios; ya que la comercialización de la campaña anterior ya terminó y la nueva aún no ha comenzado, por lo que no hay transacciones de vinos a granel.

● **ACEITES VEGETALES** (▼): Continúan los descensos generalizados en los precios medios de los aceites de oliva. Aceite de orujo crudo (-2,89%), aceite virgen extra (-2,12%), aceite de orujo refinado (-1,66%), aceite de oliva refinado (-0,92%), aceite lampante (-0,91%) y aceite virgen (-0,33%).

El aceite de girasol refinado también desciende un (-1,12%).

PRECIOS MEDIOS NACIONALES AGRÍCOLAS (2)

PRODUCTOS AGRÍCOLAS (especificaciones)		Semana 40 01-07/10	Semana 41 08-14/10	Variación semanal euros	Variación semanal %
FRUTAS					
(4)	Clementina (€/100 kg)	33,14	28,27	-4,87	-14,70
(4)	Limón (€/100 kg)	59,59	56,66	-2,93	-4,92
(4)	Naranja (€/100 kg)	19,75	18,55	-1,20	-6,06
(4)	Aguacate (€/100 kg)	165,79	200,07	34,29	20,68
(4)	Ciruela (€/100 kg)	55,00	51,67	-3,33	-6,06
(4)	Melocotón (€/100 kg)	54,38	58,38	4,00	7,36
(4)	Higo fresco (€/100 kg)	110,00	110,00	0,00	0,00
(4)	Manzana Golden (€/100 kg)	57,74	58,91	1,17	2,02
(4)	Pera Blanquilla (€/100 kg)	55,20	55,77	0,57	1,04
(4)	Uva de mesa (€/100 kg)	59,38	65,13	5,76	9,69
(4)	Plátano (€/100 kg)	85,36	73,19	-12,17	-14,26
HORTALIZAS					
(4)	Acelga (€/100kg)	45,24	45,65	0,41	0,90
(4)	Alcachofa (€/100kg)	151,47	146,23	-5,24	-3,46
(4)	Ajo seco (€/100kg)	116,15	122,99	6,83	5,88
(4)	Berenjena (€/100 kg)	39,82	44,74	4,92	12,36
(4)	Calabacín (€/100 kg)	32,21	48,18	15,98	49,60
(4)	Cebolla (€/100 kg)	16,57	17,47	0,90	5,45
(4)	Champiñón (€/100kg)	159,81	159,40	-0,41	-0,26
(4)	Coliflor (€/100kg)	60,25	65,74	5,49	9,11
(4)	Col-repollo (€/100kg)	28,28	25,32	-2,96	-10,46
(4)	Judía verde tipo plana (€/100 kg)	161,84	164,41	2,56	1,58
(4)	Lechuga Romana (€/100 ud)	25,17	29,00	3,84	15,24
(4)	Melón (€/100 kg)	27,00	34,00	7,00	25,93
(4)	Pepino (€/100 kg)	41,55	40,83	-0,72	-1,73
(4)	Pimiento verde tipo italiano (€/100 kg)	41,44	44,11	2,67	6,44
(4)	Sandía (€/100 kg)	20,98	22,94	1,95	9,31
(4)	Tomate liso (€/100 kg)	82,91	72,57	-10,34	-12,47
(4)	Zanahoria (€/100 kg)	19,00	19,00	0,00	0,00
(4)	Patata (€/100 kg)	23,75	23,83	0,08	0,34

Posición comercial:

(4) Granel: sobre árbol, finca, almacén, agricultor, alhóndiga, lonja

COMENTARIOS DE MERCADO

● **CÍTRICOS (▼):** La extensión de la comercialización a un mayor número de variedades y de su incremento en volumen siguen provocando descensos en el precio medio en origen de la *clementina* (-14,70%). También descienden esta semana los de la *naranja —Navelina—* (-6,06%) y el *limón —Fino—* (-4,92%).

● **FRUTAS DE HUESO (▲▼):** Sube la cotización del *melocotón* —variedades de amarillo tardío a estas alturas de temporada— (7,36%) a medida que su comercialización en origen va quedando reducida a los mercados de Aragón. Se ajusta a la baja la de la *ciruela* (-6,06%).

● **FRUTAS DE PEPITA (▲):** Ligeras variaciones al alza en los precios en origen de la fruta de pepita de referencia: *manzana Golden* (2,02%) y *pera Blanquilla* (1,04%).

● Tras 14 semanas por encima de los 0,8 €/kg, el precio en origen del *plátano canario* desciende significativamente (-14,26%) hasta situarse sobre los 73 cent./kg.

● **HORTALIZAS (▲▼):** Predominio de subidas esta semana entre los hortícolas en seguimiento. De nuevo destaca entre todas la registrada en *calabacín* (49,6%), pero cabe citar también los incrementos relativos correspondientes a *melón piel de Sapo* (25,93%), *lechuga romana* (15,24%) y *berenjena* (12,36%). Entre las escasas bajadas vuelve a hacerse notar, como la semana anterior, la del *tomate redondo liso* (-12,47%). Muy estable la cotización media de la *patata* (0,34%).

PRECIOS MEDIOS NACIONALES AGRÍCOLAS

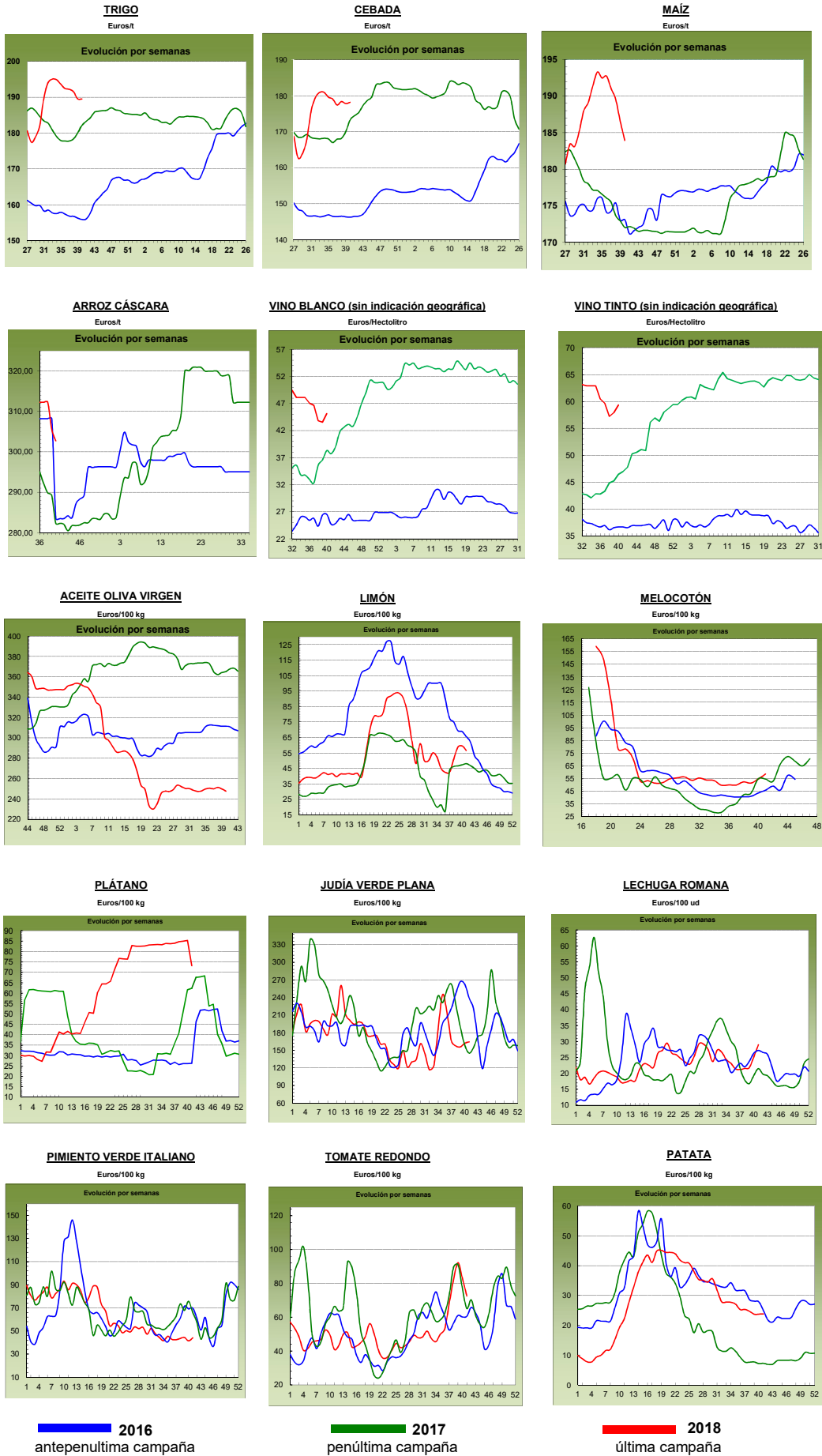

PRECIOS MEDIOS NACIONALES GANADEROS

PRODUCTOS GANADEROS (especificaciones)		Semana 40 01-07/10	Semana 41 08-14/10	Variación semanal euros	Variación semanal %
VACUNO					
(5)	Ternera, 180-300 kilos (€/100 kg canal)	387,27	387,42	0,15	0,04
(5)	Machos de 12 a 24 meses (Clase R) (€/100 kg canal)	373,94	373,06	-0,88	-0,24
(5)	Animales de 8 a 12 meses (Clase R) (€/100 kg canal)	395,39	392,79	-2,60	-0,66
(5)	Bovino vivo, conjunto categorías (€/100 kg vivo)	198,60	197,95	-0,65	-0,33
CORDERO					
(5)	Corderos 9-19 kilos (€/100 kg canal)	622,62	613,56	-9,06	-1,46
(5)	Corderos 12-16 kilos (€/100 kg canal)	589,58	576,93	-12,65	-2,15
PORCINO					
(5)	Porcino >60% magro (Clase S) (€/100 kg canal)	145,38	142,40	-2,98	-2,05
(5)	Porcino 60-55% magro (Clase E) (€/100 kg canal)	141,07	136,97	-4,10	-2,91
(5)	Porcino 55-50% magro (Clase U) (€/100 kg canal)	147,40	144,25	-3,15	-2,14
(5)	Porcino 50-45% magro (Clase R) (€/100 kg canal)	147,40	143,92	-3,48	-2,36
(5)	Lechon 20 kg (€/unidad)	26,66	26,66	0,00	0,00
POLLO					
(6)	Pollo, media de canales del 83% y 65% rdto. (€/100 kg canal)	162,78	162,97	0,19	0,12
(6)	Pollo P10 (83% rdto.) (€/100 kg canal)	164,09	164,09	0,00	0,00
(6)	Pollo P90 (65% rdto.) (€/100 kg canal)	162,62	162,83	0,21	0,13
HUEVOS					
(7)	Huevos, media Clase L y M (€/100 kg)	93,85	95,30	1,45	1,55
(7)	Huevos - Clase L (€/docena)	0,81	0,81	0,00	0,00
(7)	Huevos - Clase M (€/docena)	0,61	0,63	0,02	3,28
CONEJO					
(8)	Conejo 1,8-2,2 kilo, vivo (€/100 kg)	217,15	217,15	0,00	0,00
LECHE Y PRODUCTOS LÁCTEOS					
(10)	Suero de leche en polvo (€/100 kg)	74,59	72,27	-2,32	-3,11
(9)	Leche de vaca (€/100 litros). Fuente: FEAGA	Precio agosto 2018: 31,40 €/100 litros			
MIEL					
(11)	Miel multifloral a granel (€/100 kg)	Precio agosto 2018: 302,46 €/100 kg			

Posición comercial:

(5) Entrada matadero; (6) Salida muelle matadero; (7) Salida muelle centro de embalaje; (8) Salida granja; (9) Precio pagado al ganadero
(10) Precio franco fábrica sin impuestos ni costes; (11) Venta a la industria o mayorista

COMENTARIOS DE MERCADO

- **VACUNO (▼):** Las cotizaciones de las **canales de vacuno** anotan esta semana un retroceso propio de la falta de animales demandados, lo que significa que los animales no encuentran salida hacia los mataderos y, los que se sacrifican, ven como su carne no encuentra la demanda esperada. Las cotizaciones variaron un 0,04% en las canales de las terneras, (-0,24%) en las de los machos 12-24 meses y (-0,66%) en las de los animales 8-12 meses. La falta de exportación de los **animales vivos** provoca que se acumulen animales en campo, con una oferta que supera ampliamente a la demanda, de ahí que las cotizaciones de estos animales sigan bajando semana tras semana, anotándose en ésta un descenso del (-0,33%).
- **OVINO (▼):** Descenso del (-1,80%) en las cotizaciones de las **canales de los corderos**. El consumo nacional de corderos ligeros sigue bajando y la demanda de corderos de mayor peso desde el exterior no es muy elevada, por lo que los precios se ajustan ante la posibilidad de acumular animales que no tengan salida comercial.
- **PORCINO (▼):** Las **canales de porcino de capa blanca** anotan un descenso medio del (-2,36%) en sus cotizaciones. Los precios son muy bajos, y así los animales nacionales siguen saliendo hacia los mataderos, por lo que, de momento, no se está acumulando animal nacional en las explotaciones. La exportación mantiene buen ritmo, aunque las noticias sobre la PPA en Europa son seguidas por los comercializadores de fuera del continente y aprovechan las mismas para solicitar ajustes de precios. Las cotizaciones de los **lechones base 20 kg (=)** mantienen el nivel de las últimas semanas. La demanda sigue con dudas, tanto por la rentabilidad del porcino de cebo, que sigue perdiendo valor, como por la incidencia de la PPA en Europa. En España, las medidas preventivas se intensifican para controlar a los lechones que llegan desde fuera de nuestras fronteras.
- **POLLOS (=):** Estabilidad en las cotizaciones de las **canales de pollo** (0,12%), con una oferta y demanda ajustadas.
- **HUEVOS (▲):** La buena demanda de la industria y del exterior permite que los precios de los huevos sigan subiendo. En esta semana se anotan alzas del 3,28% en las cotizaciones de los huevos de la Clase M y estabilidad (0,00%) en las de los huevos de la Clase L.
- **CONEJO (=):** Precios estables en el **conejo vivo de granja** (0,00%) en un mercado marcado por la poca oferta existente.
- **PRODUCTOS LÁCTEOS (▼):** Bajada del (-3,11%) en las cotizaciones semanales del **suero de leche en polvo**.
- **MIEL (▼):** En el mes de agosto, los precios de la **miel multifloral a granel** bajaron un (-0,89%) respecto a julio.

PRECIOS MEDIOS NACIONALES GANADEROS

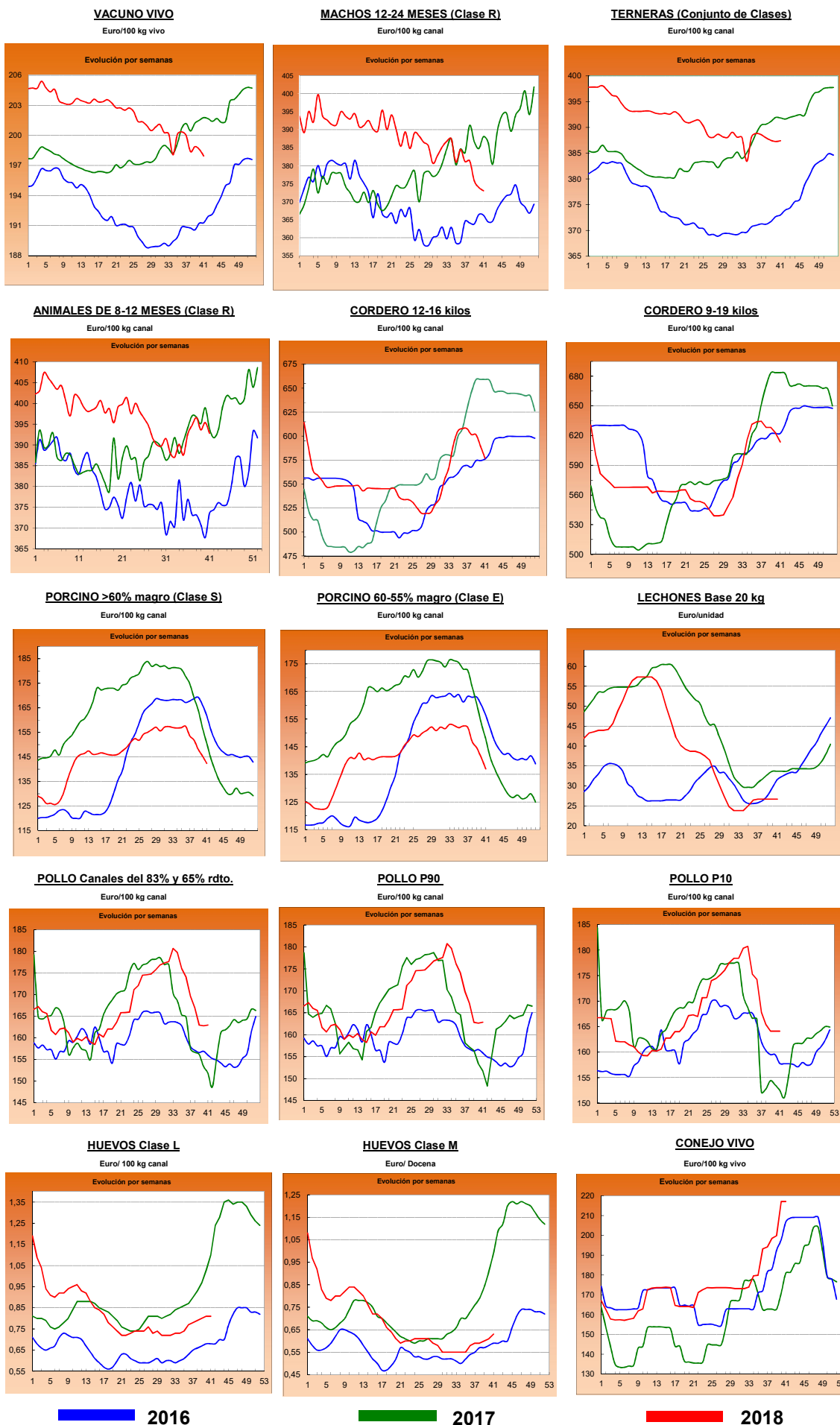

I-2 PRECIOS EN MERCADOS REPRESENTATIVOS - CEREAL

Precios en Euro/Tonelada

REGLAMENTO (UE) 2017/1185 DE LA COMISION. Artículo 11, Anexo I. 1.
Precios de comercio al por mayor. Mercancia nacional y/o importada, sobre vehículo

PRODUCTO	MERCADO REPRESENTATIVO	Semana 01-07/10 2018	Semana 08-14/10 2018	Variación €
Trigo Blando Panificable	Albacete	190,00	190,00	0,00
	Ávila	188,00	188,00	0,00
	Barcelona	210,00	210,00	0,00
	Burgos	178,20	186,80	8,60
	Cádiz	200,00	203,00	3,00
	Guadalajara	180,00	180,40	0,40
	Huesca	188,00	188,00	0,00
	León	187,40	187,40	0,00
	Lérida	190,00	190,00	0,00
	Madrid	180,00	190,00	10,00
	Murcia	198,00	180,00	-18,00
	Navarra	197,00	195,00	-2,00
	Palencia	186,20	186,20	0,00
	Pontevedra	202,00	202,00	0,00
	Salamanca	191,00	190,80	-0,20
	Segovia	189,00	189,00	0,00
	Sevilla	200,00	203,00	3,00
	Soria	193,00	193,10	0,10
	Tarragona	197,00	197,00	0,00
	Valladolid	185,60	185,30	-0,30
Zamora	187,60	187,40	-0,20	
Zaragoza	193,00	190,00	-3,00	
Trigo Duro	Cádiz	200,00	190,00	-10,00
	Córdoba	205,00	205,00	0,00
	Sevilla	200,00	190,00	-10,00
	Zaragoza	205,00	205,00	0,00

I-2 PRECIOS EN MERCADOS REPRESENTATIVOS - CEREAL

Precios en Euro/Tonelada

REGLAMENTO (UE) 2017/1185 DE LA COMISION. Artículo 11, Anexo I. 1.**Precios de comercio al por mayor. Mercancía nacional y/o importada, sobre vehículo**

PRODUCTO	MERCADO REPRESENTATIVO	Semana 01-07/10 2018	Semana 08-14/10 2018	Variación €
Cebada Pienso	Albacete	174,50	176,30	1,80
	Ávila	181,00	181,00	0,00
	Burgos	188,00	179,00	-9,00
	Cádiz	186,00	190,00	4,00
	Ciudad Real	177,40	178,60	1,20
	Córdoba	174,00	177,00	3,00
	La Coruña	192,00	192,00	0,00
	Cuenca	176,00	179,00	3,00
	Granada	183,00	183,00	0,00
	Guadalajara	173,60	174,00	0,40
	Huesca	174,00	174,00	0,00
	León	180,00	180,00	0,00
	Lérida	177,00	180,00	3,00
	Murcia	188,00	195,00	7,00
	Palencia	179,00	179,00	0,00
	Salamanca	185,00	185,00	0,00
	Segovia	181,00	181,00	0,00
	Soria	175,00	178,00	3,00
	Teruel	174,00	174,00	0,00
	Toledo	178,40	180,40	2,00
	Valladolid	177,00	177,00	0,00
	Zamora	180,00	180,00	0,00
	Zaragoza	174,00	174,00	0,00
	Cebada Malta	Albacete	202,00	202,00
Burgos		189,20	185,20	-4,00
Ciudad Real		184,60	185,70	1,10
Cuenca		202,00	202,00	0,00
Guadalajara		180,00	180,40	0,40
Huesca		181,00	181,00	0,00
Lérida		192,00	195,00	3,00
Madrid		183,00	183,00	0,00
Navarra		178,00	199,00	21,00
Palencia		191,60	183,60	-8,00
Salamanca		191,00	191,00	0,00
Segovia		181,00	188,00	7,00
Soria		182,00	185,00	3,00
Teruel		182,00	182,00	0,00
Toledo		188,00	190,00	2,00
Valladolid		181,60	181,40	-0,20
Zamora	187,00	187,00	0,00	
Zaragoza	182,00	182,00	0,00	

I-2 PRECIOS EN MERCADOS REPRESENTATIVOS - CEREAL

Precios en Euro/Tonelada

REGLAMENTO (UE) 2017/1185 DE LA COMISION. Artículo 11, Anexo I. 1. Cereales y 2 Arroz
Maíz grano, precios de comercio al por mayor. Mercancía nacional y/o importada, sobre vehículo
Arroz cáscara, arroz blanco precios salida almacén agricultor

PRODUCTO	MERCADO REPRESENTATIVO	Semana 01-07/10 2018	Semana 08-14/10 2018	Variación €
Maiz Grano	Albacete	178,80	178,80	0,00
	Badajoz	185,00	185,00	0,00
	Cáceres	185,00	185,00	0,00
	Ciudad Real	190,00	190,00	0,00
	Córdoba	181,00	181,00	0,00
	La Coruña	177,00	177,00	0,00
	Gerona	184,00	182,00	-2,00
	Huesca	180,00	180,00	0,00
	León	188,60	188,60	0,00
	Lérida	177,00	176,00	-1,00
	Madrid	179,00	179,00	0,00
	Navarra	184,00	184,00	0,00
	Pontevedra	177,00	185,00	8,00
	Salamanca	192,00	192,00	0,00
	Sevilla	185,00	185,00	0,00
	Toledo	184,00	185,40	1,40
	Valladolid	189,00	189,00	0,00
	Zamora	190,00	190,00	0,00
	Zaragoza	180,00	180,00	0,00
Arroz cáscara (Indica)	Sevilla	314,00	314,00	0,00
	Valencia	260,00	260,00	0,00
Arroz cáscara (Japónica)	Sevilla	310,67	310,67	0,00
	Valencia	285,00	290,00	5,00
Arroz blanco (Indica)	Badajoz	535,00	535,00	0,00
	Sevilla	490,00	490,00	0,00
	Valencia	557,50	557,50	0,00
Arroz blanco (Japónica)	Badajoz	550,00	550,00	0,00
	Sevilla	500,00	500,00	0,00
	Valencia	572,50	572,50	0,00
Arroz blanco vaporizado (Indica)	Sevilla	612,00	612,00	0,00
	Valencia	595,00	595,00	0,00
Arroz partido	Sevilla	307,00	307,00	0,00
	Valencia	310,00	310,00	0,00

**II-3 PRECIOS EN MERCADOS REPRESENTATIVOS
VINOS BLANCOS Y TINTOS**

R. EJECUCIÓN (UE) 2017/1185 de la COMISIÓN. Art 11 Anexo II. 3.

En €/hectolitro, salida bodega, a granel, pago al contado sin I.V.A.

PRODUCTO	MERCADO REPRESENTATIVO	Semana 1 al 7/ 10	Semana 8 al 14/ 10	Variación €
		40 2018	41 2018	
VINO BLANCO sin DOP/IGP				
	Albacete	57,95	58,84	0,89
	Badajoz	42,56	42,56	0,00
	Ciudad Real	44,93	43,56	-1,37
	Cuenca	46,67	46,67	0,00
	Toledo	47,24	48,13	0,89
VINO TINTO sin DOP/IGP				
	Precio de vino tinto referido al producto de 12 puntos de color			
	Albacete	67,15	65,65	-1,50
	Ciudad Real	56,85	54,46	-2,39
	Cuenca	59,58	59,30	-0,28
	Badajoz	55,41	55,41	0,00
	Murcia	57,62	55,70	-1,92
	Toledo	60,32	60,32	0,00
	Valencia	53,90	52,04	-1,86
PRODUCTO	ZONA DOP / IGP	Euros / Hectolitro		Variación €
		Agosto	Septiembre	
VINO BLANCO con DOP/IGP	RUEDA	273,90	273,90	0,00
VINO TINTO con DOP/IGP	RIOJA	240,30	240,30	0,00

I-4 PRECIOS EN MERCADOS REPRESENTATIVOS DE ACEITES

Aceites. Precios sobre almazara, en €/100 kg, sin I.V.A. Rgto. 2017/1185. Art.11. Anexo I.3.
Semilla de girasol. Precios en centros de demanda, en €/100 kg, sin I.V.A. Rgto 2017/1185. Art. 8

PRODUCTO Y ESPECIFICACIONES	MERCADO REPRESENTATIVO	Semana 40 1 - 7/ 10 2018	Semana 41 8 - 14/ 10 2018	Variación €
ACEITE DE OLIVA VIRGEN EXTRA Menos de 0,8°	Badajoz	280,00	280,00	0,00
	Ciudad Real	270,00	266,00	-4,00
	Córdoba	272,50	269,00	-3,50
	Granada	267,50	261,25	-6,25
	Jaén	271,87	265,00	-6,87
	Málaga	279,67	263,58	-16,09
	Sevilla	286,52	283,82	-2,70
	Tarragona	277,50	277,50	0,00
	Toledo	272,00	269,00	-3,00
ACEITE DE OLIVA VIRGEN De 0,8° a 2°	Badajoz	250,00	250,00	0,00
	Córdoba	247,50	246,00	-1,50
	Granada	249,75	249,75	0,00
	Jaén	246,24	245,75	-0,49
	Sevilla	255,00	255,00	0,00
	Cadiz	242,25	242,25	0,00
	Tarragona	250,00	250,00	0,00
	Toledo	248,00	244,00	-4,00
ACEITE DE OLIVA LAMPANTE Más de 2°	Córdoba	240,00	237,50	-2,50
	Granada	240,50	240,50	0,00
	Jaén	239,19	237,00	-2,19
	Málaga	244,80	241,67	-3,13
	Sevilla	246,40	246,40	0,00
	Tarragona	225,00	220,00	-5,00
	Badajoz	237,50	237,50	0,00
ACEITE DE OLIVA REFINADO	Córdoba	242,50	241,00	-1,50
	Jaén	242,50	241,50	-1,00
	Sevilla	247,00	245,50	-1,50
	Tarragona	245,00	240,00	-5,00
ACEITE DE ORUJO CRUDO	Córdoba	124,00	119,00	-5,00
	Jaén	124,50	119,00	-5,50
	Tarragona	115,00	115,00	0,00
ACEITE DE ORUJO REFINADO	Córdoba	158,50	156,50	-2,00
	Jaén	162,50	159,00	-3,50
	Tarragona	160,00	157,50	-2,50
ACEITE DE GIRASOL REFINADO	Córdoba	74,61	73,11	-1,50
	Sevilla	74,85	73,85	-1,00
	Tarragona	73,00	73,00	0,00
PIPA DE GIRASOL (9 - 2 - 44)	Sur	313,53	309,08	-4,46
	Centro	308,47	313,61	0,86
	Norte	306,58	300,73	-5,85

I-5 PRECIOS EN MERCADOS REPRESENTATIVOS - FRUTAS Y HORTALIZAS

PRECIOS DE PRODUCTOS NACIONALES

Mercados representativos de producción

Precios a la salida del centro de acondicionamiento de productos seleccionados, embalados y, en su caso, en palés (€/100 kg peso neto)

CITRICOS

PRODUCTO	MERCADO	VARIEDAD O TIPO	CAT.	CALIBRE	DIA/MES							
					8/10	9/10	10/10	11/10	12/10	13/10	14/10	PMPS
CLEMANTINA	Castellón	Arrufatina	I	1x-3	73,42	73,42	73,42	73,42	--	--	--	73,42
	Castellón	Clemenrubi/PRI23	I	1x-3	122,12	122,12	122,12	122,12	--	--	--	122,12
	Valencia	Clemenrubi/PRI23	I	1x-3	126,58	126,58	126,58	126,58	--	--	--	126,58
	Valencia	Clemensoon	I	1x-3	140,00	140,00	140,00	140,00	--	--	--	140,00
	Castellón	Marisol	I	1x-3	70,33	70,33	70,33	70,33	--	--	--	70,33
	Castellón	Oronules	I	1x-3	121,59	121,59	121,59	121,59	--	--	--	121,59
	Valencia	Oronules	I	1x-3	131,22	131,22	131,22	131,22	--	--	--	131,22
LIMÓN	Alicante	Fino	I	3-4	120,33	118,42	119,43	119,40	--	--	--	119,41
	Málaga	Fino	I	3-4	140,00	140,00	138,00	139,00	--	--	--	139,26
	Murcia	Fino	I	3-4	130,00	128,00	129,00	130,00	--	--	--	129,25
SATSUMA	Valencia	Clausellina/Okitsu	I	1x-3	61,29	61,29	61,29	61,29	--	--	--	61,29

FRUTAS DE PEPITA

PRODUCTO	MERCADO	VARIEDAD O TIPO	CAT.	CALIBRE mm	DIA/MES								
					8/10	9/10	10/10	11/10	12/10	13/10	14/10	PMPS	
MANZANA	Gerona	Fuji	I	70-80	116,88	116,88	116,88	116,88	--	--	--	116,88	
	Gerona	Golden Delicious	I	70-80	110,16	110,16	110,16	110,16	--	--	--	110,16	
	Lérida	Golden Delicious	I	70-80	72,00	69,00	69,00	70,00	70,00	--	--	70,08	
	Zaragoza	Golden Delicious	I	70-80	94,12	--	100,82	93,56	--	--	--	95,08	
	Zaragoza	Golden Supreme	-	70-80	90,00	--	--	--	--	--	--	90,00	
	Gerona	Granny Smith	I	70-80	93,07	93,07	93,07	93,07	--	--	--	93,07	
	Lérida	Red Chief	I	70-80	--	41,00	--	41,00	--	--	--	41,00	
	Gerona	Red Delicious	I	70-80	91,24	91,24	91,24	91,24	--	--	--	91,24	
	Zaragoza	Reineta	I	70-80	75,96	77,09	75,76	82,22	--	--	--	79,53	
	Gerona	Royal Gala	I	70-80	95,62	95,62	95,62	95,62	--	--	--	95,62	
	Lérida	Royal Gala	I	70-80	69,00	69,00	69,00	69,00	70,00	--	--	69,10	
	Zaragoza	Royal Gala	I	70-80	82,01	--	84,50	98,60	--	--	--	91,46	
	Lérida	Starking Delicious	I	70-80	60,00	--	--	--	--	--	--	60,00	
	PERA	Lérida	Abbé Fétel	I	70-75	--	88,00	53,23	78,00	--	--	--	77,93
		Lérida	Blanquilla	I	55-60	69,51	65,43	51,91	64,33	76,00	--	--	60,88
Zaragoza		Blanquilla	I	55-60	79,09	--	84,40	80,85	--	--	--	80,93	
La Rioja		Conferencia	I	60-65+	59,39	59,39	59,39	59,39	--	--	--	59,39	
Lérida		Conferencia	I	60-65+	79,77	73,00	75,00	76,00	78,33	--	--	76,03	
Navarra		Conferencia	I	60-65+	83,00	83,00	83,00	83,00	--	--	--	83,00	
Zaragoza		Conferencia	I	60-65+	88,93	--	88,30	84,42	--	--	--	86,65	
Lérida		Devoe	I	60-65	--	--	--	63,00	--	--	--	63,00	
Lérida		Ercolini	I	50-60	79,00	79,00	79,00	79,00	79,00	--	--	79,00	
Murcia		Ercolini	I	50-60	150,00	150,00	150,00	150,00	150,00	--	--	150,00	
Navarra		Ercolini	I	50-60	95,00	95,00	95,00	95,00	--	--	--	95,00	
Lérida		Limonera	I	60-65	58,00	64,00	55,00	58,00	64,00	--	--	57,40	
Navarra		Limonera	I	60-65	78,00	78,00	78,00	78,00	--	--	--	78,00	
Zaragoza		Packhams Triumph	I	60-65	68,00	--	--	61,73	--	--	--	64,92	
UVA DE MESA		Murcia	Autumn Royal	I	-	180,00	185,00	185,00	183,00	--	--	--	183,41
	Murcia	Crimson Seedless	I	-	195,00	195,00	195,00	195,00	195,00	--	--	195,00	
	Alicante	D.ª María	I	-	122,06	122,06	122,06	122,06	--	--	--	122,06	
	Alicante	Moscato Italia	I	-	117,06	117,06	117,06	117,06	--	--	--	117,06	
	Alicante	Ideal	I	-	132,33	132,33	132,33	132,33	--	--	--	132,33	
	Alicante	Red Globe	I	-	117,80	117,80	117,80	117,80	--	--	--	117,80	

FRUTAS DE HUESO

PRODUCTO	MERCADO	VARIEDAD O TIPO	CAT.	CALIBRE	DIA/MES							
					8/10	9/10	10/10	11/10	12/10	13/10	14/10	PMPS
CIRUELA	Zaragoza	Reina Claudia	-	35 mm o superior	79,77	78,02	80,29	84,37	--	--	--	80,97
MELOCOTÓN	Lérida	Pulpa Amarilla	I	A/B	54,02	38,00	92,00	44,80	--	--	--	48,18
	Teruel	Pulpa Amarilla	I	A/B	--	--	--	131,56	--	--	--	131,56
	Zaragoza	Pulpa Amarilla	I	A/B	69,13	--	73,24	75,31	--	--	--	72,16
	Lérida	Pulpa Blanca	I	A/B	50,51	46,00	40,00	--	--	--	--	48,23
NECTARINA	Lérida	Pulpa Amarilla	I	A/B	65,00	65,00	--	--	--	--	--	65,00
	Zaragoza	Pulpa Amarilla	I	A/B	74,54	--	74,91	--	--	--	--	74,61

I-5 b FRUTAS Y HORTALIZAS
PRECIOS DE PRODUCTOS NACIONALES
Mercados representativos de producción

Referencia: Reglamento Delegado (UE) 2017/891 de la Comisión, de 13 de marzo (DOUE de 25 de mayo). Art. 55 y Anexo VI

Precios a la salida del centro de acondicionamiento de productos seleccionados, embalados y, en su caso, en palés (€/100kg peso neto)

CÍTRICOS

PRODUCTO	MERCADO	VARIEDAD O TIPO	CAT.	CALIBRE	PRECIO MEDIO PONDERADO SEMANAL NACIONAL Semana 41 - 2018: 8/10 - 14/10
CLEMENTINA	ESPAÑA	Todas las variedades	I	1X-3	113,37
LIMÓN	ESPAÑA	Todas las variedades	I	3-4	128,19
SATSUMA	ESPAÑA	Todas las variedades	I	1X-3	61,29

FRUTAS DE PEPITA

PRODUCTO	MERCADO	VARIEDAD O TIPO	CAT.	CALIBRE mm	PRECIO MEDIO PONDERADO SEMANAL NACIONAL Semana 41 - 2018: 8/10 - 14/10
MANZANA	ESPAÑA	Fuji	I	70/80	116,88
	ESPAÑA	Golden delicious	I	70/80	97,48
	ESPAÑA	Granny Smith	I	70/80	93,07
	ESPAÑA	Red Delicious y demás Var. Rojas	I	70/80	84,11
PERA	ESPAÑA	Abbé Fétel	I	70-75	77,93
	ESPAÑA	Blanquilla	I	55-60	62,84
	ESPAÑA	Conferencia	I	60/65+	76,16
UVA DE MESA	ESPAÑA	Todas las variedades con pepitas	I	-	121,53
	ESPAÑA	Todas las variedades sin pepitas	I	-	190,46

FRUTAS DE HUESO

PRODUCTO	MERCADO	VARIEDAD O TIPO	CAT.	CALIBRE	PRECIO MEDIO PONDERADO SEMANAL NACIONAL Semana 41 - 2018: 8/10 - 14/10
CIRUELA	ESPAÑA	Todos los tipos y variedades	-	35-40 mm o superior	80,97
MELOCOTÓN	ESPAÑA	Pulpa Amarilla	I	A/B	70,92
	ESPAÑA	Pulpa Blanca	I	A/B	48,23
NECTARINA	ESPAÑA	Pulpa Amarilla	I	A/B	70,77

I-5 PRECIOS EN MERCADOS REPRESENTATIVOS - FRUTAS Y HORTALIZAS

PRECIOS DE PRODUCTOS NACIONALES

Mercados representativos de producción

Precios a la salida del centro de acondicionamiento de productos seleccionados, embalados y, en su caso, en palé/100 kg peso neto)

HORTALIZAS

PRODUCTO	MERCADO	VARIEDAD O TIPO	CAT.	CALIBRE	DIA/MES							
					8/10	9/10	10/10	11/10	12/10	13/10	14/10	PMPS
AJO	Cuenca	Blanco	-	50-60 mm	180,00	180,00	180,00	180,00	--	--	--	180,00
	Toledo	Blanco	-	50-60 mm	180,00	180,00	180,00	180,00	--	--	--	180,00
	Albacete	Morado	-	50-80 mm	180,00	180,00	180,00	180,00	--	--	--	180,00
	Córdoba	Morado	-	50-80 mm	170,00	170,00	170,00	170,00	--	--	--	170,00
	Cuenca	Morado	-	50-80 mm	242,00	242,00	242,00	242,00	--	--	--	242,00
	Albacete	Primavera	-	50-60 mm	120,00	120,00	120,00	120,00	--	--	--	120,00
	Córdoba	Primavera	-	50-60 mm	149,66	149,44	149,55	149,51	145,00	--	--	149,43
	Cuenca	Primavera	-	50-60 mm	161,35	161,35	161,35	161,35	--	--	--	161,35
	Toledo	Primavera	-	50-60 mm	135,00	135,00	135,00	135,00	--	--	--	135,00
ALCACHOFA	Granada	--	-	-	145,00	--	145,00	--	145,00	145,00	--	145,00
	Murcia	--	-	-	185,00	180,00	182,00	183,00	--	--	--	182,19
BERENJENA	Almería	Todos los tipos y variedades	-	-	76,63	76,00	70,50	55,00	--	--	--	72,09
BRÓCOLI	Murcia	Todos los tipos y variedades	-	-	105,00	103,00	107,00	108,00	--	--	--	105,59
CALABACÍN	Almería	Todas las variedades	-	14-21 g	72,93	82,35	85,29	90,59	--	--	--	78,09
	Murcia	Todas las variedades	-	14-21 g	55,00	60,00	65,00	67,00	--	--	--	61,30
CEBOLLA	Albacete	Todos los tipos y variedades	-	40-80 mm	22,95	22,95	22,95	22,95	--	--	--	22,95
	Ciudad Real	Todos los tipos y variedades	-	40-80 mm	28,00	28,00	28,00	28,00	--	--	--	28,00
	Cuenca	Babosa	-	40-80 mm	21,00	21,00	21,00	21,00	--	--	--	21,00
	Cuenca	Grano	-	40-80 mm	33,00	33,00	33,00	33,00	--	--	--	33,00
	Murcia	Grano	-	40-80 mm	22,00	22,00	22,00	23,00	--	--	--	22,19
CHAMPIÑÓN	Albacete	Cerrado	-	30-65 mm	172,00	172,00	172,00	172,00	--	--	--	172,00
	Cuenca	Cerrado	-	30-65 mm	195,00	195,00	195,00	195,00	--	--	--	195,00
	La Rioja	Cerrado	-	30-65 mm	222,14	222,54	221,25	--	--	--	221,97	
	Navarra	Cerrado	-	30-65 mm	190,00	190,00	190,00	190,00	--	--	--	190,00
COLIFLOR	La Rioja	Todos los tipos y variedades	-	-	47,72	47,72	47,72	--	--	--	--	47,72
	Navarra	Todos los tipos y variedades	-	-	90,00	90,00	90,00	90,00	--	--	--	90,00
COL-REPOLLO	Toledo	Todos los tipos y variedades	-	-	70,00	70,00	70,00	70,00	--	--	--	70,00
ESPARRAGO	Granada	Verde	-	10-16+	500,00	500,00	500,00	500,00	500,00	500,00	--	500,00
JUDÍA VERDE	Almería	Emerite	-	-	150,00	--	--	--	--	--	--	150,00
	Almería	Plana	-	-	168,50	198,82	197,50	238,82	--	--	--	190,62
	Granada	Plana	-	-	265,00	250,00	282,00	227,00	--	289,00	--	265,57
LECHUGA	Murcia	Baby	I	-	119,00	117,00	116,00	119,00	--	--	--	117,82
	Murcia	Iceberg	I	400g y+	105,00	108,00	108,00	110,00	--	--	--	107,95
	Murcia	Romana	I	400g y+	120,00	122,00	125,00	128,00	--	--	--	124,07
MELÓN	Ciudad Real	Todos los tipos y variedades	-	-	36,60	36,60	36,60	36,60	--	--	--	36,60
PEPINO	Almería	De Almería	-	350-500 g	63,56	57,78	56,39	56,26	--	55,60	--	58,13
	Murcia	Español	-	M (20-25 cm)	100,00	100,00	103,00	103,00	--	--	--	101,72
	Almería	Morico	-	-	76,00	--	86,00	--	--	--	--	80,75
PIMIENTO	Almería	Cuadrado Color	I	70 mm y +	108,00	--	88,00	--	--	--	--	93,79
	Almería	Cuadrado Verde	I	70 mm y +	64,71	68,24	78,57	78,57	--	--	--	72,52
	Almería	Italiano Verde	I	40 mm y +	78,00	--	76,47	--	--	--	--	76,56
	Ciudad Real	Italiano Verde	I	40 mm y +	69,00	69,00	69,00	69,00	--	--	--	69,00
PUERRO	Segovia	Todos los tipos y variedades	-	-	63,00	63,00	63,00	63,00	--	--	--	63,00
	Valladolid	Todos los tipos y variedades	-	-	65,00	65,00	65,00	65,00	--	--	--	65,00
SANDÍA	Toledo	Sin semillas	-	-	34,00	34,00	34,00	34,00	--	--	--	34,00
	Ciudad Real	Todos los tipos y variedades	-	-	27,40	27,40	27,40	27,40	--	--	--	27,40
SETAS CULTIVADAS	La Rioja	Pleurotus ostreatus	-	-	250,16	248,75	249,62	--	--	--	--	249,45
TOMATE	Alicante	Cereza	I	-	179,18	179,18	179,18	179,18	--	--	--	179,18
	Almería	Cereza	I	-	--	199,00	170,00	150,00	163,00	189,00	--	176,59
	Granada	Cereza	I	-	169,00	156,00	167,00	--	--	236,00	--	194,69
	Murcia	Cereza	I	-	185,00	185,00	183,00	183,00	--	--	--	184,24
	Almería	Racimo	I	-	--	121,00	120,00	112,00	107,00	121,00	--	117,06
	Alicante	Redondo	I	57-100mm	93,72	93,72	93,72	93,72	--	--	--	93,72
	Almería	Redondo	I	57-100mm	72,00	81,50	75,00	83,00	78,00	98,00	--	83,67
	Granada	Redondo	I	57-100mm	99,00	--	--	--	--	--	--	99,00
	Murcia	Redondo	I	57-100mm	85,00	83,00	85,00	85,00	--	--	--	84,80
ZANAHORIA	Segovia	Todos los tipos y variedades	-	-	35,00	35,00	35,00	35,00	--	--	--	35,00
	Toledo	Todos los tipos y variedades	-	-	38,00	38,00	38,00	38,00	--	--	--	38,00
	Valladolid	Todos los tipos y variedades	-	-	38,00	38,00	38,00	38,00	--	--	--	38,00

I-5 b FRUTAS Y HORTALIZAS
PRECIOS DE PRODUCTOS NACIONALES
Mercados representativos de producción

Referencia: Reglamento Delegado (UE) 2017/891 de la Comisión, de 13 de marzo (DOUE de 25 de mayo). Art. 55 y Anexo VI

Precios a la salida del centro de acondicionamiento de productos seleccionados, embalados y, en su caso, en palés (€/100kg peso neto)

HORTALIZAS

PRODUCTO	MERCADO	VARIEDAD O TIPO	CAT.	CALIBRE	PRECIO MEDIO PONDERADO SEMANAL NACIONAL Semana 41 - 2018: 8/10 - 14/10
AJO	ESPAÑA	Blanco	-	50-60 mm	180,00
	ESPAÑA	Morado	-	45-55 mm	199,52
	ESPAÑA	Primavera	-	50-60 mm	133,80
BERENJENA	ESPAÑA	Todos los tipos y variedades	-	40+/70+	72,09
CALABACÍN	ESPAÑA	Todas las variedades	-	14-21	77,72
CEBOLLA	ESPAÑA	Todos los tipos y variedades	-	40-80	24,59
CHAMPIÑÓN (SETAS CULTIVADAS)	ESPAÑA	Cerrado	-	Medio (30-65 mm)	210,31
COLIFLOR	ESPAÑA	Todos los tipos y variedades	-	-	72,89
COL-REPOLLO	ESPAÑA	Todos los tipos y variedades	-	-	70,00
ESPÁRRAGO	ESPAÑA	Todos los tipos y variedades	-	10-16+	500,00
JUDÍA (VERDE)	ESPAÑA	Todos los tipos y variedades	-	-	235,11
LECHUGA	ESPAÑA	Todos los tipos y variedades	I	400 g o superior	114,71
MELÓN	ESPAÑA	Todos los tipos y variedades	-	-	36,60
PEPINO	ESPAÑA	Variedades lisas	-	350-500 g	58,13
PIMIENTO DULCE	ESPAÑA	Todos los tipos y variedades	I	40 mm o superior	82,71
PUERRO	ESPAÑA	Todos los tipos y variedades	-	-	63,39
SANDÍA	ESPAÑA	Todos los tipos y variedades	-	-	29,05
TOMATE	ESPAÑA	Cereza	I	-	183,54
	ESPAÑA	Racimo	I	-	117,06
	ESPAÑA	Redondo	I	57-100mm	88,15
ZANAHORIA	ESPAÑA	Todos los tipos y variedades	-	-	36,04

I-6 PRECIOS MEDIOS NACIONALES EN MERCADOS REPRESENTATIVOS VACUNO Y OVINO
A) BOVINO
1.- PRECIO MEDIO NACIONAL DE LAS CANALES DE BOVINO PESADO PROCEDENTES DE MATADEROS, SEGÚN MODELO DE CLASIFICACIÓN (R(CE) No 1308/2013. Annex IV. A).

(Commission Regulation - R 2017/1185 Art. 11 - Annex I.6) . Euro/100 kg canal

CATEGORÍA	CLASE DE CONFORMACION Y DE ESTADO DE ENGRASAMIENTO	Semana 01-07/10 2018	Semana 08-14/10 2018	Variación €
Categoría A: Canales de machos jóvenes sin castrar de más de un año y menos de dos años	Muy buena y poco cubierta (U-2)	388,32	388,09	-0,22
	Muy buena y cubierta (U-3)	389,42	390,25	0,83
	Precio medio ponderado Categoría U	388,91	389,25	0,34
	Buena y poco cubierta (R-2)	375,16	374,57	-0,58
	Buena y cubierta (R-3)	372,56	371,34	-1,21
	Precio medio ponderado Categoría R	373,94	373,06	-0,88
	Menos buena y poco cubierta (O-2)	341,09	354,70	13,61
Menos buena y cubierta (O-3)	349,80	346,72	-3,08	
Precio medio ponderado Categoría O	344,05	351,98	7,93	
Categoría D: Canales de hembras que hayan parido	Mediocre y poco cubierta (P-2)	208,33	200,64	-7,69
	Mediocre y cubierta (P-3)	235,74	235,07	-0,67
	Precio medio ponderado Categoría P	210,14	202,92	-7,22
	Buena y cubierta (R-3)	268,66	259,26	-9,40
	Buena y grasa (R-4)	307,82	301,02	-6,80
	Precio medio ponderado Categoría R	281,82	273,29	-8,53
	Menos buena y poco cubierta (O-2)	230,19	227,82	-2,37
	Menos buena y cubierta (O-3)	241,12	244,74	3,63
Menos buena y grasa (O-4)	274,35	282,00	7,65	
Precio medio ponderado Categoría O	239,92	241,47	1,56	
Categoría E: Canales de otras hembras (de 12 meses ó más)	Muy buena y poco cubierta (U-2)	408,58	409,10	0,52
	Muy buena y cubierta (U-3)	406,96	406,70	-0,26
	Precio medio ponderado Categoría U	407,25	407,12	-0,12
	Buena y poco cubierta (R-2)	394,54	396,97	2,44
	Buena y cubierta (R-3)	387,05	372,15	-14,90
	Buena y grasa (R-4)	361,21	359,68	-1,53
	Precio medio ponderado Categoría R	385,66	373,15	-12,51
	Menos buena y poco cubierta (O-2)	326,97	327,44	0,47
Menos buena y cubierta (O-3)	350,72	348,29	-2,43	
Menos buena y grasa (O-4)	363,00	362,00	-1,00	
Precio medio ponderado Categoría O	346,52	344,64	-1,88	
Categoría Z: Canales de animales desde 8 a menos de 12 meses	Muy buena y poco cubierta (U-2)	414,51	412,84	-1,66
	Muy buena y cubierta (U-3)	408,48	405,82	-2,66
	Precio medio ponderado Categoría U	411,32	409,13	-2,19
	Buena y poco cubierta (R-2)	394,66	398,00	3,34
	Buena y cubierta (R-3)	395,65	390,88	-4,77
	Precio medio ponderado Categoría R	395,39	392,79	-2,60
	Menos buena y poco cubierta (O-2)	319,86	312,14	-7,72
Menos buena y cubierta (O-3)	345,50	346,76	1,26	
Precio medio ponderado Categoría O	330,55	326,58	-3,98	

I-6 PRECIOS MEDIOS NACIONALES EN MERCADOS REPRESENTATIVOS VACUNO Y OVINO**1.-PRECIO MEDIO NACIONAL DE DISTINTAS CATEGORÍAS DE BOVINO (Euro/100 kg)**

BOVINO VIVO	Semana 01-07/10 2018	Semana 08-14/10 2018	Variación €
Machos hasta 480 Kg. vivo	227,89	227,92	0,04
Machos de más de 480 kg. vivo	202,84	202,13	-0,71
Hembras que hayan parido	100,14	97,64	-2,50
Otras hembras de hasta 380 Kg. vivo	229,09	229,23	0,14
Otras hembras de más de 380 Kg. vivo	216,85	216,60	-0,25

2.-PRECIO MEDIO NACIONAL DE ANIMALES VIVOS DE LA ESPECIE BOVINA (Commission Regulation - R 2017/1185 Art. 11 - Annex I.6)

OTROS BOVINOS	Semana 01-07/10 2018	Semana 08-14/10 2018	Variación €
Terneros de ocho días a cuatro semanas			
tipo cruzado	177,72	173,37	-4,35
tipo frisón/país	98,36	92,79	-5,57
<i>Media aritmética nacional (Euro/Cabeza)</i>	138,04	133,08	-4,96
Bovinos ligeros machos comprendidos entre seis y doce meses			
tipo cruzado	302,41	296,51	-5,91
tipo frisón/país	194,94	188,22	-6,72
<i>Media ponderada nacional (machos y hembras) (Euro/100 kg Vivo)</i>	263,81	259,70	-4,11

B) CORDEROS**3.- PRECIOS MEDIOS NACIONALES DE LAS CANALES DE LA ESPECIES OVINA, SEGÚN MODELO DE CLASIFICACIÓN (R(CE) No 1308/2013. Annex IV. C)**

(Commission Regulation - R 2017/1185 Art. 11 - Annex I.6). Euro/100 kg Canal)

CORDEROS I y II	Semana 01-07/10 2018	Semana 08-14/10 2018	Variación €
Corderos I (12 a 13 kg/canal)	616,01	604,69	-11,32
Corderos II (13,1 a 16 kg/canal)	563,14	549,17	-13,97
<i>Media ponderada</i>	589,58	576,93	-12,65

4.-PRECIOS MEDIOS NACIONALES DE LAS CANALES DE CORDERO EN MERCADOS REPRESENTATIVOS (R(CE) No 1308/2013. Annex IV. B) (Commission Regulation - R 2017/1185 Art. 11 - Annex I.6). Euro/100 Kg.)

MERCADO REPRESENTATIVO	Semana 01-07/10 2018	Semana 08-14/10 2018	Variación €
Cordero 9-19 kg			
Barcelona	686,78	687,30	0,52
Madrid	730,08	730,08	0,00
Valencia	694,32	694,46	0,15
Albacete	603,16	603,16	0,00
Extremadura	597,54	581,89	-15,65
Segovia	614,70	604,70	-10,00
Toledo	630,69	610,69	-20,00
Zaragoza	648,46	648,46	0,00
<i>Media ponderada</i>	622,62	613,56	-9,06

PRECIOS MEDIOS NACIONALES EN MERCADOS REPRESENTATIVOS - PRODUCTOS**D-1)PRECIOS MEDIOS NACIONALES DE LAS CANALES DE LA ESPECIE PORCINA, SEGÚN MODELO DE CLASIFICACIÓN (R(CE) No 1308/2013. Annex IV. B). (Commission Regulation - R 2017/1185 Art. 11 - Annex I.6)**

Euro/100 kg Canal

	Clase S			Clase E			Clase U		
	Semana 01-07/10 2018	Semana 08-14/10 2018	Variación €	Semana 01-07/10 2018	Semana 08-14/10 2018	Variación €	Semana 01-07/10 2018	Semana 08-14/10 2018	Variación €
PRECIO MEDIO NACIONAL	145,38	142,40	-2,98	141,07	136,97	-4,10	147,40	144,25	-3,14

	Clase R			Clase O			Clase P		
	Semana 01-07/10 2018	Semana 08-14/10 2018	Variación €	Semana 01-07/10 2018	Semana 08-14/10 2018	Variación €	Semana 01-07/10 2018	Semana 08-14/10 2018	Variación €
PRECIO MEDIO NACIONAL	147,40	143,92	-3,48	144,39	143,90	-0,50	132,67	129,05	-3,62

D-2)-PORCINO CEBADO

Euros/kg vivo

MERCADO REPRESENTATIVO	SELECTO			NORMAL			GRASO		
	Semana 01-07/10 2018	Semana 08-14/10 2018	Variación €	Semana 01-07/10 2018	Semana 08-14/10 2018	Variación €	Semana 01-07/10 2018	Semana 08-14/10 2018	Variación €
Albacete	--	--	--	--	--	--	--	--	--
Barcelona	--	--	--	1,18	1,16	-0,02	1,15	1,13	-0,02
Huesca	1,17	1,15	-0,02	1,15	1,13	-0,02	1,13	1,11	-0,02
Lleida	1,16	1,14	-0,02	1,14	1,12	-0,02	1,13	1,11	-0,02
Murcia	1,18	1,16	-0,02	1,16	1,15	-0,02	1,16	1,14	-0,02
Pontevedra	1,15	1,13	-0,02	1,12	1,10	-0,02	1,46	1,44	-0,03
Salamanca	1,16	1,14	-0,02	1,14	1,12	-0,02	1,28	1,26	-0,02
Segovia	1,13	1,11	-0,02	1,12	1,10	-0,02	1,32	1,31	-0,01
Zaragoza	1,19	1,17	-0,02	1,14	1,12	-0,02	1,13	1,11	-0,02

PRECIOS MEDIOS NACIONALES EN MERCADOS REPRESENTATIVOS - PRODUCTOS**E) - PORCINO PRECOZ
LECHONES, OTRAS CALIDADES.**

Euro/100 Kg vivo

Cerdas de Desvieje	Semana 01-07/10 2018	Semana 08-14/10 2018	Variación €
Cerdas de Desvieje	48,64	46,73	-1,91
CERDOS CEBADOS			
Categoría U	113,50	111,07	-2,42
LECHONES			
Lleida.Base 20kg de peso.	112,50	112,50	0,00
Segovia.Base 20kg de peso.	165,00	165,00	0,00
Media nacional. Calidad Normal. Base 20 kg de peso	133,30	133,30	0,00

F) - TRONCO IBÉRICO

Euro/100 Kg vivo

TOSTONES	Semana 01-07/10 2018	Semana 08-14/10 2018	Variación €
De 5 a 9 kilos	308,21	306,07	-2,14
De 9 a 12 kilos	439,29	437,14	-2,14
LECHONES			
Lechón Ibérico Cruzado Base 23 kg	342,02	342,02	0,00
MARRANOS			
Marranos Ibéricos de 35 a 60 kg	--	--	--
PRIMALES			
Primals Ibéricos de 60 a 100 kg	251,95	251,95	0,00
CERDO CEBADO			
Cerdo Cebado (Intensivo)	206,95	207,26	0,30
Cerdo Cebado de Campo (Extensivo)	215,19	215,19	0,00
Cerdo Cebado de Bellota 100% Ibérico	--	--	--
DESVIEJE			
Reproductores de desvieje	108,70	108,70	0,00
REPRODUCTORES			
Reproductores >6 meses	374,50	374,50	0,00
CASTRONAS			
Castronas	100,00	100,00	0,00

Denominaciones de acuerdo con la Norma de Calidad (RD 4/2014)

PRECIOS DE MERCADO. PAÍSES MIEMBROS UE

Semana 40 (del 1 al 7 de octubre). Año 2018

1.- PRECIO MEDIO NACIONAL DE LAS CANALES DE BOVINO PESADO SEGÚN MODELO DE CLASIFICACIÓN (R(CE) No 1308/2013. Annex IV. A)
(Commission Regulation - R 2017/1185 Art. 11 - Annex I.6)
(Euros/100 kg)

CATEGORIA	CLASE DE CONFORMACIÓN Y DE ESTADO DE ENGRASAMIENTO	Alemania (DE)	Irlanda (IE)	España (ES)	Francia (FR)	Italia (IT)	Polonia (PL)	Portugal (PT)	Reino Unido (UK)	UE-28	% España / UE
Categoría A: Canales de machos jóvenes sin castrar de más de 12 y menos 24 meses	Muy buena y poco cubierta (U-2)	390,9	375,3	388,3	405,0	414,5	344,7	398,0	411,9	397,0	-2,2
	Muy buena y cubierta (U-3)	388,1	371,9	389,4	386,0	416,6	347,0	395,0	411,4	389,1	0,1
	Buena y poco cubierta (R-2)	384,8	363,6	375,2	375,0	376,6	335,3	374,1	396,7	371,7	0,9
	Buena y cubierta (R-3)	381,3	364,2	372,6	369,0	362,6	334,9	385,0	400,2	372,5	0,0
	Menos buena y poco cubierta (O-2)	341,8	343,3	341,1	324,0	314,1	325,6	341,1	352,3	336,2	1,5
	Menos buena y cubierta (O-3)	349,9	346,7	349,8	323,0	319,8	327,9	363,8	364,3	344,8	1,4
	Categoría A		376,5	362,9	378,9	375,0	405,0	330,7	378,6	388,2	372,1
Categoría D: Hembras paridas	Buena y cubierta (R-3)	311,0	315,7	268,7	378,0	295,8	296,0	247,7	317,7	343,1	-21,7
	Buena y grasa (R-4)	308,7	316,5	307,8	361,0	326,6	297,4	238,8	316,1	308,4	-0,2
	Menos buena y poco cubierta (O-2)	274,7	285,0	230,2	327,0	258,7	273,4	219,4	283,8	266,1	-13,5
	Menos buena y cubierta (O-3)	279,1	293,6	241,1	324,0	270,3	286,4	218,8	294,9	286,5	-15,8
	Menos buena y grasa (O-4)	282,0	294,7	274,4	312,0	284,1	289,9	218,5	295,3	290,3	-5,5
	Mediocre y poco cubierta (P-2)	227,8	254,6	208,3	271,0	228,9	241,5	200,7	247,8	237,4	-12,2
	Mediocre y cubierta (P-3)	240,0	280,5	235,7	296,0	249,2	266,6	202,4	265,9	275,8	-14,5
Categoría D		273,2	287,9	237,8	326,8	248,2	276,1	212,4	284,5	287,3	-17,2
Categoría E: Hembras de más de 12 meses	Muy buena y poco cubierta (U-2)	383,5	385,0	408,6	450,0	442,7	339,8	399,5	426,8	429,2	-4,8
	Muy buena y cubierta (U-3)	383,5	389,1	407,0	446,0	460,2	328,3	391,1	431,2	425,6	-4,4
	Buena y poco cubierta (R-2)	375,0	371,7	394,5	382,0	425,1	324,2	389,3	414,0	376,9	4,7
	Buena y cubierta (R-3)	374,3	376,3	387,1	390,0	417,1	328,3	379,5	421,1	383,1	1,0
	Buena y grasa (R-4)	369,2	374,8	361,2	376,0		325,1	385,2	421,7	395,3	-8,6
	Menos buena y poco cubierta (O-2)	275,2	344,7	327,0	318,0	273,5	297,6	361,4	376,2	301,1	8,6
	Menos buena y cubierta (O-3)	289,7	359,7	350,7	333,0	288,0	309,7	349,3	396,2	329,2	6,5
	Menos buena y grasa (O-4)	294,5	357,2	363,0			309,3		404,0	370,0	-1,9
Categoría E		348,5	370,6	394,6	405,9	444,0	314,4	377,3	415,2	383,8	2,8
Categoría Z: Canales de machos y hembras de más de 8 y menos de 12 meses	Muy buena y poco cubierta (U-2)			414,5		488,4		401,0		421,8	-1,7
	Muy buena y cubierta (U-3)			408,5				392,0		395,3	3,3
	Buena y poco cubierta (R-2)			394,7		385,4	328,8	359,7		379,1	4,1
	Buena y cubierta (R-3)			395,7			331,1	381,6		370,3	6,8
	Menos buena y poco cubierta (O-2)			319,9		419,0	325,8	335,1		347,6	-8,0
	Menos buena y cubierta (O-3)			345,5			302,7	358,6	405,8	337,9	2,2
	Categoría Z			405,9		428,3	322,3	351,0	405,8	371,3	9,3

https://ec.europa.eu/agriculture/market-observatory/meat/beef/weekly-carcase-prices_en

2.- PRECIO MEDIO NACIONAL DE ANIMALES VIVOS DE LA ESPECIE BOVINA
(Commission Regulation - R 2017/1185 Art. 11 - Annex I.6)

CATEGORIA	Alemania (DE)	Irlanda (IE)	España (ES)	Francia (FR)	Italia (IT)	Polonia (PL)	Reino Unido (UK)	UE-28	% España / UE
Bovinos de mas de 6 y menos de 12 meses (Euros/kg vivo) (Media ponderada Frison y Cruzado)	1,95	2,24	2,64	2,71	2,91	2,42	1,88	2,34	12,69
Terneros de 8 días a 4 semanas (Euros/cabeza):									
. FRISON/PAIS	82,57	136,28	98,36	37,00	114,00	135,81	47,05	84,48	16,43
. CRUZADO	175,30	197,14	177,72	179,00	258,81	176,94	193,93	197,89	-10,19

https://ec.europa.eu/agriculture/market-observatory/meat/beef/weekly-live-prices_en

PRECIOS DE MERCADO. PAÍSES MIEMBROS UE

Semana 40 (del 1 al 7 de octubre). Año 2018

B) OVINO

PRECIOS MEDIOS NACIONALES DE LAS CANALES DE LA ESPECIE OVINA, SEGÚN MODELO DE CLASIFICACIÓN (R(CE) No 1308/2013. Annex IV. C)
(Commission Regulation - R 2017/1185 Art. 11 - Annex I.6)
(EUROS\100 kg CANAL)

CATEGORIA	Bélgica (BE)	Alemania (DE)	España (ES)	Francia (FR)	Irlanda (IE)	Italia (IT)	Holanda (NL)	Polonia (PL)	Portugal (PT)	Reino Unido (UK)	UE-28	% España / UE
Canales de Corderos Pesados (>13 kg)	460,90	540,65	563,14	631,00	417,67	513,00	475,69	423,80		438,67	477,99	17,81
Canales de Corderos Ligeros (<13 kg)			616,01			606,00		(*)	568,00		558,20	10,36

CATEGORIA	Bulgaria (BG)	Estonia (EE)	Grecia (EL)	Croacia (HR)	Letonia (LV)	Hungría (HU)	Rumanía (RO)	Eslovenia (SI)	Eslovaquia (SK)	UE-28	% Croacia/UE
Canales de Corderos Pesados (>13 kg)		c		147,69	354,63	(*)	176,55			477,99	-69,10
Canales de Corderos Ligeros (<13 kg)	541,96		(*)	150,51	300,41	586,83	(*)	530,67	c	558,20	-73,04

(*) Data unavailable

c Confidential

https://ec.europa.eu/agriculture/sheep-goats/presentations_en

C) PORCINO

PRECIOS MEDIOS NACIONALES DE LAS CANALES DE LA ESPECIE PORCINA, SEGÚN MODELO DE CLASIFICACIÓN (R(CE) No 1308/2013. Annex IV. B)
(Commission Regulation - R 2017/1185 Art. 11 - Annex I.6)
(EUROS\100 kg CANAL)

CATEGORIA	Bélgica (BE)	Alemania (DE)	España (ES)	Francia (FR)	Irlanda (IE)	Italia (IT)	Holanda (NL)	Polonia (PL)	Portugal (PT)	Reino Unido (UK)	UE-28	% España / UE
Porcino. Clase S (>60% magro)	113,10	146,40	145,38	141,00	140,03		124,23	140,86	162,00	168,17	142,77	1,83
Porcino. Clase E (60-55% magro)	105,90	143,81	141,07	133,00	140,17		123,09	138,58	163,00	164,77	140,38	0,49
Porcino. Clase R (50-45% magro)		116,70	147,40			203,36				95,60	170,00	-13,29
Lechones (Euros/unidad)	26,00	33,80	26,66	21,20		69,08	14,50	39,68	36,00	58,42	33,81	-21,14

https://ec.europa.eu/agriculture/market-observatory/meat/pigmeat/statistics_en

D) POLLOS Y HUEVOS

PRECIO MEDIO NACIONAL DE CANALES DE POLLOS (65% RENDIMIENTO), Y DE HUEVOS (MEDIA DE LAS CLASES L Y M)
(Commission Regulation - R 2017/1185 Art. 11 - Annex I.8 (Eggs) y Annex I.9 (chicken))

CATEGORIA	Bélgica (BE)	Alemania (DE)	España (ES)	Francia (FR)	Irlanda (IE)	Italia (IT)	Holanda (NL)	Polonia (PL)	Portugal (PT)	Reino Unido (UK)	UE-28	% España / UE
Pollos. 65% de rendimiento (Euros/100kg canal)	169,00	281,00	162,62	230,00	96,90	212,50	176,00	123,21	140,00	(*)	186,18	-12,66
Huevos. Media Clases L y M (Euros/100 kg)	113,11	117,17	93,85	125,30	145,50	160,71	108,00	132,83	124,34	(*)	122,53	-23,40

(*) Data unavailable

https://ec.europa.eu/agriculture/poultry/presentations_en

https://ec.europa.eu/agriculture/eggs/presentations_en



GOBIERNO
DE ESPAÑA

MINISTERIO
DE AGRICULTURA, PESCA
Y ALIMENTACIÓN