



30 de agosto 2017

Índice:

1. Precios Medios Nacionales, comentarios y gráficos

2. Precios en Mercados Representativos UE (nacionales)

- 2.1 Cereales
- 2.2 Vinos de mesa
- 2.3 Aceites y Semillas
- 2.4 Frutas y Hortalizas
- 2.5 Vacuno
- 2.6 Ovino
- 2.7 Porcino

3. Precios en Mercados Representativos UE (semana anterior)



GOBIERNO
DE ESPAÑA

MINISTERIO
DE AGRICULTURA Y PESCA,
ALIMENTACIÓN Y MEDIO AMBIENTE

SECRETARÍA GENERAL TÉCNICA

Subdirección General de Estadística

sgestadi@mapama.es

<http://www.mapama.gob.es/es/estadistica/temas/default.aspx>

Publicación elaborada por la
Secretaría General Técnica
Subdirección General de Estadística



**MINISTERIO
DE AGRICULTURA Y PESCA,
ALIMENTACIÓN Y MEDIO AMBIENTE**

Edita

© Ministerio de Agricultura y Pesca, Alimentación y Medio Ambiente
Secretaría General Técnica
Centro de Publicaciones
Catálogo de Publicaciones de la Administración General del Estado:
<http://publicacionesoficiales.boe.es/>

N.I.P.O.: 280-15-017-3

Se permite la utilización, copia o reproducción de los datos de este Boletín siempre que se cite expresamente su procedencia

PRECIOS MEDIOS NACIONALES AGRÍCOLAS

PRODUCTOS AGRÍCOLAS (especificaciones)		Semana 33 14-20/08	Semana 34 21-27/08	Variación semanal euros	Variación semanal %
CEREALES, alfalfa y paja de girasol					
(1)	Trigo blando panificable (€/t)	180,76	178,97	-1,79	-0,99
(1)	Trigo duro (€/t)	238,33	237,97	-0,36	-0,15
(1)	Cebada pienso (€/t)	168,02	168,17	0,15	0,09
(1)	Cebada malta (€/t)	178,19	177,34	-0,85	-0,48
(1)	Maíz grano (€/t)	177,18	177,11	-0,07	-0,04
(4)	Arroz cáscara (€/t)	295,08	295,08	0,00	0,00
(1)	Alfalfa (€/t)	155,88	155,71	-0,17	-0,11
(1)	Paja de girasol (€/t)	341,89	341,56	-0,33	-0,10
VINOS					
(2)	Vino blanco sin DOP/IGP (€/hectolitro)	35,60	33,81	-1,80	-5,05
(2)	Vino tinto sin DOP/IGP, 12 p. color (€/hectolitro)	42,63	42,10	-0,53	-1,23
(2)	Vino blanco DOP/IGP Rueda (€/hectolitro)	145,75	145,75	0,00	0,00
(2)	Vino tinto DOP/IGP Rioja (€/hectolitro)	154,43	154,43	0,00	0,00
ACEITES VEGETALES					
(3)	Aceite de oliva virgen extra < 0,8° (€/100 kg)	382,83	382,83	-0,00	0,00
(3)	Aceite de oliva virgen, de 0,8° a 2° (€/100 kg)	373,58	373,58	0,00	0,00
(3)	Aceite de oliva lampante, más de 2° (€/100 kg)	365,89	365,98	0,09	0,02
(3)	Aceite de oliva refinado (€/100 kg)	372,83	372,54	-0,29	-0,08
(3)	Aceite de oliva orujo crudo (€/100 kg)	196,17	196,04	-0,13	-0,06
(3)	Aceite de oliva orujo refinado (€/100 kg)	250,72	250,43	-0,29	-0,12
(3)	Aceite girasol refinado (€/100 kg)	77,75	77,57	-0,18	-0,23
FRUTAS					
(4)	Clementina (€/100 kg)	31,32	35,84	4,53	14,45
(4)	Limón (€/100 kg)	24,75	20,00	-4,75	-19,19
(4)	Naranja (€/100 kg)	20,18	23,95	3,77	18,67
(4)	Albaricoque (€/100 kg)	65,00	65,00	0,00	0,00
(4)	Ciruela (€/100 kg)	51,75	48,82	-2,93	-5,66
(4)	Melocotón (€/100 kg)	30,06	28,07	-1,99	-6,61
(4)	Uva de mesa (€/100 kg)	70,96	73,41	2,45	3,45
(4)	Plátano (€/100 kg)	30,94	30,75	-0,19	-0,61
HORTALIZAS					
(4)	Acelga (€/100kg)	50,10	50,24	0,14	0,28
(4)	Ajo seco (€/100kg)	140,46	137,86	-2,60	-1,85
(4)	Berenjena (€/100 kg)	52,41	53,90	1,49	2,84
(4)	Calabacín (€/100 kg)	43,70	46,19	2,49	5,69
(4)	Cebolla (€/100 kg)	17,90	17,90	0,00	0,00
(4)	Champiñón (€/100kg)	107,98	108,00	0,03	0,03
(4)	Judía verde tipo plana (€/100 kg)	218,94	243,31	24,38	11,13
(4)	Lechuga Romana (€/100 ud)	37,03	33,56	-3,47	-9,38
(4)	Melón, Piel de Sapo (€/100 kg)	31,36	38,28	6,92	22,06
(4)	Pepino (€/100 kg)	41,05	53,42	12,37	30,13
(4)	Pimiento verde tipo italiano (€/100 kg)	52,29	51,15	-1,14	-2,18
(4)	Sandía (€/100 kg)	14,10	15,79	1,69	11,99
(4)	Tomate liso (€/100 kg)	63,32	57,62	-5,70	-9,00
(4)	Zanahoria (€/100 kg)	10,99	10,88	-0,10	-0,95
(4)	Patata (€/100 kg)	11,36	12,46	1,09	9,61

Posición comercial:

(1) Entrada industria; (2) Salida bodega; (3) Salida almazara; (4) Granel: sobre árbol, finca, almacén, agricultor, alhóndiga, lonja

COMENTARIOS DE MERCADO

- **CEREALES** (▼▲): Ligeros movimientos a la baja en los precios medios de los cereales grano excepto en cebada pienso que repunta un 0,09%. Trigo blando panificable (-0,99%), cebada malt (-0,48%) y trigo duro (-0,15%).
- **VINOS** (▼): Descenso en los precios medios de los vinos sin DOP/IGP; vino blanco (-5,05%) y vino tinto (-1,23%). Los precios de los vinos Rioja y Rueda con DOP/IGP permanecen estables.
- **ACEITES VEGETALES** (▼): Estabilidad en los precios medios de los aceites de oliva, salvo los ligeros descensos en el aceite de oliva refinado (-0,08%) y en el aceite de oliva de orujo crudo (-0,06%) y en el aceite de oliva de orujo refinado (-0,12%). El aceite de girasol refinado desciende un (-0,23%).
- **CÍTRICOS** (▲▼): La presencia generalizada de rodrejos en los mercados de origen sigue haciendo bajar el precio medio del *limón* (-19,19%), mientras que la incorporación de nuevas variedades : mayores cotizaciones impulsa significativamente tanto el de la *naranja tipo Navel* (18,67%) como el de la *clementina* (14,45%).
- **FRUTA DE HUESO** (▼): Ligeros descensos en los precios medios de *melocotón* (-6,61%) y *ciruela* (-5,66%), con un *albaricoque* estable llegando al fin de su campaña.
- **HORTALIZAS** (▲▼): Predominio de ascensos entre los productos hortícolas de referencia, destacando esta semana los del *pepino* (30,13%) — debido a la subida de las variedades rugosas—, el *melón* (22,06%), la *sandía* (11,99%) y la *judía verde plana* (11,13%). Entre los escasos descensos, no muy acusados, cabe citar los de la *lechuga romana* (-9,38%) y el *tomate redondo liso* (-9%). Repunta la *patata* (9,61%).

PRECIOS MEDIOS NACIONALES AGRÍCOLAS

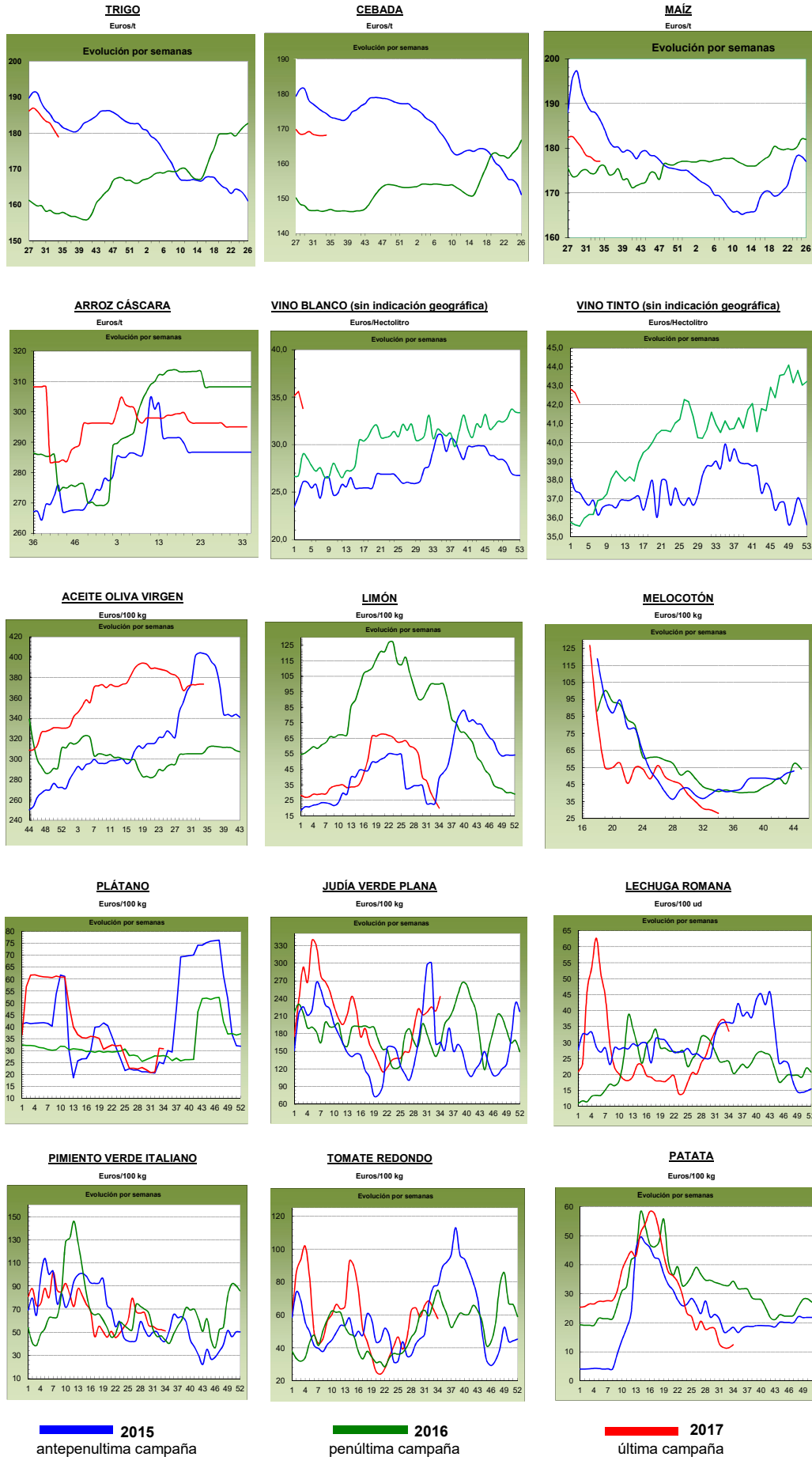

PRECIOS MEDIOS NACIONALES GANADEROS

PRODUCTOS GANADEROS (especificaciones)		Semana 33 14-20/08	Semana 34 21-27/08	Variación semanal euros	Variación semanal %
VACUNO					
(5)	Ternera, 180-300 kilos (€/100 kg canal)	383,98	385,10	1,12	0,29
(5)	Machos de 12 a 24 meses (Clase R) (€/100 kg canal)	384,59	387,49	2,90	0,75
(5)	Animales de 8 a 12 meses (Clase R) (€/100 kg canal)	391,77	387,96	-3,81	-0,97
(5)	Bovino vivo, conjunto categorías (€/100 kg vivo)	198,67	198,20	-0,47	-0,24
CORDERO					
(5)	Corderos 9-19 kilos (€/100 kg canal)	601,40	602,14	0,74	0,12
(5)	Corderos 12-16 kilos (€/100 kg canal)	580,33	579,67	-0,66	-0,11
PORCINO					
(5)	Porcino >60% magro (Clase S) (€/100 kg canal)	181,44	181,28	-0,16	-0,09
(5)	Porcino 60-55% magro (Clase E) (€/100 kg canal)	176,48	176,16	-0,32	-0,18
(5)	Porcino 55-50% magro (Clase U) (€/100 kg canal)	184,37	184,42	0,05	0,03
(5)	Porcino 50-45% magro (Clase R) (€/100 kg canal)	184,51	183,52	-0,99	-0,54
(5)	Lechon 20 kg (€/unidad)	30,78	29,68	-1,10	-3,57
POLLO					
(6)	Pollo, media de canales del 83% y 65% rdto. (€/100 kg canal)	170,35	168,54	-1,81	-1,06
(6)	Pollo P10 (83% rdto.) (€/100 kg canal)	171,12	168,72	-2,40	-1,40
(6)	Pollo P90 (65% rdto.) (€/100 kg canal)	170,26	168,52	-1,74	-1,02
HUEVOS					
(7)	Huevos, media Clase L y M (€/100 kg)	98,67	102,42	3,75	3,80
(7)	Huevos - Clase L (€/docena)	0,84	0,85	0,01	1,19
(7)	Huevos - Clase M (€/docena)	0,66	0,70	0,04	6,06
CONEJO					
(8)	Conejo 1,8-2,2 kilo,vivo (€/100 kg)	162,96	162,89	-0,07	-0,04
LECHE Y PRODUCTOS LÁCTEOS					
(10)	Suero de leche en polvo (€/100 kg)	91,14	84,76	-6,38	-7,00
(9)	Leche de vaca (€/100 litros). Fuente: FEAGA	Precio junio 2017: 31,00 €/100 litros			
MIEL					
(11)	Miel multifloral a granel (€/100 kg)	Precio mayo 2017: 301,68 €/100 kg			

Posición comercial:

- (5) Entrada matadero; (6) Salida muelle matadero; (7) Salida muelle centro de embalaje; (8) Salida granja; (9) Precio pagado al ganadero
(10) Precio franco fábrica sin impuestos ni costes; (11) Venta a la industria o mayorista

COMENTARIOS DE MERCADO

- **VACUNO (▲)**: Subida de los precios de las **canales de vacuno** (0,75%), aunque no tan acusada para las terneras (0,29%), y con ligero retroceso en las de los animales de 8-12 meses (-0,97%). Todo ello porque las zonas turísticas, que acogen a los que van en busca de descanso y vacación, demandan añejo y carnes más tiernas, y también por las salidas a países árabes para la Fiesta del Cordero. Las cotizaciones del **bovino para vida** siguen estables favorecido por las salidas a Turquía.
- **CORDERO (=)**: Estables los precios de las canales de cordero (0,00% de media), porque casi todo el cordero pesado se destina a los países árabes que, junto con el vacuno, son las carnes preferidas de la población musulmana para celebrar sus Fiestas. Buen consumo nacional en estos meses estivales de 2017, principales factores ambos, que han propiciado corta oferta en campo mantenimiento los precios estables.
- **PORCINO (▼)**: Las cotizaciones de la **canales de porcino** (-0,19% de media) inflexionan y descienden, porque los calores ralentizan el crecimiento de los porcinos, altamente sensibles al calor, y no quedan plazas vacías generando un ligero exceso de oferta, que se espera absorber en las próximas semanas, cuando bajen las temperatura y los animales comiencen a poner más peso. España tiene el precio más elevado de la Unión y ligera desventajas en la exportación, aunque ésta no se está dando a los niveles esperados. Otro descenso del **lechón de base 20kg** (-3,57%), por el “ferragosto”: no hay plazas que reponer, pues con el calor ni se come ni se crece, y a quedarse en la explotación, es por ello que, si es posible, atostonan a 5kg y 9 kg.
- **POLLOS (▼)**: Las canales de pollo retroceden (-1,06%) propio de estos finales de agosto, fechas en las que se reponen las cámaras frigoríficas y los mostradores para la vuelta de las vacaciones y la “vuelta al cole”.
- **HUEVOS (▲)**: Subida importante en los precios de los huevos de la Clase L (6,06%), y menor en la Clase M (1,19%), por la buena demanda intracomunitaria de nuestro producto y la buena marcha de la industria repostería.
- **CONEJO (=)**: Estable los precios del conejo vivo de granja (-0,04%), que afectados también por los estragos del calor ven detenido su crecimiento y por ende sus salidas.
- **PRODUCTOS LÁCTEOS (▼)**: Bajada de los precios del suero de leche (-6,38%).

PRECIOS MEDIOS NACIONALES GANADEROS

VACUNO VIVO

Euro/100 kg vivo

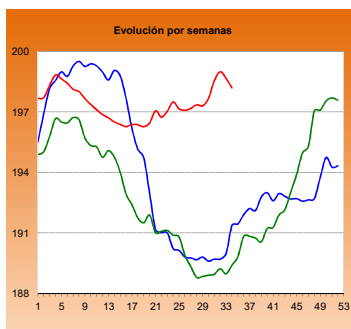

MACHOS 12-24 MESES (Clase R)

Euro/100 kg canal

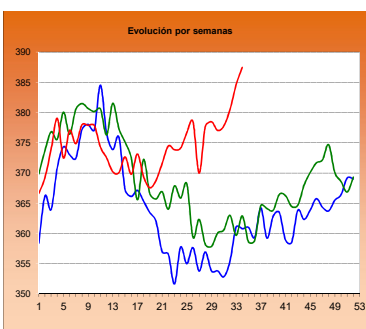

TERNERAS (Conjunto de Clases)

Euro/100 kg canal

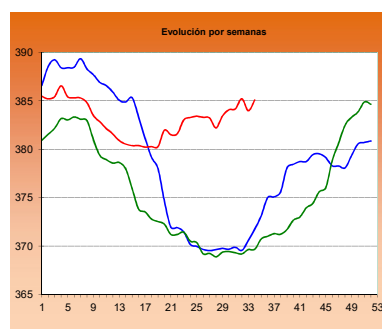

ANIMALES DE 8-12 MESES (Clase R)

Euro/100 kg canal

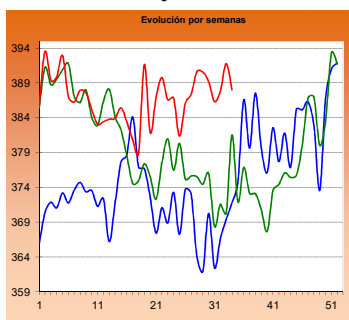

CORDERO 12-16 kilos

Euro/100 kg canal

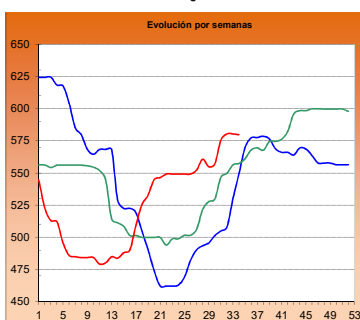

CORDERO 9-19 kilos

Euro/100 kg canal

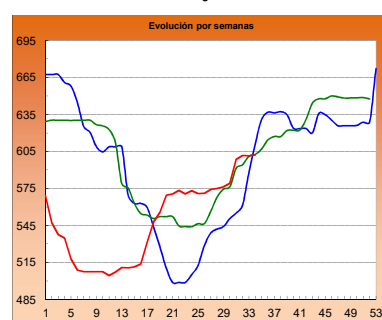

PORCINO >60% magro (Clase S)

Euro/100 kg canal

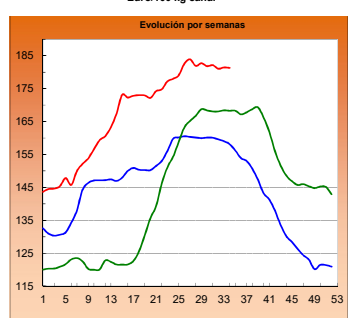

PORCINO 60-55% magro (Clase E)

Euro/100 kg canal

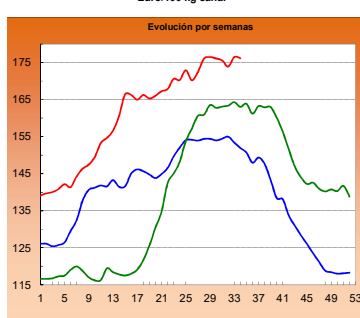

LECHONES Base 20 kg

Euro/unidad

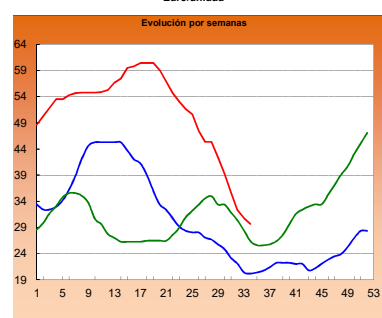

POLLO Canales del 83% y 65% rdto.

Euro/100 kg canal

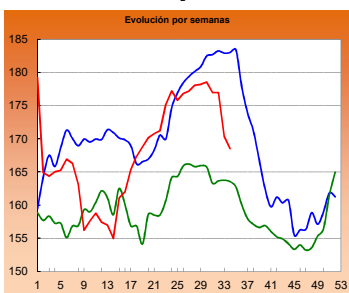

POLLO P90

Euro/100 kg canal

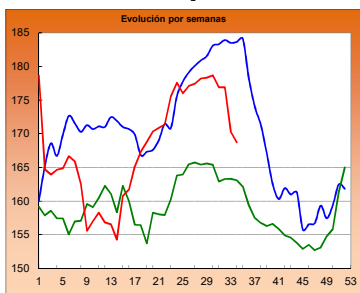

POLLO P10

Euro/100 kg canal

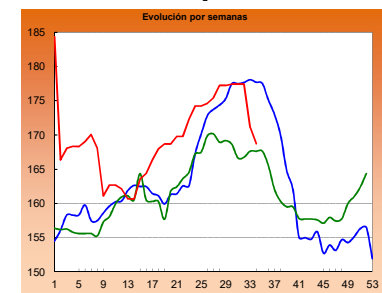

HUEVOS Clase L

Euro/ Docena

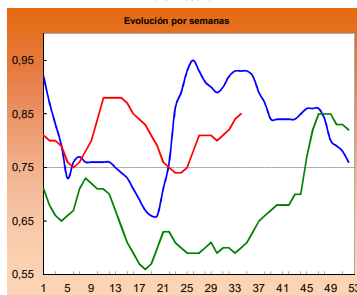

HUEVOS Clase M

Euro/ Docena

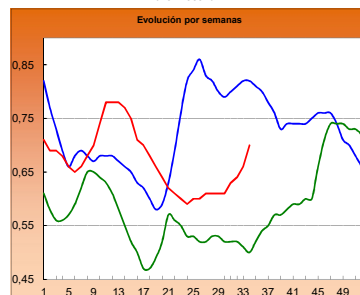

CONEJO VIVO

Euro/100 kg vivo

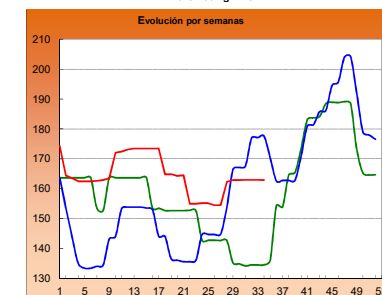

2015

2016

2017

I-2 PRECIOS EN MERCADOS REPRESENTATIVOS - CEREAL

Precios en Euro/Tonelada

REGLAMENTO (UE) N° 1272/2009 DE LA COMISION. Artículo 56, apartado 3.

Precios de comercio al por mayor. Mercancia nacional y/o importada, sobre vehículo

PRODUCTO	MERCADO REPRESENTATIVO	Semana 14-20/08 2017	Semana 21-27/08 2017	Variación €
Trigo Blando Panificable	Albacete	180,00	178,00	-2,00
	Ávila	189,00	189,00	0,00
	Barcelona	187,00	183,00	-4,00
	Burgos	180,20	179,80	-0,40
	Cádiz	185,00	185,00	0,00
	Huesca	173,00	173,00	0,00
	León	183,00	182,80	-0,20
	Lérida	171,00	170,00	-1,00
	Madrid	180,00	187,00	7,00
	Murcia	175,00	170,00	-5,00
	Navarra	184,00	182,00	-2,00
	Palencia	182,60	183,20	0,60
	Pontevedra	191,00	191,00	0,00
	Salamanca	190,40	190,20	-0,20
	Segovia	186,40	185,40	-1,00
	Sevilla	185,00	185,00	0,00
	Soria	181,00	180,20	-0,80
	Tarragona	175,00	169,00	-6,00
	Valladolid	183,00	181,60	-1,40
Zamora	179,20	179,00	-0,20	
Trigo Duro	Cádiz	240,00	240,00	0,00
	Córdoba	244,00	242,00	-2,00
	Sevilla	240,00	240,00	0,00
	Zaragoza	230,00	230,00	0,00

I-2 PRECIOS EN MERCADOS REPRESENTATIVOS - CEREAL

Precios en Euro/Tonelada

REGLAMENTO (UE) N° 1272/2009 DE LA COMISION. Artículo 56, apartado 3.

Precios de comercio al por mayor. Mercancía nacional y/o importada, sobre vehículo

PRODUCTO	MERCADO REPRESENTATIVO	Semana 14-20/08 2017	Semana 21-27/08 2017	Variación €
Cebada Pienso	Albacete	161,70	161,70	0,00
	Ávila	178,00	178,00	0,00
	Ciudad Real	167,20	168,00	0,80
	La Coruña	168,00	168,00	0,00
	Cuenca	164,00	164,00	0,00
	Gerona	164,00	163,00	-1,00
	Granada	166,00	166,00	0,00
	Huesca	156,00	156,00	0,00
	León	175,00	175,00	0,00
	Lérida	159,00	159,00	0,00
	Murcia	165,00	165,00	0,00
	Palencia	172,00	172,00	0,00
	Pontevedra	174,00	174,00	0,00
	Segovia	176,00	176,00	0,00
	Sevilla	166,00	166,00	0,00
	Teruel	165,00	166,00	1,00
	Valladolid	176,00	175,00	-1,00
	Zamora	175,00	175,00	0,00
	Zaragoza	165,00	166,00	1,00
	Cebada Malta	Albacete	188,00	188,00
Cuenca		188,00	188,00	0,00
Huesca		182,00	182,00	0,00
Navarra		173,00	172,00	-1,00
Palencia		166,00	165,00	-1,00
Valladolid		168,00	167,00	-1,00

I-2 PRECIOS EN MERCADOS REPRESENTATIVOS - CEREAL

Precios en Euro/Tonelada

REGLAMENTO (UE) N° 1272/2009 DE LA COMISION. Artículo 56, apartado 3.

Maíz grano, precios de comercio al por mayor. Mercancía nacional y/o importada, sobre vehículo

Arroz cáscara, arroz blanco precios salida almacén agricultor

PRODUCTO	MERCADO REPRESENTATIVO	Semana 14-20/08 2017	Semana 21-27/08 2017	Variación €
Maiz Grano	Badajoz	186,00	186,00	0,00
	Barcelona	180,00	180,00	0,00
	Cáceres	186,00	186,00	0,00
	La Coruña	173,00	173,00	0,00
	Gerona	180,00	180,00	0,00
	Huesca	174,00	174,00	0,00
	León	178,80	178,80	0,00
	Lérida	171,00	170,00	-1,00
	Madrid	180,00	180,00	0,00
	Murcia	170,00	170,00	0,00
	Navarra	175,00	175,00	0,00
	Sevilla	181,00	181,00	0,00
	Zaragoza	181,00	181,00	0,00
Arroz cáscara (Indica)	Badajoz	265,59	265,59	0,00
	Sevilla	295,50	295,50	0,00
Arroz cáscara (Japónica)	Badajoz	287,36	287,36	0,00
	Sevilla	305,50	305,50	0,00
Arroz blanco (Indica)	Badajoz	569,00	569,00	0,00
	Sevilla	580,00	580,00	0,00
	Valencia	550,00	550,00	0,00
Arroz blanco (Japónica)	Badajoz	602,00	602,00	0,00
	Sevilla	610,00	610,00	0,00
	Valencia	565,00	565,00	0,00
Arroz blanco vaporizado (Indica)	Badajoz	622,75	622,75	0,00
	Valencia	595,00	595,00	0,00
Arroz partido	Badajoz	295,90	295,90	0,00
	Sevilla	318,00	318,00	0,00
	Valencia	325,00	325,00	0,00

**I-3 PRECIOS EN MERCADOS REPRESENTATIVOS
VINOS BLANCOS Y TINTOS**

Rg EJECUCIÓN (UE) 2017/1185 (Art 11 letra a. Anexo II 3) de la COMISIÓN

En €/hectolitro, salida bodega, a granel, pago al contado sin I.V.A.

PRODUCTO	MERCADO REPRESENTATIVO	Semana 14 - 20/8 33 2017	Semana 21 - 27/8 34 2017	Variación €
VINO BLANCO sin DOP/IGP				
	Albacete	30,85	31,72	0,86
	Badajoz	33,81	31,84	-1,97
	Ciudad Real	36,94	34,98	-1,97
	Cuenca	35,14	35,14	0,00
	Toledo	35,29	33,61	-1,68
VINO TINTO sin DOP/IGP				
Precio de vino tinto referido al producto de 12 puntos de color				
	Albacete	38,86	37,58	-1,28
	Ciudad Real	46,75	46,75	0,00
	Cuenca	46,16	47,75	1,59
	Badajoz	39,51	38,40	-1,11
	Murcia	44,12	42,16	-1,96
	Toledo	45,38	43,57	-1,81
	Valencia	42,40	44,72	2,32
VINO BLANCO con DOP/IGP				
	RUEDA	145,75	145,75	0,00
VINO TINTO con DOP/IGP				
	RIOJA	154,43	154,43	0,00

I-4 PRECIOS EN MERCADOS REPRESENTATIVOS DE ACEITES

Aceites. Precios sobre almazara, en €/100 kg, sin I.V.A.Rgto C.E. 865/04 y 826/08

Semilla de girasol. Precios en centros de demanda, en €/100 kg, sin I.V.A. Rgto C.E.E. 3405/93

PRODUCTO Y ESPECIFICACIONES	MERCADO REPRESENTATIVO	Semana 33 14 - 20/8 2017	Semana 34 21 - 27/8 2017	Variación €
ACEITE DE OLIVA VIRGEN EXTRA Menos de 0,8°	Badajoz	385,00	385,00	0,00
	Ciudad Real	384,00	386,00	2,00
	Córdoba	383,50	383,50	0,00
	Granada	379,00	379,00	0,00
	Jaén	382,21	381,27	-0,94
	Málaga	383,00	383,00	0,00
	Sevilla	383,88	383,88	0,00
	Tarragona	390,00	390,00	0,00
	Toledo	384,00	385,00	1,00
ACEITE DE OLIVA VIRGEN De 0,8° a 2°	Badajoz	372,50	372,50	0,00
	Córdoba	376,00	376,00	0,00
	Granada	365,00	365,00	0,00
	Jaén	372,50	372,50	0,00
	Sevilla	378,00	378,00	0,00
	Cadiz	371,00	371,00	0,00
	Tarragona	380,00	380,00	0,00
	Toledo	373,00	373,00	0,00
ACEITE DE OLIVA LAMPANTE Más de 2°	Córdoba	365,50	365,50	0,00
	Granada	360,00	360,00	0,00
	Jaén	365,96	366,11	0,15
	Málaga	370,00	370,00	0,00
	Sevilla	370,63	370,63	0,00
	Tarragona	365,00	365,00	0,00
	Badajoz	367,50	367,50	0,00
ACEITE DE OLIVA REFINADO	Córdoba	370,50	370,00	-0,50
	Jaén	370,50	370,13	-0,38
	Tarragona	377,50	377,50	0,00
ACEITE DE ORUJO CRUDO	Córdoba	196,50	196,28	-0,22
	Jaén	197,00	196,85	-0,16
	Tarragona	195,00	195,00	0,00
ACEITE DE ORUJO REFINADO	Córdoba	250,00	249,58	-0,43
	Jaén	249,16	248,71	-0,46
	Tarragona	253,00	253,00	0,00
ACEITE DE GIRASOL REFINADO	Córdoba	76,63	76,38	-0,25
	Sevilla	76,62	76,33	-0,29
	Tarragona	80,00	80,00	0,00
PIPA DE GIRASOL	Andalucía	345,86	345,03	-0,83
	Centro-Norte	339,25	339,25	0,00

I-5 PRECIOS EN MERCADOS REPRESENTATIVOS - FRUTAS Y HORTALIZAS

PRECIOS DE PRODUCTOS NACIONALES

Mercados representativos de producción

Precios a la salida del centro de acondicionamiento de productos seleccionados, embalados y, en su caso, en palés (€/100 kg peso neto)

CÍTRICOS

PRODUCTO	MERCADO	VARIEDAD O TIPO	CAT.	CALIBRE	DIA/MES						
					21/8	22/8	23/8	24/8	25/8	26/8	27/8
LIMÓN	Alicante	Verna	I	3-4	--	95,00	117,56	--	--	--	--

FRUTAS DE PEPITA

PRODUCTO	MERCADO	VARIEDAD O TIPO	CAT.	CALIBRE mm	DIA/MES						
					21/8	22/8	23/8	24/8	25/8	26/8	27/8
MANZANA	Lérida	Golden Delicious	I	70-80	49,89	49,50	49,97	49,85	49,93	--	--
	Lérida	Granny Smith	I	70-80	59,50	59,50	59,50	59,50	59,50	--	--
	Lérida	Royal Gala	I	70-80	70,03	69,57	69,62	69,61	71,03	--	--
PERA	Lérida	Blanquilla	I	55-60	78,00	77,00	--	78,76	78,32	--	--
	Lérida	Conferencia	I	60-65+	--	79,00	79,00	80,30	81,78	--	--
	Lérida	Ercolini	I	50-60	78,22	75,95	75,32	74,78	75,26	--	--
	Murcia	Ercolini	I	50-60	130,00	130,00	130,00	125,00	130,00	--	--
Lérida	Limonera	I	60-65	71,48	73,51	70,65	76,11	72,80	--	--	
UVA DE MESA	Murcia	Crimson Seedless	I	-	170,00	170,00	170,00	180,00	180,00	--	--
	Alicante	Red Globe	I	-	--	119,97	--	--	--	91,95	--
	Alicante	Victoria	I	-	--	113,13	--	--	--	112,75	--

FRUTAS DE HUESO

PRODUCTO	MERCADO	VARIEDAD O TIPO	CAT.	CALIBRE	DIA/MES						
					21/8	22/8	23/8	24/8	25/8	26/8	27/8
CIRUELA	Badajoz	Todos los tipos y variedades		35 y más	58,75	58,75	58,75	58,75	58,75	--	--
MELOCOTÓN	Lérida	Pulpa Amarilla	I	A/B	54,16	53,85	54,09	53,85	53,91	--	--
	Lérida	Pulpa Blanca	I	A/B	68,00	67,00	67,00	66,00	64,00	--	--
NECTARINA	Lérida	Pulpa Amarilla	I	A/B	69,68	69,52	69,86	69,91	69,62	--	--
	Lérida	Pulpa Blanca	I	A/B	51,47	66,00	86,36	68,75	65,00	--	--
PARAGUAYA	Lérida	-	I	A/B	53,46	54,13	53,97	53,86	54,08	--	--
PLATERINA	Lérida	-	I	A/B	95,00	93,00	93,00	94,00	93,72	--	--

I-5 b FRUTAS Y HORTALIZAS
PRECIOS DE PRODUCTOS NACIONALES
 Mercados representativos de producción

Referencia: Reglamento Delegado (UE) 2017/891 de la Comisión, de 13 de marzo (DOUE de 25 de mayo). Art. 55 y Anexo VI

Precios a la salida del centro de acondicionamiento de productos seleccionados, embalados y, en su caso, en palés (€/100kg peso neto)

CÍTRICOS

PRODUCTO	MERCADO	VARIEDAD O TIPO	CAT.	CALIBRE	PRECIO MEDIO PONDERADO SEMANAL NACIONAL Semana 34 - 2017: 21/08 - 27/08
LIMÓN	ESPAÑA	Todas las variedades	I	3-4	113,32

FRUTAS DE PEPITA

PRODUCTO	MERCADO	VARIEDAD O TIPO	CAT.	CALIBRE mm	PRECIO MEDIO PONDERADO SEMANAL NACIONAL Semana 34 - 2017: 21/08 - 27/08
MANZANA	ESPAÑA	Golden delicious	I	70/80	50,20
	ESPAÑA	Granny Smith	I	70/80	59,50
PERA	ESPAÑA	Blanquilla	I	55/60	78,31
	ESPAÑA	Conferencia	I	60/65+	80,69
UVA DE MESA	ESPAÑA	Todos los tipos y variedades con pepitas	I	A/B	110,45
	ESPAÑA	Todos los tipos y variedades sin pepitas	I	A/B	174,03

FRUTAS DE HUESO

PRODUCTO	MERCADO	VARIEDAD O TIPO	CAT.	CALIBRE	PRECIO MEDIO PONDERADO SEMANAL NACIONAL Semana 34 - 2017: 21/08 - 27/08
CIRUELA	ESPAÑA	Todos los tipos y variedades		35 mm o superior	60,74
MELOCOTÓN	ESPAÑA	Carne blanca	I	A/B	64,81
	ESPAÑA	Carne amarilla	I	A/B	58,40
NECTARINA	ESPAÑA	Carne blanca	I	A/B	63,18
	ESPAÑA	Carne amarilla	I	A/B	66,99

I-5 PRECIOS EN MERCADOS REPRESENTATIVOS - FRUTAS Y HORTALIZAS

PRECIOS DE PRODUCTOS NACIONALES

Mercados representativos de producción

Precios a la salida del centro de acondicionamiento de productos seleccionados, embalados y, en su caso, en palés (€/100 kg peso neto)

HORTALIZAS

PRODUCTO	MERCADO	VARIEDAD O TIPO	CAT.	CALIBRE	DIA/MES						
					21/8	22/8	23/8	24/8	25/8	26/8	27/8
AJO	Cuenca	Blanco	-	50-60 mm	183,00	183,00	183,00	183,00	183,00	--	--
	Córdoba	Chino	-	50-60 mm	187,00	187,00	187,00	187,00	187,00	--	--
	Albacete	Morado	-	50-80 mm	150,00	150,00	150,00	150,00	150,00	--	--
	Córdoba	Morado	-	50-80 mm	260,00	260,00	260,00	260,00	260,00	--	--
	Cuenca	Morado	-	50-80 mm	275,50	275,50	275,50	275,50	275,50	--	--
	Albacete	Primavera	-	50-60 mm	120,00	120,00	120,00	120,00	120,00	--	--
	Córdoba	Spring Blanco	-	50-60 mm	170,00	170,00	170,00	170,00	170,00	--	--
	Cuenca	Spring Blanco	-	50-60 mm	217,00	217,00	217,00	217,00	217,00	--	--
	Córdoba	Spring Violeta	-	50-60 mm	170,00	170,00	170,00	170,00	170,00	--	--
BERENJENA	Almería	--	-	-	73,00	90,59	92,62	129,41	141,97	--	--
BRÓCOLI	Murcia	--	-	-	83,00	83,00	85,00	85,00	89,00	--	--
CALABACÍN	Almería	--	-	14-21 g	48,00	50,00	52,00	52,00	60,00	--	--
CEBOLLA	Albacete	Todos los tipos y variedades	-	40-80 mm	22,00	22,00	22,00	22,00	22,00	--	--
	Ciudad Real	Todos los tipos y variedades	-	40-80 mm	21,00	21,00	21,00	21,00	21,00	--	--
	Cuenca	Todos los tipos y variedades	-	40-80 mm	10,50	10,50	10,50	10,50	10,50	--	--
	Murcia	Grano	-	-	60,00	60,00	60,00	60,00	60,00	--	--
CHAMPIÑÓN*	La Rioja	Cerrado	-	30-65 mm	212,52	211,60	212,02	212,52	212,87	--	--
JUDÍA VERDE	Almería	Plana	-	-	232,00	240,00	294,12	294,12	300,00	--	--
LECHUGA	Murcia	Baby	I	-	117,00	117,00	117,00	112,00	117,00	--	--
	Almería	Iceberg	I	400g y+	84,99	75,43	85,01	78,85	100,99	67,71	--
	Murcia	Iceberg	I	400g y+	80,00	80,00	80,00	80,00	80,00	--	--
	Murcia	Romana	I	-	78,00	78,00	78,00	75,00	78,00	--	--
MELÓN	Ciudad Real	Todos los tipos y variedades	-	-	38,80	38,80	38,80	38,80	38,80	--	--
	Murcia	Piel de Sapo	-	-	35,00	40,00	38,00	40,00	38,00	--	--
PEPINO	Almería	De Almería	-	350-500 g	24,71	20,00	22,00	21,00	21,18	--	--
	Almería	Morico	-	350-500 g	56,00	--	--	--	--	--	--
PIMIENTO	Almería	Cuadrado Color (rojo o amarillo)	I	70 mm y +	135,00	--	109,00	--	145,00	--	--
	Murcia	Cuadrado Color (rojo o amarillo)	I	70 mm y +	59,62	58,61	56,94	59,93	60,09	--	--
	Almería	Cuadrado Verde	I	70 mm y +	71,43	78,57	71,76	68,57	61,18	--	--
	Murcia	Cuadrado Verde	I	70 mm y +	53,43	48,78	49,73	51,20	49,14	--	--
	Ciudad Real	Todos los tipos y variedades	I	40 mm y +	77,80	77,80	77,80	77,80	77,80	--	--
SANDÍA	Almería	Sin pepitas	-	-	21,70	22,85	--	21,48	12,31	--	--
	Castellón	Sin pepitas	-	-	--	--	--	--	21,50	--	--
	Ciudad Real	Todos los tipos y variedades	-	-	17,40	17,40	17,40	17,40	17,40	--	--
	Murcia	Sin pepitas	-	-	29,00	29,00	29,00	30,00	30,00	--	--
	Toledo	Todos los tipos y variedades	-	-	13,50	13,50	13,50	13,50	13,50	--	--
	Valencia	Sin pepitas	-	-	--	--	--	--	15,75	--	--
SETAS CULTIVADAS	Albacete	Cerradas	-	30-65 mm	260,00	260,00	260,00	260,00	260,00	--	--
	Cuenca	Cerradas	-	30-65 mm	226,93	226,93	226,93	226,93	226,93	--	--
TOMATE	Almería	Cereza	I	-	--	105,00	--	92,00	--	85,00	--
	Almería	Redondo	I	57-100mm	45,00	52,00	67,00	56,50	60,00	56,00	--
	Murcia	Redondo	I	57-100mm	67,22	66,12	66,05	66,81	66,67	--	--

*Nueva especificación de presentación desde semana 22: Pie cortado (anteriormente con raíz)

I-5 b FRUTAS Y HORTALIZAS

PRECIOS DE PRODUCTOS NACIONALES
Mercados representativos de producción

Referencia: Reglamento Delegado (UE) 2017/891 de la Comisión, de 13 de marzo (DOUE de 25 de mayo). Art. 55 y Anexo VI

Precios a la salida del centro de acondicionamiento de productos seleccionados, embalados y, en su caso, en palés (€/100kg peso neto)

HORTALIZAS

PRODUCTO	MERCADO	VARIEDAD O TIPO	CAT.	CALIBRE	PRECIO MEDIO PONDERADO SEMANAL NACIONAL Semana 34 - 2017: 21/08 - 27/08
AJO	ESPAÑA	Blanco		50-60 mm	183,00
	ESPAÑA	Morado		45-55 mm	206,93
	ESPAÑA	Primavera		50-60 mm	156,67
BERENJENA	ESPAÑA	Todos los tipos y variedades		40+/70+	107,18
CALABACÍN	ESPAÑA	Todas las variedades		14-21	52,40
CEBOLLA	ESPAÑA	Todos los tipos y variedades		40-80	18,97
JUDÍA (VERDE)	ESPAÑA	Todos los tipos y variedades			272,05
LECHUGA	ESPAÑA	Todos los tipos y variedades	I	400 g o superior	85,53
MELÓN	ESPAÑA	Todos los tipos y variedades			38,74
PEPINO	ESPAÑA	Variedades lisas		350-500 g	22,45
PIMIENTO DULCE	ESPAÑA	Todos los tipos y variedades	I	40 mm o superior	69,93
SANDÍA	ESPAÑA	Todos los tipos y variedades			18,83
SETAS CULTIVADAS	ESPAÑA	Cerradas		Medio (30-65 mm)	236,55
TOMATE	ESPAÑA	Redondo	I	57-100 mm	64,69
	ESPAÑA	"Cereza"	I		93,41

I-6 PRECIOS EN MERCADOS REPRESENTATIVOS VACUNO Y OVINO

A) BOVINO

1.- PRECIO MEDIO NACIONAL (Euro/100 kg Canal) DE CANALES DE BOVINO PESADO SEGÚN MODELO COMUNITARIO DE CLASIFICACIÓN (R(CE) No 1249/2008 y R(UE) No 148/2014).

CATEGORÍA	CLASE DE CONFORMACIÓN Y DE ESTADO DE ENGRASAMIENTO	Semana 14-20/08 2017	Semana 21-27/08 2017	Variación €
Categoría A: Canales de machos jóvenes sin castrar de más de un año y menos de dos años	Muy buena y poco cubierta (U-2)	392,07	393,41	1,34
	Muy buena y cubierta (U-3)	398,35	399,23	0,88
	Precio medio ponderado	395,44	396,53	1,09
	Buena y poco cubierta (R-2)	384,80	386,76	1,96
	Buena y cubierta (R-3)	384,34	388,31	3,97
	Precio medio ponderado	384,59	387,49	2,90
	Menos buena y poco cubierta(O-2)	346,89	350,28	3,38
Menos buena y cubierta (O-3)	359,23	354,42	-4,81	
Precio medio ponderado	351,09	351,69	0,60	
Categoría D: Canales de hembras que hayan parido	Mediocre y poco cubierta (P-2)	201,87	189,49	-12,38
	Mediocre y cubierta (P-3)	236,80	225,22	-11,58
	Precio medio ponderado	204,18	191,85	-12,33
	Buena y cubierta (R-3)	255,24	256,92	1,68
	Buena y grasa (R-4)	274,94	275,50	0,56
	Precio medio ponderado	261,86	263,16	1,30
	Menos buena y poco cubierta(O-2)	220,10	216,25	-3,85
	Menos buena y cubierta (O-3)	233,99	221,46	-12,53
Menos buena y grasa (O-4)	304,68	303,94	-0,74	
Precio medio ponderado	235,28	227,48	-7,80	
Categoría E: Canales de otras hembras (de 12 meses ó más)	Muy buena y poco cubierta (U-2)	414,40	410,31	-4,09
	Muy buena y cubierta (U-3)	404,38	408,14	3,76
	Precio medio ponderado	406,15	408,52	2,38
	Buena y poco cubierta (R-2)	393,68	391,28	-2,40
	Buena y cubierta (R-3)	396,17	393,12	-3,05
	Buena y grasa (R-4)	382,98	399,13	16,15
	Precio medio ponderado	394,97	393,44	-1,53
	Menos buena y poco cubierta(O-2)	322,68	333,38	10,71
	Menos buena y cubierta (O-3)	343,06	336,24	-6,82
Menos buena y grasa (O-4)	370,00	321,00	-49,00	
Precio medio ponderado	339,64	335,55	-4,09	
Categoría Z: Canales de animales desde 8 a menos de 12 meses	Muy buena y poco cubierta (U-2)	422,57	421,58	-1,00
	Muy buena y cubierta (U-3)	404,68	407,85	3,17
	Precio medio ponderado	413,11	414,32	1,21
	Buena y poco cubierta (R-2)	401,16	387,96	-13,20
	Buena y cubierta (R-3)	388,32	387,96	-0,37
	Precio medio ponderado	391,76	387,96	-3,81
	Menos buena y poco cubierta(O-2)	346,94	340,28	-6,66
	Menos buena y cubierta (O-3)	344,34	341,39	-2,96
Precio medio ponderado	345,86	340,74	-5,11	

I-6 PRECIOS EN MERCADOS REPRESENTATIVOS VACUNO Y OVINO

2.-PRECIO MEDIO NACIONAL DEL BOVINO (Euro/100 kg)

BOVINO VIVO	Semana 14-20/08 2017	Semana 21-27/08 2017	Variación €
Machos hasta 480 Kg. vivo	225,76	226,19	0,43
Machos de más de 480 kg. vivo	207,08	207,20	0,12
Hembras que hayan parido	98,29	93,00	-5,30
Otras hembras de hasta 380 Kg. vivo	227,35	228,24	0,89
Otras hembras de más de 380 Kg. vivo	218,71	219,66	0,96

3.-PRECIO MEDIO NACIONAL DE OTROS ANIMALES DE LA ESPECIE BOVINA ((R(UE) No 807/2013)).

OTROS BOVINOS	Semana 14-20/08 2017	Semana 21-27/08 2017	Variación €
Terneros de ocho días a cuatro semanas			
tipo cruzado	197,50	197,50	0,00
tipo frisón/país	111,25	108,75	-2,50
<i>Media ponderada nacional (Euro/Cabeza)</i>	154,38	153,12	-1,25
Bovinos ligeros comprendidos entre seis y doce meses			
tipo cruzado	287,37	288,82	1,46
tipo frisón/país	159,60	161,06	1,46
<i>Media ponderada nacional (Euro/100 kg Vivo)</i>	242,65	244,11	1,46

B) CORDEROS

**1.-PRECIOS MEDIOS NACIONALES DE CANALES DE OVINO FRESCAS O REFRIGERADAS R(CE) N° 315/2002
Euro/100 kg Canal**

CORDEROS I y II	Semana 14-20/08 2017	Semana 21-27/08 2017	Variación €
Corderos I (12 a 13 kg/canal)	606,63	606,41	-0,22
Corderos II (13,1 a 16 kg/canal)	554,02	552,92	-1,10
<i>Media ponderada</i>	580,33	579,67	-0,66

**2.-PRECIOS MEDIOS DE CANALES DE OVINO FRESCAS O REFRIGERADAS EN LOS MERCADOS NACIONALES
REPRESENTATIVOS PARA LA C.E.**

MERCADO REPRESENTATIVO Cordero 9-19 kg	Semana 14-20/08 2017	Semana 21-27/08 2017	Variación €
Barcelona	673,35	672,83	-0,52
Madrid	652,64	652,64	0,00
Valencia	723,32	723,32	0,00
Albacete	591,90	615,78	23,87
Extremadura	590,28	590,27	-0,01
Segovia	565,32	565,32	0,00
Toledo	633,80	617,07	-16,72
Zaragoza	620,28	620,28	0,00
<i>Media ponderada</i>	601,40	602,14	0,74

PRECIOS EN MERCADOS REPRESENTATIVOS - PRODUCTOS GANADEROS

**D-1)-CANAL PORCINO CAPA BLANCA
CLASIFICACIÓN EUROP (R(CE) No 1249/2008 y R(UE) No 148/2014)**

Euro/100 kg Canal

	Clase S			Clase E			Clase U		
	Semana 14-20/08 2017	Semana 21-27/08 2017	Variación €	Semana 14-20/08 2017	Semana 21-27/08 2017	Variación €	Semana 14-20/08 2017	Semana 21-27/08 2017	Variación €
PRECIO MEDIO NACIONAL	181,44	181,28	-0,16	176,48	176,16	-0,32	184,37	184,42	0,06

	Clase R			Clase O			Clase P		
	Semana 14-20/08 2017	Semana 21-27/08 2017	Variación €	Semana 14-20/08 2017	Semana 21-27/08 2017	Variación €	Semana 14-20/08 2017	Semana 21-27/08 2017	Variación €
PRECIO MEDIO NACIONAL	184,51	183,52	-0,99	183,45	184,69	1,24	167,36	169,45	2,10

D-2)-PORCINO CEBADO

Euros/kg vivo

MERCADO REPRESENTATIVO	SELECTO			NORMAL			GRASO		
	Semana 14-20/08 2017	Semana 21-27/08 2017	Variación €	Semana 14-20/08 2017	Semana 21-27/08 2017	Variación €	Semana 14-20/08 2017	Semana 21-27/08 2017	Variación €
Albacete	1,56	1,56	0,00	1,53	1,53	0,00	1,50	1,50	0,00
Barcelona	--	--	--	1,50	1,50	0,00	1,47	1,47	0,00
Huesca	1,45	1,45	0,00	1,43	1,43	0,00	1,41	1,41	0,00
Lleida	1,45	1,45	-0,00	1,44	1,43	-0,00	1,42	1,42	-0,00
Murcia	1,48	1,48	-0,00	1,47	1,47	-0,00	1,46	1,46	-0,00
Pontevedra	1,49	1,49	0,00	1,46	1,46	0,00	1,90	1,90	0,00
Salamanca	1,45	1,44	-0,00	1,44	1,44	0,00	1,42	1,42	0,00
Segovia	1,45	1,40	-0,05	1,44	1,39	-0,05	1,48	1,48	0,00
Zaragoza	1,48	1,48	-0,00	1,44	1,43	-0,00	1,42	1,42	-0,00

PRECIOS EN MERCADOS REPRESENTATIVOS - PRODUCTOS GANADEROS - PORCINO**E) - PORCINO PRECOZ
LECHONES, OTRAS CALIDADES.**

Euro/100 Kg vivo

Cerdas de Desvieje	Semana 14-20/08 2017	Semana 21-27/08 2017	Variación €
Cerdas de Desvieje	74,22	74,22	0,00
CERDOS CEBADOS			
Categoría U	141,96	142,01	0,04
LECHONES			
Lleida.Base 20kg de peso.	132,50	130,00	-2,50
Segovia.Base 20kg de peso.	195,00	177,50	-17,50
Media nacional. Calidad Normal. Base 20 kg de peso	153,90	148,38	-5,52

F) - TRONCO IBÉRICO

Euro/100 Kg vivo

TOSTONES	Semana 14-20/08 2017	Semana 21-27/08 2017	Variación €
De 5 a 9 kilos	329,41	337,54	8,13
De 9 a 12 kilos	519,75	540,07	20,32
LECHONES			
Lechón Ibérico Cruzado Base 23 kg	372,53	375,17	2,64
MARRANOS			
Marranos Ibéricos de 35 a 60 kg	281,36	322,00	40,64
PRIMALES			
Primals Ibéricos de 60 a 100 kg	--	--	--
CERDO CEBADO			
Cerdo Cebado (Intensivo)	213,22	214,32	1,10
Cerdo Cebado de Campo (Extensivo)	226,89	228,18	1,29
Cerdo Cebado de Bellota 100% Ibérico	--	--	--
DESVEJE			
Reproductores de desvieje	121,74	126,09	4,35
REPRODUCTORES			
Reproductores >6 meses	341,21	341,21	0,00
CASTRONAS			
Castronas	97,83	100,00	2,17

Denominaciones de acuerdo con la Norma de Calidad (RD 4/2014)

PRECIOS DE MERCADO. PAÍSES MIEMBROS UE

Semana 33 (del 14 al 20 de agosto). Año 2017

**1.- PRECIO MEDIO NACIONAL DE LAS CANALES DE BOVINO PESADO SEGÚN MODELO DE MODELO DE CLASIFICACIÓN (R(CE) No 1308/2013. Annex IV. A)
(Commission Regulation - R 2017/1185 Art. 11 - Annex I.6)
Euros/100 kg canal**

CATEGORIA	CLASE DE CONFORMACIÓN Y DE ESTADO DE ENGRASAMIENTO	Alemania (DE)	Irlanda (IE)	España (ES)	Francia (FR)	Italia (IT)	Polonia (PL)	Portugal (PT)	Reino Unido (UK)	UE-28	% España / UE
Categoría A: Canales de machos jóvenes sin castrar de más de 12 y menos 24 meses	Muy buena y poco cubierta (U-2)	398,6	387,9	392,1	415,0	424,1	336,2	384,0	405,0	404,3	-3,0
	Muy buena y cubierta (U-3)	396,0	390,5	398,4	400,0	426,6	333,6	382,0	404,0	397,3	0,3
	Buena y poco cubierta (R-2)	393,4	374,6	384,8	387,0	365,9	326,8	362,9	395,3	374,7	2,7
	Buena y cubierta (R-3)	388,2	379,1	384,4	381,0	412,8	327,1	370,2	399,3	382,2	0,6
	Menos buena y poco cubierta (O-2)	355,2	355,5	346,9	326,0	309,7	314,0	323,5	356,4	339,1	2,3
	Menos buena y cubierta (O-3)	360,0	359,5	359,2	328,0	314,2	317,0	353,1	362,6	349,5	2,8
	Categoría A		384,2	377,0	382,6	385,2	414,0	320,7	362,5	384,2	378,2
Categoría D: Hembras paridas	Buena y cubierta (R-3)	346,6	335,6	255,2	382,0	305,1	286,1	229,1	332,6	354,7	-28,0
	Buena y grasa (R-4)	347,2	335,4	274,9	365,0	306,7	286,6	233,5	328,4	327,4	-16,0
	Menos buena y poco cubierta (O-2)	319,7	312,3	220,1	330,0	247,5	265,1	202,7	298,9	276,2	-20,3
	Menos buena y cubierta (O-3)	325,6	316,0	234,0	330,0	276,9	274,2	202,2	310,4	301,2	-22,3
	Menos buena y grasa (O-4)	330,9	316,3	304,7	320,0	284,7	280,5	214,2	309,9	307,5	-0,9
	Mediocre y poco cubierta (P-2)	261,2	286,2	201,9	270,0	220,3	223,0	186,6	262,6	244,5	-17,4
	Mediocre y cubierta (P-3)	272,9	307,4	236,8	295,0	247,9	234,7	194,4	278,0	283,3	-16,4
	Categoría D		315,1	312,5	238,0	330,8	244,7	263,4	198,6	300,4	295,6
Categoría E: Hembras de más de 12 meses	Muy buena y poco cubierta (U-2)	387,6	394,8	414,4	442,0	429,5	330,6	386,8	420,6	420,5	-1,4
	Muy buena y cubierta (U-3)	382,1	404,3	404,4	449,0	456,5	324,2	384,5	423,5	423,9	-4,6
	Buena y poco cubierta (R-2)	376,3	384,8	393,7	380,0	412,9	315,8	379,4	403,5	377,3	4,4
	Buena y cubierta (R-3)	373,8	388,6	396,2	396,0	430,2	317,0	369,3	414,9	388,3	2,0
	Buena y grasa (R-4)	370,8	389,2	383,0	368,0		311,4	375,0	413,6	397,9	-3,7
	Menos buena y poco cubierta (O-2)	315,8	358,8	322,7	323,0	288,6	293,6	350,4	367,2	316,3	2,0
	Menos buena y cubierta (O-3)	325,7	374,3	343,1	335,0	278,4	294,8	338,2	393,6	342,0	0,3
	Menos buena y grasa (O-4)	330,2	373,0	370,0			295,7		402,8	378,7	-2,3
	Categoría E		359,8	385,0	395,4	408,9	436,9	303,0	368,0	409,3	387,4
Categoría Z: Canales de machos y hembras de más de 8 y menos de 12 meses	Muy buena y poco cubierta (U-2)			422,6		465,6		384,9		429,6	-1,6
	Muy buena y cubierta (U-3)			404,7		362,0		385,4		403,6	0,3
	Buena y poco cubierta (R-2)			401,2		421,4		355,6		395,8	1,4
	Buena y cubierta (R-3)			388,3				373,1		388,5	-0,1
	Menos buena y poco cubierta (O-2)			346,9		310,0	294,6	319,0		353,3	-1,8
	Menos buena y cubierta (O-3)			344,3		160,5	274,0	348,8	352,8	350,8	-1,8
	Categoría Z			375,3		436,2	288,8	339,9	352,8	376,0	-0,2

**2.- PRECIO MEDIO NACIONAL DE ANIMALES VIVOS DE LA ESPECIE BOVINA
(Commission Regulation - R 2017/1185 Art. 11 - Annex I.6)**

CATEGORIA	Alemania (DE)	Irlanda (IE)	España (ES)	Francia (FR)	Italia (IT)	Polonia (PL)	Reino Unido (UK)	UE-28	% España / UE
Bovinos de más de 6 y menos de 12 meses (Euros/100 kg vivo) (Media ponderada Frison y Cruzado)	195,00	231,00	242,65	271,00	291,00	242,37	214,76	242,18	0,20
Terberos de 8 días a 4 semanas (Euros/cabeza):									
. FRISON/PAIS	117,77	159,89	111,25	70,00	146,76	136,13	57,81	109,85	1,27
. CRUZADO	193,10	283,60	197,50	153,00	261,43	169,30	258,09	211,25	-6,51

PRECIOS DE MERCADO. PAÍSES MIEMBROS UE

Semana 33 (del 14 al 20 de agosto). Año 2017

B) OVINO

PRECIOS MEDIOS NACIONALES DE LAS CANALES DE LA ESPECIE OVINA, SEGÚN MODELO DE CLASIFICACIÓN (R(CE) No 1308/2013. Annex IV. C)
(Commission Regulation - R 2017/1185 Art. 11 - Annex I.6)
(EUROS\100 kg CANAL)

CATEGORIA	Bélgica (BE)	Alemania (DE)	España (ES)	Francia (FR)	Irlanda (IE)	Italia (IT)	Holanda (NL)	Polonia (PL)	Portugal (PT)	Reino Unido (UK)	UE-28	% España / UE
Canales de Corderos Pesados (=>13 kg)	523,90	564,45	554,02	644,00	462,93	521,00	553,19	353,71		484,63	512,15	8,17
Canales de Corderos Ligeros (<13 kg)			606,63			617,00		415,02	413,20		558,42	8,63

CATEGORIA	Bulgaria (BG)	Estonia (EE)	Grecia (EL)	Croacia (HR)	Letonia (LV)	Hungría (HU)	Rumanía (RO)	Eslovenia (SI)	Eslovaquia (SK)	UE-28	% Croacia/UE
Canales de Corderos Pesados (=>13 kg)		"c"		623,39	350,13		218,68			512,15	21,72
Canales de Corderos Ligeros (<13 kg)	563,47	337,00	488,51	578,45	373,89	552,27	328,67	515,68	433,00	558,42	3,59

"c" is confidential

C) PORCINO

PRECIOS MEDIOS NACIONALES DE LAS CANALES DE LA ESPECIE PORCINA, SEGÚN MODELO DE CLASIFICACIÓN (R(CE) No 1308/2013. Annex IV. B)
(Commission Regulation - R 2017/1185 Art. 11 - Annex I.6)
(EUROS\100 kg CANAL)

CATEGORIA	Bélgica (BE)	Alemania (DE)	España (ES)	Francia (FR)	Irlanda (IE)	Italia (IT)	Holanda (NL)	Polonia (PL)	Portugal (PT)	Reino Unido (UK)	UE-28	% España / UE
Porcino. Clase S (>60% magro)	159,00	179,64	181,44	166,00	164,41		153,65	173,11	200,00	186,49	174,74	3,83
Porcino. Clase E (60-55% magro)	149,20	174,96	176,48	158,00	163,53	199,00	152,51	170,81	199,00	183,87	171,15	3,11
Porcino. Clase R (50-45% magro)		146,93	184,51			224,00				176,97	188,92	-2,34
Lechones (Euros/unidad)	49,00	62,30	30,78	30,20		90,59	42,75	45,92	40,00	68,46	48,09	-35,99

D) POLLOS Y HUEVOS

PRECIOS MEDIOS NACIONALES DE LAS CANALES DE POLLOS (65% RENDIMIENTO), Y DE LOS HUEVOS (MEDIA DE LAS CLASES L Y M)
(Commission Regulation - R 2017/1185 Art. 11 - Annex I.8 (Eggs) & Annex I.9 (chicken))

CATEGORIA	Bélgica (BE)	Alemania (DE)	España (ES)	Francia (FR)	Irlanda (IE)	Italia (IT)	Holanda (NL)	Polonia (PL)	Portugal (PT)	Reino Unido (UK)	UE-28	% España / UE
Huevos. Media Clases L y M (Euros/100 kg)	98,11	146,15	98,67	110,22	133,93	166,27	108,00	135,56	129,63	103,39	125,67	-21,48
Pollos. 65% de rendimiento (Euros/100kg canal)	165,00	271,00	170,26	230,00	97,86	202,50	171,00	141,07	172,00	148,33	186,05	-8,49



GOBIERNO
DE ESPAÑA

MINISTERIO
DE AGRICULTURA Y PESCA,
ALIMENTACIÓN Y MEDIO AMBIENTE