

# PRECIOS COYUNTURALES



**SEMANA 33 – 2019**  
**Del 12 al 18 de agosto**



**SUBSECRETARÍA**

Subdirección General de Análisis, Coordinación y  
Estadística

[sgestadi@mapama.es](mailto:sgestadi@mapama.es)

<http://www.mapama.gob.es/es/estadistica/temas/default.aspx>

Publicación elaborada por la  
Subsecretaría  
Subdirección General de Análisis, Coordinación y Estadística

**MINISTERIO  
DE AGRICULTURA, PESCA  
Y ALIMENTACIÓN**

© Ministerio de Agricultura, Pesca y Alimentación  
Secretaría General Técnica  
Centro de Publicaciones  
Catálogo de Publicaciones de la Administración General del Estado:  
<http://publicacionesoficiales.boe.es/>

N.I.P.O.: 003190900

Se permite la utilización, copia o reproducción de los datos de este Boletín siempre que se cite expresamente su procedencia.

---

# Índice:

---

	PÁGINA
<b>PRECIOS MEDIOS NACIONALES.....</b>	<b>4</b>
PRECIOS MEDIOS NACIONALES DE PRODUCTOS AGRÍCOLAS.....	4 - 6
PRECIOS MEDIOS NACIONALES DE PRODUCTOS GANADEROS.....	7 - 8
<b>PRECIOS EN MERCADOS REPRESENTATIVOS DE CEREALES, VINOS Y ACEITES.....</b>	<b>9</b>
PRECIOS MEDIOS EN MERCADOS REPRESENTATIVOS DE CEREALES.....	9 - 11
PRECIOS MEDIOS EN MERCADOS REPRESENTATIVOS DE VINOS.....	12
PRECIOS MEDIOS EN MERCADOS REPRESENTATIVOS DE ACEITES.....	13
<b>PRECIOS DE PRODUCCIÓN DE FRUTAS Y HORTALIZAS EN EL MERCADO INTERIOR.....</b>	<b>14</b>
PRECIOS DE PRODUCCIÓN EN EL MERCADO INTERIOR: FRUTAS.....	14
PRECIOS DE PRODUCCIÓN EN EL MERCADO INTERIOR: PRODUCTOS HORTÍCOLAS.....	16 - 17
<b>PRECIOS REPRESENTATIVOS DE PRODUCTOS GANADEROS.....</b>	<b>18</b>
PRECIOS REPRESENTATIVOS DE PRODUCTOS GANADEROS: BOVINO.....	18
PRECIOS REPRESENTATIVOS DE PRODUCTOS GANADEROS: OVINO.....	19
PRECIOS REPRESENTATIVOS DE PRODUCTOS GANADEROS: PORCINO.....	20 - 21



# 1. PRECIOS MEDIOS NACIONALES

## 1.1. PRECIOS MEDIOS NACIONALES DE PRODUCTOS AGRÍCOLAS

1.1.1. Precios Medios Nacionales de Cereales, Oleaginosas, Proteaginosas, Vinos y Aceites.					
PRODUCTOS AGRÍCOLAS (especificaciones)		Semana 32 5 - 11/08	Semana 33 12 - 18/08	Variación semanal euros	Variación semanal %
<b>CEREALES</b>					
(1)	Trigo blando panificable (€/t)	186,18	185,40	-0,78	-0,42
(1)	Trigo duro (€/t)	219,88	219,88	0,00	0,00
(1)	Cebada pienso (€/t)	174,02	174,09	0,07	0,04
(1)	Cebada malta (€/t)	186,15	186,09	-0,06	-0,03
(1)	Maíz grano (€/t)	185,00	184,20	-0,80	-0,43
(4)	Arroz cáscara (€/t)	324,13	324,13	0,00	0,00
(4)	Arroz blanco (€/t)	524,99	524,99	0,00	0,00
(4)	Arroz blanco vaporizado (€/t)	625,33	625,33	0,00	0,00
<b>ALFALFA, PIPA DE GIRASOL, COLZA Y GUISANTES</b>					
(1)	Alfalfa (€/t)	181,83	181,74	-0,09	-0,05
(1)	Pipa de girasol 9-2-44 (€/t)	307,15	307,37	0,22	0,07
(1)	Pipa de girasol alto oleico (€/t)	395,35	394,02	-1,33	-0,34
(4)	Colza grano (€/t)	323,26	321,23	-2,03	-0,63
(4)	Guisantes secos (€/t)	210,27	209,52	-0,75	-0,36
<b>VINOS</b>					
(2)	Vino blanco sin DOP/IGP (€/hectolitro)	25,68	25,64	-0,04	-0,16
(2)	Vino tinto sin DOP/IGP, 12 p. color (€/hectolitro)	40,34	40,09	-0,24	-0,60
(2)	Vino con DOP/IGP blanco RUEDA (€/hectolitro)	(*) 202,39	(**) 150,99	-51,40	-25,40
(2)	Vino con DOP/IGP tinto RIOJA (€/hectolitro)	(*) 133,26	(**) 133,26	0,00	0,00
<b>ACEITES VEGETALES</b>					
(3)	Aceite de oliva virgen extra < 0,8° (€/100 kg)	229,02	228,81	-0,21	-0,09
(3)	Aceite de oliva virgen, de 0,8° a 2° (€/100 kg)	208,66	209,47	0,81	0,39
(3)	Aceite de oliva lampante > 2° (€/100 kg)	201,70	201,65	-0,04	-0,02
(3)	Aceite de oliva refinado (€/100 kg) (***)	206,00	205,63	-0,38	-0,18
(3)	Aceite de oliva orujo crudo (€/100 kg) (****)	79,33	79,33	0,00	0,00
(3)	Aceite de oliva orujo refinado (€/100 kg) (****)	110,50	110,50	0,00	0,00
(3)	Aceite de girasol refinado (€/100 kg) (*****)	79,89	80,22	0,33	0,42

### Posición comercial:

(1) Entrada industria; (2) Salida bodega; (3) Salida almazara; (4) Granel sobre almacén

(\*) (\*\*) En los vinos con DOP/IGP los precios son mensuales. (\*) Precios Junio 2019. (\*\*) Precio Julio 2019.

(\*\*\*) Aceite de oliva refinado. Valores media aritmética de Córdoba, Jaén, Sevilla y Tarragona

(\*\*\*\*) Aceites de orujo crudo y orujo refinado. Valores media aritmética de Córdoba, Jaén y Tarragona.

(\*\*\*\*\*) Aceite de girasol refinado. Valores media aritmética de Córdoba, Sevilla y Tarragona.

## COMENTARIOS DE MERCADO

• **CEREALES** (▼⇒): Predominio de los descensos en los precios medios de los cereales grano, excepto en *trigo duro* que permanece estable y en *cebada pienso* que sube un 0,04%. El *maíz grano* desciende un (-0,43%), el *trigo blando panificable* un (-0,42%) y la *cebada malta* un (-0,03%).

Los precios de *arroz cáscara*, *arroz blanco vaporizado* y *arroz blanco* permanecen estables.

• **ALFALFA, PIPA DE GIRASOL, COLZA Y GUISANTES** (▼▲): Descensos en las cotizaciones medias de *alfalfa* (-0,05%), *pipa de girasol alto oleico* (-0,034%), *colza* (-0,63%) y *guisantes secos* (-0,36%). La *pipa de girasol (9-2-44)* sube un 0,07%.

• **VINOS** (▼): Descensos en los precios medios de los vinos sin DOP/IGP, del (-0,16%) en *vino blanco* y del (-0,60%) en *vino tinto de 12 puntos de color*.

Respecto de los vinos con DOP/IGP de la vendimia 2018 el *blanco RUEDA* desciende un (-25,40%) muy probablemente por la proximidad de la nueva campaña; mientras que el *tinto RIOJA* mantiene las cotizaciones del mes anterior.

• **ACEITES VEGETALES** (▼▲): Diferente comportamiento en las cotizaciones semanales de los aceites de oliva, de los que tan sólo el *aceite virgen* sube un 0,39%. Los descensos se han producido en *Aceite virgen extra* (-0,09%), *aceite lampante* (-0,02%) y *aceite de oliva refinado* (-0,18%). Los aceites de *orujo crudo y refinado* mantienen sus precios.

El precio del *aceite de girasol refinado* incrementa su precio un 0,42%.

1.1.2. Precios Medios Nacionales en Origen de Frutas y Hortalizas					
PRODUCTOS AGRÍCOLAS (especificaciones)		Semana 32 05/08-11/08	Semana 33 12/08-18/08	Variación semanal euros	Variación semanal %
<b>FRUTAS</b>					
(4)	Limón (€/100 kg)	25,00	21,25	-3,75	-15,00
(4)	Albaricoque (€/100 kg)	89,27	93,00	3,73	4,18
(4)	Cereza (€/100 kg)	147,96	125,00	-22,96	-15,52
(4)	Ciruela (€/100 kg)	58,19	58,19	0,00	0,00
(4)	Melocotón (€/100 kg)	47,41	46,94	-0,47	-0,98
(4)	Higo fresco (€/100 kg)	171,63	171,63	0,00	0,00
(4)	Uva de mesa (€/100 kg)	78,75	73,75	-5,00	-6,35
(4)	Plátano (€/100 kg)	17,72	17,72	0,00	0,00
<b>HORTALIZAS</b>					
(4)	Acelga (€/100kg)	46,10	44,15	-1,95	-4,23
(4)	Ajo (€/100kg)	131,31	132,40	1,09	0,83
(4)	Berenjena (€/100 kg)	58,86	55,80	-3,06	-5,20
(4)	Calabacín (€/100 kg)	38,55	35,10	-3,45	-8,95
(4)	Cebolla (€/100 kg)	29,32	26,21	-3,11	-10,61
(4)	Champiñón (€/100kg)	139,42	139,42	0,00	0,00
(4)	Judía verde tipo plana (€/100 kg)	201,53	216,84	15,31	7,60
(4)	Lechuga Romana (€/100 ud)	26,25	26,25	0,00	0,00
(4)	Melón Piel de Sapo (€/100 ud)	24,87	26,94	2,07	8,32
(4)	Pepino (€/100 kg)	34,54	36,22	1,68	4,87
(4)	Pimiento verde tipo italiano (€/100 kg)	59,74	66,43	6,69	11,20
(4)	Sandía (€/100 kg)	19,56	18,09	-1,47	-7,51
(4)	Tomate liso (€/100 kg)	72,15	73,83	1,68	2,33
(4)	Zanahoria (€/100 kg)	18,76	18,23	-0,53	-2,81
(4)	Patata (€/100 kg)	30,58	26,32	-4,27	-13,95

**Posición comercial:**

(4) Granel: sobre árbol, finca, almacén, agricultor, alhóndiga, lonja

## COMENTARIOS DE MERCADO

- **CÍTRICOS (▼):** El precio medio en origen del *limón* Verna vuelve a descender esta semana (-15,00%).
- **FRUTAS DE HUESO (▼▲):** Ascensos moderados en el precio en origen del *albaricoque* (4,18%). Por el contrario desciende la *cereza* (-15,52%).
- Considerándose concluida la temporada de la fruta de pepita de referencia, en el resto de frutas esta semana se observa que repite el *higo fresco*, y desciende la *uva de mesa* (-6,35%). Repite cotización el *plátano*.
- **HORTALIZAS (▼▲):** Variaciones de no demasiada magnitud relativa esta semana en la mayoría de los precios medios en origen de los hortalizas en seguimiento. Como excepción, destaca la significativa bajada registrada en la *cebolla* (-10,61%). Entre los ascensos, sobresale el de la *pimiento verde italiano* (11,20%). Desciende el precio medio de la *patata* (-13,95 %).

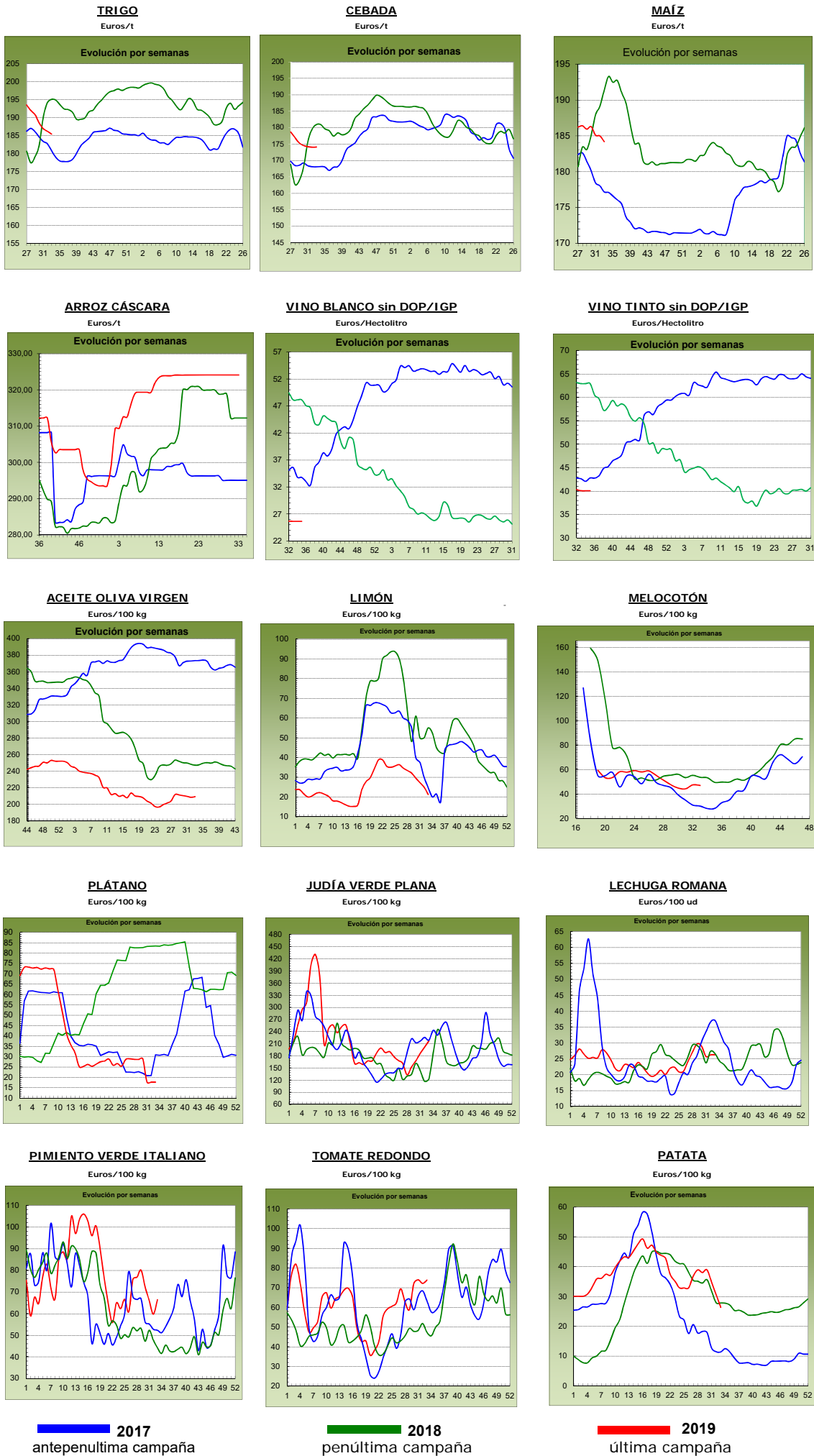

2017 antepenúltima campaña

2018 penúltima campaña

2019 última campaña

## 1.2. PRECIOS MEDIOS NACIONALES DE PRODUCTOS GANADEROS

1.2.1. Precios Medios Nacionales de Productos Ganaderos					
PRODUCTOS GANADEROS (especificaciones)		Semana 32 5-11/08	Semana 33 12-18/08	Variación semanal euros	Variación semanal %
<b>VACUNO</b>					
(5)	Ternera, 180-300 kilos (€/100 kg canal)	376,04	376,02	-0,02	-0,01
(5)	Machos de 12 a 24 meses (Clase R) (€/100 kg canal)	345,86	347,97	2,11	0,61
(5)	Animales de 8 a 12 meses (Clase R) (€/100 kg canal)	378,68	383,78	5,10	1,35
(5)	Bovino vivo, conjunto categorías (€/100 kg vivo)	192,05	191,63	-0,42	-0,22
<b>CORDERO</b>					
(5)	Corderos 9-19 kilos (€/100 kg canal)	526,41	530,53	4,12	0,78
(5)	Corderos 12-16 kilos (€/100 kg canal)	505,74	509,48	3,74	0,74
(5)	Corderos Ligeros (12-13 kilos) (€/100 kg canal)	523,17	526,53	3,36	0,64
(5)	Corderos Pesados (13-16 kilos) (€/100 kg canal)	488,32	492,42	4,10	0,84
<b>PORCINO</b>					
(5)	Porcino >60% magro (Clase S) (€/100 kg canal)	182,05	183,20	1,15	0,63
(5)	Porcino 60-55% magro (Clase E) (€/100 kg canal)	180,87	181,64	0,77	0,43
(5)	Porcino 55-50% magro (Clase U) (€/100 kg canal)	173,54	175,53	1,99	1,15
(5)	Porcino 50-45% magro (Clase R) (€/100 kg canal)	167,21	170,61	3,40	2,03
(5)	Lechon 20 kg (€/unidad)	41,65	41,65	0,00	0,00
<b>POLLO</b>					
(6)	Pollo, media de canales del 83% y 65% rdto. (€/100 kg canal)	162,81	154,93	-7,88	-4,84
(6)	Pollo P10 (83% rdto.) (€/100 kg canal)	161,78	149,86	-11,92	-7,37
(6)	Pollo P90 (65% rdto.) (€/100 kg canal)	162,95	155,65	-7,30	-4,48
<b>HUEVOS</b>					
(7)	Huevos, media Clase L y M (€/100 kg)	84,22	86,90	2,68	3,18
(7)	Huevos - Clase L (€/docena)	0,70	0,74	0,04	5,71
(7)	Huevos - Clase M (€/docena)	0,57	0,58	0,01	1,75
<b>CONEJO</b>					
(8)	Conejo 1,8-2,2 kilo, vivo (€/100 kg)	189,35	189,35	0,00	0,00
<b>LECHE Y PRODUCTOS LÁCTEOS</b>					
(10)	Suero de leche en polvo (€/100 kg)	72,88	79,50	6,62	9,08
(9)	Leche de vaca (€/100 litros). Fuente: FEGA	Precio junio 2019: 32,10 €/100 litros			
<b>MIEL</b>					
(11)	Miel multifloral a granel (€/100 kg)	Precio junio 2019: 255,10 €/100 kg			

### Posición comercial:

(5) Entrada matadero; (6) Salida muelle matadero; (7) Salida muelle centro de embalaje; (8) Salida granja;  
(9) Precio pagado al ganadero; (10) Precio franco fábrica sin impuestos ni costes; (11) Venta a la industria o mayorista

### COMENTARIOS DE MERCADO

- **VACUNO (▲)**: Las cotizaciones de las **canales de vacuno** registraron subidas del 0,61% en las de los machos 12-24 meses del 0,61% y del 1,35% en las de los animales 8-12 meses, mientras que las de las terneras apenas variaron (-0,01%). La demanda aumentó ligeramente debido a las festividades de mediados de mes, mientras la oferta sigue siendo muy amplia. Descenso del (-0,22%) en las cotizaciones de los **bovinos vivos (▼)**. El exceso de animal en campo impide que la oferta pueda presionar al alza, mientras que la demanda, sabedora de la situación por la que atraviesa el sector nacional, solicita precios más bajos cada semana.
- **OVINO (▲)**: Se mantienen las alzas en las cotizaciones medias de las **canales de cordero** (0,75%). La demanda se ha intensificado en este mes de agosto debido al incremento del consumo debido a las festividades de mediados del mes. El consumo interior de cordero pequeño ha animado las ventas, mientras que la salida de canales y animales de mayor peso hacia el exterior también ha permitido que los precios de este tipo de carne subieran.
- **PORCINO (▲)**: Tras varias semanas de cotizaciones estables en las **canales de porcino de capa blanca**, en ésta se anotan subidas del 1,06% de media en sus diferentes clasificaciones. La demanda sigue siendo muy elevada e impulsa los precios al alza. Las cotizaciones de los **lechones base 20 kg (=)** se dan un respiro esta semana, interrumpiendo la tendencia de precios a la baja de los últimos meses. Parece que se ha llegado al equilibrio entre oferta y demanda y las cotizaciones no deberían registrar grandes variaciones a corto plazo.
- **POLLOS (▼)**: Importante bajada semanal en las cotizaciones de las **canales de pollo** (-4,84% de media). La demanda se ha retraído en las dos últimas semanas, provocando una caída de los precios muy significativa.
- **HUEVOS (▲)**: Las cotizaciones de los huevos vuelven a subir, especialmente los de mayor tamaño (5,71% de incremento en la docena de huevos de la Clase L y 1,75% en la de la Clase M). La demanda se muestra más activa.
- **CONEJO (=)**: Una semana más, se repiten las cotizaciones de los **conejos vivos de granja** (0,00% de variación).
- **PRODUCTOS LÁCTEOS (▲)**: Subida semanal del 9,08% en el precio del **suero de leche en polvo**.

## 1.2.2. Precios Medios Nacionales de Productos Ganaderos: Gráficos

### VACUNO VIVO

Euro/100 kg vivo

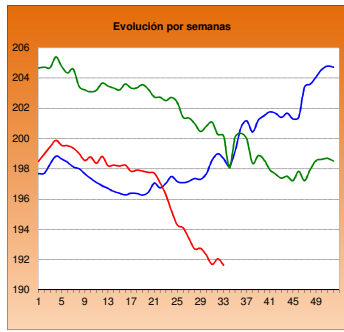

### MACHOS 12-24 MESES (Clase R)

Euro/100 kg canal

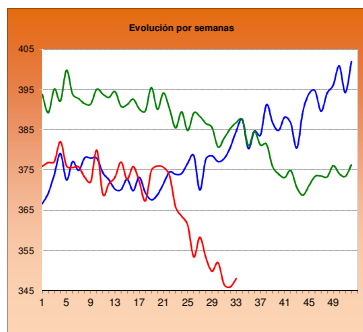

### TERNERAS (Conjunto de Clases)

Euro/100 kg canal

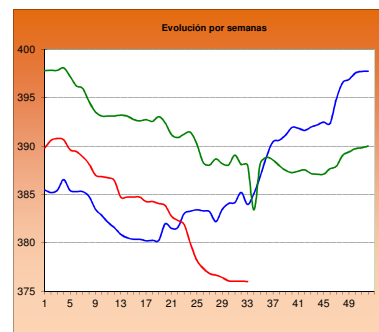

### ANIMALES DE 8-12 MESES (Clase R)

Euro/100 kg canal

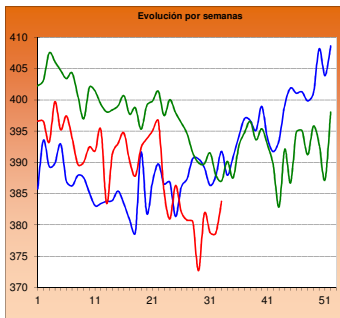

### CORDERO 12-16 kilos

Euro/100 kg canal

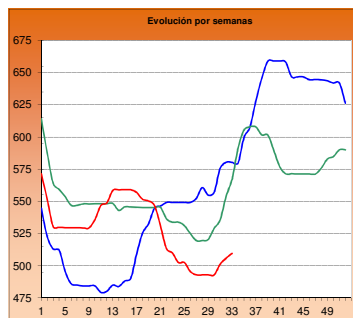

### CORDERO 9-19 kilos

Euro/100 kg canal

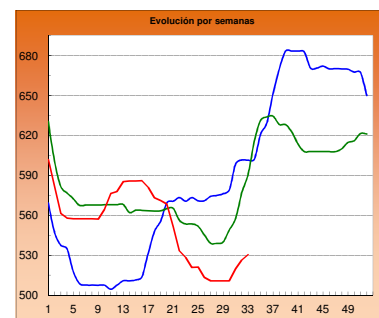

### PORCINO >60% magro (Clase S)

Euro/100 kg canal

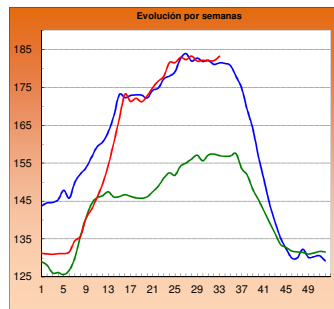

### PORCINO 60-55% magro (Clase E)

Euro/100 kg canal

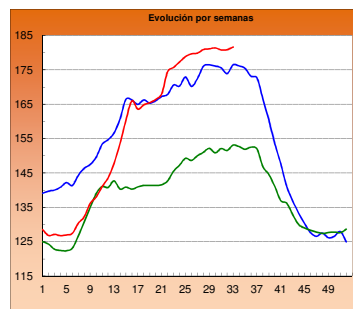

### LECHONES Base 20 kg

Euro/unidad

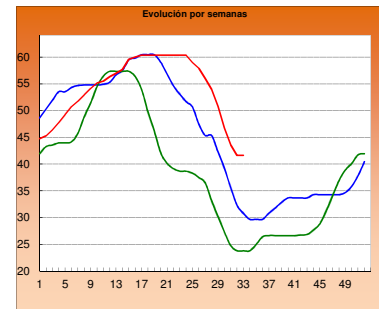

### POLLO Canales del 83% y 65% rdto.

Euro/100 kg canal

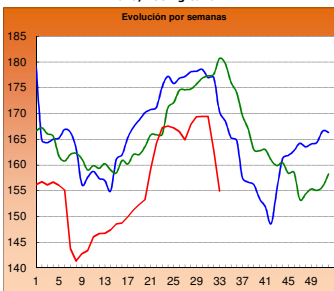

### POLLO P90

Euro/100 kg canal

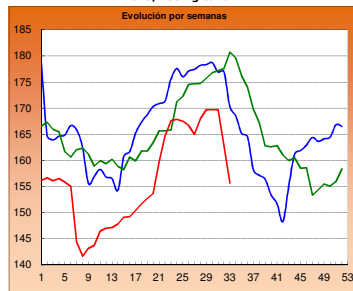

### POLLO P10

Euro/100 kg canal

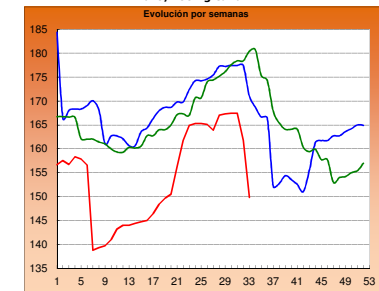

### HUEVOS Clase L

Euro/ Docena

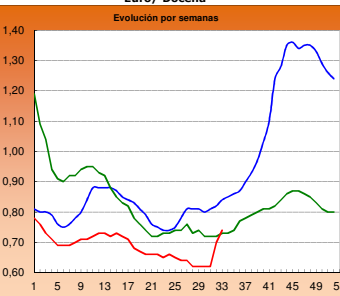

### HUEVOS Clase M

Euro/ Docena

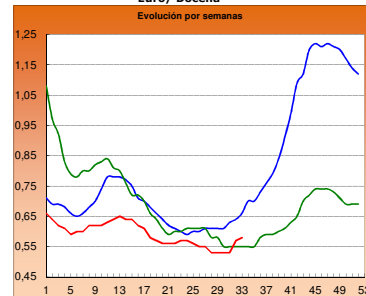

### CONEJO VIVO

Euro/100 kg vivo

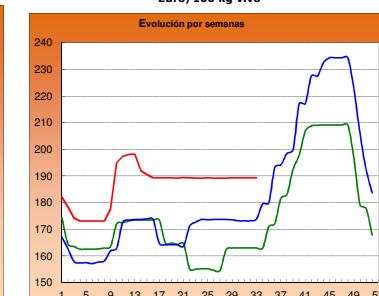

■ 2017

■ 2018

■ 2019



## 2.- PRECIOS EN MERCADOS REPRESENTATIVOS DE CEREALES, VINOS Y ACEITES

### 2.1. PRECIOS EN MERCADOS REPRESENTATIVOS DE CEREALES

#### 2.1.1. Precios Medios en Mercados Representativos: Trigo

Precios en Euro/Tonelada

REGLAMENTO (UE) 2017/1185 DE LA COMISION. Artículo 11, Anexo I. 1.

Precios de comercio al por mayor. Mercancía nacional y/o importada, sobre vehículo

PRODUCTO	MERCADO REPRESENTATIVO	Semana 5 - 11/08 2019	Semana 12 - 18/08 2019	Variación €
Trigo Blando Panificable	Albacete	186,00	184,00	-2,00
	Ávila	188,00	188,00	0,00
	Barcelona	200,00	200,00	0,00
	Burgos	182,20	182,00	-0,20
	Cádiz	198,00	198,00	0,00
	Guadalajara	191,20	189,60	-1,60
	Huesca	185,00	184,00	-1,00
	León	185,40	183,40	-2,00
	Lérida	181,00	180,00	-1,00
	Madrid	194,00	192,00	-2,00
	Murcia	185,00	183,00	-2,00
	Navarra	186,00	185,00	-1,00
	Palencia	188,00	188,00	0,00
	Pontevedra	191,00	190,00	-1,00
	Salamanca	189,40	189,60	0,20
	Segovia	187,20	187,20	0,00
	Sevilla	198,00	198,00	0,00
	Soria	184,20	181,40	-2,80
	Tarragona	182,00	181,00	-1,00
	Valladolid	191,20	188,30	-2,90
Zamora	185,80	183,80	-2,00	
Zaragoza	182,00	190,00	8,00	
Trigo Duro	Cádiz	219,00	219,00	0,00
	Cordoba	222,00	222,00	0,00
	Sevilla	219,00	219,00	0,00
	Zaragoza	220,00	220,00	0,00

## 2.1.2. Precios Medios en Mercados Representativos: Cebada

Precios en Euro/Tonelada

**REGLAMENTO (UE) 2017/1185 DE LA COMISION. Artículo 11, Anexo I. 1.**

Precios de comercio al por mayor. Mercancía nacional y/o importada, sobre vehículo

PRODUCTO	MERCADO REPRESENTATIVO	Semana 5 - 11/08 2019	Semana 12 - 18/08 2019	Variación €
<b>Cebada Pienso</b>	Albacete	169,00	169,00	0,00
	Ávila	180,00	179,00	-1,00
	Burgos	173,00	173,00	0,00
	Cádiz	180,00	180,00	0,00
	Ciudad Real	176,10	175,90	-0,20
	Cordoba	172,00	172,00	0,00
	La Coruña	178,00	178,00	0,00
	Cuenca	170,00	170,00	0,00
	Granada	180,00	180,00	0,00
	Guadalajara	172,60	173,20	0,60
	Huesca	172,00	171,00	-1,00
	León	182,00	181,00	-1,00
	Lérida	173,00	172,00	-1,00
	Murcia	174,00	174,00	0,00
	Palencia	178,00	178,00	0,00
	Salamanca	184,00	183,00	-1,00
	Segovia	177,00	177,00	0,00
	Soria	172,00	171,00	-1,00
	Teruel	173,00	178,00	5,00
	Toledo	180,40	178,60	-1,80
Valladolid	178,00	178,00	0,00	
Zamora	182,00	181,00	-1,00	
Zaragoza	173,00	178,00	5,00	
<b>Cebada Malta</b>	Albacete	194,00	194,00	0,00
	Burgos	178,60	178,40	-0,20
	Ciudad Real	189,20	189,20	0,00
	Cuenca	194,00	194,00	0,00
	Guadalajara	180,60	181,20	0,60
	Huesca	184,00	184,00	0,00
	Madrid	204,00	204,00	0,00
	Navarra	187,00	186,00	-1,00
	Palencia	181,80	181,80	0,00
	Salamanca	190,00	189,00	-1,00
	Segovia	185,00	185,00	0,00
	Soria	185,00	180,00	-5,00
	Teruel	190,00	193,00	3,00
	Toledo	194,00	192,00	-2,00
	Valladolid	180,80	180,80	0,00
	Zamora	190,00	189,00	-1,00
Zaragoza	178,00	182,00	4,00	

### 2.1.3. Precios Medios en Mercados Representativos: Maíz y Arroz

Precios en Euro/Tonelada

**REGLAMENTO (UE) 2017/1185 DE LA COMISION. Artículo 11, Anexo I. 1. Cereales y 2 Arroz**

**Maíz grano, precios de comercio al por mayor. Mercancía nacional y/o importada, sobre vehículo**

**Arroz cáscara y arroz blanco, precios salida almacén agricultor**

PRODUCTO	MERCADO REPRESENTATIVO	Semana 5 - 11/08 2019	Semana 12 - 18/08 2019	Variación €
<b>Maíz Grano</b>	Albacete	186,00	186,00	0,00
	Badajoz	190,00	190,00	0,00
	Cáceres	190,00	190,00	0,00
	Ciudad Real	193,00	190,40	-2,60
	Cordoba	186,00	186,00	0,00
	La Coruña	186,00	182,00	-4,00
	Gerona	191,00	189,00	-2,00
	Huesca	181,00	180,00	-1,00
	León	179,60	179,20	-0,40
	Lerida	182,00	180,00	-2,00
	Madrid	188,00	183,00	-5,00
	Navarra	186,00	184,00	-2,00
	Pontevedra	192,00	182,00	-10,00
	Salamanca	191,00	190,00	-1,00
	Sevilla	187,00	187,00	0,00
	Toledo	188,60	187,60	-1,00
	Valladolid	184,00	184,00	0,00
	Zamora	182,00	182,00	0,00
Zaragoza	190,00	192,00	2,00	
<b>Arroz Cáscara (Indica)</b>	Badajoz	297,00	297,00	0,00
	Sevilla	331,00	331,00	0,00
	Valencia	260,00	260,00	0,00
<b>Arroz Cáscara (Japónica)</b>	Badajoz	307,00	307,00	0,00
	Sevilla	341,00	341,00	0,00
	Valencia	355,00	355,00	0,00
<b>Arroz Blanco (Indica)</b>	Sevilla	490,00	490,00	0,00
	Valencia	557,50	557,50	0,00
<b>Arroz Blanco (Japónica)</b>	Badajoz	601,00	601,00	0,00
	Sevilla	500,00	500,00	0,00
	Valencia	572,50	572,50	0,00
<b>Arroz Blanco Vaporizado (Indica)</b>	Badajoz	657,00	657,00	0,00
	Sevilla	612,00	612,00	0,00
	Valencia	595,00	595,00	0,00
<b>Arroz Partido</b>	Sevilla	307,00	307,00	0,00
	Valencia	312,50	312,50	0,00

## 2.2. PRECIOS EN MERCADOS REPRESENTATIVOS DE VINOS

R. EJECUCIÓN (UE) 2017/1185 DE LA COMISION. Artículo 11, Anexo II. 3.

En €/hectólitro, salida bodega, a granel, pago al contado sin I. V. A.

PRODUCTO	MERCADO REPRESENTATIVO	Semana 5 - 11/08 2019	Semana 12 - 18/08 2019	Variación €
Vino Blanco sin DOP/IPG	Albacete	30,88	30,88	0,00
	Badajoz	26,03	26,03	0,00
	Ciudad Real	24,90	24,90	0,00
	Cuenca	27,55	27,55	0,00
	Toledo	25,73	25,51	-0,22
Vino Tinto sin DOP / IPG	<b>Precio de vino tinto referido al producto de 12 puntos de color</b>			
	Albacete	39,88	39,01	-0,87
	Ciudad Real	39,02	39,02	0,00
	Cuenca	40,38	40,38	0,00
	Badajoz	50,06	50,06	0,00
	Murcia	50,20	50,20	0,00
	Toledo	34,73	33,09	-1,63
	Valencia	31,81	33,23	1,42
PRODUCTO ZONA DOP / IPG	<b>Euros / Hectólitro</b>			<b>Variación €</b>
		<b>Junio</b>	<b>Julio</b>	
VINO BLANCO co	RUEDA	202,39	150,99	-51,40
VINO TINTO con I	RIOJA	133,26	133,26	0,00

## 2.3. PRECIOS EN MERCADOS REPRESENTATIVOS DE ACEITES

Aceites. Precios sobre almazara, en €/100 kg, sin I.V.A. Rgto. 2017/1185. Art.11. Anexo I.3.  
Semilla de girasol. Precios en centros de demanda, en €/100 kg, sin I.V.A. Rgto 2017/1185. Art. 8

PRODUCTO Y ESPECIFICACIONES	MERCADO REPRESENTATIVO	Semana 5 - 11/08 2019	Semana 12 - 18/08 2019	Variación €
<b>ACEITE DE OLIVA VIRGEN EXTRA</b> Menos de 0,8°	Badajoz	215,00	215,00	0,00
	Ciudad Real	230,00	224,00	-6,00
	Córdoba	226,00	228,00	2,00
	Granada	226,13	226,88	0,75
	Jaén	225,15	226,21	1,06
	Málaga	240,50	238,00	-2,50
	Sevilla	244,00	244,00	0,00
	Tarragona	240,00	237,50	-2,50
Toledo	227,00	222,00	-5,00	
<b>ACEITE DE OLIVA VIRGEN</b> De 0,8° a 2°	Badajoz	210,00	210,00	0,00
	Córdoba	209,00	210,00	1,00
	Granada	208,00	208,38	0,38
	Jaén	206,78	207,70	0,92
	Sevilla	218,50	218,50	0,00
	Cadiz	204,50	206,50	2,00
	Tarragona	210,00	210,00	0,00
	Toledo	208,00	204,00	-4,00
<b>ACEITE DE OLIVA LAMPANTE</b> Más de 2°	Córdoba	204,00	204,00	0,00
	Granada	200,50	200,88	0,38
	Jaén	201,38	201,48	0,11
	Málaga	206,25	205,00	-1,25
	Sevilla	207,50	207,50	0,00
	Tarragona	182,50	180,00	-2,50
	Badajoz	200,00	200,00	0,00
<b>ACEITE DE OLIVA REFINADO</b>	Córdoba	203,00	203,00	0,00
	Jaén	205,00	205,50	0,50
	Sevilla	211,00	209,00	-2,00
	Tarragona	205,00	205,00	0,00
<b>ACEITE DE ORUJO CRUDO</b>	Córdoba	76,50	76,50	0,00
	Jaén	84,00	84,00	0,00
	Tarragona	77,50	77,50	0,00
<b>ACEITE DE ORUJO REFINADO</b>	Córdoba	109,00	109,00	0,00
	Jaén	112,50	112,50	0,00
	Tarragona	110,00	110,00	0,00
<b>ACEITE DE GIRASOL REFINADO</b>	Córdoba	77,93	78,43	0,50
	Sevilla	79,75	80,25	0,50
	Tarragona	82,00	82,00	0,00
<b>PIPA DE GIRASOL</b> (9 - 2 - 44)	Sur	320,89	320,98	0,09
	Centro	284,34	285,16	0,81
	Norte	306,00	306,00	0,00

### 3. PRECIOS DE PRODUCCIÓN DE FRUTAS Y HORTALIZAS EN EL MERCADO INTERIOR

#### 3.1. PRECIOS DE PRODUCCIÓN EN EL MERCADO INTERIOR FRUTAS

##### 3.1.1. Precios de Producción de Frutas en el Mercado Interior:

Precios diarios y Precios Medios Ponderados Semanales en mercados representativos provinciales.

Precios a la salida del centro de acondicionamiento de productos seleccionados, embalados y, en su caso, en palés (€/100 kg peso neto)

#### CÍTRICOS

PRODUCTO	MERCADO	VARIEDAD O TIPO	CAT.	CALIBRE	DÍA/MES							
					12/8	13/8	14/8	15/8	16/8	17/8	18/8	PMPS
NARANJA	Castellón	Barberina	I	3-6	88,78	--	--	--	--	--	68,70	70,46
	Castellón	Valencia Late	I	3-6	68,68	76,51	74,03	66,05	66,05	--	--	73,48
	Valencia	Valencia Late	I	3-6	61,99	61,99	64,02	61,99	65,32	86,58	--	65,28
	Castellón	Valencia Midnight	I	3-6	59,00	59,00	59,00	59,00	59,00	--	--	59,00
	Valencia	Valencia Midnight	I	3-6	--	--	--	--	--	--	58,80	58,80

#### FRUTAS DE PEPITA

PRODUCTO	MERCADO	VARIEDAD O TIPO	CAT.	CALIBRE mm	DÍA/MES							
					12/8	13/8	14/8	15/8	16/8	17/8	18/8	PMPS
MANZANA	Gerona	Fuji	I	70-80	93,71	93,71	93,71	93,71	93,71	--	--	93,71
	Gerona	Golden Delicious	I	70-80	86,66	86,66	86,66	86,66	86,66	--	--	86,66
	Lérida	Golden Delicious	I	70-80	56,42	56,31	56,44	56,50	56,50	--	--	56,42
	Zaragoza	Golden Delicious	I	70-80	74,55	82,13	--	--	88,25	--	--	78,27
	Gerona	Granny Smith	I	70-80	96,41	96,41	96,41	96,41	96,41	--	--	96,41
	Lérida	Granny Smith	I	70-80	46,50	46,50	46,50	46,50	46,50	--	--	46,50
	Lérida	Red Chief	I	70-80	49,50	49,50	49,50	49,50	49,50	--	--	49,50
	Gerona	Red Delicious	I	70-80	97,67	97,67	97,67	97,67	97,67	--	--	97,67
PERA	Gerona	Royal Gala	I	70-80	127,95	127,95	127,95	127,95	127,95	--	--	127,95
	Lérida	Conferencia	I	60-65+	79,00	79,00	79,00	79,00	79,00	--	--	79,00
	Badajoz	Ercolini	I	50-60	--	108,00	106,00	--	86,00	--	--	96,50
	Lérida	Ercolini	I	50-60	120,00	120,00	120,00	120,00	120,00	--	--	120,00
	Murcia	Limonera	I	60-65	67,54	67,76	64,13	--	70,71	--	--	66,96
UVA DE MESA	Lérida	Limonera	I	60-65	80,00	--	--	--	95,00	--	--	94,61
	Alicante	Red Globe	I	-	65,02	65,02	65,02	65,02	65,02	--	--	65,02
	Alicante	Victoria	I	-	124,30	124,30	124,30	124,30	124,30	--	--	124,30
	Murcia	Apirenas Blancas	I	-	225,00	225,00	225,00	225,00	225,00	--	--	225,00
Murcia	Autumn Royal	I	-	175,00	155,00	150,00	--	165,00	--	--	159,71	

#### FRUTAS DE HUESO

PRODUCTO	MERCADO	VARIEDAD O TIPO	CAT.	CALIBRE	DÍA/MES							
					12/8	13/8	14/8	15/8	16/8	17/8	18/8	PMPS
ALBARICOQUE	Zaragoza	Todos los tipos y variedades	-	45-50 mm	110,58	118,68	130,00	--	125,48	--	--	117,64
CEREZA	León	Todas las variedades dulces	-	22 mm y más	165,00	165,00	165,00	165,00	165,00	--	--	165,00
CIRUELA	Badajoz	Todos los tipos y variedades	I	35 mm o superior	76,00	76,00	76,00	76,00	76,00	--	--	76,00
	Cáceres	Todos los tipos y variedades	I	35 mm o superior	76,00	76,00	76,00	76,00	76,00	--	--	76,00
MELOCOTÓN	Lérida	Pulpa amarilla	I	A/B	70,74	71,06	70,50	77,38	70,92	--	--	70,82
	Teruel	Pulpa amarilla	I	A/B	129,18	129,18	129,18	129,18	129,18	--	--	129,18
	Zaragoza	Pulpa amarilla	I	A/B	60,02	58,42	64,93	--	49,84	--	--	55,94
	Lérida	Pulpa Blanca	I	A/B	52,60	63,58	60,93	79,47	81,32	--	--	64,66
NECTARINA	Lérida	Pulpa amarilla	I	A/B	82,23	83,76	82,58	--	84,47	--	--	83,30
	Zaragoza	Pulpa amarilla	I	A/B	73,83	75,88	49,80	--	75,25	--	--	73,12
PARAGUAYA	Lérida	-	-	A/B	78,00	76,35	77,87	84,37	77,83	--	--	77,53
	Zaragoza	-	-	A/B	64,66	71,31	45,00	--	78,35	--	--	67,64
PLATERINA	Lérida	--	-	A/B	95,51	96,46	83,04	105,22	99,34	--	--	95,88

3.1.2. Precios de Producción de Frutas en el Mercado Interior: Precios Medios Ponderados Semanales Nacionales

Referencia: Reglamento Delegado (UE) 2017/891 de la Comisión, de 13 de marzo (DOUE de 25 de mayo). Art. 55 y Anexo VI  
Precios a la salida del centro de acondicionamiento de productos seleccionados, embalados y, en su caso, en palés (€/100kg peso neto)

CÍTRICOS

PRODUCTO	MERCADO	VARIEDAD O TIPO	CAT.	CALIBRE	PRECIO MEDIO PONDERADO SEMANAL NACIONAL Semana 33 - 2019: 12/08 - 18/08
NARANJA	ESPAÑA	Valencia Late	I	3-6	66,10

FRUTAS DE PEPITA

PRODUCTO	MERCADO	VARIEDAD O TIPO	CAT.	CALIBRE mm	PRECIO MEDIO PONDERADO SEMANAL NACIONAL Semana 33 - 2019: 12/08 - 18/08
MANZANA	ESPAÑA	Fuji	I	70/80	93,71
	ESPAÑA	Golden delicious	I	70/80	66,37
	ESPAÑA	Granny Smith	I	70/80	55,48
	ESPAÑA	Red Delicious y demás Var. Rojas	I	70/80	76,48
PERA	ESPAÑA	Conferencia	I	60/65+	79,00
UVA DE MESA	ESPAÑA	Todas las variedades con pepitas	I	-	114,79
	ESPAÑA	Todas las variedades sin pepitas	I	-	188,05

FRUTAS DE HUESO

PRODUCTO	MERCADO	VARIEDAD O TIPO	CAT.	CALIBRE mm	PRECIO MEDIO PONDERADO SEMANAL NACIONAL Semana 33 - 2019: 12/08 - 18/08
ALBARICOQUE	ESPAÑA	Todos los tipos y variedades	-	45-50 mm	117,64
CEREZA	ESPAÑA	Todas las variedades dulces	-	22 y más	165,00
CIRUELA	ESPAÑA	Todos los tipos y variedades	-	35 mm o superior	76,00
MELOCOTÓN	ESPAÑA	Pulpa amarilla	I	A/B	71,61
	ESPAÑA	Pulpa blanca	I	A/B	64,66
NECTARINA	ESPAÑA	Pulpa amarilla	I	A/B	81,40

## 3.2. PRECIOS DE PRODUCCIÓN EN EL MERCADO INTERIOR: PRODUCTOS HORTÍCOLAS

**3.2.1. Precios de Producción de Hortalizas en el Mercado Interior:**  
**Precios diarios y Precios Medios Ponderados Semanales en mercados representativos provinciales.**

Precios a la salida del centro de acondicionamiento de productos seleccionados, embalados y, en su caso, en palés (€/100 kg peso neto)

**HORTALIZAS**

PRODUCTO	MERCADO	VARIEDAD O TIPO	CAT.	CALIBRE	DIA/MES							
					12/8	13/8	14/8	15/8	16/8	17/8	18/8	PMPS
AJO	Cuenca	Blanco	-	50-60 mm	180,00	180,00	180,00	180,00	180,00	--	--	180,00
	Valladolid	Blanco	-	50-60 mm	230,00	230,00	230,00	230,00	230,00	--	--	230,00
	Albacete	Morado	-	50-80 mm	165,00	165,00	165,00	165,00	165,00	--	--	165,00
	Córdoba	Morado	-	50-80 mm	155,00	155,00	155,00	--	155,00	--	--	155,00
	Cuenca	Morado	-	50-80 mm	225,00	225,00	225,00	230,00	225,00	--	--	225,56
	Albacete	Primavera	-	50-60 mm	135,00	135,00	135,00	135,00	135,00	--	--	135,00
	Córdoba	Primavera	-	50-60 mm	171,21	171,29	171,24	180,00	171,19	--	--	171,25
	Cuenca	Primavera	-	50-60 mm	150,00	150,00	150,00	150,00	150,00	--	--	150,00
Valladolid	Primavera	-	50-60 mm	230,00	230,00	230,00	230,00	230,00	--	--	230,00	
BERENJENA	Almería	Todos los tipos y variedades	-	-	65,11	63,12	62,48	--	62,70	--	--	63,11
	Tarragona	Todos los tipos y variedades	-	-	72,00	72,00	72,00	72,00	72,00	--	--	72,00
CALABACÍN	Almería	Todas las variedades	-	14-21 g	21,33	16,47	18,00	--	30,00	--	--	20,75
	Navarra	Todas las variedades	-	14-21 g	63,00	63,00	63,00	63,00	63,00	--	--	63,00
	Tarragona	Todas las variedades	-	14-21 g	48,75	48,75	48,75	48,75	48,75	--	--	48,75
CEBOLLA	Albacete	Todos los tipos y variedades	-	40-80 mm	19,70	19,70	19,70	19,70	19,70	--	--	19,70
	Ciudad Real	Todos los tipos y variedades	-	40-80 mm	32,40	32,40	32,40	32,40	32,40	--	--	32,40
	Cuenca	Todos los tipos y variedades	-	40-80 mm	23,00	23,00	23,00	23,00	23,00	--	--	23,00
CHAMPIÑÓN	Albacete	Cerrado	-	30-65 mm	180,50	180,50	180,50	180,50	180,50	--	--	180,50
	Cuenca	Cerrado	-	30-65 mm	155,00	155,00	155,00	155,00	155,00	--	--	155,00
	La Rioja	Cerrado	-	30-65 mm	222,02	221,98	222,35	--	222,94	--	--	222,32
	Navarra	Cerrado	-	30-65 mm	223,00	223,00	223,00	223,00	223,00	--	--	223,00
JUDÍA VERDE	Almería	Helda	-	-	187,00	153,00	180,00	--	176,00	--	--	174,00
	Almería	PLANA	-	-	178,50	182,50	190,00	--	178,50	--	--	182,38
LECHUGA	Granada	PLANA	-	-	272,00	230,00	--	--	--	--	--	245,45
	Murcia	Baby	I	-	55,00	58,00	55,00	--	56,00	--	--	55,84
	Murcia	Iceberg	I	400g y+	60,00	60,00	60,00	--	61,00	--	--	60,28
	Murcia	Romana	I	400g y+	23,00	22,00	22,00	--	21,00	--	--	21,92
MELÓN	Murcia	Piel de Sapo	-	-	23,00	22,00	22,00	--	21,00	--	--	21,92
	Ciudad Real	Todos los tipos y variedades	-	-	42,76	42,76	42,76	42,76	42,76	--	--	42,76
PEPINO	Almería	Morico	-	-	51,00	--	50,00	--	45,00	--	--	48,64
	Almería	De Almería	-	350-500 g	71,27	71,50	70,77	--	58,80	--	--	68,02
	Granada	De Almería	-	350-500 g	104,00	100,00	105,00	--	96,00	96,00	--	100,88
PIMIENTO	Almería	Cuadrado Color	I	70 mm y +	113,00	--	93,00	--	111,00	--	--	100,80
	Murcia	Cuadrado Color	I	70 mm y +	85,00	--	75,00	--	74,00	--	--	78,84
	Granada	Cuadrado Color	I	70 mm y +	102,50	87,69	82,27	--	89,60	--	--	90,67
	Almería	Cuadrado Verde	I	70 mm y +	82,35	83,53	77,26	--	85,00	--	--	82,04
	Murcia	Cuadrado Verde	I	70 mm y +	85,04	91,17	72,96	--	74,28	--	--	81,20
	Almería	Italiano Verde	I	40 mm y +	60,00	--	75,00	--	56,00	--	--	63,65
SANDÍA	Granada	Sweet Bite	-	-	193,12	187,79	188,04	--	187,88	201,21	--	189,62
	Murcia	Sin semillas	-	-	28,00	25,00	30,00	--	25,00	--	--	27,52
	Toledo	Sin semillas	-	-	30,00	30,00	30,00	30,00	30,00	--	--	30,00
Ciudad Real	Todos los tipos y variedades	-	-	27,90	27,90	27,90	27,90	27,90	--	--	27,90	
SETAS CULTIVADAS	La Rioja	Pleurotus ostreatus	-	-	249,09	249,69	249,36	--	249,00	--	--	249,29
TOMATE	Granada	Cereza	I	-	148,00	150,00	161,00	--	144,00	144,00	--	152,70
	Murcia	Cereza	I	-	165,00	120,00	150,00	--	145,00	--	--	145,88
	Almería	Redondo	I	57-100mm	--	60,00	66,00	--	74,00	--	--	66,67
	Murcia	Redondo	I	57-100mm	75,00	73,00	75,00	--	75,00	--	--	74,78
ZANAHORIA	Toledo	Todos los tipos y variedades	-	-	17,00	17,00	17,00	17,00	17,00	--	--	17,00
	Valladolid	Todos los tipos y variedades	-	-	29,00	29,00	29,00	29,00	29,00	--	--	29,00



**3.2.2. Precios de Producción de Hortalizas en el Mercado Interior: Precios Medios Ponderados Semanales Nacionales**

Referencia: Reglamento Delegado (UE) 2017/891 de la Comisión, de 13 de marzo (DOUE de 25 de mayo). Art. 55 y Anexo VI

Precios a la salida del centro de acondicionamiento de productos seleccionados, embalados y, en su caso, en palés (€/100kg peso neto)

**HORTALIZAS**

PRODUCTO	MERCADO	VARIEDAD O TIPO	CAT.	CALIBRE	PRECIO MEDIO PONDERADO SEMANAL NACIONAL Semana 33 - 2019: 12/08 - 18/08
AJO	ESPAÑA	Blanco	-	50-60 mm	185,00
	ESPAÑA	Morado	-	45-55 mm	182,90
	ESPAÑA	Primavera	-	50-60 mm	165,21
BERENJENA	ESPAÑA	Todos los tipos y variedades	-	40+ /70+	64,23
CALABACÍN	ESPAÑA	Todas las variedades	-	14-21	42,45
CEBOLLA	ESPAÑA	Todos los tipos y variedades	-	40-80	30,18
CHAMPIÑÓN (SETAS CULTIVADAS)	ESPAÑA	Cerrado	-	Medio (30-65 mm)	172,44
JUDÍA (VERDE)	ESPAÑA	Todos los tipos y variedades	-	-	194,99
LECHUGA	ESPAÑA	Todos los tipos y variedades	I	400 g o superior	57,45
MELÓN	ESPAÑA	Todos los tipos y variedades	-	-	34,42
PEPINO	ESPAÑA	Variedades lisas	-	350-500 g	99,75
PIMIENTO DULCE	ESPAÑA	Todos los tipos y variedades	I	40 mm o superior	76,76
SANDÍA	ESPAÑA	Todos los tipos y variedades	-	-	28,77
TOMATE	ESPAÑA	Cereza	I	-	147,65
	ESPAÑA	Redondo	I	57-100mm	73,97
ZANAHORIA	ESPAÑA	Todos los tipos y variedades	-	-	29,62

## 4. PRECIOS REPRESENTATIVOS DE PRODUCTOS GANADEROS

### 4.1. PRECIOS REPRESENTATIVOS DE PRODUCTOS GANADEROS: BOVINO

#### 4.1.1. Precios Medios Nacionales de Canales de Bovino Pesado

PRECIO MEDIO NACIONAL ( €/100kg Canal) DE CANALES DE BOVINO PESADO SEGÚN MODELO COMUNITARIO DE CLASIFICACIÓN R 2017/1182, R 2017/1184, RD 815/2018 (Euro/100kg canal)

CATEGORÍA	CLASE DE CONFORMACIÓN Y DE ESTADO DE ENGRASAMIENTO	Semana 5-11/08 2019	Semana 12-18/08 2019	Variación €
Categoría A: Canales de machos jóvenes sin castrar de más de un año y menos de dos	Muy buena y poco cubierta (U-2)	366,49	368,35	1,86
	Muy buena y cubierta (U-3)	364,50	366,62	2,12
	<b>Precio medio ponderado Categoría U</b>	<b>365,42</b>	<b>367,42</b>	<b>2,00</b>
	Buena y poco cubierta (R-2)	348,59	346,48	-2,11
	Buena y cubierta (R-3)	342,75	349,67	6,92
	<b>Precio medio ponderado Categoría R</b>	<b>345,86</b>	<b>347,97</b>	<b>2,11</b>
	Menos buena y poco cubierta (O-2)	313,65	312,58	-1,07
Menos buena y cubierta (O-3)	331,52	331,15	-0,37	
<b>Precio medio ponderado Categoría O</b>	<b>319,73</b>	<b>318,90</b>	<b>-0,83</b>	
Categoría D: Canales de hembras que hayan parido	Mediocre y poco cubierta (P-2)	214,93	209,58	-5,35
	Mediocre y cubierta (P-3)	216,28	222,42	6,14
	<b>Precio medio ponderado Categoría P</b>	<b>215,02</b>	<b>210,43</b>	<b>-4,59</b>
	Buena y cubierta (R-3)	266,51	281,05	14,54
	Buena y grasa (R-4)	313,28	318,19	4,91
	<b>Precio medio ponderado Categoría R</b>	<b>282,23</b>	<b>293,53</b>	<b>11,30</b>
	Menos buena y poco cubierta (O-2)	222,54	223,10	0,56
Menos buena y cubierta (O-3)	260,91	260,52	-0,39	
Menos buena y grasa (O-4)	301,49	306,22	4,73	
<b>Precio medio ponderado Categoría O</b>	<b>249,15</b>	<b>249,66</b>	<b>0,51</b>	
Categoría E: Canales de otras hembras ( de 12 meses o más)	Muy buena y poco cubierta (U-2)	383,96	397,78	13,82
	Muy buena y cubierta (U-3)	389,46	387,58	-1,88
	<b>Precio medio ponderado Categoría U</b>	<b>388,48</b>	<b>389,38</b>	<b>0,90</b>
	Buena y poco cubierta (R-2)	365,09	372,32	7,23
	Buena y cubierta (R-3)	375,46	376,34	0,88
	Buena y grasa (R-4)	378,57	378,10	-0,47
	<b>Precio medio ponderado Categoría R</b>	<b>374,88</b>	<b>376,16</b>	<b>1,28</b>
	Menos buena y poco cubierta (O-2)	314,05	306,63	-7,42
	Menos buena y cubierta (O-3)	331,12	325,77	-5,35
Menos buena y grasa (O-4)	326,63	326,00	-0,63	
<b>Precio medio ponderado Categoría O</b>	<b>327,96</b>	<b>322,28</b>	<b>-5,68</b>	
Categoría Z: Canales de animales desde 8 a menos de 12 meses	Muy buena y poco cubierta (U-2)	390,00	386,11	-3,89
	Muy buena y cubierta (U-3)	396,46	399,55	3,09
	<b>Precio medio ponderado Categoría U</b>	<b>393,42</b>	<b>393,22</b>	<b>-0,20</b>
	Buena y poco cubierta (R-2)	361,16	369,81	8,65
	Buena y cubierta (R-3)	385,10	388,90	3,80
	<b>Precio medio ponderado Categoría R</b>	<b>378,68</b>	<b>383,78</b>	<b>5,10</b>
	Menos buena y poco cubierta (O-2)	317,73	310,70	-7,03
	Menos buena y cubierta (O-3)	329,35	330,23	0,88
<b>Precio medio ponderado Categoría O</b>	<b>322,58</b>	<b>318,85</b>	<b>-3,73</b>	

#### 4.1.2. Precios Medios Nacionales del Bovino Vivo

R 2017/1182, R 2017/1184 (Euro/100 kg vivo)

BOVINO VIVO	Semana 5-11/08 2019	Semana 12-18/08 2019	Variación €
Machos hasta 480 Kg. vivo	221,92	221,92	0,00
Machos de más de 480 kg. vivo	194,46	194,46	0,00
Hembras que hayan parido	99,01	96,68	-2,33
Otras hembras de hasta 380 Kg. vivo	221,80	221,78	-0,02
Otras hembras de más de 380 Kg. vivo	208,00	206,37	-1,63

#### 4.1.3. Precios Medios Nacionales de Otros Animales de la Especie Bovina

OTROS BOVINOS	Semana 5-11/08 2019	Semana 12-18/08 2019	Variación €
TERNEROS DE 8 DÍAS A 4 SEMANA (Euro/cabeza)			
Macho frisón	77,51	73,98	-3,53
Macho cruzado	210,38	208,59	-1,79
Hembra frisón	93,28	87,94	-5,34
Hembra cruzado	132,31	126,16	-6,15
<i>Media ponderada nacional (Euro/Cabeza)</i>	<b>136,05</b>	<b>132,37</b>	<b>-3,68</b>
TERNEROS DE 6 HASTA 12 MESES (Euro/100kg vivo)			
Macho frisón (base 200 kg)	160,26	160,11	-0,15
Macho cruzado (base 200 kg)	273,24	272,96	-0,28
Hembra frisón (base 200 kg)	350,00	350,00	0,00
Hembra cruzado (base 200 kg)	210,86	210,71	-0,15
<i>Media ponderada nacional (Euro/100kg vivo)</i>	<b>244,86</b>	<b>244,63</b>	<b>-0,23</b>

## 4.2. PRECIOS REPRESENTATIVOS DE PRODUCTOS GANADEROS: OVINO

#### 4.2.1. Precios Medios Nacionales de Canales de Ovino Frescas o Refrigeradas

R 2017/1182, R 2017/1184 (Euro/100 kg canal)

CORDEROS I Y II	Semana 5-11/08 2019	Semana 12-18/08 2019	Variación €
Corderos I (12 a 13 kg/canal)	523,17	526,53	3,36
Corderos II (13,1 a 16 kg/canal)	488,32	492,42	4,10
<i>Media ponderada</i>	<b>505,74</b>	<b>509,48</b>	<b>3,74</b>

#### PRECIOS MEDIOS DE CANALES DE OVINO FRESCAS O REFRIGERADAS EN LOS MERCADOS NACIONALES REPRESENTATIVOS PARA LA UE

MERCADO REPRESENTATIVO - Cordero 9-19 kg	Semana 5-11/08 2019	Semana 12-18/08 2019	Variación €
Barcelona	592,61	592,61	0,00
Madrid	609,64	629,64	20,00
Valencia	644,53	660,75	16,22
Albacete	560,78	560,78	0,00
Extremadura	497,26	497,26	0,00
Segovia	497,50	497,50	0,00
Toledo	517,05	537,05	20,00
Zaragoza	574,36	584,36	10,00
<i>Media ponderada</i>	<b>526,41</b>	<b>530,53</b>	<b>4,12</b>

#### 4.3. PRECIOS REPRESENTATIVOS DE PRODUCTOS GANADEROS: PORCINO

##### 4.3.1. Precios Medios de Canales de Porcino de Capa Blanca

CLASIFICACIÓN EUROP R 2017/1182, R 2017/1184 (Euro/100kg canal)

	Clase S			Clase E			Clase U		
	Semana 5-11/08 2019	Semana 12-18/08 2019	Variación €	Semana 5-11/08 2019	Semana 12-18/08 2019	Variación €	Semana 5-11/08 2019	Semana 12-18/08 2019	Variación €
<b>PRECIO MEDIO NACIONAL</b>	182,05	183,20	<b>1,15</b>	180,87	181,64	<b>0,77</b>	173,54	175,52	<b>1,98</b>

	Clase R			Clase O			Clase P		
	Semana 5-11/08 2019	Semana 12-18/08 2019	Variación €	Semana 5-11/08 2019	Semana 12-18/08 2019	Variación €	Semana 5-11/08 2019	Semana 12-18/08 2019	Variación €
<b>PRECIO MEDIO NACIONAL</b>	167,21	170,61	<b>3,40</b>	164,60	166,13	<b>1,53</b>	164,11	163,08	<b>-1,03</b>

##### 4.3.2. Precios Medios en Mercados Representativos Provinciales de Porcino Cebado

MERCADO REPRESENTATIVO	SELECTO			NORMAL			GRASO		
	Semana 5-11/08 2019	Semana 12-18/08 2019	Variación €	Semana 5-11/08 2019	Semana 12-18/08 2019	Variación €	Semana 5-11/08 2019	Semana 12-18/08 2019	Variación €
Barcelona	-	-	-	1,53	1,53	<b>0,00</b>	1,50	1,50	<b>0,00</b>
Huesca	1,48	1,48	<b>0,00</b>	1,46	1,46	<b>0,00</b>	1,44	1,44	<b>0,00</b>
Lleida	1,47	1,48	<b>0,01</b>	1,46	1,46	<b>0,00</b>	1,44	1,45	<b>0,01</b>
Murcia	1,52	1,52	<b>0,00</b>	1,51	1,51	<b>0,00</b>	1,50	1,50	<b>0,00</b>
Pontevedra	1,48	1,48	<b>0,00</b>	1,46	1,46	<b>0,00</b>	1,90	1,90	<b>0,00</b>
Salamanca	1,48	1,48	<b>0,00</b>	1,48	1,48	<b>0,00</b>	1,42	1,42	<b>0,00</b>
Segovia	1,48	1,48	<b>0,00</b>	1,48	1,48	<b>0,00</b>	1,48	1,48	<b>0,00</b>
Zaragoza	1,50	1,51	<b>0,01</b>	1,46	1,46	<b>0,00</b>	1,44	1,45	<b>0,01</b>

### 4.3.3. Precios Medios de Porcino Precoz, Lechones y Otras Calidades

(Euro/100kg vivo)

CERDAS DE DESVIEJE	Semana 5-11/08 2019	Semana 12-18/08 2019	Variación €
Cerdas de Desvieje	68,20	70,50	2,30
<b>CERDOS CEBADOS</b>			
Categoría U	133,62	135,15	1,53
<b>LECHONES</b>			
Lleida.Base 20kg de peso.	175,00	175,00	0,00
Segovia.Base 20kg de peso.	220,00	220,00	0,00
Media nacional. Calidad Normal. Base 20 kg de	208,26	208,26	0,00

### 4.3.4. Precios Medios de Porcino: Tronco Ibérico

TOSTONES	Semana 5-11/08 2019	Semana 12-18/08 2019	Variación €
De 5 a 9 kilos	337,14	337,14	0,00
De 9 a 12 kilos	410,00	414,29	4,29
<b>LECHONES</b>			
Lechón Ibérico Cruzado Base 23 kg	210,82	210,82	0,00
<b>MARRANOS</b>			
Marranos Ibéricos de 35 a 60 kg	-	-	-
<b>PRIMALES</b>			
Primales Ibéricos de 60 a 100 kg	-	-	-
<b>CERDO CEBADO</b>			
Cerdo Cebado (Intensivo)	157,50	157,50	0,00
Cerdo Cebado de Campo (Extensivo)	194,60	194,60	0,00
Cerdo Cebado de Bellota 100% Ibérico	-	-	-
<b>DESVIEJE</b>			
Reproductores de desvieje	82,61	82,61	0,00
<b>REPRODUCTORES</b>			
Reproductores >6 meses	283,75	280,00	-3,75
<b>CASTRONAS</b>			
Castronas	78,26	78,26	0,00

Denominaciones de acuerdo con la Norma de Calidad (RD 4/2014)

Para información sobre precios de productos agrícolas y ganaderos en otros Estados Miembros de la UE:

<https://ec.europa.eu/agriculture/>



MINISTERIO  
DE AGRICULTURA, PESCA  
Y ALIMENTACION