



24 de agosto 2016

Índice:

1. Precios Medios Nacionales, comentarios y gráficos

2. Precios en Mercados Representativos UE (nacionales)

- 2.1 Cereales
- 2.2 Vinos de mesa
- 2.3 Aceites y Semillas
- 2.4 Frutas y Hortalizas
- 2.5 Vacuno
- 2.6 Ovino
- 2.7 Porcino

3. Precios en Mercados Representativos UE (semana anterior)



GOBIERNO
DE ESPAÑA

MINISTERIO
DE AGRICULTURA, ALIMENTACIÓN
Y MEDIO AMBIENTE

SECRETARÍA GENERAL TÉCNICA

Subdirección General de Estadística

sgestadi@magrama.es

<http://www.magrama.gob.es/es/estadistica/temas/default.aspx>

Publicación elaborada por la
Secretaría General Técnica
Subdirección General de Estadística



MINISTERIO DE AGRICULTURA, ALIMENTACIÓN Y MEDIO AMBIENTE

Edita

© Ministerio de Agricultura, Alimentación y Medio Ambiente
Secretaría General Técnica
Centro de Publicaciones
Catálogo de Publicaciones de la Administración General del Estado:
<http://publicacionesoficiales.boe.es/>

N.I.P.O.: 280-15-017-3

Se permite la utilización, copia o reproducción de los datos de este Boletín siempre que se cite expresamente su procedencia

PRECIOS MEDIOS NACIONALES AGRÍCOLAS

PRODUCTOS AGRÍCOLAS (especificaciones)		Semana 32 08-14/08	Semana 33 15-21/08	Variación semanal euros	Variación semanal %
CEREALES, alfalfa y pisa de girasol					
(1)	Trigo blando panificable (€/t)	158,48	157,70	-0,78	-0,49
(1)	Cebada pienso (€/t)	146,62	146,35	-0,27	-0,18
(1)	Maíz grano (€/t)	174,38	174,44	0,06	0,03
(4)	Arroz cáscara (€/t)	308,22	308,22	0,00	0,00
(1)	Alfalfa (€/t)	152,42	151,89	-0,53	-0,35
(1)	Pisa de girasol (€/t)	369,00	365,91	-3,09	-0,84
VINOS (sin Indicación Geográfica)					
(2)	Vino blanco (€/hgdo)	2,22	2,23	0,01	0,45
(2)	Vino tinto, 12 puntos de color (€/hgdo)	2,75	2,74	-0,01	-0,36
ACEITES VEGETALES					
(3)	Aceite de oliva virgen, de 0,8° a 2° (€/100 kg)	305,26	305,21	-0,05	-0,02
(3)	Aceite de oliva lampante, más de 2° (€/100 kg)	299,18	298,49	-0,69	-0,23
(3)	Aceite de orujo crudo (€/100 kg)	98,29	98,12	-0,17	-0,17
(3)	Aceite girasol refinado (€/100 kg)	83,67	83,67	0,00	0,00
FRUTAS					
(4)	Limón (€/100 kg)	100,00	100,00	0,00	0,00
(4)	Albaricoque (€/100 kg)	103,76	100,66	-3,10	-2,98
(4)	Cereza (€/100 kg)	173,75	173,75	0,00	0,00
(4)	Ciruela (€/100 kg)	51,96	44,77	-7,19	-13,84
(4)	Melocotón (€/100 kg)	43,71	42,14	-1,57	-3,59
(4)	Plátano (€/100 kg)	27,80	27,72	-0,08	-0,29
HORTALIZAS					
(4)	Acelga (€/100kg)	55,28	54,25	-1,03	-1,86
(4)	Ajo seco (€/100 kg)	191,29	190,46	-0,83	-0,44
(4)	Berenjena (€/100 kg)	41,21	37,91	-3,29	-8,00
(4)	Calabacín (€/100 kg)	46,37	51,40	5,03	10,85
(4)	Cebolla (€/100 kg)	19,10	20,01	0,91	4,74
(4)	Judía verde tipo plana (€/100 kg)	157,58	141,17	-16,42	-10,42
(4)	Lechuga Romana (€/100 kg)	24,03	24,03	0,00	0,00
(4)	Melón Piel de Sapo (€/100 kg)	23,26	22,15	-1,11	-4,79
(4)	Pepino (€/100 kg)	31,85	47,37	15,52	48,74
(4)	Pimiento verde tipo italiano (€/100 kg)	46,43	46,90	0,46	0,99
(4)	Sandía con pepitas (€/100 kg)	13,51	13,62	0,12	0,86
(4)	Tomate liso (€/100 kg)	59,48	67,73	8,26	13,88
(4)	Zanahoria (€/100 kg)	18,44	15,51	-2,93	-15,90
(4)	Patata (€/100 kg)	32,87	32,83	-0,04	-0,11

Posición comercial:

(1) Entrada industria; (2) Salida bodega; (3) Salida almazara; (4) Granel: sobre árbol, finca, almacén, agricultor, alhóndiga, lonja

- **CEREALES (▼)**: Descenso en los precios medios de los cereales de invierno y prácticamente mantenimiento en los precios de los cereales de verano. Trigo blando panificable (-0,49%) y cebada pienso (-0,18%).
- **VINOS SIN DOP/IGP (▼▲)**: Desigual comportamiento en los precios medios de los vinos blancos y tintos, con subida del 0,45% en el vino blanco y descenso del (-0,36%) en el vino tinto.
- **ACEITES VEGETALES (▼)**: Ligeros descensos en los precios medios de los aceites de oliva. Aceite de oliva lampante (-0,23%), aceite de orujo crudo (-0,17%) y aceite de oliva virgen (-0,02%). El precio del aceite de girasol refinado permanece estable.
- **CÍTRICOS (=)**: Estabilidad en la cotización del limón, con muy escasas operaciones de redrojos. Apenas se esperan cambios en el mercado de este cítrico hasta septiembre, en que comenzarán los primeros cortes de limón fino. Comienzan a producirse las primeras transacciones de naranjas de la variedad Navelina a precios en torno a los 0,20 €/kg.
- **FRUTA DE HUESO (▼)**: Descensos esta semana en los precios medios de la fruta de hueso: destaca la caída del de la ciruela (-13,84%), siendo menores la del melocotón (-3,59%) y el albaricoque (-3,10%). La campaña de la cereza toca a su fin.
- **HORTALIZAS (▲▼)**: Dentro de la relativa estabilidad en que han permanecido los precios medios de bastantes productos hortícolas esta semana, cabe resaltar la fuerte subida del pepino (48,74%) y, menos pronunciadas, las del tomate liso (13,88%) y el calabacín (10,85%), así como los descensos de la zanahoria (-15,90%), con la entrada en comercialización del mercado vallisoletano, la judía verde (-10,42%) y la berenjena (-8%).

PRECIOS MEDIOS NACIONALES AGRÍCOLAS

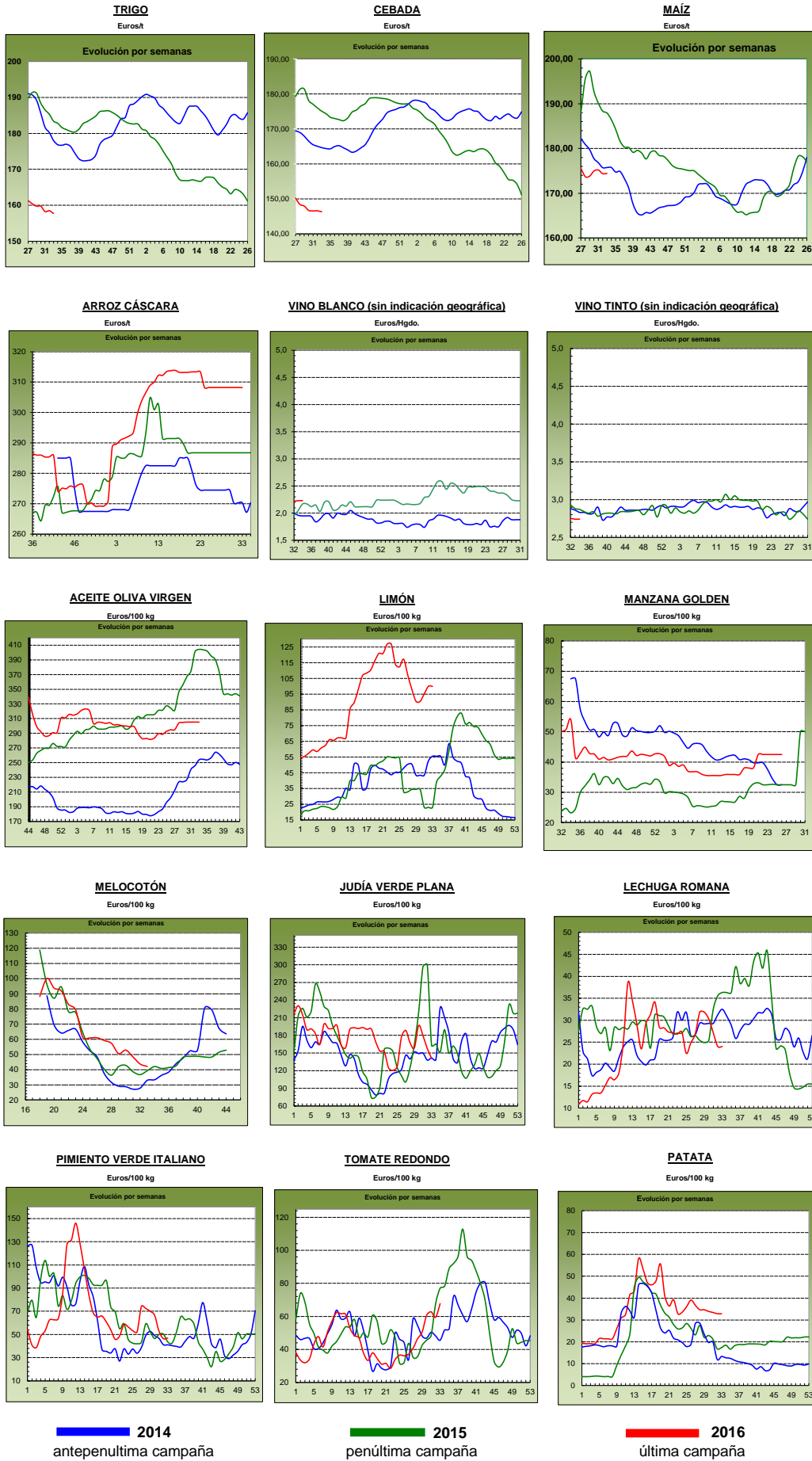

PRECIOS MEDIOS NACIONALES GANADEROS

PRODUCTOS GANADEROS (especificaciones)		Semana 32 08-14/08	Semana 33 15-21/08	Variación semanal euros	Variación semanal %
VACUNO					
(5)	Ternera, 180-300 kilos (€/100 kg canal)	369,19	369,64	0,45	0,12
(5)	Machos de 12 a 24 meses (Clase R) (€/100 kg canal)	362,99	359,68	-3,31	-0,91
(5)	Animales de 8 a 12 meses (Clase R) (€/100 kg canal)	371,58	370,29	-1,29	-0,35
(5)	Bovino vivo, conjunto categorías (€/100 kg vivo)	189,23	188,98	-0,25	-0,13
CORDERO					
(5)	Corderos 9-19 kilos (€/100 kg canal)	594,22	601,07	6,85	1,15
(5)	Corderos 12-16 kilos (€/100 kg canal)	549,79	556,30	6,51	1,18
PORCINO					
(5)	Porcino >60% magro (Clase S) (€/100 kg canal)	168,07	168,38	0,31	0,18
(5)	Porcino 60-55% magro (Clase E) (€/100 kg canal)	163,38	164,30	0,92	0,56
(5)	Porcino 55-50% magro (Clase U) (€/100 kg canal)	170,97	171,00	0,03	0,02
(5)	Porcino 50-45% magro (Clase R) (€/100 kg canal)	171,98	172,89	0,91	0,53
(5)	Lechon 20 kg (€/unidad)	30,34	28,38	-1,96	-6,46
POLLO					
(6)	Pollo, media de canales del 83% y 65% rdto. (€/100 kg canal)	163,64	163,74	0,10	0,06
(6)	Pollo P10 (83% rdto.) (€/100 kg canal)	166,76	167,62	0,86	0,52
(6)	Pollo P90 (65% rdto.) (€/100 kg canal)	163,28	163,29	0,01	0,01
HUEVOS					
(7)	Huevos, media Clase L y M (€/100 kg)	73,51	73,17	-0,34	-0,46
(7)	Huevos - Clase L (€/docena)	0,60	0,59	-0,01	-1,67
(7)	Huevos - Clase M (€/docena)	0,52	0,51	-0,01	-1,92
CONEJO					
(8)	Conejo 1,8-2,2 kilo, vivo (€/100 kg)	176,92	177,07	0,15	0,08
LECHE Y PRODUCTOS LÁCTEOS					
(10)	Suero de leche en polvo (€/100 kg)	54,67	54,67	0,00	0,00
(9)	Leche de vaca (€/100 litros). Fuente: FEQA	Precio junio 2016: 28,80 €/100 litros)			
MIEL					
(11)	Miel multifloral a granel (€/100 kg)	Precio junio 2016: 302,01 €/100 kg			

Posición comercial:

- (5) Entrada matadero; (6) Salida muelle matadero; (7) Salida muelle centro de embalaje; (8) Salida granja; (9) Precio pagado al ganadero
(10) Precio franco fábrica sin impuestos ni costes; (11) Venta a la industria o mayorista

COMENTARIOS DE MERCADO

- **VACUNO** (=): Estabilidad en el mercado de las **canales de vacuno**, que en esta tercera semana de agosto registra moderados descensos en sus cotizaciones (-0,91% para la canal de 12 hasta 24 meses, -0,35% en el caso de la canal entre 8 y 12 meses), también se mantiene la ternera (0,12%). El por qué de estos acontecimientos lo narran la baja demanda interna, propia de los meses de estío, ahora en las zonas costeras, y la exportación a los países árabes del norte de África, manteniéndose los niveles de precios en la angostura de la horquilla, sin los molestos vaivenes de las ondas hertzianas. Los **animales para vida** no mueven ficha (-0,13%), alguna que otra operación comercial, y entradas de animales por los puertos de España, que no detienen, a unos y a otros, de hacer un alto en el camino para tomarse el tan merecido descanso estival.
- **CORDERO** (▲): Ciertamente, una semana más el precio hacia arriba de la canal de cordero (1,15% cordero 9-19, y 1,18% el cordero 12-16). Y es que el viento sopla a favor: la alegría y algarabía de nuestras fiestas populares que festejamos con cordero, la senda de animales que marcan el camino hacia Oriente medio para celebrar la fiesta musulmana, y el aprecio de nuestras carnes por el vecino galo.
- **PORCINO** (=): Reina la estabilidad y tranquilidad en el mercado de cotizaciones del **cebado blanco** (0,32% de media en sus diferentes categorías). Así son los agostos, un calor sin tregua que aletarga el engorde del cerdo, con todo y con ello en las zonas de turismo es el plato estrella. Todos lo saben y no dejan de entrar animales al matadero y éstos de trabajar. Calma compartida con nuestros vecinos europeos. El pequeño de la casa, el **lechón de base 20 kg** (▼) (-6,46%) se mantiene más tiempo en ella, a la sombra del calorazo, siendo el último y en el último momento su partida al matadero. Así no quedan casi estancias vacantes para los pequeños, y sus amigos sin pedir la entrada. Plazas completas en los cebaderos que no tienen demanda provocan el descenso de su cotización. Los lechones europeos también descansando.
- **POLLOS** (=): Seguimos hablando de aguas calmas en el precio de la canal de pollo (0,06%), el mediterráneo con aguas pintadas parecieran, sin una ola que simule algo de movimiento. Se pide y se ve pollo en los platos costeros.
- **HUEVOS** (▼): Los huevos si expresaron su descenso (-1,67% la Clase L y -1,92% la Clase M), porque en verano son otras las apetencias de turistas, y su menor consumo se hace notar.
- **CONEJO** (=): Se mantiene, incluso una moderadísima subida se reitera en el conejo vivo de granja (0,08)
- **PRODUCTOS LÁCTEOS**: Sin cambios dignos de mención en los lácteos.

PRECIOS MEDIOS NACIONALES GANADEROS

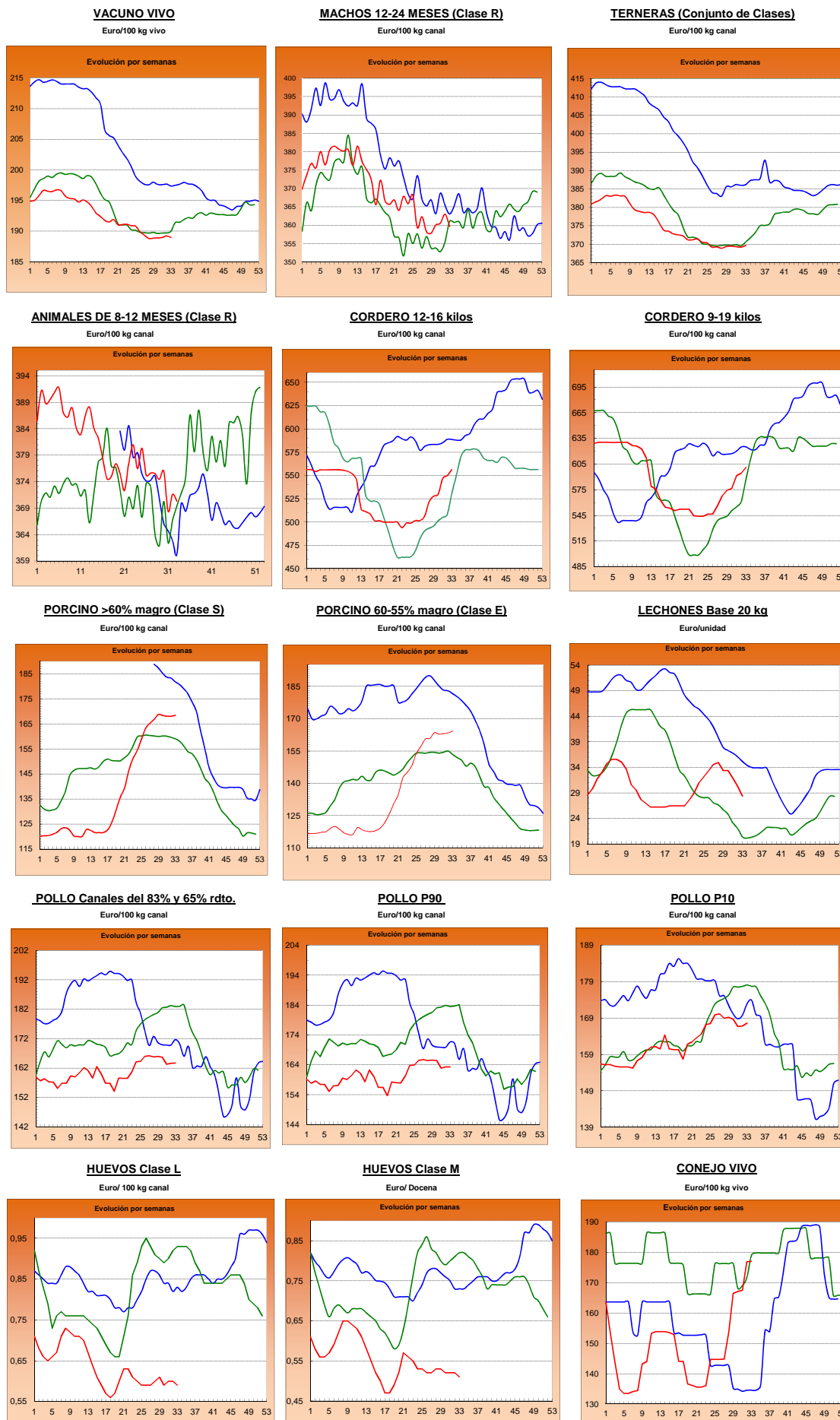

2014

2015

2016

I-2 PRECIOS EN MERCADOS REPRESENTATIVOS - CEREAL

Precios en Euro/Tonelada

REGLAMENTO (UE) N° 1272/2009 DE LA COMISION. Artículo 56, apartado 3.

Precios de comercio al por mayor. Mercancía nacional y/o importada, sobre vehículo

PRODUCTO	MERCADO REPRESENTATIVO	Semana 08-14/08 2016	Semana 15-21/08 2016	Variación €
Trigo Blando Panificable	Albacete	155,00	153,00	-2,00
	Ávila	150,00	150,00	0,00
	Barcelona	177,00	177,00	0,00
	Burgos	146,60	146,60	0,00
	Cádiz	--	155,00	--
	Huesca	161,00	162,00	1,00
	León	157,20	157,40	0,20
	Lérida	165,00	162,00	-3,00
	Madrid	150,00	150,00	0,00
	Murcia	166,00	166,00	0,00
	Navarra	155,00	155,00	0,00
	Palencia	150,60	151,40	0,80
	Pontevedra	170,00	163,00	-7,00
	Salamanca	151,80	152,80	1,00
	Segovia	148,40	148,40	0,00
	Sevilla	180,00	180,00	0,00
	Soria	154,40	152,60	-1,80
	Tarragona	166,00	165,00	-1,00
Valladolid	148,80	148,80	0,00	
Zamora	158,00	154,60	-3,40	
Trigo Duro	Córdoba	223,00	223,00	0,00
	Zaragoza	216,00	216,00	0,00

I-2 PRECIOS EN MERCADOS REPRESENTATIVOS - CEREAL

Precios en Euro/Tonelada

REGLAMENTO (UE) N° 1272/2009 DE LA COMISION. Artículo 56, apartado 3.

Precios de comercio al por mayor. Mercancia nacional y/o importada, sobre vehículo

PRODUCTO	MERCADO REPRESENTATIVO	Semana 08-14/08 2016	Semana 15-21/08 2016	Variación €
Cebada Pienso	Albacete	138,60	138,60	0,00
	Ávila	141,00	141,00	0,00
	Ciudad Real	146,60	146,00	-0,60
	La Coruña	153,00	153,00	0,00
	Cuenca	140,00	140,00	0,00
	Gerona	156,00	158,00	2,00
	Granada	156,00	156,00	0,00
	Huesca	149,00	149,00	0,00
	León	147,00	147,00	0,00
	Lérida	150,00	150,00	0,00
	Murcia	154,00	154,00	0,00
	Palencia	140,84	142,60	1,76
	Segovia	137,00	137,00	0,00
	Sevilla	158,00	158,00	0,00
	Teruel	144,00	144,00	0,00
	Valladolid	138,60	139,00	0,40
	Zamora	142,60	142,40	-0,20
Zaragoza	144,00	144,00	0,00	
Cebada Malta	Albacete	168,00	168,00	0,00
	Burgos	--	141,00	--
	Cuenca	168,00	168,00	0,00
	Huesca	159,00	159,00	0,00
	Navarra	165,00	165,00	0,00
	Palencia	--	141,00	--
	Valladolid	143,00	145,00	2,00

I-2 PRECIOS EN MERCADOS REPRESENTATIVOS - CEREAL

Precios en Euro/Tonelada

REGLAMENTO (UE) N° 1272/2009 DE LA COMISION. Artículo 56, apartado 3.

Maíz grano, precios de comercio al por mayor. Mercancía nacional y/o importada, sobre vehículo

Arroz cáscara, arroz blanco precios salida almacén agricultor

PRODUCTO	MERCADO REPRESENTATIVO	Semana 08-14/08 2016	Semana 15-21/08 2016	Variación €
Maiz Grano	Badajoz	178,00	178,00	0,00
	Barcelona	180,00	180,00	0,00
	Cáceres	178,00	178,00	0,00
	La Coruña	178,00	178,00	0,00
	Gerona	180,00	180,00	0,00
	Huesca	171,00	170,00	-1,00
	León	164,80	165,00	0,20
	Lérida	168,00	170,00	2,00
	Madrid	176,00	176,00	0,00
	Murcia	174,00	174,00	0,00
	Navarra	170,00	175,00	5,00
	Sevilla	182,00	176,00	-6,00
	Tarragona	173,00	173,00	0,00
	Zaragoza	171,00	171,00	0,00
Arroz cáscara (Indica)	Badajoz	295,78	295,78	0,00
	Sevilla	309,07	309,07	0,00
Arroz cáscara (Japónica)	Badajoz	318,25	318,25	0,00
	Sevilla	342,50	342,50	0,00
Arroz blanco (Indica)	Badajoz	572,36	572,36	0,00
	Sevilla	535,04	535,04	0,00
	Valencia	540,00	540,00	0,00
Arroz blanco (Japónica)	Badajoz	591,30	591,30	0,00
	Sevilla	537,78	537,78	0,00
	Valencia	606,00	606,00	0,00
Arroz blanco vaporizado (Indica)	Badajoz	638,00	638,00	0,00
	Sevilla	749,36	749,36	0,00
	Valencia	600,00	600,00	0,00
Arroz partido	Badajoz	322,00	322,00	0,00
	Valencia	325,00	325,00	0,00

**I-3 PRECIOS EN MERCADOS REPRESENTATIVOS
VINOS BLANCO Y TINTO SIN INDICACION GEOGRAFICA
Reglamentos UE Nº 479/2008 y 144/2013**

**En €/hgdo, salida bodega, a granel, pago al contado sin I.V.A.
Precio de vino tinto referido al producto de 12 puntos de color**

PRODUCTO	MERCADO REPRESENTATIVO	Semana 8 - 14/08 32 2016	Semana 15 - 21/08 33 2016	Variación €
VINO BLANCO	Albacete	2,82	2,84	0,02
	Badajoz	2,50	2,50	0,00
	Ciudad Real	2,25	2,25	0,00
	Cuenca	2,24	2,24	0,00
	Toledo	1,80	1,80	0,00
VINO TINTO	Albacete	2,81	2,77	-0,04
	Ciudad Real	2,77	2,77	0,00
	Cuenca	2,93	2,93	0,00
	Badajoz	2,42	2,42	0,00
	Murcia	2,80	2,80	0,00
	Toledo	2,79	2,79	0,00
	Valencia	2,87	2,87	0,00

I-4 PRECIOS EN MERCADOS REPRESENTATIVOS DE ACEITES

Aceites. Precios sobre almazara, en €/100 kg, sin I.V.A.Rgtos C.E. 865/04 y 826/08
Semilla de girasol. Precios en centros de demanda, en €/100 kg, sin I.V.A. Rgto C.E.E. 3405/93

PRODUCTO Y ESPECIFICACIONES	MERCADO REPRESENTATIVO	Semana 32 8 -14/08 2016	Semana 33 15 -21/08 2016	Variación €
ACEITE DE OLIVA VIRGEN EXTRA Menos de 0,8°	Badajoz	312,50	312,50	0,00
	Ciudad Real	313,00	313,00	0,00
	Córdoba	314,00	315,00	1,00
	Granada	307,68	312,00	4,32
	Jaén	311,00	311,00	0,00
	Málaga	310,44	311,86	1,42
	Sevilla	320,18	319,58	-0,61
	Tarragona	320,00	320,00	0,00
	Toledo	314,00	314,00	0,00
ACEITE DE OLIVA VIRGEN De 0,8° a 2°	Badajoz	307,50	307,50	0,00
	Córdoba	307,50	307,50	0,00
	Granada	290,00	290,00	0,00
	Jaén	306,00	305,90	-0,10
	Sevilla	310,00	310,00	0,00
	Cadiz	304,00	304,00	0,00
	Tarragona	307,50	307,50	0,00
	Toledo	306,00	306,00	0,00
	ACEITE DE OLIVA LAMPANTE Más de 2°	Córdoba	300,00	298,75
Granada		295,00	296,25	1,25
Jaén		300,00	299,16	-0,84
Málaga		296,45	296,45	0,00
Sevilla		300,50	301,83	1,33
Tarragona		285,00	285,00	0,00
Badajoz		297,50	297,50	0,00
ACEITE DE OLIVA REFINADO		Córdoba	296,13	296,13
	Jaén	296,36	296,36	0,00
	Tarragona	302,50	305,00	2,50
ACEITE DE ORUJO CRUDO	Córdoba	98,50	99,00	0,50
	Jaén	99,36	99,36	0,00
	Tarragona	97,00	96,00	-1,00
ACEITE DE ORUJO REFINADO	Córdoba	140,78	140,78	0,00
	Jaén	139,99	139,99	0,00
	Tarragona	136,00	135,00	-1,00
ACEITE DE GIRASOL REFINADO	Córdoba	84,18	83,18	-1,00
	Sevilla	83,33	83,33	0,00
	Tarragona	83,50	84,50	1,00
PIPA DE GIRASOL	Andalucía	365,84	361,28	-4,56
	Centro-Norte	369,00	369,00	0,00

CADOS REPRESENTATIVOS - FRUTAS Y HORTALIZAS

CIOS DE PRODUCTOS NACIONALES

ercados representativos de producción

Rgtos. CE 1234/2007 y 543/2011

de productores, envasado, sin I.V.A, incluyendo el precio del envase.

CITRICOS

PRODUCTO	MERCADO	VARIEDAD O TIPO	CAT.	CALIBRE	DIA/MES						
					15/8	16/8	17/8	18/8	19/8	20/8	21/8
LIMON	Alicante	-	I	3/4	-	-	223,00	-	-	-	-

FRUTAS DE PEPITA

PRODUCTO	MERCADO	VARIEDAD O TIPO	CAT.	CALIBRE mm	DIA/MES						
					15/8	16/8	17/8	18/8	19/8	20/8	21/8
MANZANA	Lleida	Golden Delicious Royal Gala	I	70-80	59,50	58,26	57,76	57,72	56,42	-	-
	Lleida		I	70-80	-	-	-	-	73,00	-	-
PERA	Lleida	Conferencia Blanquilla Limonera	I	60-65+	74,00	71,76	70,71	69,85	68,01	-	-
	Lleida		I	55-60	-	-	71,00	73,00	72,00	-	-
	Lleida		I	60-65	77,58	72,60	71,92	70,50	69,79	-	-
UVA DE MESA	Alicante	Red Globe Victoria Crimson Seedless			-	-	-	-	125,37	-	-
	Alicante				-	120,42	115,44	-	129,02	-	-
	Murcia				-	200,00	210,00	200,00	210,00	-	-

FRUTAS DE HUESO

PRODUCTO	MERCADO	VARIEDAD O TIPO	CAT.	CALIBRE mm	DIA/MES						
					15/8	16/8	17/8	18/8	19/8	20/8	21/8
CIRUELA	Murcia	Roja		40 y más	-	70,00	75,00	75,00	70,00	-	-
MELOCOTÓN	Lleida	Pulpa amarilla	I	61-73 (A/B)	61,44	62,32	62,20	62,32	61,72	-	-
	Lleida	Pulpa blanca	I	61-73 (A/B)	93,77	71,73	-	70,00	73,00	-	-
	Murcia	Pulpa amarilla	I	61-73 (A/B)	-	70,00	65,00	70,00	70,00	-	-
	Zaragoza	Pulpa amarilla	I	61-73 (A/B)	-	81,03	67,76	59,81	65,50	58,98	-
NECTARINA	Lleida	Pulpa amarilla	I	61-73 (A/B)	83,54	82,96	83,47	83,95	84,27	-	-
	Lleida	Pulpa blanca	I	61-73 (A/B)	104,55	78,20	78,00	77,60	76,20	-	-
	Zaragoza	Pulpa amarilla	I	61-73 (A/B)	-	65,29	69,34	66,51	70,69	66,05	-
PARAGUAYA	Lleida	-	I	61-73 (A/B)	76,97	76,12	76,39	76,00	75,25	-	-

I-5 PRECIOS EN MERCADOS REPRESENTATIVOS - FRUTAS Y HORTALIZAS

PRECIOS DE PRODUCTOS NACIONALES

Mercados representativos de producción

Rgtos. CE 1234/2007 y 543/2011

En €/100 kg, a salida agrupación de productores, envasado, sin I.V.A, incluyendo el precio del envase.

HORTALIZAS

PRODUCTO	MERCADO	VARIEDAD O TIPO	CAT.	CALIBRE	DIA/MES						
					15/8	16/8	17/8	18/8	19/8	20/8	21/8
AJO	Córdoba	Blanco		45-55 mm	250,00	250,00	250,00	250,00	250,00	-	-
	Córdoba	Morado		45-55 mm	255,00	269,81	267,82	266,21	267,46	-	-
	Córdoba	Spring Blanco		50-60 mm	-	260,00	260,00	260,00	260,00	-	-
	Córdoba	Spring Violeta		50-60 mm	-	250,00	250,00	250,00	250,00	-	-
	Cuenca	Morado		45-55 mm	-	285,00	285,00	285,00	285,00	-	-
	Cuenca	Spring Violeta		50-60 mm	-	260,00	260,00	260,00	260,00	-	-
BERENJENA	Almería	Alargada		40 mm y más	-	-	28,95	-	35,30	-	-
CALABACÍN	Almería	-		14-21	-	-	27,14	-	31,43	-	-
CHAMPIÑÓN	La Rioja	Cerrado		30-65 mm	-	148,31	149,23	148,33	147,83	-	-
LECHUGA	Murcia	Iceberg	I	400 g y más	-	102,00	102,00	102,00	102,00	-	-
	Murcia	Baby	I	-	-	123,00	123,00	123,00	123,00	-	-
	Murcia	Romana	I	-	-	110,00	110,00	110,00	110,00	-	-
MELÓN	Murcia	Amarillo		1000 a 1500 g	-	33,00	34,00	33,00	34,00	-	-
	Murcia	Cantaloupe		800-1250 g	-	48,00	48,00	47,00	47,00	-	-
	Murcia	Galia		800-1250 g	-	39,00	39,00	39,00	39,00	-	-
	Murcia	Piel de Sapo		800-1500 g	-	30,00	29,00	29,00	29,00	-	-
PIMIENTO	Almería	Cuadrado Color (rojo o amarillo)	I	700 mm y más	-	-	105,00	-	98,00	-	-
	Almería	Verde alargado	I	40 mm y +	-	-	70,00	-	-	-	-
	Murcia	Cuadrado Color (rojo o amarillo)	I	700 mm y más	-	87,95	87,78	91,67	89,27	-	-
	Murcia	Cuadrado Verde	I	700 mm y más	-	72,86	76,43	76,20	72,94	-	-
SANDÍA	Murcia	Sin semillas		800-1250 g	-	24,00	24,00	22,00	22,00	-	-
	Valencia	Sin semillas		2-6	-	-	-	-	25,89	-	-
TOMATE	Murcia	Redondo	I	57-100 mm	-	80,00	80,00	80,00	75,00	-	-

I-6 PRECIOS EN MERCADOS REPRESENTATIVOS VACUNO Y OVINO

A) BOVINO

1.- PRECIO MEDIO NACIONAL (Euro/100 kg Canal) DE CANALES DE BOVINO PESADO SEGÚN MODELO COMUNITARIO DE CLASIFICACIÓN (R(CE) No 1249/2008 y R(UE) No 148/2014).

CATEGORÍA	CLASE DE CONFORMACIÓN Y DE ESTADO DE ENGRASAMIENTO	Semana 08-14/08 2016	Semana 15-21/08 2016	Variación €
Categoría A: Canales de machos jóvenes sin castrar de más de un año y menos de dos años	Muy buena y poco cubierta (U-2)	381,85	380,65	-1,20
	Muy buena y cubierta (U-3)	375,57	376,38	0,81
	Precio medio ponderado	378,34	378,26	-0,08
	Buena y poco cubierta (R-2)	370,51	365,07	-5,44
	Buena y cubierta (R-3)	357,14	355,49	-1,66
	Precio medio ponderado	362,99	359,68	-3,31
	Menos buena y poco cubierta(O-2)	336,59	336,13	-0,46
Menos buena y cubierta (O-3)	330,11	328,24	-1,87	
Precio medio ponderado	334,27	333,31	-0,96	
Categoría D: Canales de hembras que hayan parido	Mediocre y poco cubierta (P-2)	168,53	169,78	1,25
	Mediocre y cubierta (P-3)	235,00	236,00	1,00
	Precio medio ponderado	173,66	174,89	1,23
	Buena y cubierta (R-3)	239,78	240,68	0,90
	Buena y grasa (R-4)	274,88	270,37	-4,51
	Precio medio ponderado	250,33	249,60	-0,73
	Menos buena y poco cubierta(O-2)	203,55	202,98	-0,57
	Menos buena y cubierta (O-3)	196,22	202,47	6,25
Menos buena y grasa (O-4)	262,93	252,50	-10,43	
Precio medio ponderado	207,50	208,72	1,22	
Categoría E: Canales de otras hembras (de 12 meses ó más)	Muy buena y poco cubierta (U-2)	398,16	397,98	-0,18
	Muy buena y cubierta (U-3)	374,25	372,02	-2,23
	Precio medio ponderado	380,01	378,27	-1,74
	Buena y poco cubierta (R-2)	372,29	366,29	-6,00
	Buena y cubierta (R-3)	378,40	379,82	1,42
	Buena y grasa (R-4)	382,58	366,21	-16,37
	Precio medio ponderado	378,00	377,07	-0,93
	Menos buena y poco cubierta(O-2)	330,26	336,66	6,40
	Menos buena y cubierta (O-3)	338,69	337,64	-1,05
Menos buena y grasa (O-4)	359,57	359,58	0,00	
Precio medio ponderado	337,76	338,64	0,88	
Categoría Z: Canales de animales desde 8 a menos de 12 meses	Muy buena y poco cubierta (U-2)	399,92	400,02	0,10
	Muy buena y cubierta (U-3)	395,20	394,97	-0,23
	Precio medio ponderado	397,35	397,27	-0,08
	Buena y poco cubierta (R-2)	375,87	390,00	14,13
	Buena y cubierta (R-3)	370,00	363,05	-6,95
	Precio medio ponderado	371,58	370,29	-1,29
	Menos buena y poco cubierta(O-2)	334,26	327,80	-6,46
Menos buena y cubierta (O-3)	329,72	325,29	-4,44	
Precio medio ponderado	332,60	326,88	-5,72	

I-6 PRECIOS EN MERCADOS REPRESENTATIVOS VACUNO Y OVINO

2.-PRECIO MEDIO NACIONAL DEL BOVINO (Euro/100 kg)

BOVINO VIVO	Semana 08-14/08 2016	Semana 15-21/08 2016	Variación €
Machos hasta 480 Kg. vivo	217,36	217,36	0,00
Machos de más de 480 kg. vivo	196,31	196,31	0,00
Hembras que hayan parido	92,32	89,39	-2,93
Otras hembras de hasta 380 Kg. vivo	218,28	218,80	0,52
Otras hembras de más de 380 Kg. vivo	206,85	207,21	0,37

3.-PRECIO MEDIO NACIONAL DE OTROS ANIMALES DE LA ESPECIE BOVINA (R(CE) N° 2273/2002).

OTROS BOVINOS	Semana 08-14/08 2016	Semana 15-21/08 2016	Variación €
Terneros de ocho días a cuatro semanas			
tipo cruzado	233,75	233,75	0,00
tipo frisón/país	95,00	101,25	6,25
<i>Media ponderada nacional (Euro/Cabeza)</i>	164,38	167,50	3,12
Bovinos ligeros comprendidos entre seis y doce meses			
tipo cruzado	267,60	267,60	0,00
tipo frisón/país	153,84	153,84	0,00
<i>Media ponderada nacional (Euro/100 kg Vivo)</i>	227,78	227,78	0,00

B) CORDEROS

**1.-PRECIOS MEDIOS NACIONALES DE CANALES DE OVINO FRESCAS O REFRIGERADAS R(CE) N° 315/2002
Euro/100 kg Canal**

CORDEROS I y II	Semana 08-14/08 2016	Semana 15-21/08 2016	Variación €
Corderos I (12 a 13 kg/canal)	589,72	596,68	6,96
Corderos II (13,1 a 16 kg/canal)	509,85	515,92	6,07
<i>Media ponderada</i>	549,78	556,30	6,51

**2.-PRECIOS MEDIOS DE CANALES DE OVINO FRESCAS O REFRIGERADAS EN LOS MERCADOS NACIONALES
REPRESENTATIVOS PARA LA C.E.**

MERCADO REPRESENTATIVO Cordero 9-19 kg	Semana 08-14/08 2016	Semana 15-21/08 2016	Variación €
Escorxador Mercabarna	593,37	616,74	23,37
Mat. Valencia	724,74	724,74	0,00
Mercamadrid	632,64	672,64	40,00
Albacete	592,38	592,38	0,00
Extremadura	543,52	555,44	11,92
Medina del Campo	650,00	650,00	0,00
Talavera de la Reina	567,07	587,07	20,00
Zaragoza	580,28	580,28	0,00
<i>Media ponderada</i>	594,22	601,06	6,85

PRECIOS EN MERCADOS REPRESENTATIVOS - PRODUCTOS GANADEROS

**D-1)-CANAL PORCINO CAPA BLANCA
CLASIFICACIÓN EUROP R(CE) N° 1249/2008**

Euro/100 kg Canal

	Clase S			Clase E			Clase U		
	Semana 08-14/08 2016	Semana 15-21/08 2016	Variación €	Semana 08-14/08 2016	Semana 15-21/08 2016	Variación €	Semana 08-14/08 2016	Semana 15-21/08 2016	Variación €
PRECIO MEDIO NACIONAL	168,07	168,38	0,30	163,38	164,30	0,92	170,97	171,00	0,03

	Clase R			Clase O			Clase P		
	Semana 08-14/08 2016	Semana 15-21/08 2016	Variación €	Semana 08-14/08 2016	Semana 15-21/08 2016	Variación €	Semana 08-14/08 2016	Semana 15-21/08 2016	Variación €
PRECIO MEDIO NACIONAL	171,98	172,89	0,91	166,42	166,53	0,11	152,75	152,86	0,11

D-2)-PORCINO CEBADO

Euros/kg vivo

LONJAS	SELECTO			NORMAL			GRASO		
	Semana 08-14/08 2016	Semana 15-21/08 2016	Variación €	Semana 08-14/08 2016	Semana 15-21/08 2016	Variación €	Semana 08-14/08 2016	Semana 15-21/08 2016	Variación €
Albacete	1,54	1,54	0,00	1,51	1,51	0,00	1,48	1,48	0,00
Barcelona	--	--	--	1,38	1,38	0,00	1,35	1,35	0,00
Huesca	1,34	1,34	0,00	1,32	1,32	0,00	1,30	1,30	0,00
Lleida	1,34	1,34	0,00	1,32	1,32	0,00	1,31	1,31	0,00
Murcia	1,37	1,37	0,00	1,36	1,36	0,00	1,35	1,35	0,00
Pontevedra	1,36	1,36	0,00	1,33	1,33	0,00	1,73	1,73	0,00
Salamanca	1,32	1,32	0,00	1,32	1,32	0,00	1,28	1,28	0,00
Segovia	1,34	1,34	0,00	1,33	1,33	0,00	1,38	1,38	0,00
Zaragoza	1,36	1,36	0,00	1,32	1,32	0,00	1,31	1,31	0,00

PRECIOS EN MERCADOS REPRESENTATIVOS - PRODUCTOS GANADEROS - PORCINO

**E) - PORCINO PRECOZ
LECHONES, OTRAS CALIDADES.**

Euro/100 Kg vivo

Cerdas de Desvieje	Semana 08-14/08 2016	Semana 15-21/08 2016	Variación €
Cerdas de Desvieje	64,71	64,91	0,20
CERDOS CEBADOS			
Categoría U	131,64	131,67	0,02
LECHONES			
Lleida.Base 20kg de peso.	137,50	127,50	-10,00
Segovia.Base 20kg de peso.	175,00	165,00	-10,00
Media nacional. Calidad Normal. Base 20 kg de peso	151,72	141,88	-9,84

F) - TRONCO IBÉRICO

Euro/100 Kg vivo

TOSTONES	Semana 08-14/08 2016	Semana 15-21/08 2016	Variación €
De 5 a 9 kilos	258,55	267,26	8,72
De 9 a 12 kilos	331,63	340,34	8,72
LECHONES			
Lechón Ibérico Cruzado Base 23 kg	260,89	262,42	1,52
MARRANOS			
Marranos Ibéricos de 35 a 60 kg	235,95	235,95	0,00
PRIMALES			
Primales Ibéricos de 60 a 100 kg	--	--	--
CERDO CEBADO			
Cerdo Cebado (Intensivo)	179,18	179,50	0,32
Cerdo Cebado de Campo (Extensivo)	191,75	192,07	0,32
Cerdo Cebado de Bellota 100% Ibérico	--	--	--
DESVIEJE			
Reproductores de desvieje	91,30	91,30	0,00
REPRODUCTORES			
Reproductores >6 meses	341,78	341,78	0,00
CASTRONAS			
Castronas	86,96	86,96	0,00

Denominaciones de acuerdo con la Norma de Calidad (RD 4/2014)

PRECIOS DE MERCADO. PAÍSES MIEMBROS UE

Semana 32 (8 al 14 de agosto). Año 2016

1.- PRECIO MEDIO NACIONAL (EUROS\100 kg CANAL) DE CANALES DE BOVINO PESADO
 SEGÚN MODELO COMUNITARIO DE CLASIFICACIÓN (R(CE) No 1249/2008 y R(UE) No 148/2014)
 (Euros/100 kg)

CATEGORIA	CLASE DE CONFORMACIÓN Y DE ESTADO DE ENGRASAMIENTO	Alemania (DE)	Irlanda (IE)	España (ES)	Francia (FR)	Italia (IT)	Polonia (PL)	Portugal (PT)	Reino Unido (UK)	UE-28	% España / UE
Categoría A: Canales de machos jóvenes sin castrar de más de 12 y menos de 24 meses	Muy buena y poco cubierta (U-2)	363,5	377,6	381,8	397,0	394,3	326,5	371,4	399,9	383,3	-0,4
	Muy buena y cubierta (U-3)	360,4	379,2	375,6	378,0	390,1	325,5	372,2	402,3	374,4	0,3
	Buena y poco cubierta (R-2)	357,1	365,9	370,5	363,0	364,2	317,3	357,7	387,0	362,4	2,2
	Buena y cubierta (R-3)	359,5	370,7	357,1	356,0	376,2	320,0	359,7	392,6	361,0	-1,1
	Menos buena y poco cubierta (O-2)	327,4	346,1	336,6	296,0	303,3	303,9	327,3	349,8	326,1	3,2
	Menos buena y cubierta (O-3)	331,0	349,5	330,1	290,0	294,5	308,4	349,1	354,5	330,6	-0,1
	Categoría A		337,2	366,4	361,6	360,8	386,5	311,6	355,6	376,4	359,7
Categoría D: Hembras paridas	Buena y cubierta (R-3)	297,2	312,7	239,8	367,0	264,9	265,6	240,2	314,2	333,6	-28,1
	Buena y grasa (R-4)	315,4	311,8	274,9	349,0	272,3	263,9	220,4	309,3	305,3	-10,0
	Menos buena y poco cubierta (O-2)	272,0	286,9	203,6	320,0	216,9	238,0	205,2	273,0	249,6	-18,4
	Menos buena y cubierta (O-3)	288,0	290,9	196,2	308,0	247,2	245,7	206,4	286,4	271,0	-27,6
	Menos buena y grasa (O-4)	293,1	292,1	262,9	292,0	254,5	249,0	213,7	286,1	278,1	-5,4
	Mediocre y poco cubierta (P-2)	227,2	270,7	168,5	245,0	197,7	214,6	187,8	233,6	219,3	-23,1
	Mediocre y cubierta (P-3)	260,0	284,1	235,0	270,0	219,1	219,7	193,5	253,9	257,1	-8,6
Categoría D		257,4	290,2	213,2	312,3	217,4	239,8	200,4	277,2	270,2	-21,1
Categoría E: Hembras de más de 12 meses	Muy buena y poco cubierta (U-2)	402,0	393,6	398,2	432,0	439,5	307,5	374,7	413,3	424,2	-6,1
	Muy buena y cubierta (U-3)	370,8	399,5	374,2	444,0	442,9	312,8	375,3	418,7	411,2	-9,0
	Buena y poco cubierta (R-2)	331,1	379,2	372,3	379,0	414,7	299,0	368,2	398,3	366,9	1,5
	Buena y cubierta (R-3)	356,5	386,8	378,4	383,0	403,0	303,6	360,8	409,0	376,9	0,4
	Buena y grasa (R-4)	344,8	385,8	382,6	358,0	512,6	298,3	323,5	408,1	393,3	-2,7
	Menos buena y poco cubierta (O-2)	294,2	356,1	330,3	309,0	271,4	270,2	351,5	362,9	298,3	10,7
	Menos buena y cubierta (O-3)	324,9	368,9	338,7	323,0	257,2	283,1	349,0	384,7	326,9	3,6
	Menos buena y grasa (O-4)	313,0	369,3	359,6	303,0	306,0	279,2	358,4	391,2	367,4	-2,1
	Categoría E		337,2	381,1	375,1	397,3	433,0	286,8	361,6	401,6	376,6
Categoría Z: Canales de machos y hembras de más de 8 y menos de 12 meses	Muy buena y poco cubierta (U-2)	358,6		399,9		460,6		377,1	348,9	417,5	-4,2
	Muy buena y cubierta (U-3)	368,6		395,2				380,3		394,7	0,1
	Buena y poco cubierta (R-2)	356,9		375,9		400,6	265,4	353,6		366,1	2,7
	Buena y cubierta (R-3)	361,1		370,0		395,2	320,0	369,8	337,0	370,0	0,0
	Menos buena y poco cubierta (O-2)	345,4	366,0	334,3		277,1	262,2	330,5		336,0	-0,5
	Menos buena y cubierta (O-3)	347,9		329,7			213,1	353,1		333,2	-1,0
	Categoría Z			347,9		444,0	259,8	346,2	339,7	359,2	-0,1

2.- PRECIO MEDIO NACIONAL DE ANIMALES VIVOS DE LA ESPECIE BOVINA EN MERCADOS REPRESENTATIVOS
 (R(UE) N° 807/2013.)

CATEGORIA	Alemania (DE)	Irlanda (IE)	España (ES)	Francia (FR)	Italia (IT)	Polonia (PL)	Reino Unido (UK)	UE-28	% España / UE
Bovinos de más de 6 y menos de 12 meses (Euros/100 kg vivo) (Media ponderada Frison y Cruzado)	179,00	226,00	210,72	260,00	284,00	227,40	224,08	232,92	-9,53
Terneros de 8 días a 4 semanas (Euros/cabeza):									
. FRISON/PAIS	88,15	160,65	95,00	77,00	150,96	128,13	57,99	97,30	-2,37
. CRUZADO	166,80	268,06	233,75	196,00	232,01	224,50	279,91	222,53	5,04

PRECIOS DE MERCADO. PAÍSES MIEMBROS UE

Semana 32 (8 al 14 de agosto). Año 2016

B) OVINO

**PRECIO MEDIO NACIONAL DE CANALES DE OVINO EN MERCADOS REPRESENTATIVOS (R(CE) No 315/2002)
(EUROS\100 kg CANAL)**

CATEGORIA	Bélgica (BE)	Alemania (DE)	España (ES)	Francia (FR)	Irlanda (IE)	Italia (IT)	Holanda (NL)	Polonia (PL)	Portugal (PT)	Reino Unido (UK)	UE-28	% España / UE
Canales de Corderos Pesados (>13 kg)	505,20	565,09	509,85	623,00	443,89		542,98	358,68		483,48	489,49	4,16
Canales de Corderos Ligeros (<13 kg)			678,51			578,24			400,00		579,90	17,00

C) PORCINO

**PRECIO MEDIO NACIONAL DE LA ESPECIE PORCINA, SEGÚN MODELO COMUNITARIO DE CLASIFICACIÓN (R(CE) No 1249/2008 y R(UE) No 148/2014)
(EUROS\100 kg CANAL)**

CATEGORIA	Bélgica (BE)	Alemania (DE)	España (ES)	Francia (FR)	Irlanda (IE)	Italia (IT)	Holanda (NL)	Polonia (PL)	Portugal (PT)	Reino Unido (UK)	UE-28	% España / UE
Porcino. Clase S (>60% magro)	156,80	175,34	168,07	165,00	152,78		148,88	166,45	180,00	157,37	165,27	1,69
Porcino. Clase E (60-55% magro)	147,00	169,74	163,38	157,00	151,90	196,20	147,74	164,51	179,00	154,16	163,65	-0,16
Porcino. Clase R (50-45% magro)			171,98			198,39				188,83	196,09	-12,29
Lechones (Euros/unidad)	47,00	54,80	30,34	36,00		68,09	39,75	37,65	38,00	52,65	43,59	-30,40

D) POLLOS Y HUEVOS

**PRECIO MEDIO NACIONAL DE CANALES DE POLLOS (65% RENDIMIENTO), Y DE HUEVOS, MEDIA DE LAS CLASES L Y M
SEGÚN MODELO COMUNITARIO DE CLASIFICACIÓN (R(CE) No 546/2003)**

CATEGORIA	Bulgaria (BG)	Alemania (DE)	España (ES)	Francia (FR)	Irlanda (IE)	Italia (IT)	Holanda (NL)	Polonia (PL)	Portugal (PT)	Reino Unido (UK)	UE-28	% España / UE
Pollos. 65% de rendimiento (Euros/100kg canal)	142,23	266,00	162,91	225,00	97,51	162,50	186,00	132,36	158,00	149,03	177,43	-8,19
Huevos. Media Clases L y M (Euros/100 kg)	102,73	84,65	73,48	95,62	137,24	138,49	79,00	104,12	89,95	109,32	101,04	-27,28



GOBIERNO
DE ESPAÑA

MINISTERIO
DE AGRICULTURA, ALIMENTACIÓN
Y MEDIO AMBIENTE