

PRECIOS COYUNTURALES



SEMANA 27 – 2019

Del 1 al 7 de julio



Índice:

	PÁGINA
PRECIOS MEDIOS NACIONALES.....	4
PRECIOS MEDIOS NACIONALES DE PRODUCTOS AGRÍCOLAS.....	4 - 6
PRECIOS MEDIOS NACIONALES DE PRODUCTOS GANADEROS.....	7 - 8
PRECIOS EN MERCADOS REPRESENTATIVOS DE CEREALES, VINOS Y ACEITES.....	9
PRECIOS MEDIOS EN MERCADOS REPRESENTATIVOS DE CEREALES.....	9 - 11
PRECIOS MEDIOS EN MERCADOS REPRESENTATIVOS DE VINOS.....	12
PRECIOS MEDIOS EN MERCADOS REPRESENTATIVOS DE ACEITES.....	13
PRECIOS DE PRODUCCIÓN DE FRUTAS Y HORTALIZAS EN EL MERCADO INTERIOR.....	14
PRECIOS DE PRODUCCIÓN EN EL MERCADO INTERIOR: FRUTAS.....	14
PRECIOS DE PRODUCCIÓN EN EL MERCADO INTERIOR: PRODUCTOS HORTÍCOLAS.....	16 - 17
PRECIOS REPRESENTATIVOS DE PRODUCTOS GANADEROS.....	18
PRECIOS REPRESENTATIVOS DE PRODUCTOS GANADEROS: BOVINO.....	18
PRECIOS REPRESENTATIVOS DE PRODUCTOS GANADEROS: OVINO.....	19
PRECIOS REPRESENTATIVOS DE PRODUCTOS GANADEROS: PORCINO.....	20 - 21



SUBSECRETARÍA

Subdirección General de Análisis, Coordinación y
Estadística

sgestadi@mapama.es

<http://www.mapama.gob.es/es/estadistica/temas/default.aspx>

Publicación elaborada por la
Subsecretaría
Subdirección General de Análisis, Coordinación y Estadística

**MINISTERIO
DE AGRICULTURA, PESCA
Y ALIMENTACIÓN**

© Ministerio de Agricultura, Pesca y Alimentación
Secretaría General Técnica
Centro de Publicaciones
Catálogo de Publicaciones de la Administración General del Estado:
<http://publicacionesoficiales.boe.es/>

N.I.P.O.: 003190900

Se permite la utilización, copia o reproducción de los datos de este Boletín siempre que se cite expresamente su procedencia.

1. PRECIOS MEDIOS NACIONALES

1.1. PRECIOS MEDIOS NACIONALES DE PRODUCTOS AGRÍCOLAS

1.1.1. Precios Medios Nacionales de Cereales, Oleaginosas, Proteaginosas, Vinos y Aceites.					
PRODUCTOS AGRÍCOLAS (especificaciones)		Semana 26 24 - 30/06	Semana 27 1 - 7/07	Variación semanal euros	Variación semanal %
CEREALES					
(1)	Trigo blando panificable (€/t)	194,20	193,49	-0,71	-0,37
(1)	Trigo duro (€/t)	210,90	212,45	1,55	0,73
(1)	Cebada pienso (€/t)	179,61	178,67	-0,94	-0,52
(1)	Cebada malta (€/t)	189,48	187,89	-1,59	-0,84
(1)	Maíz grano (€/t)	186,13	186,22	0,09	0,05
(4)	Arroz cáscara (€/t)	324,13	324,13	0,00	0,00
(4)	Arroz blanco (€/t)	524,99	524,99	0,00	0,00
(4)	Arroz blanco vaporizado (€/t)	625,33	625,33	0,00	0,00
ALFALFA, PIPA DE GIRASOL, COLZA Y GUI SANTES					
(1)	Alfalfa (€/t)	178,96	179,05	0,09	0,05
(1)	Pipa de girasol 9-2-44 (€/t)	308,07	308,07	0,00	0,00
(1)	Pipa de girasol alto oleico (€/t)	391,65	391,65	0,00	0,00
(4)	Colza grano (€/t)	314,03	320,74	6,70	2,13
(4)	Guisantes secos (€/t)	205,92	207,33	1,41	0,68
VINOS					
(2)	Vino blanco sin DOP/IGP (€/hectolitro)	26,05	26,63	0,58	2,23
(2)	Vino tinto sin DOP/IGP, 12 p. color (€/hectolitro)	39,44	40,20	0,75	1,91
(2)	Vino con DOP/IGP blanco RUEDA (€/hectolitro)	(*) 202,39	(**) 202,39	0,00	0,00
(2)	Vino con DOP/IGP tinto RIOJA (€/hectolitro)	(*) 133,26	(**) 133,26	0,00	0,00
ACEITES VEGETALES					
(3)	Aceite de oliva virgen extra < 0,8° (€/100 kg)	222,45	223,31	0,86	0,39
(3)	Aceite de oliva virgen, de 0,8° a 2° (€/100 kg)	201,75	204,27	2,52	1,25
(3)	Aceite de oliva lampante > 2° (€/100 kg)	193,48	197,05	3,57	1,85
(3)	Aceite de oliva refinado (€/100 kg) (***)	197,38	198,13	0,75	0,38
(3)	Aceite de oliva orujo crudo (€/100 kg) (****)	77,83	77,83	0,00	0,00
(3)	Aceite de oliva orujo refinado (€/100 kg) (****)	109,00	109,00	0,00	0,00
(3)	Aceite de girasol refinado (€/100 kg) (*****)	75,53	75,70	0,17	0,22

Posición comercial:

(1) Entrada industria; (2) Salida bodega; (3) Salida almazara; (4) Granel sobre almacén

(*) (**) En los vinos con DOP/IGP los precios son mensuales. (*) Precios Mayo 2019. (**) Precio Junio 2019.

(***) Aceite de oliva refinado. Valores media aritmética de Córdoba, Jaén, Sevilla y Tarragona

(****) Aceites de orujo crudo y orujo refinado. Valores media aritmética de Córdoba, Jaén y Tarragona.

(*****) Aceite de girasol refinado. Valores media aritmética de Córdoba, Sevilla y Tarragona.

COMENTARIOS DE MERCADO

• **CEREALES** (▲▼): Subidas muy moderadas en los precios medios de los cereales grano, **maíz** 0,05% y **trigo duro** 0,73%. Bajada en **cebada malta** -0,84%, **cebada pienso** -0,52% y **trigo blanco panificable** -0,37%. Los precios de **arroz cáscara**, **arroz blanco vaporizado** y el **arroz blanco** permanecen estables.

• **ALFALFA, PIPA DE GIRASOL, COLZA Y GUI SANTES** (▲): Incremento en la cotización de **alfalfa** 0,05%, **Colza grano** (2,13%) y los **guisantes secos** (-3,52%). Los precios de **la pipa de girasol normal (9-2-44)** y la del **girasol alto oleico** permanecen estables. Descienden la **Colza grano** (-0,90%) y los **guisantes secos** (0,68%).

• **VINOS** (▲): Ascensos en los precios medios de los vinos sin DOP/IGP, con (2,23%) en **vino blanco** y con (1,91%) en **vino tinto de 12 puntos de color**. Respecto de los vinos con DOP/IGP de la vendimia 2018 tanto el **blanco RUEDA** como el **tinto RIOJA** mantienen las cotizaciones del mes anterior.

• **ACEITES VEGETALES** (▲): Incrementos moderados generalizados en las cotizaciones semanales de los **aceites de oliva**, excepto en los de **orujo crudo y refinado** que permanecen estables. **Aceite de oliva lampante** 1,85%, **aceite de oliva refinado** 0,38% y **aceite Virgen extra** 0,39%. El precio del **aceite de girasol refinado** también incrementa su precio un 0,17%.

1.1.2. Precios Medios Nacionales en Origen de Frutas y Hortalizas					
PRODUCTOS AGRÍCOLAS (especificaciones)		Semana 26 24/06-30/06	Semana 27 01/07-07/07	Variación semanal euros	Variación semanal %
FRUTAS					
(4)	Limón (€/100 kg)	36,37	34,62	-1,76	-4,83
(4)	Naranja (€/100 kg)	10,07	11,31	1,24	12,29
(4)	Manzana Golden (€/100 kg)	35,00	35,00	0,00	0,00
(4)	Aguacate (€/100 kg)	267,01	290,92	23,91	8,96
(4)	Albaricoque (€/100 kg)	70,06	68,62	-1,44	-2,06
(4)	Cereza (€/100 kg)	150,85	167,47	16,61	11,01
(4)	Ciruela (€/100 kg)	64,23	62,40	-1,83	-2,84
(4)	Melocotón (€/100 kg)	58,83	55,12	-3,71	-6,30
(4)	Higo fresco (€/100 kg)	221,50	238,02	16,52	7,46
(4)	Uva de mesa (€/100 kg)	80,00	75,00	-5,00	-6,25
(4)	Plátano (€/100 kg)	28,69	28,97	0,28	0,98
HORTALIZAS					
(4)	Acelga (€/100kg)	47,07	47,41	0,35	0,74
(4)	Ajo (€/100kg)	147,78	142,24	-5,54	-3,75
(4)	Berenjena (€/100 kg)	53,03	55,63	2,60	4,90
(4)	Calabacín (€/100 kg)	24,39	28,20	3,80	15,60
(4)	Cebolla (€/100 kg)	45,31	43,77	-1,54	-3,40
(4)	Champiñón (€/100kg)	140,84	143,80	2,96	2,10
(4)	Espárrago (€/100kg)	286,78	212,32	-74,45	-25,96
(4)	Judía verde tipo plana (€/100 kg)	168,37	161,28	-7,08	-4,21
(4)	Lechuga Romana (€/100 ud)	21,05	24,16	3,11	14,78
(4)	Melón Piel de Sapo (€/100 ud)	35,51	33,42	-2,09	-5,89
(4)	Pepino (€/100 kg)	28,33	31,67	3,34	11,79
(4)	Pimiento verde tipo italiano (€/100 kg)	60,84	75,82	14,98	24,62
(4)	Sandía (€/100 kg)	21,04	17,83	-3,21	-15,25
(4)	Tomate liso (€/100 kg)	62,25	69,42	7,18	11,53
(4)	Zanahoria (€/100 kg)	55,75	50,50	-5,25	-9,42
(4)	Patata (€/100 kg)	32,86	36,77	3,91	11,89

Posición comercial:

(4) Granel: sobre árbol, finca, almacén, agricultor, alhóndiga, lonja

COMENTARIOS DE MERCADO

- **CÍTRICOS (▲▼):** Se invierten las tendencias apuntadas la semana pasada en la variación de las cotizaciones medias en origen de los cítricos de referencia: repunta la de la **naranja** Valencia Late (12,29%) y cae ligeramente la del **limón** Verna (-4,83%).
- **FRUTAS DE PEPITA (=):** Recta final de campaña sin variaciones en los precios en origen de la **manzana Golden**.
- **FRUTAS DE HUESO (▼▲):** Predominio de descensos, no demasiado significativos, en los precios medios en origen de la fruta de hueso: **melocotón** (-6,3%), **ciruela** (-2,84%) y **cereza** (-2,06%), que contrastan con el repunte en el de la **cereza** (11,01%). Pese a ello, salvo en el caso de la ciruela, como se indicaba la semana anterior, las cotizaciones medias en este sector siguen en niveles algo por encima de los observados en el mismo periodo de la pasada campaña.
- Suben el **aguacate** (8,96%), el **higo fresco** –breve- (7,46%) y el **plátano** (0,98%). Sigue bajando la cotización de la **uva de mesa** (-6,25%), que se mantiene en valores algo por encima de los registrados en la misma semana de 2018.
- **HORTALIZAS (▲▼):** Los desplazamientos de las zonas productivas de referencia a estas alturas del año comienzan a introducir variaciones relativas importantes en las cotizaciones medias de varios de los hortalícolas en seguimiento. Esta semana destacan los incrementos registrados en **pimiento verde italiano** (24,62%), **calabacín** (15,6%), **lechuga romana** (14,78%) **pepino** (11,79%) y **tomate redondo liso** (11,53%). Entre los descensos, sobresalen los observados en **espárrago** (-25,96%) —aproximándose al final de su temporada— y **sandía** (-15,25%). La entrada en comercialización en origen de nuevas zonas impulsa esta semana el precio medio de la **patata** (11,89%).

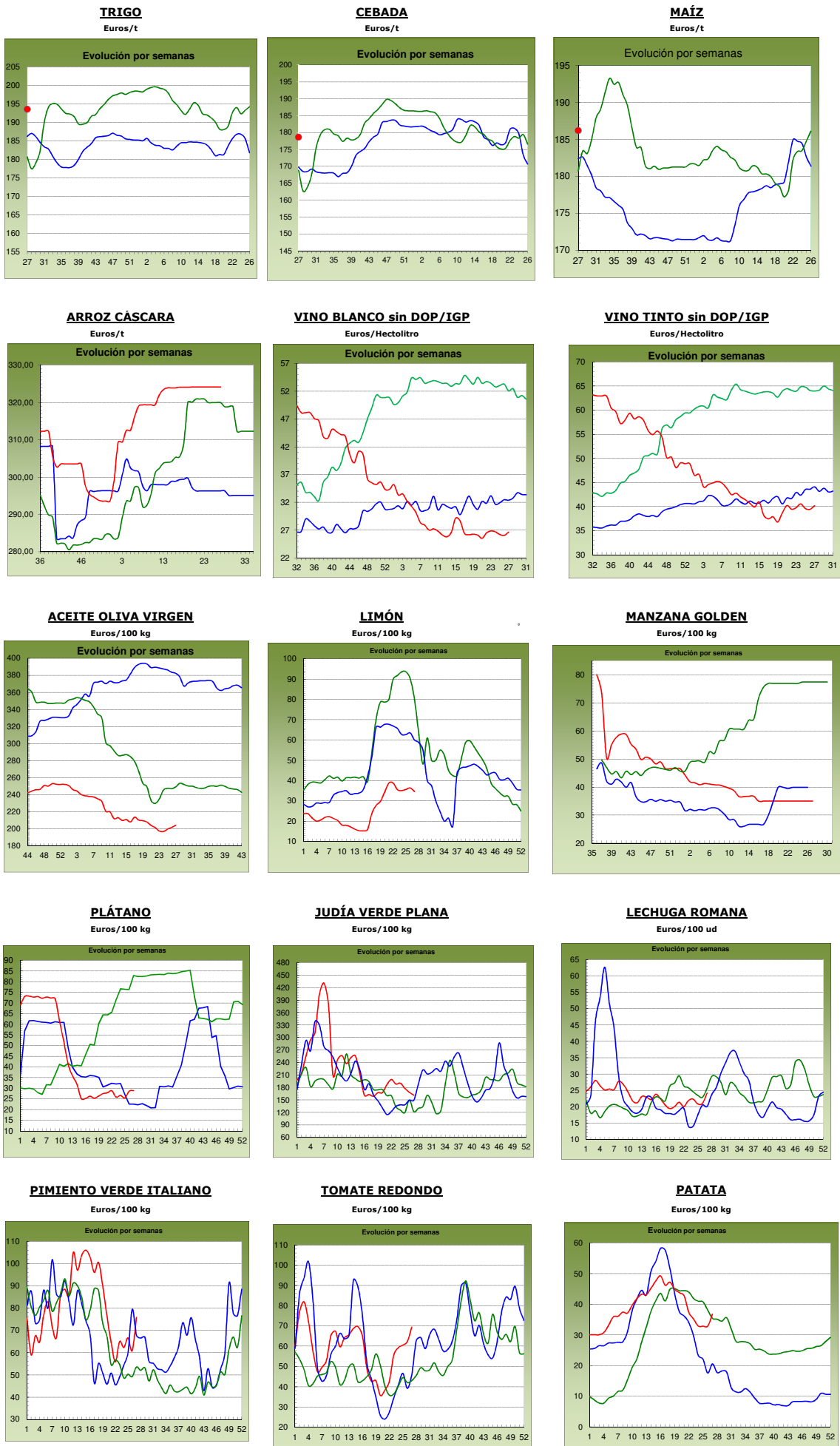

2017 antepenúltima campaña

2018 penúltima campaña

2019 última campaña

1.2. PRECIOS MEDIOS NACIONALES DE PRODUCTOS GANADEROS

1.2.1. Precios Medios Nacionales de Productos Ganaderos					
PRODUCTOS GANADEROS (especificaciones)		Semana 26 24-30/06	Semana 27 01-07/07	Variación semanal euros	Variación semanal %
VACUNO					
(5)	Tenera, 180-300 kilos (€/100 kg canal)	377,39	376,84	-0,55	-0,15
(5)	Machos de 12 a 24 meses (Clase R) (€/100 kg canal)	353,34	358,25	4,91	1,39
(5)	Animales de 8 a 12 meses (Clase R) (€/100 kg canal)	382,10	380,75	-1,35	-0,35
(5)	Bovino vivo, conjunto categorías (€/100 kg vivo)	194,10	193,40	-0,70	-0,36
CORDERO					
(5)	Corderos 9-19 kilos (€/100 kg canal)	513,44	510,80	-2,64	-0,51
(5)	Corderos 12-16 kilos (€/100 kg canal)	495,43	492,81	-2,62	-0,53
(5)	Corderos Ligeros (12-13 kilos) (€/100 kg canal)	512,89	510,27	-2,62	-0,51
(5)	Corderos Pesados (13-16 kilos) (€/100 kg canal)	477,97	475,34	-2,63	-0,55
PORCINO					
(5)	Porcino >60% magro (Clase S) (€/100 kg canal)	182,89	182,31	-0,58	-0,32
(5)	Porcino 60-55% magro (Clase E) (€/100 kg canal)	179,68	179,87	0,19	0,11
(5)	Porcino 55-50% magro (Clase U) (€/100 kg canal)	175,56	175,96	0,40	0,23
(5)	Porcino 50-45% magro (Clase R) (€/100 kg canal)	170,21	170,20	-0,01	-0,01
(5)	Lechon 20 kg (€/unidad)	57,93	55,97	-1,96	-3,38
POLLO					
(6)	Pollo, media de canales del 83% y 65% rdto. (€/100 kg canal)	166,51	164,87	-1,64	-0,98
(6)	Pollo P10 (83% rdto.) (€/100 kg canal)	165,07	163,87	-1,20	-0,73
(6)	Pollo P90 (65% rdto.) (€/100 kg canal)	166,71	165,01	-1,70	-1,02
HUEVOS					
(7)	Huevos, media Clase L y M (€/100 kg)	78,67	78,67	0,00	0,00
(7)	Huevos - Clase L (€/docena)	0,64	0,64	0,00	0,00
(7)	Huevos - Clase M (€/docena)	0,55	0,55	0,00	0,00
CONEJO					
(8)	Conejo 1,8-2,2 kilo vivo (€/100 kg)	189,23	189,23	0,00	0,00
LECHE Y PRODUCTOS LÁCTEOS					
(10)	Suero de leche en polvo (€/100 kg)	81,32	78,06	-3,26	-4,01
(9)	Leche de vaca (€/100 litros). Fuente: FEGA	Precio mayo 2019: 32,50 €/100 litros			
MIEL					
(11)	Miel multifloral a granel (€/100 kg)	Precio mayo 2019: 268,25 €/100 kg			

Posición comercial:

(5) Entrada matadero; (6) Salida muelle matadero; (7) Salida muelle centro de embalaje; (8) Salida granja;
 (9) Precio pagado al ganadero; (10) Precio franco fábrica sin impuestos ni costes; (11) Venta a la industria o mayorista

COMENTARIOS DE MERCADO

- **VACUNO (▼)**: El exceso de oferta en el mercado nacional es el factor determinante en cuanto a las cotizaciones de las **canales de vacuno**, que anotan nuevas bajadas intentando estimular tanto el consumo nacional, que se encuentra muy parado, como a la exportación. Las variaciones anotadas esta semana fueron del (-0,15%) en las canales de las terneras, (-0,35%) en las de los animales 8-12 meses y 1,39% en las de los machos 12-24 meses. Respecto a las cotizaciones de los **animales para vida**, la tendencia negativa se mantiene, con una bajada semanal del (-0,36%), con un exceso de animales en campo que no encuentran salida.
- **OVINO (▼)**: Descenso del (-0,53%), de media, en las diferentes clasificaciones de las **canales de cordero**. A pesar de estar a principio de mes, el consumo nacional sigue muy bajo y, las expectativas del sector de aumentar la exportación hacia los países árabes y los países europeos con alta población musulmana de animales de mayor peso, no se han cumplido, a pesar de la cercanía de la Fiesta del Cordero. Las cotizaciones mantienen niveles inferiores a los registrados en años anteriores por estas fechas.
- **PORCINO (=)**: La variación media en las cotizaciones del conjunto de categorías de canales del **porcino de capa blanca** fue del 0,00% semanal. La oferta es inferior a la demanda, más aún teniendo en cuenta el descenso en los pesos registrados de los animales debido al calor. Lo mismo sucede con las cotizaciones de los animales cebados, que tampoco varían esta semana, debido al descenso en la demanda de los mataderos. Una semana más se recogen cotizaciones a la baja en el **lechón base 20 kg (▼)** (-3,38% en la semana y -7,29% desde finales del mes de abril), si bien, estos valores son un 53,43% superiores a los recogidos en la misma semana del año 2018 y un 23,45% superiores a los recogidos en la misma semana de 2017. La demanda es elevada, aunque no está tan necesitada como en semanas precedentes.
- **POLLOS (▼)**: Descenso del (-0,98%) en las cotizaciones de las **canales de pollo**, con un ligero desequilibrio entre oferta y demanda.
- **HUEVOS (=)**: Se mantienen las cotizaciones de los huevos respecto a la semana previa, con una variación anotada del 0,00% tanto en la docena de huevos de la Clase L como en la de la Clase M. Destaca la poca operatividad del sector, con baja demanda y precios muy bajos.
- **CONEJO (=)**: Las cotizaciones del **conejo vivo de granja** se mantienen estables (0,00%), y ya van 11 semanas consecutivas sin variaciones.
- **PRODUCTOS LÁCTEOS (▼)**: Descenso del (-4,01%) en las cotizaciones semanales del **suero de leche en polvo**.
- **MIEL (▼)**: En el mes de mayo se anotó un descenso medio del (-2,55%) en el precio de la **miel multifloral a granel** respecto al mes anterior.

1.2.2. Precios Medios Nacionales de Productos Ganaderos: Gráficos

VACUNO VIVO

Euro/100 kg vivo

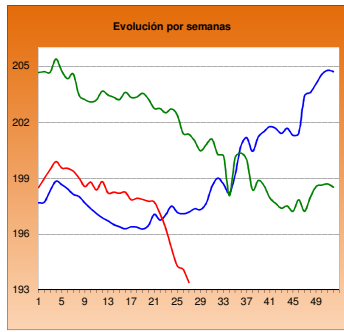

MACHOS 12-24 MESES (Clase R)

Euro/100 kg canal

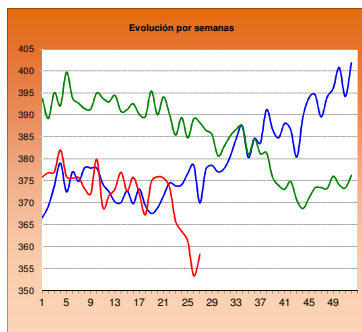

TERNERAS (Conjunto de Clases)

Euro/100 kg canal

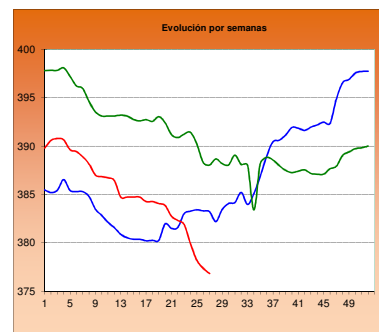

ANIMALES DE 8-12 MESES (Clase R)

Euro/100 kg canal

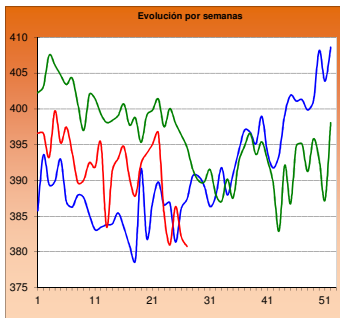

CORDERO 12-16 kilos

Euro/100 kg canal

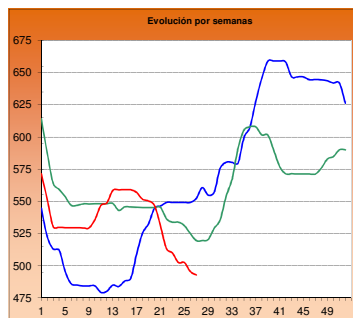

CORDERO 9-19 kilos

Euro/100 kg canal

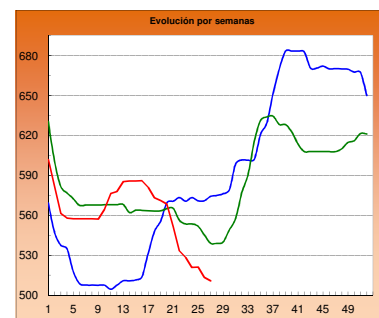

PORCINO >60% magro (Clase S)

Euro/100 kg canal

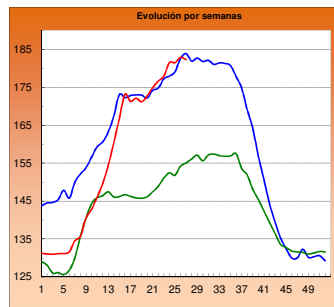

PORCINO 60-55% magro (Clase E)

Euro/100 kg canal

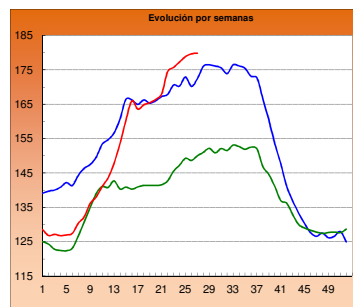

LECHONES Base 20 kg

Euro/unidad

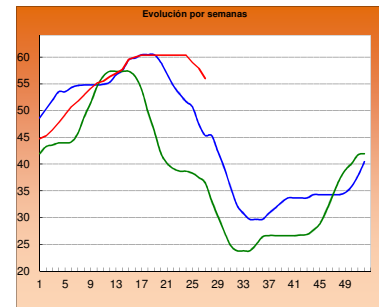

POLLO Canales del 83% y 65% rdto.

Euro/100 kg canal

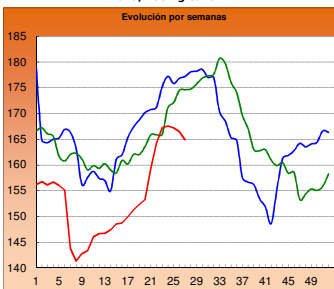

POLLO P90

Euro/100 kg canal

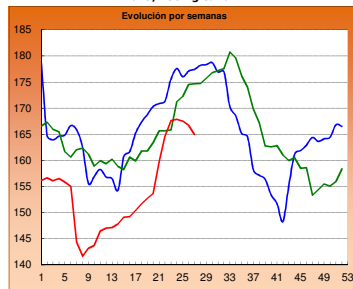

POLLO P10

Euro/100 kg canal

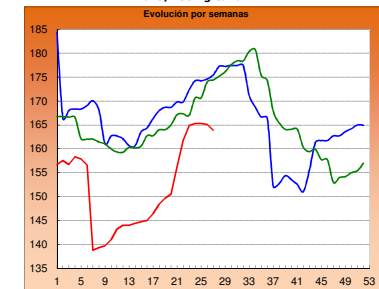

HUEVOS Clase L

Euro/ Docena

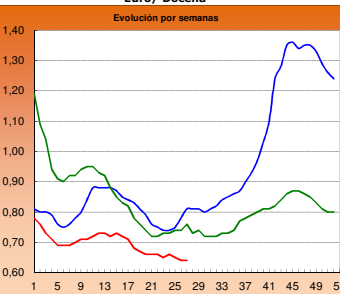

HUEVOS Clase M

Euro/ Docena

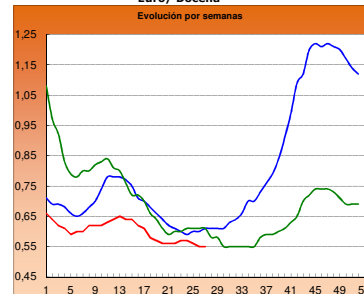

CONEJO VIVO

Euro/100 kg vivo

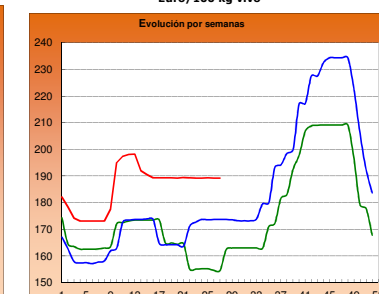

2017

2018

2019

2.- PRECIOS EN MERCADOS REPRESENTATIVOS DE CEREALES, VINOS Y ACEITES

2.1. PRECIOS EN MERCADOS REPRESENTATIVOS DE CEREALES

2.1.1. Precios Medios en Mercados Representativos: Trigo

Precios en Euro/Tonelada

REGLAMENTO (UE) 2017/1185 DE LA COMISION. Artículo 11, Anexo I. 1.

Precios de comercio al por mayor. Mercancia nacional y/o importada, sobre vehículo

PRODUCTO	MERCADO REPRESENTATIVO	Semana 24 - 30/06 2019	Semana 1 - 7/07 2019	Variación €
Trigo Blando Panificable	Albacete	194,00	194,00	0,00
	Ávila	190,00	190,00	0,00
	Barcelona	208,00	207,00	-1,00
	Burgos	187,60	187,60	0,00
	Cádiz	200,00	200,00	0,00
	Guadalajara	196,80	195,20	-1,60
	Huesca	195,00	194,00	-1,00
	León	192,40	192,40	0,00
	Lérida	188,00	188,00	0,00
	Madrid	199,00	197,00	-2,00
	Murcia	210,00	210,00	0,00
	Navarra	193,00	190,00	-3,00
	Palencia	191,20	191,20	0,00
	Pontevedra	198,00	198,00	0,00
	Salamanca	191,80	191,80	0,00
	Segovia	195,60	194,00	-1,60
	Sevilla	200,00	200,00	0,00
	Soria	188,70	188,70	0,00
	Tarragona	202,00	200,00	-2,00
	Valladolid	193,00	193,00	0,00
Zamora	192,40	192,20	-0,20	
Zaragoza	195,00	190,00	-5,00	
Trigo Duro	Cádiz	210,00	210,00	0,00
	Cordoba	210,00	215,00	5,00
	Sevilla	210,00	210,00	0,00

2.1.2. Precios Medios en Mercados Representativos: Cebada

Precios en Euro/Tonelada

REGLAMENTO (UE) 2017/1185 DE LA COMISION. Artículo 11, Anexo I. 1.

Precios de comercio al por mayor. Mercancía nacional y/o importada, sobre vehículo

PRODUCTO	MERCADO REPRESENTATIVO	Semana 24 - 30/06 2019	Semana 1 - 7/07 2019	Variación €
Cebada Pienso	Albacete	178,00	176,40	-1,60
	Ávila	182,00	181,00	-1,00
	Burgos	178,00	179,00	1,00
	Cádiz	180,00	180,00	0,00
	Ciudad Real	180,00	180,00	0,00
	Cordoba	176,00	176,00	0,00
	La Coruña	180,00	180,00	0,00
	Cuenca	180,00	178,00	-2,00
	Granada	180,00	180,00	0,00
	Guadalajara	177,20	177,60	0,40
	Huesca	176,00	176,00	0,00
	León	184,00	184,00	0,00
	Lérida	174,00	174,00	0,00
	Murcia	188,00	185,00	-3,00
	Palencia	182,00	180,00	-2,00
	Salamanca	185,00	181,00	-4,00
	Segovia	183,00	181,00	-2,00
	Soria	174,00	175,00	1,00
	Teruel	173,00	173,00	0,00
	Toledo	184,80	184,80	0,00
Valladolid	181,00	181,00	0,00	
Zamora	184,00	184,00	0,00	
Zaragoza	173,00	173,00	0,00	
Cebada Malta	Albacete	200,00	200,00	0,00
	Burgos	184,40	184,40	0,00
	Ciudad Real	193,00	193,00	0,00
	Cuenca	200,00	200,00	0,00
	Guadalajara	185,20	185,60	0,40
	Huesca	188,00	176,00	-12,00
	Madrid	210,00	210,00	0,00
	Navarra	190,00	190,00	0,00
	Palencia	185,80	184,00	-1,80
	Salamanca	191,00	191,00	0,00
	Segovia	190,00	188,00	-2,00
	Soria	183,00	184,00	1,00
	Teruel	190,00	190,00	0,00
	Toledo	197,00	197,00	0,00
	Valladolid	184,60	184,40	-0,20
	Zamora	191,00	191,00	0,00
Zaragoza	178,00	178,00	0,00	

2.1.3. Precios Medios en Mercados Representativos: Maíz y Arroz

Precios en Euro/Tonelada

REGLAMENTO (UE) 2017/1185 DE LA COMISION. Artículo 11, Anexo I. 1. Cereales y 2 Arroz

Maíz grano, precios de comercio al por mayor. Mercancía nacional y/o importada, sobre vehículo

Arroz cáscara y arroz blanco, precios salida almacén agricultor

PRODUCTO	MERCADO REPRESENTATIVO	Semana 24 - 30/06 2019	Semana 1 - 7/06 2019	Variación €
Maíz Grano	Albacete	182,60	185,20	2,60
	Badajoz	187,00	187,00	0,00
	Cáceres	187,00	187,00	0,00
	Ciudad Real	193,80	194,00	0,20
	Cordoba	186,00	186,00	0,00
	La Coruña	185,00	185,00	0,00
	Gerona	194,00	192,00	-2,00
	Huesca	186,00	185,00	-1,00
	León	182,20	182,20	0,00
	Lerida	184,00	184,00	0,00
	Madrid	197,00	190,00	-7,00
	Navarra	192,00	186,00	-6,00
	Pontevedra	185,00	185,00	0,00
	Salamanca	194,00	194,00	0,00
	Sevilla	189,00	189,00	0,00
	Toledo	189,20	189,40	0,20
	Valladolid	187,00	187,00	0,00
	Zamora	184,00	184,00	0,00
Zaragoza	178,00	190,00	12,00	
Arroz Cáscara (Indica)	Badajoz	297,00	297,00	0,00
	Sevilla	331,00	331,00	0,00
	Valencia	260,00	260,00	0,00
Arroz Cáscara (Japónica)	Badajoz	307,00	307,00	0,00
	Sevilla	341,00	341,00	0,00
	Valencia	355,00	355,00	0,00
Arroz Blanco (Indica)	Sevilla	490,00	490,00	0,00
	Valencia	557,50	557,50	0,00
Arroz Blanco (Japónica)	Badajoz	601,00	601,00	0,00
	Sevilla	500,00	500,00	0,00
	Valencia	572,50	572,50	0,00
Arroz Blanco Vaporizado (Indica)	Badajoz	657,00	657,00	0,00
	Sevilla	612,00	612,00	0,00
	Valencia	595,00	595,00	0,00
Arroz Partido	Sevilla	307,00	307,00	0,00
	Valencia	312,50	312,50	0,00

2.2. PRECIOS EN MERCADOS REPRESENTATIVOS DE VINOS

R. EJECUCIÓN (UE) 2017/1185 DE LA COMISION. Artículo 11, Anexo II. 3.

En €/hectólitro, salida bodega, a granel, pago al contado sin I. V. A.

PRODUCTO	MERCADO REPRESENTATIVO	Semana 24 - 30/06 2019	Semana 1 - 7/07 2019	Variación €
Vino Blanco sin DOP/IPG	Albacete	25,72	25,72	0,00
	Badajoz	27,37	27,48	0,11
	Ciudad Real	24,52	25,67	1,15
	Cuenca	28,35	27,55	-0,80
	Toledo	27,51	27,68	0,18
Vino Tinto sin DOP / IPG	Precio de vino tinto referido al producto de 12 puntos de color			
	Albacete	39,96	42,86	2,91
	Ciudad Real	35,84	34,76	-1,07
	Cuenca	41,64	40,38	-1,26
	Badajoz	48,12	48,12	0,00
	Murcia	42,70	47,14	4,44
	Toledo	34,65	35,66	1,01
	Valencia	33,17	33,17	0,00
PRODUCTO ZONA DOP / IPG	Euros / Hectólitro			Variación €
		Mayo	Junio	
VINO BLANCO co	RUEDA	202,39	202,39	0,00
VINO TINTO con I	RIOJA	133,26	133,26	0,00

2.3. PRECIOS EN MERCADOS REPRESENTATIVOS DE ACEITES

Aceites. Precios sobre almazara, en €/100 kg, sin I.V.A. Rgto. 2017/1185. Art.11. Anexo I.3.
Semilla de girasol. Precios en centros de demanda, en €/100 kg, sin I.V.A. Rgto 2017/1185. Art. 8

PRODUCTO Y ESPECIFICACIONES	MERCADO REPRESENTATIVO	Semana 24 - 30/06 2019	Semana 1 - 7/07 2019	Variación €
ACEITE DE OLIVA VIRGEN EXTRA Menos de 0,8°	Badajoz	230,00	230,00	0,00
	Ciudad Real	225,00	225,00	0,00
	Córdoba	223,00	225,00	2,00
	Granada	220,00	221,25	1,25
	Jaén	220,55	220,50	-0,05
	Málaga	217,63	220,00	2,38
	Sevilla	223,50	225,00	1,50
	Tarragona	250,00	250,00	0,00
	Toledo	223,00	223,00	0,00
ACEITE DE OLIVA VIRGEN De 0,8° a 2°	Badajoz	220,00	220,00	0,00
	Córdoba	202,00	204,00	2,00
	Granada	200,38	202,94	2,57
	Jaén	199,90	203,15	3,25
	Sevilla	204,00	196,50	-7,50
	Cadiz	196,50	206,00	9,50
	Tarragona	225,00	225,00	0,00
	Toledo	201,00	209,00	8,00
ACEITE DE OLIVA LAMPANTE Más de 2°	Córdoba	196,00	199,00	3,00
	Granada	191,25	194,38	3,13
	Jaén	193,40	197,65	4,25
	Málaga	186,25	189,00	2,76
	Sevilla	196,00	197,50	1,50
	Tarragona	185,00	185,00	0,00
	Badajoz	195,00	195,00	0,00
ACEITE DE OLIVA REFINADO	Córdoba	194,00	194,50	0,50
	Jaén	195,00	196,00	1,00
	Sevilla	195,50	197,00	1,50
	Tarragona	205,00	205,00	0,00
ACEITE DE ORUJO CRUDO	Córdoba	75,00	75,00	0,00
	Jaén	83,50	83,50	0,00
	Tarragona	75,00	75,00	0,00
ACEITE DE ORUJO REFINADO	Córdoba	108,50	108,50	0,00
	Jaén	111,50	111,50	0,00
	Tarragona	107,00	107,00	0,00
ACEITE DE GIRASOL REFINADO	Córdoba	73,85	74,35	0,50
	Sevilla	75,25	75,25	0,00
	Tarragona	77,50	77,50	0,00
PIPA DE GIRASOL (9 - 2 - 44)	Sur	319,92	319,92	0,00
	Centro	288,71	288,71	0,00
	Norte	306,00	306,00	0,00

3. PRECIOS DE PRODUCCIÓN DE FRUTAS Y HORTALIZAS EN EL MERCADO INTERIOR

3.1. PRECIOS DE PRODUCCIÓN EN EL MERCADO INTERIOR FRUTAS

3.1.1. Precios de Producción de Frutas en el Mercado Interior:

Precios diarios y Precios Medios Ponderados Semanales en mercados representativos provinciales.

Precios a la salida del centro de acondicionamiento de productos seleccionados, embalados y, en su caso, en palés (€/100 kg peso neto)

CÍTRICOS

PRODUCTO	MERCADO	VARIEDAD O TIPO	CAT.	CALIBRE	DIA/MES							
					1/7	2/7	3/7	4/7	5/7	6/7	7/7	PMPS
LIMÓN	Alicante	Fino	I	3-4	71,09	71,09	71,09	71,09	71,09	--	--	71,09
	Alicante	Verna	I	3-4	100,90	100,86	99,87	101,87	99,79	95,00	--	100,65
	Málaga	Verna	I	3-4	110,29	109,29	109,28	108,30	111,25	--	--	109,69
MANDARINA	Castellón	Ortanique	I	1-2	40,00	40,00	40,00	40,00	40,00	--	--	40,00
	Valencia	Ortanique	I	1-2	45,21	44,71	34,74	45,26	39,67	48,51	43,82	42,42
NARANJA	Castellón	Barberina	I	3-6	69,68	71,45	69,16	73,22	70,22	--	--	70,67
	Castellón	Navel Powel	I	3-6	40,00	40,00	40,00	40,00	40,00	--	--	40,00
	Valencia	Navel Powel	I	3-6	63,47	61,40	60,75	60,50	62,33	44,18	63,04	61,56
	Castellón	Valencia Late	I	3-6	56,07	55,06	52,37	55,61	54,23	56,49	--	54,74
	Valencia	Valencia Late	I	3-6	57,12	55,49	53,25	55,16	46,55	64,34	48,71	53,33
	Castellón	Valencia Midknight	I	3-6	53,46	--	53,46	--	--	53,46	--	53,46
Valencia	Valencia Midknight	I	3-6	32,00	32,00	79,42	53,47	78,00	72,82	--	62,55	

FRUTAS DE PEPITA

PRODUCTO	MERCADO	VARIEDAD O TIPO	CAT.	CALIBRE mm	DIA/MES							
					1/7	2/7	3/7	4/7	5/7	6/7	7/7	PMPS
MANZANA	Gerona	Fuji	I	70-80	135,00	135,00	135,00	135,00	135,00	--	--	135,00
	Gerona	Golden Delicious	I	70-80	96,68	96,68	96,68	96,68	96,68	--	--	96,68
	Lérida	Golden Delicious	I	70-80	57,84	56,54	57,09	56,60	56,50	--	--	56,81
	Zaragoza	Golden Delicious	I	70-80	70,09	70,36	78,29	73,53	--	--	--	73,66
	Gerona	Granny Smith	I	70-80	77,60	77,60	77,60	77,60	77,60	--	--	77,60
	Lérida	Granny Smith	I	70-80	46,50	46,50	46,50	46,50	46,50	--	--	46,50
	Lérida	Red Chief	I	70-80	49,50	49,50	49,50	49,50	49,50	--	--	49,50
	Gerona	Red Delicious	I	70-80	94,52	94,52	94,52	94,52	94,52	--	--	94,52
Gerona	Royal Gala	I	70-80	150,26	150,26	150,26	150,26	150,26	--	--	150,25	
PERA	Lérida	Conferencia	I	60-65+	76,12	73,27	72,18	76,38	74,67	--	--	74,35
	Zaragoza	Conferencia	I	60-65+	87,30	83,93	82,20	70,74	--	--	--	83,17

FRUTAS DE HUESO

PRODUCTO	MERCADO	VARIEDAD O TIPO	CAT.	CALIBRE	DIA/MES							
					1/7	2/7	3/7	4/7	5/7	6/7	7/7	PMPS
ALBARICOQUE	Murcia	Todos los tipos y variedades	-	45-50 mm	120,00	120,00	122,00	125,00	130,00	--	--	122,77
	Teruel	Todos los tipos y variedades	-	45-50 mm	105,98	105,98	105,98	105,98	105,98	--	--	105,98
	Zaragoza	Todos los tipos y variedades	-	45-50 mm	111,86	118,15	108,29	111,03	--	--	--	111,36
CEREZA	Cáceres	Todas las variedades dulces	-	22 mm y más	205,00	205,00	205,00	205,00	205,00	--	--	205,00
	León	Todas las variedades dulces	-	22 mm y más	165,00	165,00	165,00	165,00	165,00	--	--	165,00
	Zaragoza	Todas las variedades dulces	-	22 mm y más	231,62	245,55	213,59	245,69	--	--	--	236,71
CIRUELA	Badajoz	Todos los tipos y variedades	I	35 mm o superior	85,50	85,50	85,50	85,50	85,50	--	--	85,50
	Cáceres	Todos los tipos y variedades	I	35 mm o superior	85,50	85,50	85,50	85,50	85,50	--	--	85,50
MELOCOTÓN	Badajoz	Pulpa amarilla	I	A/B	90,00	90,00	90,00	90,00	90,00	--	--	90,00
	Lérida	Pulpa amarilla	I	A/B	81,27	81,64	80,94	79,50	81,08	--	--	80,92
	Murcia	Pulpa amarilla	I	A/B	82,30	84,00	83,79	82,83	82,11	--	--	82,89
	Lérida	Pulpa Blanca	I	A/B	61,77	72,80	102,98	64,89	59,07	--	--	70,69
NECTARINA	Badajoz	Pulpa amarilla	I	A/B	95,00	95,00	95,00	95,00	95,00	--	--	95,00
	Lérida	Pulpa amarilla	I	A/B	87,24	88,90	89,42	89,12	88,88	--	--	88,76
	Murcia	Pulpa amarilla	I	A/B	85,91	87,82	85,91	87,82	89,73	--	--	87,46
	Zaragoza	Pulpa amarilla	I	A/B	106,70	106,70	106,70	94,04	--	--	--	101,57
PARAGUAYA	Lérida	-	-	A/B	93,53	93,23	91,25	91,49	91,56	--	--	92,15
	Murcia	-	-	A/B	84,96	81,14	81,14	78,27	76,36	--	--	79,93
	Zaragoza	-	-	A/B	79,15	85,11	84,95	79,37	--	--	--	83,52

3.1.2. Precios de Producción de Frutas en el Mercado Interior: Precios Medios Ponderados Semanales Nacionales

Referencia: Reglamento Delegado (UE) 2017/891 de la Comisión, de 13 de marzo (DOUE de 25 de mayo). Art. 55 y Anexo VI
Precios a la salida del centro de acondicionamiento de productos seleccionados, embalados y, en su caso, en palés (€/100kg peso neto)

CÍTRICOS

PRODUCTO	MERCADO	VARIEDAD O TIPO	CAT.	CALIBRE	PRECIO MEDIO PONDERADO SEMANAL NACIONAL Semana 27 - 2019: 01/07 - 07/07
LIMÓN	ESPAÑA	Todas las variedades	I	3-4	104,80
MANDARINA	ESPAÑA	Todas las variedades	I	1-2	42,40
NARANJA	ESPAÑA	Valencia Late	I	3-6	53,53

FRUTAS DE PEPITA

PRODUCTO	MERCADO	VARIEDAD O TIPO	CAT.	CALIBRE mm	PRECIO MEDIO PONDERADO SEMANAL NACIONAL Semana 27 - 2019: 01/07 - 07/07
MANZANA	ESPAÑA	Fuji	I	70/80	135,00
	ESPAÑA	Golden delicious	I	70/80	66,26
	ESPAÑA	Granny Smith	I	70/80	59,56
	ESPAÑA	Red Delicious y demás Var. Rojas	I	70/80	84,62
PERA	ESPAÑA	Conferencia	I	60/65+	74,44

FRUTAS DE HUESO

PRODUCTO	MERCADO	VARIEDAD O TIPO	CAT.	CALIBRE mm	PRECIO MEDIO PONDERADO SEMANAL NACIONAL Semana 27 - 2019: 01/07 - 07/07
ALBARICOQUE	ESPAÑA	Todos los tipos y variedades	-	45-50 mm	115,77
CEREZA	ESPAÑA	Todas las variedades dulces	-	22 y más	216,73
CIRUELA	ESPAÑA	Todos los tipos y variedades	-	35 mm o superior	85,50
MELOCOTÓN	ESPAÑA	Pulpa amarilla	I	A/B	83,18
	ESPAÑA	Pulpa blanca	I	A/B	76,05
NECTARINA	ESPAÑA	Pulpa amarilla	I	A/B	91,16

3.2. PRECIOS DE PRODUCCIÓN EN EL MERCADO INTERIOR: PRODUCTOS HORTÍCOLAS

**3.2.1. Precios de Producción de Hortalizas en el Mercado Interior:
Precios diarios y Precios Medios Ponderados Semanales en mercados representativos provinciales.**

Precios a la salida del centro de acondicionamiento de productos seleccionados, embalados y, en su caso, en palés (€/100 kg peso neto)

HORTALIZAS

PRODUCTO	MERCADO	VARIEDAD O TIPO	CAT.	CALIBRE	DIA/MES							PMPS
					1/7	2/7	3/7	4/7	5/7	6/7	7/7	
AJO	Cuenca	Blanco	-	50-60 mm	180,00	180,00	180,00	180,00	180,00	--	--	180,00
	Toledo	Blanco	-	50-60 mm	180,00	180,00	180,00	180,00	180,00	--	--	180,00
	Córdoba	Morado	-	50-80 mm	160,00	160,00	160,00	160,00	160,00	--	--	160,00
	Cuenca	Morado	-	50-80 mm	192,50	192,50	192,50	192,50	192,50	--	--	192,50
	Albacete	Primavera	-	50-60 mm	135,00	135,00	135,00	135,00	135,00	--	--	135,00
	Córdoba	Primavera	-	50-60 mm	171,03	171,03	171,03	171,03	171,03	--	--	171,03
	Cuenca	Primavera	-	50-60 mm	150,00	150,00	150,00	150,00	150,00	--	--	150,00
	Toledo	Primavera	-	50-60 mm	135,00	135,00	135,00	135,00	135,00	--	--	135,00
	Valladolid	Primavera	-	50-60 mm	220,00	220,00	220,00	220,00	220,00	--	--	220,00
BERENJENA	Almería	Todos los tipos y variedades	-	-	81,60	75,00	67,99	75,00	74,89	--	--	75,19
	Málaga	Todos los tipos y variedades	-	-	90,00	90,00	90,00	90,00	90,00	--	--	90,00
	Tarragona	Todos los tipos y variedades	-	-	86,25	86,25	86,25	86,25	86,25	--	--	86,25
BRÓCOLI	Murcia	Todos los tipos y variedades	-	-	73,00	75,00	85,00	80,00	85,00	--	--	79,30
CALABACÍN	Almería	Todas las variedades	-	14-21 g	26,50	20,00	24,50	22,00	21,00	--	--	24,37
	Málaga	Todas las variedades	-	14-21 g	50,00	50,00	50,00	50,00	50,00	--	--	50,00
	Tarragona	Todas las variedades	-	14-21 g	60,00	60,00	60,00	60,00	60,00	--	--	60,00
CEBOLLA	Albacete	Todos los tipos y variedades	-	40-80 mm	41,50	41,50	41,50	41,50	41,50	--	--	41,50
	Cuenca	Grano	-	40-80 mm	48,00	48,00	48,00	48,00	48,00	--	--	48,00
	Murcia	Grano	-	40-80 mm	50,00	53,00	52,00	52,00	51,00	--	--	51,32
CHAMPIÑÓN	Albacete	Cerrado	-	30-65 mm	180,50	180,50	180,50	180,50	180,50	--	--	180,50
	Cuenca	Cerrado	-	30-65 mm	187,50	187,50	187,50	187,50	187,50	--	--	187,50
	La Rioja	Cerrado	-	30-65 mm	222,96	222,65	221,68	223,67	223,67	--	--	222,92
	Navarra	Cerrado	-	30-65 mm	190,00	190,00	190,00	190,00	190,00	--	--	190,00
COLIFLOR	Málaga	Todos los tipos y variedades	-	-	75,00	75,00	75,00	75,00	75,00	--	--	75,00
COL-REPOLLO	Málaga	Todos los tipos y variedades	-	-	25,00	25,00	25,00	25,00	25,00	--	--	25,00
JUDÍA VERDE	Almería	Emerite	-	-	90,00	--	133,00	--	84,00	--	--	90,93
	Almería	Plana	-	-	147,00	143,67	115,50	118,00	111,20	--	--	129,16
	Granada	Plana	-	-	260,00	248,00	228,00	191,00	228,00	212,00	--	235,41
	Málaga	Plana	-	-	190,00	190,00	190,00	190,00	190,00	--	--	190,00
LECHUGA	Murcia	Baby	I	-	88,00	88,00	88,00	90,00	89,00	--	--	88,60
	Murcia	Iceberg	I	400g y +	70,00	70,00	75,00	75,00	73,00	--	--	72,54
	Murcia	Romana	I	400g y +	75,00	75,00	78,00	78,00	80,00	--	--	76,82
MELÓN	Murcia	Amarillo	-	-	30,00	28,00	29,00	30,00	28,00	--	--	29,08
	Murcia	Cantaloupe	-	-	65,00	65,00	62,00	60,00	59,00	--	--	61,76
	Murcia	Galia	-	-	50,00	49,00	47,00	48,00	47,00	--	--	48,06
	Almería	Piel de Sapo	-	-	--	--	--	--	--	29,00	--	29,00
	Murcia	Piel de Sapo	-	-	35,00	36,00	34,00	35,00	32,00	--	--	34,42
PEPINO	Almería	De Almería	-	350-500 g	31,86	35,43	37,11	37,79	42,95	70,08	--	43,12
	Granada	De Almería	-	350-500 g	77,00	75,00	84,00	77,00	85,00	80,00	--	79,71
	Murcia	Español	-	M (20-25 cm)	58,00	59,00	58,00	65,00	63,00	--	--	59,64
	Almería	Morico	-	-	48,00	--	36,00	--	61,00	--	--	43,90
PIMIENTO	Almería	Cuadrado Color	I	70 mm y +	240,00	--	223,00	--	192,00	--	--	220,14
	Murcia	Cuadrado Color	I	70 mm y +	--	224,00	207,00	--	175,00	159,00	--	200,84
	Almería	Cuadrado Verde	I	70 mm y +	145,11	139,00	136,35	138,93	136,91	--	--	139,20
	Murcia	Cuadrado Verde	I	70 mm y +	--	64,29	71,43	95,71	114,29	--	--	86,43
	Almería	Italiano Verde	I	40 mm y +	111,80	116,64	122,95	127,53	129,50	--	--	121,72
	Granada	Lamuyo	I	70 mm y +	80,00	--	102,86	--	110,00	--	--	97,03
	Granada	Sweet Bite	-	-	182,64	201,00	199,52	171,00	201,00	192,90	--	191,71
	Málaga	Todos los tipos y variedades	I	40 mm y +	95,00	95,00	95,00	95,00	95,00	--	--	95,00
PUERRO	Tarragona	Todos los tipos y variedades	-	-	86,18	86,18	86,18	86,18	86,18	--	--	86,17
SANDÍA	Murcia	Sin semillas	-	-	33,00	35,00	35,00	35,00	37,00	--	--	34,93
SETAS CULTIVADAS	La Rioja	Pleurotus ostreatus	-	-	239,38	241,14	242,16	241,67	241,67	--	--	241,25
TOMATE	Almería	Cereza	I	-	--	227,00	198,00	--	213,00	224,00	--	215,30
	Granada	Cereza	I	-	174,00	179,00	186,00	--	187,00	188,00	--	182,68
	Murcia	Cereza	I	-	180,00	185,00	180,00	190,00	191,00	--	--	183,10
	Almería	Racimo	I	-	--	148,00	119,00	126,00	123,00	137,00	--	132,82
	Almería	Redondo	I	57-100mm	79,00	105,50	96,35	101,50	109,50	125,00	--	98,47
	Granada	Redondo	I	57-100mm	85,00	93,00	91,00	88,00	92,00	90,00	--	89,64
	Málaga	Redondo	I	57-100mm	95,00	95,00	95,00	95,00	95,00	--	--	95,00
	Murcia	Redondo	I	57-100mm	87,00	90,00	95,00	95,00	97,00	--	--	92,39
ZANAHORIA	Cádiz	Todos los tipos y variedades	-	-	65,00	65,00	65,00	65,00	65,00	--	--	65,00

3.2.2. Precios de Producción de Hortícolas en el Mercado Interior: Precios Medios Ponderados Semanales Nacionales

Referencia: Reglamento Delegado (UE) 2017/891 de la Comisión, de 13 de marzo (DOUE de 25 de mayo). Art. 55 y Anexo VI

Precios a la salida del centro de acondicionamiento de productos seleccionados, embalados y, en su caso, en palés (€/100kg peso neto)

HORTALIZAS

PRODUCTO	MERCADO	VARIEDAD O TIPO	CAT.	CALIBRE	PRECIO MEDIO PONDERADO SEMANAL NACIONAL Semana 27 - 2019: 01/07 - 07/07
AJO	ESPAÑA	Blanco	-	50-60 mm	180,00
	ESPAÑA	Morado	-	45-55 mm	173,68
	ESPAÑA	Primavera	-	50-60 mm	154,29
BERENJENA	ESPAÑA	Todos los tipos y variedades	-	40+ /70+	81,70
CALABACÍN	ESPAÑA	Todas las variedades	-	14-21	37,75
CEBOLLA	ESPAÑA	Todos los tipos y variedades	-	40-80	50,65
CHAMPIÑÓN (SETAS CULTIVADAS)	ESPAÑA	Cerrado	-	Medio (30-65 mm)	193,58
JUDÍA (VERDE)	ESPAÑA	Todos los tipos y variedades	-	-	164,83
LECHUGA	ESPAÑA	Todos los tipos y variedades	I	400 g o superior	74,28
MELÓN	ESPAÑA	Todos los tipos y variedades	-	-	39,21
PEPINO	ESPAÑA	Variedades lisas	-	350-500 g	72,39
PIMIENTO DULCE	ESPAÑA	Todos los tipos y variedades	I	40 mm o superior	130,50
SANDÍA	ESPAÑA	Todos los tipos y variedades	-	-	33,35
TOMATE	ESPAÑA	Cereza	I	-	192,72
	ESPAÑA	Racimo	I	-	132,82
	ESPAÑA	Redondo	I	57-100mm	94,00
ZANAHORIA	ESPAÑA	Todos los tipos y variedades	-	-	58,38

4. PRECIOS REPRESENTATIVOS DE PRODUCTOS GANADEROS

4.1. PRECIOS REPRESENTATIVOS DE PRODUCTOS GANADEROS: BOVINO

4.1.1. Precios Medios Nacionales de Canales de Bovino Pesado

PRECIO MEDIO NACIONAL (€/100kg Canal) DE CANALES DE BOVINO PESADO SEGÚN MODELO COMUNITARIO DE CLASIFICACIÓN R 2017/1182, R 2017/1184, RD 815/2018 (Euro/100kg canal)

CATEGORÍA	CLASE DE CONFORMACIÓN Y DE ESTADO DE ENGRASAMIENTO	Semana 24-30/06 2019	Semana 01-07/07 2019	Variación €
Categoría A: Canales de machos jóvenes sin castrar de más de un año y menos de dos	Muy buena y poco cubierta (U-2)	379,43	373,75	-5,68
	Muy buena y cubierta (U-3)	374,65	375,93	1,28
	Precio medio ponderado Categoría U	376,86	374,92	-1,94
	Buena y poco cubierta (R-2)	354,21	360,57	6,36
	Buena y cubierta (R-3)	352,34	355,60	3,26
	Precio medio ponderado Categoría R	353,34	358,25	4,91
	Menos buena y poco cubierta (O-2)	320,57	324,62	4,05
Menos buena y cubierta (O-3)	333,37	334,87	1,50	
Precio medio ponderado Categoría O	324,93	328,11	3,18	
Categoría D: Canales de hembras que hayan parido	Mediocre y poco cubierta (P-2)	215,51	221,46	5,95
	Mediocre y cubierta (P-3)	243,70	235,15	-8,55
	Precio medio ponderado Categoría P	217,37	222,36	4,99
	Buena y cubierta (R-3)	269,94	276,85	6,91
	Buena y grasa (R-4)	313,90	315,33	1,43
	Precio medio ponderado Categoría R	284,71	289,78	5,07
	Menos buena y poco cubierta (O-2)	226,67	227,04	0,37
Menos buena y cubierta (O-3)	246,92	235,70	-11,22	
Menos buena y grasa (O-4)	308,60	294,83	-13,77	
Precio medio ponderado Categoría O	244,70	238,00	-6,70	
Categoría E: Canales de otras hembras (de 12 meses o más)	Muy buena y poco cubierta (U-2)	387,94	381,58	-6,36
	Muy buena y cubierta (U-3)	388,15	392,32	4,17
	Precio medio ponderado Categoría U	388,11	390,43	2,32
	Buena y poco cubierta (R-2)	373,18	366,42	-6,76
	Buena y cubierta (R-3)	360,72	361,75	1,03
	Buena y grasa (R-4)	387,54	374,79	-12,75
	Precio medio ponderado Categoría R	363,75	363,12	-0,63
	Menos buena y poco cubierta (O-2)	301,35	293,92	-7,43
	Menos buena y cubierta (O-3)	327,26	323,47	-3,79
Menos buena y grasa (O-4)	332,31	319,17	-13,14	
Precio medio ponderado Categoría O	322,59	318,03	-4,56	
Categoría Z: Canales de animales desde 8 a menos de 12 meses	Muy buena y poco cubierta (U-2)	402,18	391,78	-10,40
	Muy buena y cubierta (U-3)	391,60	397,02	5,42
	Precio medio ponderado Categoría U	396,59	394,55	-2,04
	Buena y poco cubierta (R-2)	373,51	374,42	0,91
	Buena y cubierta (R-3)	385,25	383,07	-2,18
	Precio medio ponderado Categoría R	382,10	380,75	-1,35
	Menos buena y poco cubierta (O-2)	327,34	318,16	-9,18
	Menos buena y cubierta (O-3)	335,85	334,05	-1,80
Precio medio ponderado Categoría O	330,89	324,78	-6,11	

4.1.2. Precios Medios Nacionales del Bovino Vivo

R 2017/1182, R 2017/1184 (Euro/100 kg vivo)

BOVINO VIVO	Semana 24-30/06 2019	Semana 01-07/07 2019	Variación €
Machos hasta 480 Kg. vivo	223,31	222,76	-0,55
Machos de más de 480 kg. vivo	198,39	197,39	-1,00
Hembras que hayan parido	100,69	99,92	-0,77
Otras hembras de hasta 380 Kg. vivo	222,01	221,91	-0,10
Otras hembras de más de 380 Kg. vivo	209,22	207,24	-1,98

4.1.3. Precios Medios Nacionales de Otros Animales de la Especie Bovina

OTROS BOVINOS	Semana 24-30/06 2019	Semana 01-07/07 2019	Variación €
TERNEROS DE 8 DÍAS A 4 SEMANA (Euro/cabeza)			
Macho frisón	104,38	103,96	-0,42
Macho cruzado	235,38	235,69	0,31
Hembra frisón	102,04	107,04	5,00
Hembra cruzado	152,40	147,77	-4,63
<i>Media ponderada nacional (Euro/Cabeza)</i>	159,48	158,69	-0,79
TERNEROS DE 6 HASTA 12 MESES (Euro/100kg vivo)			
Macho frisón (base 200 kg)	176,37	176,37	0,00
Macho cruzado (base 200 kg)	292,44	292,44	0,00
Hembra frisón (base 200 kg)	350,00	350,00	0,00
Hembra cruzado (base 200 kg)	215,44	215,44	0,00
<i>Media ponderada nacional (Euro/100kg vivo)</i>	258,13	258,13	0,00

4.2. PRECIOS REPRESENTATIVOS DE PRODUCTOS GANADEROS: OVINO

4.2.1. Precios Medios Nacionales de Canales de Ovino Frescas o Refrigeradas

R 2017/1182, R 2017/1184 (Euro/100 kg canal)

CORDEROS I Y II	Semana 24-30/06 2019	Semana 01-07/07 2019	Variación €
Corderos I (12 a 13 kg/canal)	512,89	510,27	-2,62
Corderos II (13,1 a 16 kg/canal)	477,97	475,34	-2,63
<i>Media ponderada</i>	495,43	492,81	-2,62

PRECIOS MEDIOS DE CANALES DE OVINO FRESCAS O REFRIGERADAS EN LOS MERCADOS NACIONALES REPRESENTATIVOS PARA LA UE

MERCADO REPRESENTATIVO - Cordero 9-19 kg	Semana 24-30/06 2019	Semana 01-07/07 2019	Variación €
Barcelona	573,31	572,78	-0,53
Madrid	579,64	579,64	0,00
Valencia	644,46	644,46	0,00
Albacete	531,58	531,58	0,00
Extremadura	473,01	473,01	0,00
Segovia	507,50	497,50	-10,00
Toledo	513,60	513,60	0,00
Zaragoza	549,48	549,48	0,00
<i>Media ponderada</i>	513,44	510,80	-2,64

4.3. PRECIOS REPRESENTATIVOS DE PRODUCTOS GANADEROS: PORCINO

4.3.1. Precios Medios de Canales de Porcino de Capa Blanca

CLASIFICACIÓN EUROP R 2017/1182, R 2017/1184 (Euro/100kg canal)

	Clase S			Clase E			Clase U		
	Semana 24-30/06 2019	Semana 01-07/07 2019	Variación €	Semana 24-30/06 2019	Semana 01-07/07 2019	Variación €	Semana 24-30/06 2019	Semana 01-07/07 2019	Variación €
PRECIO MEDIO NACIONAL	182,89	182,31	-0,58	179,68	179,87	0,19	175,56	175,96	0,40

	Clase R			Clase O			Clase P		
	Semana 24-30/06 2019	Semana 01-07/07 2019	Variación €	Semana 24-30/06 2019	Semana 01-07/07 2019	Variación €	Semana 24-30/06 2019	Semana 01-07/07 2019	Variación €
PRECIO MEDIO NACIONAL	170,21	170,20	-0,01	166,58	166,64	0,06	165,47	162,50	-2,97

4.3.2. Precios Medios en Mercados Representativos Provinciales de Porcino Cebado

MERCADO REPRESENTATIVO	SELECTO			NORMAL			GRASO		
	Semana 24-30/06 2019	Semana 01-07/07 2019	Variación €	Semana 24-30/06 2019	Semana 01-07/07 2019	Variación €	Semana 24-30/06 2019	Semana 01-07/07 2019	Variación €
Barcelona	-	-	-	1,52	1,52	0,00	1,48	1,48	0,00
Huesca	1,48	1,48	0,00	1,46	1,46	0,00	1,44	1,44	0,00
Lleida	1,46	1,46	0,00	1,45	1,45	0,00	1,44	1,44	0,00
Murcia	1,51	1,51	0,00	1,50	1,50	0,00	1,49	1,49	0,00
Pontevedra	1,48	1,48	0,00	1,46	1,46	0,00	1,90	1,90	0,00
Salamanca	1,48	1,48	0,00	1,48	1,48	0,00	1,42	1,42	0,00
Segovia	1,46	1,46	0,00	1,46	1,46	0,00	1,44	1,44	0,00
Zaragoza	1,49	1,49	0,00	1,45	1,45	0,00	1,44	1,44	0,00

4.3.3. Precios Medios de Porcino Precoz, Lechones y Otras Calidades

(Euro/100kg vivo)

CERDAS DE DESVIEJE	Semana 24-30/06 2019	Semana 01-07/07 2019	Variación €
Cerdas de Desvieje	69,26	69,26	0,00
CERDOS CEBADOS			
Categoría U	135,18	135,49	0,31
LECHONES			
Lleida.Base 20kg de peso.	255,00	245,00	-10,00
Segovia.Base 20kg de peso.	310,00	300,00	-10,00
Media nacional. Calidad Normal. Base 20 kg de	289,62	279,87	-9,75

4.3.4. Precios Medios de Porcino: Tronco Ibérico

TOSTONES	Semana 24-30/06 2019	Semana 01-07/07 2019	Variación €
De 5 a 9 kilos	322,86	322,86	0,00
De 9 a 12 kilos	389,29	380,71	-8,58
LECHONES			
Lechón Ibérico Cruzado Base 23 kg	216,09	212,28	-3,81
MARRANOS			
Marranos Ibéricos de 35 a 60 kg	213,04	213,04	0,00
PRIMALES			
Primales Ibéricos de 60 a 100 kg	-	-	-
CERDO CEBADO			
Cerdo Cebado (Intensivo)	170,15	170,15	0,00
Cerdo Cebado de Campo (Extensivo)	194,35	194,35	0,00
Cerdo Cebado de Bellota 100% Ibérico	-	-	-
DESVIEJE			
Reproductores de desvieje	82,61	82,61	0,00
REPRODUCTORES			
Reproductores >6 meses	297,50	297,50	0,00
CASTRONAS			
Castronas	78,26	78,26	0,00

Denominaciones de acuerdo con la Norma de Calidad (RD 4/2014)

Para información sobre precios de productos agrícolas y ganaderos en otros Estados Miembros de la UE:

<https://ec.europa.eu/agriculture/>



MINISTERIO
DE AGRICULTURA, PESCA
Y ALIMENTACION