



4 de julio 2018

Índice:

1. Precios Medios Nacionales, comentarios y gráficos

2. Precios en Mercados Representativos UE (nacionales)

- 2.1 Cereales
- 2.2 Vinos
- 2.3 Aceites y Semillas
- 2.4 Frutas y Hortalizas
- 2.5 Vacuno
- 2.6 Ovino
- 2.7 Porcino

3. Precios en Mercados Representativos UE (semana anterior)



GOBIERNO
DE ESPAÑA

MINISTERIO
DE AGRICULTURA, PESCA
Y ALIMENTACIÓN

SECRETARÍA GENERAL TÉCNICA

Subdirección General de Estadística

sgestadi@mapama.es

<http://www.mapama.gob.es/es/estadistica/temas/default.aspx>

Publicación elaborada por la
Secretaría General Técnica
Subdirección General de Estadística



**MINISTERIO
DE AGRICULTURA, PESCA
Y ALIMENTACIÓN**

Edita

© Ministerio de Agricultura, Pesca y Alimentación
Secretaría General Técnica
Centro de Publicaciones
Catálogo de Publicaciones de la Administración General del Estado:
<http://publicacionesoficiales.boe.es/>

N.I.P.O.: 013-18-086-0

Se permite la utilización, copia o reproducción de los datos de este Boletín siempre que se cite expresamente su procedencia

PRECIOS MEDIOS NACIONALES AGRÍCOLAS

PRODUCTOS AGRÍCOLAS (especificaciones)		Semana 25 18-24/06	Semana 26 25/06-01/07	Variación semanal euros	Variación semanal %
CEREALES, alfalfa y pisa de girasol					
(1)	Trigo blando panificable (€/t)	185,53	181,78	-3,75	-2,02
(1)	Trigo duro (€/t)	195,23	195,23	0,00	0,00
(1)	Cebada pienso (€/t)	173,44	170,70	-2,74	-1,58
(1)	Cebada malta (€/t)	181,73	178,03	-3,70	-2,04
(1)	Maíz grano (€/t)	182,60	181,37	-1,23	-0,67
(4)	Arroz cáscara (€/t)	319,98	319,98	0,00	0,00
(1)	Alfalfa (€/t)	157,10	156,14	-0,95	-0,61
(1)	Pisa de girasol (€/t)	328,18	328,39	0,21	0,06
VINOS					
(2)	Vino blanco sin DOP/IGP (€/hectolitro)	53,02	53,28	0,26	0,49
(2)	Vino tinto sin DOP/IGP, 12 p. color (€/hectolitro)	64,78	64,07	-0,71	-1,09
(2)	Vino con DOP/IGP blanco RUEDA (€/hectolitro)	(*) 284,01	(**) 273,90	-10,11	-3,56
(2)	Vino con DOP/IGP tinto RIOJA (€/hectolitro)	(*) 241,21	(**) 240,30	-0,91	-0,38
ACEITES VEGETALES					
(3)	Aceite de oliva virgen extra < 0,8° (€/100 kg)	275,58	275,28	-0,30	-0,11
(3)	Aceite de oliva virgen, de 0,8° a 2° (€/100 kg)	247,62	247,19	-0,44	-0,18
(3)	Aceite de oliva lampante > 2° (€/100 kg)	233,89	236,08	2,19	0,94
(3)	Aceite de oliva refinado (€/100 kg)	235,90	236,38	0,48	0,20
(3)	Aceite de oliva orujo crudo (€/100 kg)	127,67	128,83	1,17	0,91
(3)	Aceite de oliva orujo refinado (€/100 kg)	177,00	175,17	-1,83	-1,04
(3)	Aceite de girasol refinado (€/100 kg)	74,69	74,69	0,00	0,00
FRUTAS					
(4)	Limón (€/100 kg)	93,61	90,18	-3,43	-3,66
(4)	Naranja (€/100 kg)	28,81	28,42	-0,39	-1,35
(4)	Albaricoque (€/100 kg)	53,37	57,79	4,42	8,29
(4)	Cereza (€/100 kg)	106,29	98,12	-8,16	-7,68
(4)	Ciruela (€/100 kg)	59,08	67,08	8,00	13,54
(4)	Melocotón (€/100 kg)	53,09	51,09	-2,00	-3,76
(4)	Higo fresco (€/100 kg)	204,50	211,50	7,00	3,42
(4)	Manzana Golden (€/100 kg)	77,50	77,50	0,00	0,00
(4)	Uva de mesa (€/100 kg)	67,50	80,00	12,50	18,52
(4)	Plátano (€/100 kg)	76,49	76,38	-0,11	-0,14
HORTALIZAS					
(4)	Acelga (€/100kg)	44,24	44,72	0,48	1,09
(4)	Ajo seco (€/100kg)	145,11	155,55	10,43	7,19
(4)	Berenjena (€/100 kg)	21,60	21,45	-0,14	-0,65
(4)	Calabacín (€/100 kg)	20,03	17,59	-2,44	-12,18
(4)	Cebolla (€/100 kg)	36,00	34,89	-1,11	-3,07
(4)	Champiñón (€/100kg)	137,89	137,89	0,00	0,00
(4)	Espárrago (€/100 ud)	154,87	153,35	-1,52	-0,98
(4)	Haba verde (€/100 kg)	95,00	95,00	0,00	0,00
(4)	Judía verde tipo plana (€/100 kg)	119,60	149,80	30,19	25,24
(4)	Lechuga Romana (€/100 ud)	23,51	22,92	-0,60	-2,54
(4)	Melón (€/100 kg)	23,75	22,61	-1,14	-4,79
(4)	Pepino (€/100 kg)	18,72	20,64	1,91	10,23
(4)	Pimiento verde tipo italiano (€/100 kg)	50,24	49,19	-1,06	-2,10
(4)	Sandía (€/100 kg)	18,63	17,05	-1,58	-8,46
(4)	Tomate liso (€/100 kg)	44,51	42,00	-2,50	-5,63
(4)	Zanahoria (€/100 kg)	40,50	40,50	0,00	0,00
(4)	Patata (€/100 kg)	40,77	38,06	-2,71	-6,64

Posición comercial:

(1) Entrada industria; (2) Salida bodega; (3) Salida almazara; (4) Granel: sobre árbol, finca, almacén, agricultor, alhóndiga, lonja

(*) (**) En los vinos con DOP/IGP los precios son mensuales.

(*) Precio Mayo 2018. (**) Precio Junio 2018

COMENTARIOS DE MERCADO

- **CEREALES** (▼): Descenso generalizado en los precios medios de los cereales grano; excepto en trigo duro y arroz cáscara que permanecen estables. Cebada malta (-2,04%), trigo blando panificable (-20,02%), cebada pienso (-1,58%) y maíz grano (-0,67%).
- **VINOS** (▲ ▼): Diferente comportamiento en los precios medios de los vinos sin DOP/IGP, con subida en el blanco 0,49% y descenso en el tinto (-1,09%). Los vinos con DOP/IGP descienden su precio en el mes de junio respecto del mes anterior. El blanco RUEDA baja un (-3,56%) y el tinto RIOJA baja un (-0,38%).
- **ACEITES VEGETALES** (▲ ▼): Predominio de las subidas en los precios medios de los aceites de oliva con incrementos del 0,94% en aceite lampante, 0,91% en aceite de orujo crudo y 0,20% en aceite refinado. Los descensos han correspondido a aceite de orujo refinado (-1,04%), aceite de oliva virgen (-0,18%) y aceite virgen extra (-0,11%). El precio medio del aceite de girasol refinado permanece estable.
- **CÍTRICOS** (▼): Vuelven a descender ligeramente los precios medios en origen de los cítricos de referencia: *limón Verna* (-3,66%) y *naranja Valencia Late* (-1,35%).
- **FRUTA DE HUESO** (▲ ▼): Diferentes tendencias en la variación de las cotizaciones de la fruta de hueso esta semana: subidas apreciables en *ciruela* (13,54%) y *albaricoque* (8,29%), y bajadas menos acentuadas en *cereza* (-7,68%) y *melocotón* (-3,76%).
- **HORTALIZAS** (▼ ▲): Entre los hortícolas en seguimiento cuyos precios en origen experimentan ascensos esta semana, destacan la *judía verde plana* (25,24%) y el *pepino* (10,23%), mientras que, entre los que bajan —algo más numerosos pero con variaciones relativas menos significativas—, cabe citar el *calabacín* (-12,18%) y la *sandía* (-8,46%). Pierde fuerza la *patata* (-6,64%) que, por primera vez desde mediados de abril, registra un precio medio en origen inferior a los 40 cent./kg.

PRECIOS MEDIOS NACIONALES AGRÍCOLAS

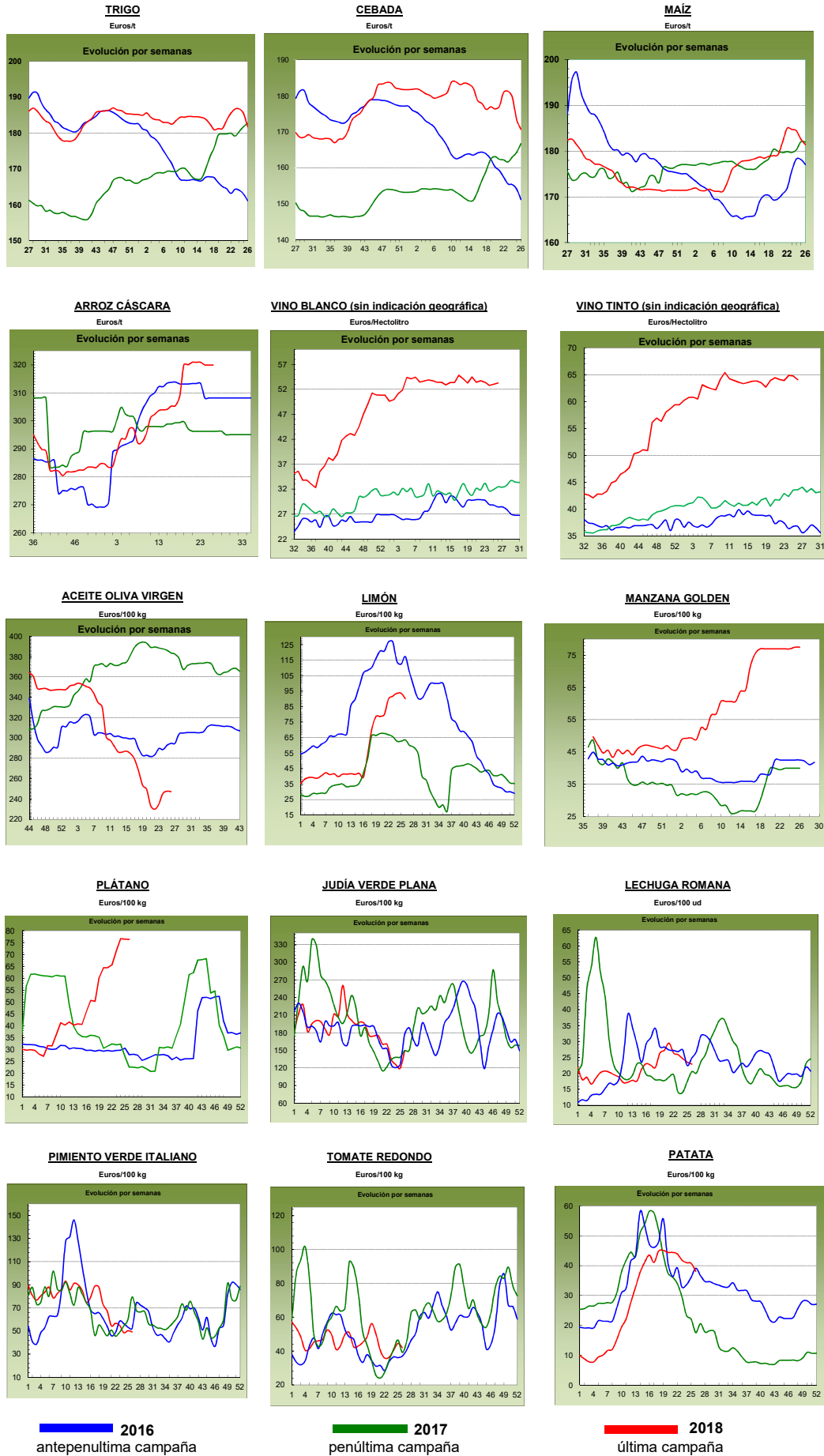

PRECIOS MEDIOS NACIONALES GANADEROS

PRODUCTOS GANADEROS (especificaciones)		Semana 25 18-24/06	Semana 26 25/06-01/07	Variación semanal euros	Variación semanal %
VACUNO					
(5)	Ternera, 180-300 kilos (€/100 kg canal)	390,21	388,32	-1,89	-0,48
(5)	Machos de 12 a 24 meses (Clase R) (€/100 kg canal)	384,78	389,13	4,35	1,13
(5)	Animales de 8 a 12 meses (Clase R) (€/100 kg canal)	397,96	396,33	-1,63	-0,41
(5)	Bovino vivo, conjunto categorías (€/100 kg vivo)	202,39	201,40	-0,99	-0,49
CORDERO					
(5)	Corderos 9-19 kilos (€/100 kg canal)	551,70	545,19	-6,51	-1,18
(5)	Corderos 12-16 kilos (€/100 kg canal)	531,13	524,98	-6,15	-1,16
PORCINO					
(5)	Porcino >60% magro (Clase S) (€/100 kg canal)	151,81	154,22	2,41	1,59
(5)	Porcino 60-55% magro (Clase E) (€/100 kg canal)	149,27	148,64	-0,63	-0,42
(5)	Porcino 55-50% magro (Clase U) (€/100 kg canal)	152,98	155,23	2,25	1,47
(5)	Porcino 50-45% magro (Clase R) (€/100 kg canal)	154,56	156,12	1,56	1,01
(5)	Lechon 20 kg (€/unidad)	38,30	37,51	-0,79	-2,06
POLLO					
(6)	Pollo, media de canales del 83% y 65% rdto. (€/100 kg canal)	172,11	174,50	2,39	1,39
(6)	Pollo P10 (83% rdto.) (€/100 kg canal)	170,67	173,98	3,31	1,94
(6)	Pollo P90 (65% rdto.) (€/100 kg canal)	172,29	174,56	2,27	1,32
HUEVOS					
(7)	Huevos, media Clase L y M (€/100 kg)	89,44	89,43	-0,01	-0,01
(7)	Huevos - Clase L (€/docena)	0,74	0,74	0,00	0,00
(7)	Huevos - Clase M (€/docena)	0,61	0,61	0,00	0,00
CONEJO					
(8)	Conejo 1,8-2,2 kilo, vivo (€/100 kg)	173,52	173,65	0,13	0,07
LECHE Y PRODUCTOS LÁCTEOS					
(10)	Suero de leche en polvo (€/100 kg)	64,00	64,70	0,70	1,09
(9)	Leche de vaca (€/100 litros). Fuente: FEGA	Precio mayo 2018: 31,60 €/100 litros			
MIEL					
(11)	Miel multifloral a granel (€/100 kg)	Precio abril 2018: 329,70 €/100 kg			

Posición comercial:

- (5) Entrada matadero; (6) Salida muelle matadero; (7) Salida muelle centro de embalaje; (8) Salida granja; (9) Precio pagado al ganadero
(10) Precio franco fábrica sin impuestos ni costes; (11) Venta a la industria o mayorista

COMENTARIOS DE MERCADO

- **VACUNO** (▲▼): La demanda y la oferta marcan la evolución de las cotizaciones de las **canales de vacuno**, destacando la alta demanda que se mantiene en las canales de los machos 12-24 meses, que anotan una subida de cotizaciones del 1,13%. Sin embargo, la demanda de las canales de ternera se reduce poco a poco, con un descenso de precios semanal del (-0,48%), similar comportamiento es el que mantienen las canales de los animales 8-12 meses (-0,41% de descenso en sus precios). En cuanto a las cotizaciones de los **animales vivos** (▼), esta semana los descensos recogidos son del (-0,49%), notándose ya cómo la demanda que venía de los países musulmanes empieza a frenarse, con lo que la salida de animales al exterior ya no es tan intensa como en las semanas previas.
- **OVINO** (▼): Las cotizaciones de las **canales de los corderos** anotaron nuevos descensos semanales, en este caso (-1,17%) de media. Si se une que ésta ha sido la última semana de mes al descenso de la demanda, tanto nacional como extranjera, y al lento descenso en la oferta, da como resultado una bajada en los precios para incentivar la compra de estos animales, tanto en vivo como en canal.
- **PORCINO** (▲): Subida del 0,91%, de media en sus diferentes clasificaciones, en las cotizaciones de las **canales de porcino de capa blanca**. Se empieza a notar el descenso en la oferta, sobre todo vía pesos, debido al descenso de los mismos por el calor, pero lo que debería ser una importante subida de precios, se contiene, porque la demanda de carne no aumenta, ni en España ni en el exterior. Descenso del (-2,06%) en las cotizaciones de los **lechones base 20 kg** (▼). Aunque el nivel de sacrificios en España es elevado y van quedando plazas vacías en las explotaciones, el ganadero sigue viendo que el precio del porcino de cebo se mantiene a un nivel muy por debajo del de años anteriores, por lo que espera a comprar lechones que, cuando salgan, lo hagan a precios mayores.
- **POLLOS** (▲): El incremento en la demanda de las **canales de pollo** hace que sus precios se mantengan alza, registrándose una subida semanal de los mismos del 1,39% de media.
- **HUEVOS** (⇒): Estabilidad en las cotizaciones de los huevos debido al equilibrio existente entre oferta y demanda.
- **CONEJO** (⇒): Cotizaciones estables (0,07%) en el conejo vivo de granja, con oferta y demanda a la baja.
- **PRODUCTOS LÁCTEOS**: Subida del 1,09% en las cotizaciones del **suero de leche en polvo** (▲). En el mes de mayo, el precio de la **leche de vaca** (Fuente: FEGA) (▼) bajó un (-0,63%) respecto a abril. En estos primeros cinco meses del año 2018, las cotizaciones han bajado un (-3,95%).

PRECIOS MEDIOS NACIONALES GANADEROS

VACUNO VIVO

Euro/100 kg vivo

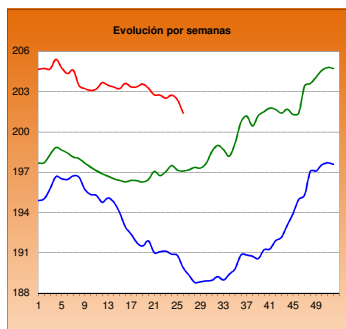

MACHOS 12-24 MESES (Clase R)

Euro/100 kg canal

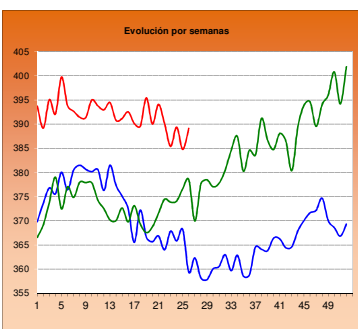

TERNERAS (Conjunto de Clases)

Euro/100 kg canal

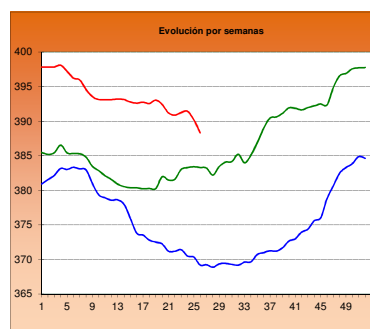

ANIMALES DE 8-12 MESES (Clase R)

Euro/100 kg canal

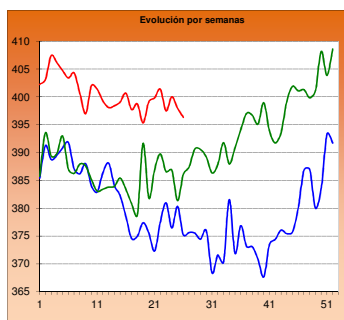

CORDERO 12-16 kilos

Euro/100 kg canal

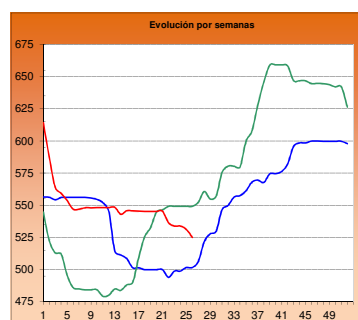

CORDERO 9-19 kilos

Euro/100 kg canal

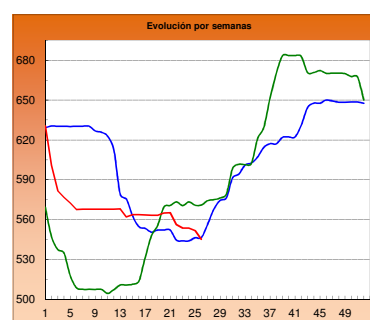

PORCINO >60% magro (Clase S)

Euro/100 kg canal

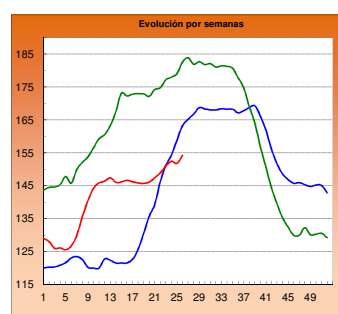

PORCINO 60-55% magro (Clase E)

Euro/100 kg canal

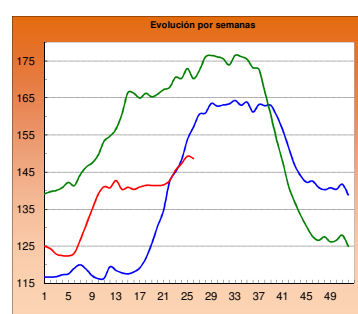

LECHONES Base 20 kg

Euro/unidad

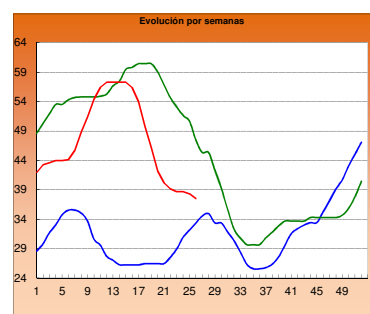

POLLO Canales del 83% y 65% rdto.

Euro/100 kg canal

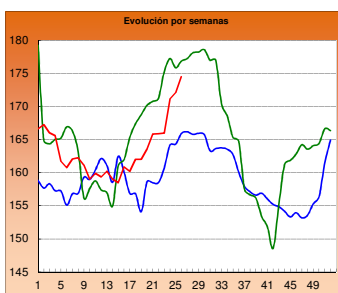

POLLO P90

Euro/100 kg canal

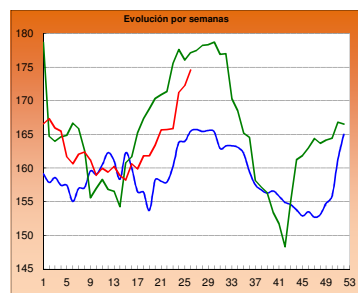

POLLO P10

Euro/100 kg canal

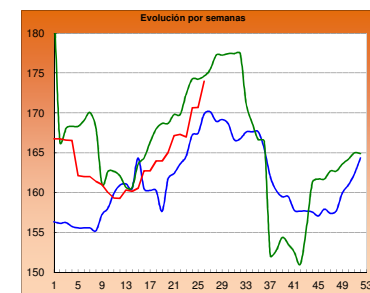

HUEVOS Clase L

Euro/ 100 kg canal

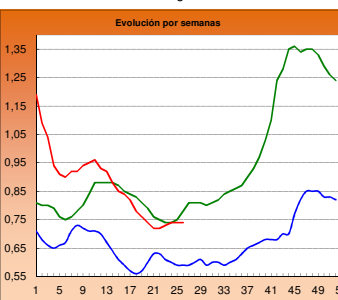

HUEVOS Clase M

Euro/ Docena

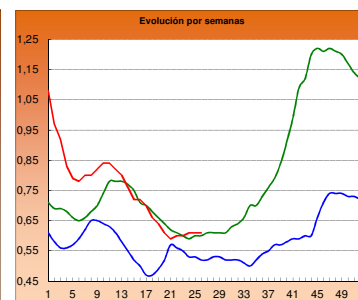

CONEJO VIVO

Euro/100 kg vivo

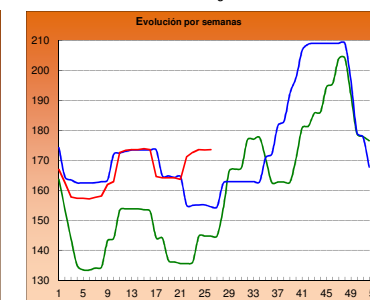
2016
2017
2018

I-2 PRECIOS EN MERCADOS REPRESENTATIVOS - CEREAL

Precios en Euro/Tonelada

REGLAMENTO (UE) 2017/1185 DE LA COMISION. Artículo 11, Anexo I. 1.
Precios de comercio al por mayor. Mercancía nacional y/o importada, sobre vehículo

PRODUCTO	MERCADO REPRESENTATIVO	Semana 18-24/06 2018	Semana 25/06-01/07 2018	Variación €
Trigo Blando Panificable	Albacete	187,00	175,00	-12,00
	Ávila	178,00	175,00	-3,00
	Barcelona	193,00	190,00	-3,00
	Burgos	178,80	177,80	-1,00
	Cádiz	187,00	187,00	0,00
	Huesca	188,00	183,00	-5,00
	León	183,00	179,00	-4,00
	Lérida	180,00	178,00	-2,00
	Madrid	170,00	165,00	-5,00
	Murcia	198,00	189,00	-9,00
	Navarra	181,00	180,00	-1,00
	Palencia	181,60	180,00	-1,60
	Pontevedra	191,00	187,00	-4,00
	Salamanca	181,60	177,00	-4,60
	Segovia	178,20	174,40	-3,80
	Sevilla	185,00	185,00	0,00
	Soria	178,50	176,40	-2,10
	Tarragona	192,00	186,00	-6,00
Valladolid	182,00	179,00	-3,00	
Zamora	183,00	179,00	-4,00	
Trigo Duro	Cádiz	195,00	195,00	0,00
	Córdoba	196,00	196,00	0,00
	Sevilla	195,00	195,00	0,00

I-2 PRECIOS EN MERCADOS REPRESENTATIVOS - CEREAL

Precios en Euro/Tonelada

REGLAMENTO (UE) 2017/1185 DE LA COMISION. Artículo 11, Anexo I. 1.

Precios de comercio al por mayor. Mercancía nacional y/o importada, sobre vehículo

PRODUCTO	MERCADO REPRESENTATIVO	Semana 18-24/06 2018	Semana 25/06-01/07 2018	Variación €
Cebada Pienso	Albacete	163,00	160,00	-3,00
	Ávila	168,00	162,00	-6,00
	Ciudad Real	162,20	160,60	-1,60
	La Coruña	186,00	186,00	0,00
	Cuenca	163,00	160,00	-3,00
	Gerona	172,00	169,00	-3,00
	Granada	--	165,00	--
	Huesca	172,00	161,00	-11,00
	León	180,00	180,00	0,00
	Lérida	162,00	160,00	-2,00
	Murcia	184,00	170,00	-14,00
	Palencia	174,00	172,00	-2,00
	Pontevedra	191,00	191,00	0,00
	Segovia	169,00	166,00	-3,00
	Sevilla	191,00	191,00	0,00
	Teruel	165,00	162,00	-3,00
	Valladolid	174,00	171,00	-3,00
	Zamora	178,00	178,00	0,00
	Zaragoza	165,00	162,00	-3,00
	Cebada Malta	Albacete	183,00	183,00
Burgos		169,00	165,00	-4,00
Cuenca		183,00	183,00	0,00
Huesca		193,00	182,00	-11,00
Navarra		190,00	190,00	0,00
Palencia		170,00	167,00	-3,00

I-2 PRECIOS EN MERCADOS REPRESENTATIVOS - CEREAL

Precios en Euro/Tonelada

REGLAMENTO (UE) 2017/1185 DE LA COMISION. Artículo 11, Anexo I. 1. Cereales y 2 Arroz
Maíz grano, precios de comercio al por mayor. Mercancia nacional y/o importada, sobre vehículo
Arroz cáscara, arroz blanco precios salida almacén agricultor

PRODUCTO	MERCADO REPRESENTATIVO	Semana 18-24/06 2018	Semana 25/06-01/07 2018	Variación €
Maiz Grano	Badajoz	191,00	191,00	0,00
	Barcelona	183,00	182,00	-1,00
	Cáceres	191,00	191,00	0,00
	La Coruña	176,00	176,00	0,00
	Gerona	183,00	182,00	-1,00
	Huesca	180,00	177,00	-3,00
	León	188,00	185,00	-3,00
	Lérida	176,00	176,00	0,00
	Madrid	188,00	180,00	-8,00
	Murcia	177,00	176,00	-1,00
	Navarra	181,00	182,00	1,00
	Sevilla	185,00	185,00	0,00
	Valencia	181,00	180,00	-1,00
	Zaragoza	180,00	180,00	0,00
Arroz cáscara (Indica)	Sevilla	314,00	314,00	0,00
Arroz cáscara (Japónica)	Sevilla	310,67	310,67	0,00
	Valencia	330,00	330,00	0,00
Arroz blanco (Indica)	Badajoz	535,00	535,00	0,00
	Sevilla	490,00	490,00	0,00
	Valencia	557,50	557,50	0,00
Arroz blanco (Japónica)	Badajoz	550,00	550,00	0,00
	Sevilla	500,00	500,00	0,00
	Valencia	572,50	572,50	0,00
Arroz blanco vaporizado (Indica)	Sevilla	612,00	612,00	0,00
	Valencia	595,00	595,00	0,00
Arroz partido	Sevilla	307,00	307,00	0,00
	Valencia	325,00	316,25	-8,75

**II-3 PRECIOS EN MERCADOS REPRESENTATIVOS
VINOS BLANCOS Y TINTOS**

R. EJECUCIÓN (UE) 2017/1185 de la COMISIÓN. Art 11 Anexo II. 3.

En €/hectolitro, salida bodega, a granel, pago al contado sin I.V.A.

PRODUCTO	MERCADO REPRESENTATIVO	Semana 18 - 24/06	Semana 25/06 - 1/07	Variación €
		25 2018	26 2018	
VINO BLANCO sin DOP/IGP				
	Albacete	60,96	62,70	1,73
	Badajoz	56,87	56,87	0,00
	Ciudad Real	51,20	51,20	0,00
	Cuenca	52,46	52,46	0,00
	Toledo	51,65	52,53	0,88
VINO TINTO sin DOP/IGP				
Precio de vino tinto referido al producto de 12 puntos de color				
	Albacete	65,15	63,43	-1,72
	Ciudad Real	60,36	60,36	0,00
	Cuenca	63,81	63,81	0,00
	Badajoz	69,38	69,38	0,00
	Murcia	59,95	58,95	-1,00
	Toledo	67,45	65,79	-1,66
	Valencia	64,27	64,27	0,00
PRODUCTO	ZONA DOP / IGP	Euros / Hectolitro		Variación €
		Mayo	Junio	
VINO BLANCO con DOP/IGP	RUEDA	284,01	273,90	-10,11
VINO TINTO con DOP/IGP	RIOJA	241,21	240,30	-0,91

I-4 PRECIOS EN MERCADOS REPRESENTATIVOS DE ACEITES

Aceites. Precios sobre almazara, en €/100 kg, sin I.V.A. Rgto. 2017/1185. Art.11. Anexo I.3.

Semilla de girasol. Precios en centros de demanda, en €/100 kg, sin I.V.A. Rgto 2017/1185. Art. 8

PRODUCTO Y ESPECIFICACIONES	MERCADO REPRESENTATIVO	Semana	Semana	Variación €
		25 18 - 24/06 2018	26 25/06 - 1/07 2018	
ACEITE DE OLIVA VIRGEN EXTRA Menos de 0,8°	Badajoz	275,00	280,00	5,00
	Ciudad Real	276,00	276,00	0,00
	Córdoba	274,50	276,50	2,00
	Granada	278,25	273,75	-4,50
	Jaén	275,04	272,37	-2,67
	Málaga	269,10	271,10	2,00
	Sevilla	280,34	281,63	1,29
	Tarragona	272,50	280,00	7,50
	Toledo	275,00	275,00	0,00
ACEITE DE OLIVA VIRGEN De 0,8° a 2°	Badajoz	250,00	255,00	5,00
	Córdoba	246,25	244,50	-1,75
	Granada	243,50	245,00	1,50
	Jaén	249,49	249,46	-0,03
	Sevilla	250,99	251,67	0,68
	Cadiz	245,00	247,50	2,50
	Tarragona	250,00	250,00	0,00
	Toledo	245,00	245,00	0,00
ACEITE DE OLIVA LAMPANTE Más de 2°	Córdoba	237,00	236,50	-0,50
	Granada	234,50	235,00	0,50
	Jaén	234,26	237,09	2,83
	Málaga	221,34	228,37	7,04
	Sevilla	235,17	236,06	0,89
	Tarragona	220,00	227,50	7,50
	Badajoz	235,00	235,00	0,00
ACEITE DE OLIVA REFINADO	Córdoba	236,00	232,50	-3,50
	Jaén	231,50	231,50	0,00
	Sevilla	231,09	231,50	0,42
	Tarragona	245,00	250,00	5,00
ACEITE DE ORUJO CRUDO	Córdoba	127,50	131,00	3,50
	Jaén	135,50	135,50	0,00
	Tarragona	120,00	120,00	0,00
ACEITE DE ORUJO REFINADO	Córdoba	175,00	179,50	4,50
	Jaén	176,00	176,00	0,00
	Tarragona	180,00	170,00	-10,00
ACEITE DE GIRASOL REFINADO	Córdoba	74,50	74,50	0,00
	Sevilla	74,07	74,07	0,00
	Tarragona	75,50	75,50	0,00
PIPA DE GIRASOL	Andalucía	337,62	338,14	0,52
	Centro-Norte	321,88	321,88	0,00

I-5 PRECIOS EN MERCADOS REPRESENTATIVOS - FRUTAS Y HORTALIZAS

PRECIOS DE PRODUCTOS NACIONALES

Mercados representativos de producción

Precios a la salida del centro de acondicionamiento de productos seleccionados, embalados y, en su caso, en palés €/100 kg peso neto)

CÍTRICOS

PRODUCTO	MERCADO	VARIEDAD O TIPO	CAT.	CALIBRE	DIA/MES							
					25/6	26/6	27/6	28/6	29/6	30/6	1/7	PMPS
LIMÓN	Alicante	Verna	I	3-4	150,64	152,53	150,65	153,45	149,70	--	--	151,41
	Málaga	Verna	I	3-4	171,00	169,00	169,00	172,00	171,00	--	--	170,37
	Murcia	Verna	I	3-4	165,00	166,00	165,00	165,00	164,00	--	--	165,00
MANDARINA	Valencia	Ortanique	I	1-2	64,00	64,00	64,00	64,00	64,00	--	--	64,00
NARANJA	Castellón	Barberina	I	3-6	80,46	80,46	80,46	80,46	80,46	--	--	80,46
	Valencia	Navel Lane Late	I	3-6	71,27	71,27	71,27	71,27	71,27	--	--	71,27
	Valencia	Navel Powell	I	3-6	71,21	71,21	71,21	71,21	71,21	--	--	71,21
	Valencia	Valencia Delta Seedless	I	3-6	65,78	65,78	65,78	65,78	65,78	--	--	65,78
	Castellón	Valencia Late	I	3-6	67,32	67,32	67,32	67,32	67,32	--	--	67,32
	Valencia	Valencia Late	I	3-6	75,46	75,46	75,46	75,46	75,46	--	--	75,46

FRUTAS DE PEPITA

PRODUCTO	MERCADO	VARIEDAD O TIPO	CAT.	CALIBRE mm	DIA/MES							
					25/6	26/6	27/6	28/6	29/6	30/6	1/7	PMPS
MANZANA	Gerona	Fuji	I	70-80	106,70	106,70	106,70	106,70	106,70	--	--	106,70
	Gerona	Golden Delicious	I	70-80	106,30	106,30	106,30	106,30	106,30	--	--	106,30
	Lérida	Golden Delicious	I	70-80	90,00	90,00	85,89	82,00	89,00	--	--	87,08
	Zaragoza	Golden Delicious	I	70-80	--	93,20	95,26	97,21	108,27	95,14	--	97,25
	Gerona	Granny Smith	I	70-80	90,10	90,10	90,10	90,10	90,10	--	--	90,10
	Lérida	Granny Smith	I	70-80	63,00	63,00	62,50	63,00	63,00	--	--	62,94
PERA	Lérida	Conferencia	I	60-65+	87,00	85,00	81,34	86,00	88,00	--	--	85,59
	Zaragoza	Conferencia	I	60-65+	--	81,41	80,76	82,36	81,67	--	--	81,55
UVA DE MESA	Murcia	Apirenas Blancas	I	-	105,00	102,00	100,00	100,00	100,00	--	--	101,08

FRUTAS DE HUESO

PRODUCTO	MERCADO	VARIEDAD O TIPO	CAT.	CALIBRE	DIA/MES							
					25/6	26/6	27/6	28/6	29/6	30/6	1/7	PMPS
AGUACATE	Granada	Hass	-	-	--	--	--	--	315,00	315,00	--	315,00
ALBARICOQUE	Albacete	Todos los tipos y variedades	-	45-50 mm	50,00	50,00	50,00	50,00	50,00	--	--	50,00
	Murcia	Todos los tipos y variedades	-	45-50 mm	72,00	70,00	70,00	70,00	71,00	--	--	70,53
	Teruel	Todos los tipos y variedades	-	45-50 mm	--	--	--	--	119,43	--	--	119,43
	Valencia	Todos los tipos y variedades	-	45-50 mm	90,00	90,00	90,00	90,00	90,00	--	--	90,00
	Zaragoza	Todos los tipos y variedades	-	45-50 mm	--	109,40	98,63	96,83	109,19	95,00	--	103,39
CEREZA	Cáceres	Todas las variedades dulces	-	22 y más	142,00	142,00	142,00	142,00	142,00	--	--	142,00
	Zaragoza	Todas las variedades dulces	-	22 y más	--	154,93	153,97	136,91	161,74	144,36	--	150,81
CIRUELA	Badajoz	Todos los tipos y variedades	-	35 mm o superior	104,00	104,00	104,00	104,00	104,00	--	--	104,00
	Murcia	Roja	-	35 mm o superior	70,00	72,00	71,00	72,00	70,00	--	--	71,20
	Zaragoza	Reina Claudia	-	35 mm o superior	67,92	--	--	--	--	--	--	67,92
MELOCOTÓN	Badajoz	Pulpa Amarilla	I	A/B	75,00	75,00	75,00	75,00	75,00	--	--	75,00
	Lérida	Pulpa Amarilla	I	A/B	78,53	77,98	79,29	77,99	77,08	--	--	78,12
	Murcia	Pulpa Amarilla	I	A/B	65,00	65,00	75,00	72,00	62,00	--	--	67,55
	Zaragoza	Pulpa Amarilla	I	A/B	46,06	--	--	--	--	--	--	46,06
	Badajoz	Pulpa Blanca	I	A/B	75,00	75,00	75,00	75,00	75,00	--	--	75,00
	Lérida	Pulpa Blanca	I	A/B	108,00	107,31	107,37	107,14	106,62	--	--	107,27
NECTARINA	Badajoz	Pulpa Amarilla	I	A/B	89,00	89,00	89,00	89,00	89,00	--	--	89,00
	Lérida	Pulpa Amarilla	I	A/B	102,44	99,34	101,27	99,99	98,77	--	--	100,26
	Murcia	Pulpa Amarilla	I	A/B	70,00	71,00	70,00	68,00	68,00	--	--	69,57
	Zaragoza	Pulpa Amarilla	I	A/B	61,69	--	--	--	82,40	--	--	62,56
	Badajoz	Pulpa Blanca	I	A/B	89,00	89,00	89,00	89,00	89,00	--	--	89,00
PARAGUAYA	Lérida	--	-	A/B	63,23	83,15	83,20	87,40	89,16	--	--	84,13
	Murcia	--	-	A/B	70,00	70,00	69,00	68,00	70,00	--	--	69,40
	Zaragoza	--	-	A/B	50,00	--	--	--	87,30	--	--	59,80

1-5 b FRUTAS Y HORTALIZAS
PRECIOS DE PRODUCTOS NACIONALES
Mercados representativos de producción

Referencia: Reglamento Delegado (UE) 2017/891 de la Comisión, de 13 de marzo (DOUE de 25 de mayo). Art. 55 y Anexo VI
 Precios a la salida del centro de acondicionamiento de productos seleccionados, embalados y, en su caso, en palés (€/100kg peso neto)

CÍTRICOS

PRODUCTO	MERCADO	VARIEDAD O TIPO	CAT.	CALIBRE	PRECIO MEDIO PONDERADO SEMANAL NACIONAL Semana 26 - 2018: 25/06 - 01/07
LIMÓN	ESPAÑA	Todas las variedades	1	3-4	162,04
MANDARINA	ESPAÑA	Todas las variedades	1	1-2	64,00
NARANJA	ESPAÑA	Lanelate	1	3-6	71,27
	ESPAÑA	Valencia Late	1	3-6	74,73

FRUTAS DE PEPITA

PRODUCTO	MERCADO	VARIEDAD O TIPO	CAT.	CALIBRE mm	PRECIO MEDIO PONDERADO SEMANAL NACIONAL Semana 26 - 2018: 25/06 - 01/07
MANZANA	ESPAÑA	Fuji	1	70/80	106,70
	ESPAÑA	Golden delicious	1	70/80	94,48
	ESPAÑA	Granny Smith	1	70/80	77,22
PERA	ESPAÑA	Conferencia	1	60/65+	85,45
UVA DE MESA	ESPAÑA	Todas las variedades sin pepitas	1	-	101,08

FRUTAS DE HUESO

PRODUCTO	MERCADO	VARIEDAD O TIPO	CAT.	CALIBRE	PRECIO MEDIO PONDERADO SEMANAL NACIONAL Semana 26 - 2018: 25/06 - 01/07
AGUACATE	ESPAÑA	Hass	-	-	315,00
ALBARICOQUE	ESPAÑA	Todos los tipos y variedades	-	45-50 mm	72,88
CEREZA	ESPAÑA	Todas las variedades dulces	-	22 y más	144,86
CIRUELA	ESPAÑA	Todos los tipos y variedades	-	35-40 mm o superior	86,87
MELOCOTÓN	ESPAÑA	Pulpa Amarilla	1	A/B	71,66
	ESPAÑA	Pulpa Blanca	1	A/B	82,41
NECTARINA	ESPAÑA	Pulpa Amarilla	1	A/B	82,89
	ESPAÑA	Pulpa Blanca	1	A/B	89,00

I-5 PRECIOS EN MERCADOS REPRESENTATIVOS - FRUTAS Y HORTALIZAS

PRECIOS DE PRODUCTOS NACIONALES

Mercados representativos de producción

Precios a la salida del centro de acondicionamiento de productos seleccionados, embalados y, en su caso, en palé/100 kg peso neto)

HORTALIZAS

PRODUCTO	MERCADO	VARIEDAD O TIPO	CAT.	CALIBRE	DIA/MES							
					25/6	26/6	27/6	28/6	29/6	30/6	1/7	PMPS
AJO	Cuenca	Blanco	-	50-60 mm	180,00	180,00	180,00	180,00	180,00	--	--	180,00
	Albacete	Morado	-	50-80 mm	193,00	193,00	193,00	193,00	193,00	--	--	193,00
	Cuenca	Morado	-	50-80 mm	222,42	222,42	222,42	222,42	222,42	--	--	222,42
	Córdoba	Primavera	-	50-60 mm	155,00	155,00	155,00	155,00	155,00	--	--	155,00
	Cuenca	Primavera	-	50-60 mm	204,00	204,00	204,00	204,00	204,00	--	--	204,00
BERENJENA	Almería	-	-	-	29,11	28,57	30,43	44,29	40,12	--	--	34,43
CALABACÍN	Almería	-	-	14-21 g	24,00	15,00	16,50	12,00	18,00	--	--	18,85
	Murcia	-	-	14-21 g	42,00	42,00	40,00	39,00	39,00	--	--	40,67
	Navarra	-	-	14-21 g	75,00	75,00	75,00	75,00	75,00	--	--	75,00
CEBOLLA	Albacete	Todos los tipos y variedades	-	40-80 mm	33,50	33,50	33,50	33,50	33,50	--	--	33,50
	Murcia	Babosa	-	40-80 mm	33,00	34,00	35,00	34,00	34,00	--	--	33,91
	Valencia	Babosa	-	40-80 mm	37,50	37,50	37,50	37,50	37,50	--	--	37,50
CHAMPIÑÓN	Albacete	Cerrado	-	30-65 mm	173,75	173,75	173,75	173,75	173,75	--	--	173,75
	Cuenca	Cerrado	-	30-65 mm	206,00	206,00	206,00	206,00	206,00	--	--	206,00
	La Rioja	Cerrado	-	30-65 mm	222,67	222,94	221,82	223,82	223,82	--	--	223,03
	Navarra	Cerrado	-	30-65 mm	190,00	190,00	190,00	190,00	190,00	--	--	190,00
ESPÁRRAGO	Guadalajara	Todos los tipos y variedades	-	10-16+ mm	210,00	210,00	210,00	210,00	210,00	--	--	210,00
JUDÍA VERDE	Almería	Emerite	-	-	181,00	--	96,00	--	109,00	--	--	104,00
	Almería	Plana	-	-	123,53	127,14	118,43	129,41	111,43	--	--	121,32
	Granada	Plana	-	-	154,00	--	174,00	--	153,00	156,00	--	155,79
LECHUGA	Murcia	Baby	I	-	75,00	76,00	75,00	77,00	76,00	--	--	75,89
	Murcia	Iceberg	I	400g y+	55,00	57,00	57,00	55,00	58,00	--	--	56,54
	Murcia	Romana	I	400g y+	63,00	64,00	60,00	62,00	60,00	--	--	60,93
MELÓN	Murcia	Amarillo	-	-	44,00	43,00	43,00	41,00	43,00	--	--	42,60
	Murcia	Cantaloupe	-	-	47,00	49,00	50,00	47,00	50,00	--	--	48,30
	Murcia	Galia	-	-	42,00	40,00	45,00	42,00	46,00	--	--	42,51
	Almería	Piel de Sapo	-	-	25,00	--	18,00	--	--	--	--	21,07
	Murcia	Piel de Sapo	-	-	40,00	38,00	38,00	39,00	40,00	--	--	39,15
PEPINO	Almería	De Almería	-	350-500 g	27,18	30,84	29,90	31,08	30,60	45,05	--	30,38
	Murcia	Español	-	M (20-25 cm)	47,00	48,00	49,00	49,00	49,00	--	--	48,30
	Almería	Morico	-	-	24,00	--	26,00	--	53,00	--	--	32,67
PIMIENTO	Alicante	Cuadrado Color	I	70 mm y +	131,19	131,19	131,19	131,19	131,19	--	--	131,19
	Murcia	Cuadrado Color	I	70 mm y +	88,53	85,44	91,88	94,09	92,00	--	--	90,44
	Alicante	Cuadrado Verde	I	70 mm y +	110,32	110,32	110,32	110,32	110,32	--	--	110,32
	Almería	Cuadrado Verde	I	70 mm y +	70,00	70,00	68,00	40,00	68,00	--	--	63,20
	Murcia	Cuadrado Verde	I	70 mm y +	64,40	64,62	65,00	66,11	65,73	--	--	65,16
	Almería	Italiano Verde	I	40 mm y +	--	--	60,00	--	52,00	--	--	58,53
SANDÍA	Valencia	Con semillas	-	-	20,00	20,00	20,00	20,00	20,00	--	--	20,00
	Alicante	Sin semillas	-	-	59,16	59,16	59,16	59,16	59,16	--	--	59,16
	Almería	Sin semillas	-	-	25,00	--	20,00	--	--	--	--	22,60
	Murcia	Sin semillas	-	-	25,00	25,00	25,00	26,00	30,00	--	--	26,73
	Valencia	Sin semillas	-	-	26,64	26,64	26,64	26,64	26,64	--	--	26,64
SETAS CULTIVADAS	La Rioja	Pleurotus ostreatus	-	-	242,50	243,33	240,56	246,76	246,76	--	--	243,88
TOMATE	Almería	Cereza	I	-	--	77,00	65,00	--	52,00	--	--	66,23
	Granada	Cereza	I	-	146,00	178,00	145,00	135,00	137,00	134,00	--	148,61
	Murcia	Cereza	I	-	126,00	124,00	126,00	124,00	124,00	--	--	124,70
	Almería	Racimo	I	-	--	56,00	56,00	--	59,00	68,00	--	59,22
	Almería	Redondo	I	57-100mm	48,00	49,50	38,94	29,00	50,00	52,00	--	48,52
	Granada	Redondo	I	57-100mm	61,00	53,00	53,00	47,00	48,00	44,00	--	53,70
	Murcia	Redondo	I	57-100mm	60,00	61,00	60,00	58,00	59,00	--	--	59,57

I-5 b FRUTAS Y HORTALIZAS
PRECIOS DE PRODUCTOS NACIONALES
Mercados representativos de producción

Referencia: Reglamento Delegado (UE) 2017/891 de la Comisión, de 13 de marzo (DOUE de 25 de mayo). Art. 55 y Anexo VI

Precios a la salida del centro de acondicionamiento de productos seleccionados, embalados y, en su caso, en palés (€/100kg peso neto)

HORTALIZAS

PRODUCTO	MERCADO	VARIEDAD O TIPO	CAT.	CALIBRE	PRECIO MEDIO PONDERADO SEMANAL NACIONAL Semana 26 - 2018: 25/06 - 01/07
AJO	ESPAÑA	Blanco	-	50-60 mm	180,00
	ESPAÑA	Morado	-	45-55 mm	187,19
	ESPAÑA	Primavera	-	50-60 mm	157,33
BERENJENA	ESPAÑA	Todos los tipos y variedades	-	40+/70+	34,43
CALABACÍN	ESPAÑA	Todas las variedades	-	14-21	24,45
CEBOLLA	ESPAÑA	Todos los tipos y variedades	-	40-80	35,54
CHAMPIÑÓN (SETAS CULTIVADAS)	ESPAÑA	Cerrado	-	Medio (30-65 mm)	208,05
ESPÁRRAGO	ESPAÑA	Todos los tipos y variedades	-	10-16/16+ mm	287,83
JUDÍA (VERDE)	ESPAÑA	Todos los tipos y variedades	-	-	128,71
LECHUGA	ESPAÑA	Todos los tipos y variedades	I	400 g o superior	58,65
MELÓN	ESPAÑA	Todos los tipos y variedades	-	-	37,28
PEPINO	ESPAÑA	Variedades lisas	-	350-500 g	30,38
PIMIENTO DULCE	ESPAÑA	Todos los tipos y variedades	I	40 mm o superior	81,16
SANDÍA	ESPAÑA	Todos los tipos y variedades	-	-	24,77
TOMATE	ESPAÑA	"Cereza"	I	57-100 mm	100,78
	ESPAÑA	Racimo	I	-	59,22
	ESPAÑA	Redondo	I	-	54,01

I-6 PRECIOS EN MERCADOS REPRESENTATIVOS VACUNO Y OVINO

A) BOVINO

1.- PRECIO MEDIO NACIONAL DE LAS CANALES DE BOVINO PESADO PROCEDENTES DE MATADEROS, SEGÚN MODELO DE CLASIFICACIÓN (R(CE) No 1308/2013. Annex IV. A).

(Commission Regulation - R 2017/1185 Art. 11 - Annex I.6) . Euro/100 kg canal

CATEGORÍA	CLASE DE CONFORMACIÓN Y DE ESTADO DE ENGRASAMIENTO	Semana 18-24/06 2018	Semana 25/06-01/07 2018	Variación €
Categoría A: Canales de machos jóvenes sin castrar de más de un año y menos de dos años	Muy buena y poco cubierta (U-2)	403,78	408,97	5,19
	Muy buena y cubierta (U-3)	408,01	403,74	-4,27
	Precio medio ponderado Categoría U	406,06	406,16	0,10
	Buena y poco cubierta (R-2)	383,45	396,06	12,62
	Buena y cubierta (R-3)	386,29	381,24	-5,05
	Precio medio ponderado Categoría R	384,78	389,13	4,36
	Menos buena y poco cubierta(O-2)	369,67	366,56	-3,11
Menos buena y cubierta (O-3)	365,81	354,21	-11,61	
Precio medio ponderado Categoría O	368,36	362,36	-6,00	
Categoría D: Canales de hembras que hayan parido	Mediocre y poco cubierta (P-2)	212,76	213,41	0,66
	Mediocre y cubierta (P-3)	232,48	230,80	-1,68
	Precio medio ponderado Categoría P	214,06	214,56	0,51
	Buena y cubierta (R-3)	271,03	269,98	-1,05
	Buena y grasa (R-4)	331,73	324,39	-7,34
	Precio medio ponderado Categoría R	291,42	288,26	-3,17
	Menos buena y poco cubierta(O-2)	235,14	238,65	3,51
Menos buena y cubierta (O-3)	253,85	259,15	5,29	
Menos buena y grasa (O-4)	278,97	293,29	14,32	
Precio medio ponderado Categoría O	248,64	254,10	5,45	
Categoría E: Canales de otras hembras (de 12 meses ó más)	Muy buena y poco cubierta (U-2)	416,56	416,94	0,38
	Muy buena y cubierta (U-3)	406,96	408,46	1,50
	Precio medio ponderado Categoría U	408,66	409,96	1,30
	Buena y poco cubierta (R-2)	394,53	384,41	-10,11
	Buena y cubierta (R-3)	393,64	395,80	2,15
	Buena y grasa (R-4)	379,28	380,48	1,19
	Precio medio ponderado Categoría R	392,62	393,73	1,11
Menos buena y poco cubierta(O-2)	322,08	313,96	-8,12	
Menos buena y cubierta (O-3)	345,92	347,31	1,39	
Menos buena y grasa (O-4)	371,00	366,64	-4,36	
Precio medio ponderado Categoría O	341,85	341,44	-0,41	
Categoría Z: Canales de animales desde 8 a menos de 12 meses	Muy buena y poco cubierta (U-2)	419,56	421,44	1,89
	Muy buena y cubierta (U-3)	411,48	411,06	-0,42
	Precio medio ponderado Categoría U	415,28	415,95	0,67
	Buena y poco cubierta (R-2)	399,16	399,70	0,54
	Buena y cubierta (R-3)	397,52	395,09	-2,43
	Precio medio ponderado Categoría R	397,96	396,33	-1,63
	Menos buena y poco cubierta(O-2)	358,76	363,40	4,64
Menos buena y cubierta (O-3)	337,75	351,66	13,91	
Precio medio ponderado Categoría O	350,00	358,50	8,51	

I-6 PRECIOS MEDIOS NACIONALES EN MERCADOS REPRESENTATIVOS VACUNO Y OVINO**1.-PRECIO MEDIO NACIONAL DE DISTINTAS CATEGORÍAS DE BOVINO (Euro/100 kg)**

BOVINO VIVO	Semana 18-24/06 2018	Semana 25/06-01/07 2018	Variación €
Machos hasta 480 Kg. vivo	232,87	231,94	-0,94
Machos de más de 480 kg. vivo	211,38	210,18	-1,20
Hembras que hayan parido	101,24	101,24	0,00
Otras hembras de hasta 380 Kg. vivo	227,58	226,28	-1,30
Otras hembras de más de 380 Kg. vivo	215,37	212,06	-3,31

2.-PRECIO MEDIO NACIONAL DE ANIMALES VIVOS DE LA ESPECIE BOVINA (Commission Regulation - R 2017/1185 Art. 11 - Annex I.6)

OTROS BOVINOS	Semana 18-24/06 2018	Semana 25/06-01/07 2018	Variación €
Terneros de ocho días a cuatro semanas			
tipo cruzado	198,90	192,87	-6,03
tipo frisón/país	144,53	142,49	-2,04
<i>Media ponderada nacional (Euro/Cabeza)</i>	171,72	167,68	-4,04
Bovinos ligeros comprendidos entre seis y doce meses			
<i>Media ponderada nacional (Euro/100 kg Vivo)</i>	276,12	278,03	1,91

B) CORDEROS**3.- PRECIOS MEDIOS NACIONALES DE LAS CANALES DE LA ESPECIES OVINA, SEGÚN MODELO DE CLASIFICACIÓN (R(CE) No 1308/2013. Annex IV. C) (Commission Regulation - R 2017/1185 Art. 11 - Annex I.6). Euro/100 kg Canal)**

CORDEROS I y II	Semana 18-24/06 2018	Semana 25/06-01/07 2018	Variación €
Corderos I (12 a 13 kg/canal)	554,18	547,58	-6,60
Corderos II (13,1 a 16 kg/canal)	508,07	502,38	-5,69
<i>Media ponderada</i>	531,13	524,98	-6,14

4.-PRECIOS MEDIOS NACIONALES DE LAS CANALES DE CORDERO EN MERCADOS REPRESENTATIVOS (R(CE) No 1308/2013. Annex IV. B) (Commission Regulation - R 2017/1185 Art. 11 - Annex I.6). Euro/100 Kg.)

MERCADO REPRESENTATIVO Cordero 9-19 kg	Semana 18-24/06 2018	Semana 25/06-01/07 2018	Variación €
Barcelona	621,44	620,92	-0,52
Madrid	630,08	630,08	0,00
Valencia	689,34	689,26	-0,08
Albacete	544,77	544,77	0,00
Extremadura	535,04	511,17	-23,87
Segovia	534,70	534,70	0,00
Toledo	543,62	543,62	0,00
Zaragoza	569,33	569,33	0,00
<i>Media ponderada</i>	551,70	545,19	-6,50

PRECIOS MEDIOS NACIONALES EN MERCADOS REPRESENTATIVOS - PRODUCTOS**D-1)PRECIOS MEDIOS NACIONALES DE LAS CANALES DE LA ESPECIE PORCINA, SEGÚN MODELO DE CLASIFICACIÓN (R(CE) No 1308/2013. Annex IV. B). (Commission Regulation - R 2017/1185 Art. 11 - Annex I.6)**

Euro/100 kg Canal

	Clase S			Clase E			Clase U		
	Semana 18-24/06 2018	Semana 25/06- 01/07 2018	Variación €	Semana 18-24/06 2018	Semana 25/06- 01/07 2018	Variación €	Semana 18-24/06 2018	Semana 25/06- 01/07 2018	Variación €
PRECIO MEDIO NACIONAL	151,81	154,22	2,40	149,27	148,64	-0,63	152,98	155,23	2,25

	Clase R			Clase O			Clase P		
	Semana 18-24/06 2018	Semana 25/06- 01/07 2018	Variación €	Semana 18-24/06 2018	Semana 25/06- 01/07 2018	Variación €	Semana 18-24/06 2018	Semana 25/06- 01/07 2018	Variación €
PRECIO MEDIO NACIONAL	154,56	156,12	1,56	150,95	152,70	1,75	142,62	142,78	0,16

D-2)-PRECIOS EN DISTINTOS CENTROS DE COTIACIÓN DE PORCINO CEBADO

Euros/kg vivo

MERCADO REPRESENTATIVO	SELECTO			NORMAL			GRASO		
	Semana 18-24/06 2018	Semana 25/06-01/07 2018	Variación €	Semana 18-24/06 2018	Semana 25/06-01/07 2018	Variación €	Semana 18-24/06 2018	Semana 25/06-01/07 2018	Variación €
Albacete	--	--	--	--	--	--	--	--	--
Barcelona	--	--	--	1,28	1,28	0,00	1,25	1,25	0,00
Huesca	1,23	1,24	0,01	1,21	1,22	0,01	1,19	1,20	0,01
Lleida	1,23	1,23	0,00	1,22	1,22	0,00	1,20	1,21	0,00
Murcia	1,27	1,27	0,00	1,26	1,26	0,00	1,25	1,25	0,00
Pontevedra	1,25	1,25	0,00	1,22	1,22	0,00	1,59	1,59	0,00
Salamanca	1,22	1,22	0,01	1,20	1,22	0,01	1,34	1,36	0,01
Segovia	1,23	1,23	0,00	1,22	1,22	0,00	1,36	1,36	0,00
Zaragoza	1,26	1,26	0,00	1,22	1,22	0,00	1,20	1,21	0,00

PRECIOS MEDIOS NACIONALES EN MERCADOS REPRESENTATIVOS - PRODUCTOS**E) - PORCINO PRECOZ
LECHONES, OTRAS CALIDADES.**

Euro/100 Kg vivo

Cerdas de Desvieje	Semana 18-24/06 2018	Semana 25/06-01/07 2018	Variación €
Cerdas de Desvieje	54,46	54,35	-0,10
CERDOS CEBADOS			
Categoría U	117,80	119,53	1,73
LECHONES			
Lleida.Base 20kg de peso.	172,50	170,00	-2,50
Segovia.Base 20kg de peso.	217,50	207,50	-10,00
Media nacional. Calidad Normal. Base 20 kg de peso	191,49	187,56	-3,94

F) - TRONCO IBÉRICO

Euro/100 Kg vivo

TOSTONES	Semana 18-24/06 2018	Semana 25/06-01/07 2018	Variación €
De 5 a 9 kilos	297,14	297,14	0,00
De 9 a 12 kilos	495,00	478,57	-16,43
LECHONES			
Lechón Ibérico Cruzado Base 23 kg	421,07	397,79	-23,28
MARRANOS			
Marranos Ibéricos de 35 a 60 kg	339,13	339,13	0,00
PRIMALES			
Primals Ibéricos de 60 a 100 kg	--	--	--
CERDO CEBADO			
Cerdo Cebado (Intensivo)	208,69	207,94	-0,75
Cerdo Cebado de Campo (Extensivo)	216,96	216,21	-0,75
Cerdo Cebado de Bellota 100% Ibérico	--	--	--
DESVIEJE			
Reproductores de desvieje	121,74	117,39	-4,35
REPRODUCTORES			
Reproductores >6 meses	374,50	374,50	0,00
CASTRONAS			
Castronas	104,35	104,35	0,00

Denominaciones de acuerdo con la Norma de Calidad (RD 4/2014)

PRECIOS DE MERCADO. PAÍSES MIEMBROS UE

Semana 25 (del 18 al 24 de junio). Año 2018

**1.- PRECIO MEDIO NACIONAL DE LAS CANALES DE BOVINO PESADO SEGÚN MODELO DE CLASIFICACIÓN (R(CE) No 1308/2013. Annex IV. A)
(Commission Regulation - R 2017/1185 Art. 11 - Annex I.6)
(Euros/100 kg)**

CATEGORIA	CLASE DE CONFORMACIÓN Y DE ESTADO DE ENGRASAMIENTO	Alemania (DE)	Irlanda (IE)	España (ES)	Francia (FR)	Italia (IT)	Polonia (PL)	Portugal (PT)	Reino Unido (UK)	UE-28	% España / UE
Categoría A: Canales de machos jóvenes sin castrar de más de 12 y menos de 24 meses	Muy buena y poco cubierta (U-2)	389,0	411,8	403,8	406,0	407,9	345,4	403,2	421,6	398,2	1,4
	Muy buena y cubierta (U-3)	385,9	414,8	408,0	385,0	396,0	343,3	399,9	421,6	391,2	4,3
	Buena y poco cubierta (R-2)	383,6	400,9	383,5	376,0	308,6	330,6	381,6	409,2	370,7	3,4
	Buena y cubierta (R-3)	379,7	402,8	386,3	366,0	386,6	333,6	385,5	415,1	375,4	2,9
	Menos buena y poco cubierta (O-2)	354,7	378,6	369,7	322,0	321,6	323,2	339,4	366,4	342,8	7,8
	Menos buena y cubierta (O-3)	359,0	379,1	365,8	322,0	332,6	325,2	363,7	380,7	350,1	4,5
	Categoría A		377,4	401,1	393,0	373,9	394,9	328,2	381,2	400,3	374,8
Categoría D: Hembras paridas	Buena y cubierta (R-3)	345,8	356,1	271,0	374,0	324,3	302,7	260,4	359,1	351,4	-22,9
	Buena y grasa (R-4)	346,7	355,0	331,7	356,0	343,6	300,4	277,1	352,5	338,3	-1,9
	Menos buena y poco cubierta (O-2)	318,8	332,7	235,1	332,0	281,9	279,5	226,1	321,2	285,4	-17,6
	Menos buena y cubierta (O-3)	325,7	335,5	253,9	323,0	307,8	292,7	228,6	334,2	307,4	-17,4
	Menos buena y grasa (O-4)	331,9	335,8	279,0	310,0	297,4	296,2	230,3	333,3	316,8	-12,0
	Mediocre y poco cubierta (P-2)	265,6	303,4	212,8	270,0	256,3	252,3	209,4	283,2	256,5	-17,0
	Mediocre y cubierta (P-3)	278,0	324,2	232,5	295,0	276,0	268,1	215,7	302,8	290,2	-19,9
	Categoría D		315,5	331,3	252,0	325,3	275,9	282,3	222,6	322,5	301,6
Categoría E: Hembras de más de 12 meses	Muy buena y poco cubierta (U-2)	388,9	430,1	416,6	441,0	450,2	330,1	397,2	434,1	437,3	-4,7
	Muy buena y cubierta (U-3)	384,1	433,6	407,0	440,0	457,5	328,3	395,2	438,1	425,3	-4,3
	Buena y poco cubierta (R-2)	382,1	411,3	394,5	383,0	458,6	320,8	391,8	424,3	388,5	1,6
	Buena y cubierta (R-3)	379,3	419,7	393,6	390,0	378,6	324,5	382,9	429,2	392,0	0,4
	Buena y grasa (R-4)	372,4	419,2	379,3	375,0	387,0	325,0	393,5	430,8	413,4	-8,3
	Menos buena y poco cubierta (O-2)	312,6	389,8	322,1	301,0	299,8	299,9	364,3	385,9	313,9	2,6
	Menos buena y cubierta (O-3)	326,8	403,5	345,9	331,0	327,8	308,3	353,0	409,2	349,5	-1,0
	Menos buena y grasa (O-4)	333,5	402,2	371,0	325,0		311,1	361,4	419,1	393,0	-5,6
	Categoría E		363,0	415,1	396,8	403,0	446,7	313,2	380,7	425,8	395,5
Categoría Z: Canales de machos y hembras de más de 8 y menos de 12 meses	Muy buena y poco cubierta (U-2)			419,6		458,2		403,9		427,9	-2,0
	Muy buena y cubierta (U-3)			411,5		408,3		397,5		410,1	0,3
	Buena y poco cubierta (R-2)			399,2		420,6	331,0	365,6		394,6	1,1
	Buena y cubierta (R-3)		395,2	397,5				389,2		396,2	0,3
	Menos buena y poco cubierta (O-2)			358,8		409,0	284,4	330,2	327,5	351,5	2,1
	Menos buena y cubierta (O-3)			337,8			301,1	366,8	351,7	338,8	-0,3
	Categoría Z		395,2	380,0		435,7	295,4	352,3	333,7	375,8	1,1

https://ec.europa.eu/agriculture/market-observatory/meat/beef/weekly-carcase-prices_en

**2.- PRECIO MEDIO NACIONAL DE ANIMALES VIVOS DE LA ESPECIE BOVINA
(Commission Regulation - R 2017/1185 Art. 11 - Annex I.6)**

CATEGORIA	Alemania (DE)	Irlanda (IE)	España (ES)	Francia (FR)	Italia (IT)	Polonia (PL)	Reino Unido (UK)	UE-28	% España / UE
Bovinos de más de 6 y menos de 12 meses (Euros/kg vivo) (Media ponderada Frison y Cruzado)	1,95	2,37	2,76	2,78	2,97	2,46	2,04	2,43	13,52
Terminos de 8 días a 4 semanas (Euros/cabeza):									
. FRISON/PAIS	136,41	168,48	144,53	127,00	160,68	148,81	72,10	133,90	7,93
. CRUZADO	193,20	228,31	198,90	267,00	289,56	198,02	263,60	243,04	-18,16

https://ec.europa.eu/agriculture/market-observatory/meat/beef/weekly-live-prices_en

Semana 25 (del 18 al 24 de junio). Año 2018

B) OVINO

PRECIOS MEDIOS NACIONALES DE LAS CANALES DE LA ESPECIE OVINA, SEGÚN MODELO DE CLASIFICACIÓN (R(CE) No 1308/2013. Annex IV. C)
(Commission Regulation - R 2017/1185 Art. 11 - Annex I.6)
(EUROS\100 kg CANAL)

CATEGORIA	Bélgica (BE)	Alemania (DE)	España (ES)	Francia (FR)	Irlanda (IE)	Italia (IT)	Holanda (NL)	Polonia (PL)	Portugal (PT)	Reino Unido (UK)	UE-28	% España / UE
Canales de Corderos Pesados (>13 kg)	559,90	586,42	508,07	629,00	533,23	473,00	497,47	365,10		593,48	574,84	-11,62
Canales de Corderos Ligeros (<13 kg)			554,18			571,00		(*)	(*)		522,36	6,09

CATEGORIA	Bulgaria (BG)	Estonia (EE)	Grecia (EL)	Croacia (HR)	Letonia (LV)	Hungría (HU)	Rumanía (RO)	Eslovenia (SI)	Eslovaquia (SK)	UE-28	% Croacia/UE
Canales de Corderos Pesados (>13 kg)		c		598,57	295,21	(*)	239,58			574,84	4,13
Canales de Corderos Ligeros (<13 kg)	612,17	(*)	445,54	611,94	389,49	507,96	299,96	551,65	(*)	522,36	17,15

(*) Data unavailable

c Confidential

https://ec.europa.eu/agriculture/sheep-goats/presentations_en

C) PORCINO

PRECIOS MEDIOS NACIONALES DE LAS CANALES DE LA ESPECIE PORCINA, SEGÚN MODELO DE CLASIFICACIÓN (R(CE) No 1308/2013. Annex IV. B)
(Commission Regulation - R 2017/1185 Art. 11 - Annex I.6)
(EUROS\100 kg CANAL)

CATEGORIA	Bélgica (BE)	Alemania (DE)	España (ES)	Francia (FR)	Irlanda (IE)	Italia (IT)	Holanda (NL)	Polonia (PL)	Portugal (PT)	Reino Unido (UK)	UE-28	% España / UE
Porcino. Clase S (>60% magro)	129,30	151,95	151,81	140,00	140,74		131,84	145,26	(*)	173,06	148,08	2,52
Porcino. Clase E (60-55% magro)	120,20	148,31	149,27	132,00	140,79	(*)	130,70	142,91	(*)	169,84	145,49	2,60
Porcino. Clase R (50-45% magro)		119,04	154,56			185,18				156,96	161,20	-4,12
Lechones (Euros/unidad)	40,50	48,00	38,30	29,60		88,30	31,00	39,73	(*)	61,71	43,69	-12,34

(*) Data unavailable

https://ec.europa.eu/agriculture/market-observatory/meat/pigmeat/statistics_en

D) POLLOS Y HUEVOS

PRECIO MEDIO NACIONAL DE CANALES DE POLLOS (65% RENDIMIENTO), Y DE HUEVOS (MEDIA DE LAS CLASES L Y M)
(Commission Regulation - R 2017/1185 Art. 11 - Annex I.8 (Eggs) y Annex I.9 (chicken))

CATEGORIA	Bélgica (BE)	Alemania (DE)	España (ES)	Francia (FR)	Irlanda (IE)	Italia (IT)	Holanda (NL)	Polonia (PL)	Portugal (PT)	Reino Unido (UK)	UE-28	% España / UE
Pollos. 65% de rendimiento (Euros/100kg canal)	177,00	274,00	172,29	230,00	96,82	205,00	c	138,79	(*)	158,20	188,85	-8,77
Huevos. Media Clases L y M (Euros/100 kg)	99,22	106,82	89,44	108,00	145,50	183,13	96,00	106,05	(*)	105,39	116,59	-23,28

(*) Data unavailable

c Confidential

https://ec.europa.eu/agriculture/poultry/presentations_en
https://ec.europa.eu/agriculture/eggs/presentations_en



GOBIERNO
DE ESPAÑA

MINISTERIO
DE AGRICULTURA, PESCA
Y ALIMENTACIÓN