

PRECIOS COYUNTURALES



SEMANA 24 – 2019
Del 10 al 16 de junio



SUBSECRETARÍA

Subdirección General de Análisis, Coordinación y
Estadística

sgestadi@mapama.es

<http://www.mapama.gob.es/es/estadistica/temas/default.aspx>

Publicación elaborada por la
Subsecretaría
Subdirección General de Análisis, Coordinación y Estadística

**MINISTERIO
DE AGRICULTURA, PESCA
Y ALIMENTACIÓN**

© Ministerio de Agricultura, Pesca y Alimentación
Secretaría General Técnica
Centro de Publicaciones
Catálogo de Publicaciones de la Administración General del Estado:
<http://publicacionesoficiales.boe.es/>

N.I.P.O.: 003190900

Se permite la utilización, copia o reproducción de los datos de este Boletín siempre que se cite expresamente su procedencia.

Índice:

	PÁGINA
PRECIOS MEDIOS NACIONALES.....	4
PRECIOS MEDIOS NACIONALES DE PRODUCTOS AGRÍCOLAS.....	4 - 6
PRECIOS MEDIOS NACIONALES DE PRODUCTOS GANADEROS.....	7 - 8
PRECIOS EN MERCADOS REPRESENTATIVOS DE CEREALES, VINOS Y ACEITES.....	9
PRECIOS MEDIOS EN MERCADOS REPRESENTATIVOS DE CEREALES.....	9 - 11
PRECIOS MEDIOS EN MERCADOS REPRESENTATIVOS DE VINOS.....	12
PRECIOS MEDIOS EN MERCADOS REPRESENTATIVOS DE ACEITES.....	13
PRECIOS DE PRODUCCIÓN DE FRUTAS Y HORTALIZAS EN EL MERCADO INTERIOR.....	14
PRECIOS DE PRODUCCIÓN EN EL MERCADO INTERIOR: FRUTAS.....	14
PRECIOS DE PRODUCCIÓN EN EL MERCADO INTERIOR: PRODUCTOS HORTÍCOLAS.....	16 - 17
PRECIOS REPRESENTATIVOS DE PRODUCTOS GANADEROS.....	18
PRECIOS REPRESENTATIVOS DE PRODUCTOS GANADEROS: BOVINO.....	18
PRECIOS REPRESENTATIVOS DE PRODUCTOS GANADEROS: OVINO.....	19
PRECIOS REPRESENTATIVOS DE PRODUCTOS GANADEROS: PORCINO.....	20 - 21



1. PRECIOS MEDIOS NACIONALES

1.1. PRECIOS MEDIOS NACIONALES DE PRODUCTOS AGRÍCOLAS

1.1.1. Precios Medios Nacionales de Cereales, Oleaginosas, Proteaginosas, Vinos y Aceites.					
PRODUCTOS AGRÍCOLAS (especificaciones)		Semana 23 3 - 9/06	Semana 24 10 - 16/06	Variación semanal euros	Variación semanal %
CEREALES					
(1)	Trigo blando panificable (€/t)	193,97	192,29	-1,68	-0,87
(1)	Trigo duro (€/t)	210,38	211,79	1,41	0,67
(1)	Cebada pienso (€/t)	178,85	178,37	-0,48	-0,27
(1)	Cebada malta (€/t)	188,46	189,52	1,06	0,56
(1)	Maíz grano (€/t)	183,37	183,49	0,12	0,07
(4)	Arroz cáscara (€/t)	324,13	324,13	0,00	0,00
(4)	Arroz blanco (€/t)	524,90	524,90	0,00	0,00
(4)	Arroz blanco vaporizado (€/t)	624,73	624,73	0,00	0,00
ALFALFA, PIPA DE GIRASOL, COLZA Y GUISANTES					
(1)	Alfalfa (€/t)	179,72	178,31	-1,41	-0,79
(1)	Pipa de girasol 9-2-44 (€/t)	308,07	308,07	0,00	0,00
(1)	Pipa de girasol alto oleico (€/t)	395,02	395,02	0,00	0,00
(4)	Colza grano (€/t)	314,77	314,92	0,14	0,05
(4)	Guisantes secos (€/t)	203,90	212,39	8,50	4,17
VINOS					
(2)	Vino blanco sin DOP/IGP (€/hectolitro)	26,84	26,70	-0,14	-0,53
(2)	Vino tinto sin DOP/IGP, 12 p. color (€/hectolitro)	39,77	40,56	0,79	1,98
(2)	Vino con DOP/IGP blanco RUEDA (€/hectolitro)	(*) 202,39	(**) 202,39	0,00	0,00
(2)	Vino con DOP/IGP tinto RIOJA (€/hectolitro)	(*) 142,45	(**) 133,26	9,19	-6,45
ACEITES VEGETALES					
(3)	Aceite de oliva virgen extra < 0,8° (€/100 kg)	219,15	220,64	1,50	0,68
(3)	Aceite de oliva virgen, de 0,8° a 2° (€/100 kg)	197,49	196,95	-0,55	-0,28
(3)	Aceite de oliva lampante > 2° (€/100 kg)	186,57	188,12	1,54	0,83
(3)	Aceite de oliva refinado (€/100 kg) (***)	193,50	193,63	0,13	0,06
(3)	Aceite de oliva orujo crudo (€/100 kg) (****)	76,17	76,17	0,00	0,00
(3)	Aceite de oliva orujo refinado (€/100 kg) (****)	108,33	108,33	0,00	0,00
(3)	Aceite de girasol refinado (€/100 kg) (*****)	74,28	74,28	0,00	0,00

Posición comercial:

(1) Entrada industria; (2) Salida bodega; (3) Salida almazara; (4) Granel sobre almacén

(*) (**) En los vinos con DOP/IGP los precios son mensuales. (*) Precios Abril 2019. (**) Precio Mayo 2019.

(***) Aceite de oliva refinado. Valores media aritmética de Córdoba, Jaén, Sevilla y Tarragona

(****) Aceites de orujo crudo y orujo refinado. Valores media aritmética de Córdoba, Jaén y Tarragona.

(*****) Aceite de girasol refinado. Valores media aritmética de Córdoba, Sevilla y Tarragona.

COMENTARIOS DE MERCADO

• **CEREALES** (▲▼): Diferente comportamiento en los precios medios de los cereales grano, con subidas en *trigo duro* 0,67%, *cebada malta* 0,56% y *maíz grano* 0,07%. Los descensos se han producido en *trigo blando panificable* (-0,87%) y en *cebada pienso* (-0,27%).

Los precios de los diferentes tipos de *arroz* permanecen estables.

• **ALFALFA, PIPA DE GIRASOL, COLZA Y GUISANTES** (▼▲): Descenso en las cotizaciones de *alfalfa* (-0,79%). *Las pipas de girasol alto oleico y normal (9-2-44)* permanecen estables. La *colza grano* incrementa ligeramente su precio un 0,05%. Los *guisantes secos* incrementan su precio de forma significativa con un 4,17%.

• **VINOS** (▲▼): También diferente comportamiento en los precios medios de los vinos sin DOP/IGP, con subidas del 1,98% en *vino tinto de 12 puntos de color* y descenso del (-0,53%) en *vino blanco*.

Respecto de los vinos con DOP/IGP de la vendimia 2018 el *blanco RUEDA* mantiene las cotizaciones del pasado mes de Abril; mientras que el *tinto RIOJA* desciende un (-6,45%) respecto del citado mes.

• **ACEITES VEGETALES** (▼▲): Predominio de las subidas en las cotizaciones semanales de los principales *aceites de oliva*. *Virgen extra* 0,68%, *lampante* 0,83% y *oliva refinado* 0,06%. Tan solo se ha producido un ligero descenso del (-0,28%) en el aceite de *oliva virgen*. Los aceites de *orujo* tanto *crudo* como *refinado* permanecen estables. El precio del *aceite de girasol refinado* también permanece estable.

1.1.2. Precios Medios Nacionales en Origen de Frutas y Hortalizas					
PRODUCTOS AGRÍCOLAS (especificaciones)		Semana 23 03/06-09/06	Semana 24 10/06-16/06	Variación semanal euros	Variación semanal %
FRUTAS					
(4)	Limón (€/100 kg)	35,54	35,05	-0,49	-1,37
(4)	Naranja (€/100 kg)	11,66	12,41	0,75	6,46
(4)	Manzana Golden (€/100 kg)	35,00	35,00	0,00	0,00
(4)	Aguacate (€/100 kg)	239,83	240,52	0,68	0,28
(4)	Albaricoque (€/100 kg)	51,52	63,18	11,66	22,63
(4)	Cereza (€/100 kg)	179,95	164,77	-15,17	-8,43
(4)	Ciruela (€/100 kg)	58,40	74,50	16,10	27,56
(4)	Melocotón (€/100 kg)	57,82	59,09	1,27	2,19
(4)	Higo fresco (€/100 kg)	278,00	221,50	-56,50	-20,32
(4)	Níspero (€/100 kg)	95,36	86,03	-9,33	-9,79
(4)	Plátano (€/100 kg)	25,89	26,69	0,80	3,09
HORTALIZAS					
(4)	Acelga (€/100kg)	46,16	45,19	-0,97	-2,10
(4)	Ajo (€/100kg)	158,22	142,17	-16,04	-10,14
(4)	Berenjena (€/100 kg)	38,14	31,81	-6,33	-16,59
(4)	Calabacín (€/100 kg)	38,02	38,07	0,04	0,11
(4)	Cebolla (€/100 kg)	49,59	49,29	-0,30	-0,60
(4)	Champiñón (€/100kg)	144,33	138,67	-5,66	-3,92
(4)	Espárrago (€/100kg)	247,10	269,50	22,40	9,06
(4)	Haba verde (€/100 kg)	79,52	88,76	9,24	11,62
(4)	Judía verde tipo plana (€/100 kg)	188,16	190,38	2,22	1,18
(4)	Lechuga Romana (€/100 ud)	21,92	22,37	0,45	2,05
(4)	Melón Piel de Sapo (€/100 ud)	50,57	54,73	4,16	8,23
(4)	Pepino (€/100 kg)	28,24	30,09	1,85	6,56
(4)	Pimiento verde tipo italiano (€/100 kg)	64,97	62,28	-2,69	-4,14
(4)	Sandía (€/100 kg)	19,00	21,00	2,00	10,53
(4)	Tomate liso (€/100 kg)	55,82	59,25	3,43	6,15
(4)	Zanahoria (€/100 kg)	55,75	55,75	0,00	0,00
(4)	Patata (€/100 kg)	35,17	32,89	-2,28	-6,49

Posición comercial:

(4) Granel: sobre árbol, finca, almacén, agricultor, alhóndiga, lonja

COMENTARIOS DE MERCADO

- **CÍTRICOS (▲▼):** Finalizada prácticamente la campaña de las variedades tipo Navel, a efectos de estimar el precio medio en origen nacional de *naranja*, que se incrementa esta semana un 6,46%, se consideran ya solo las cotizaciones de la variedad Valencia Late. Por otra parte, vuelve a descender el del *limón* (-1,37%), aunque bastante menos de lo que lo hizo la semana anterior.
- **FRUTAS DE PEPITA (=):** Final de temporada sin variaciones en las cotizaciones en origen de la *manzana Golden*.
- **FRUTAS DE HUESO (▲▼):** De nuevo se incrementan notablemente esta semana los precios en origen de *ciruela* (27,56%) —impulsada sobre todo desde los mercados extremeños— y *albaricoque* (22,63%) —gracias, principalmente, a la subida de Murcia—. Sube también, ligeramente, el del *melocotón* (2,19%), al tiempo que vuelve a retroceder el de la *cereza* (-8,43%).
- Se recupera algo el precio en origen del *plátano canario* (3,09%); desciende el del *níspero* (-9,79%), y prácticamente no se mueve el del *aguacate* (0,28%). Entra en la tabla el *higo fresco* (breve) con cotizaciones similares a las registradas al comienzo de la pasada campaña.
- **HORTALIZAS (▲▼):** Movimientos de poca magnitud, en general, para lo que suele ser habitual, en los precios en origen de los hortícolas en seguimiento, destacando entre las subidas, las observadas en *haba verde* (11,62%) y *sandía* (10,53%), que se incorpora a precios, en principio, inferiores a los del comienzo de la temporada de 2018. Entre los descensos, los de mayor significación relativa se han registrado en *berenjena* (-16,59%) y *ajo* (-10,14%), cuya campaña va arrancando también con precios algo por debajo de los del pasado año en las mismas fechas. Por otro lado, en tendencia habitual a estas alturas del año, siguen a la baja los precios en origen de la *patata* (-6,49%).

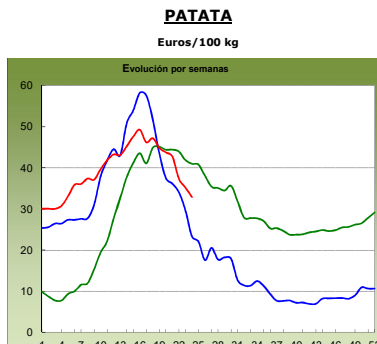
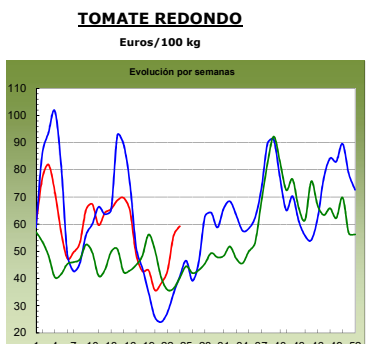
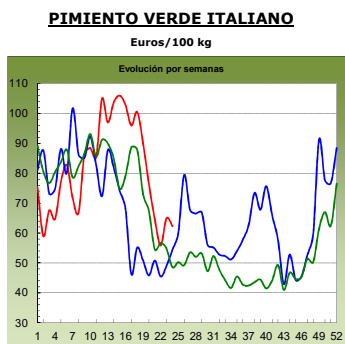
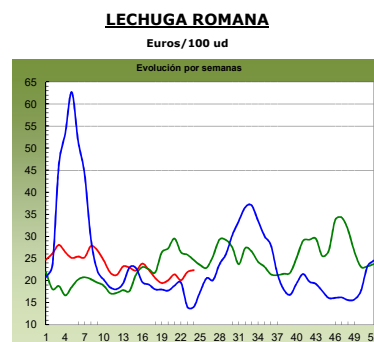
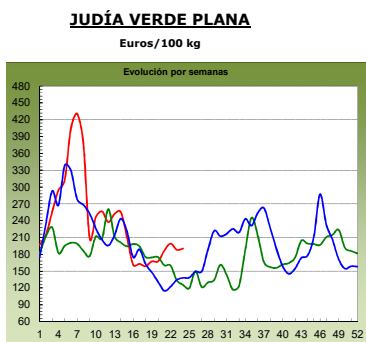
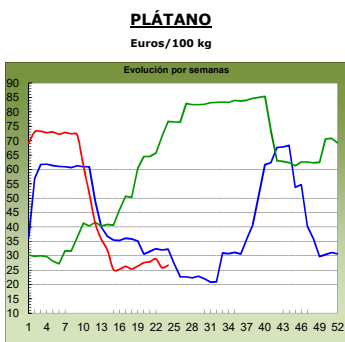
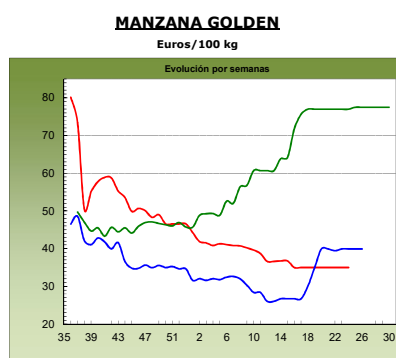
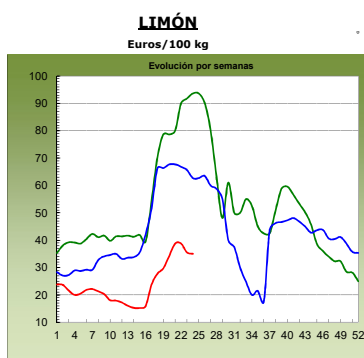
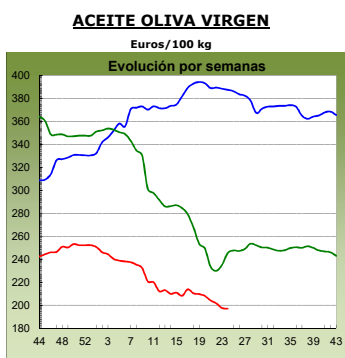
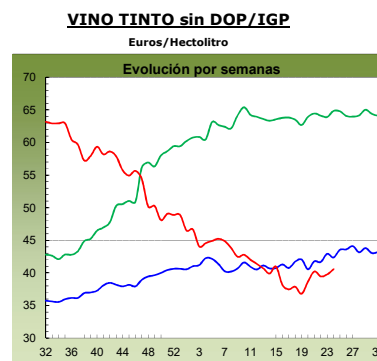
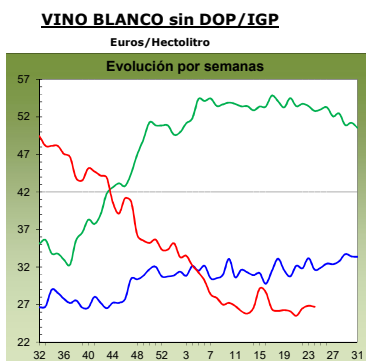
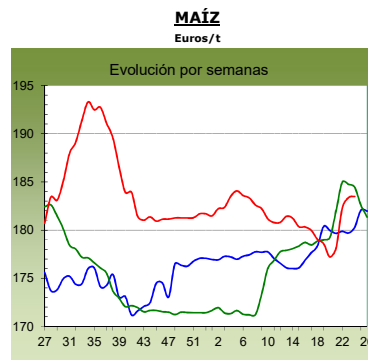
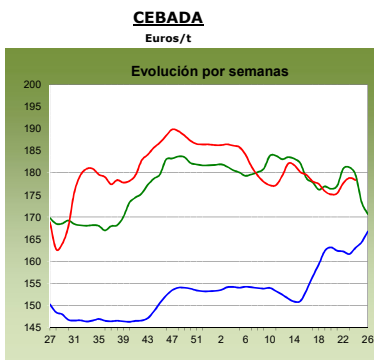
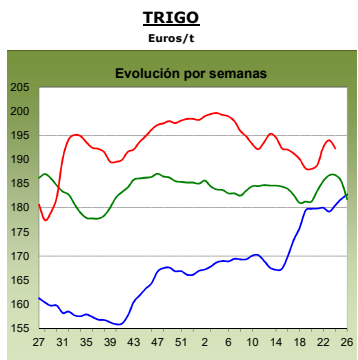

2017
antepenúltima campaña

2018
penúltima campaña

2019
última campaña

1.2. PRECIOS MEDIOS NACIONALES DE PRODUCTOS GANADEROS

1.2.1. Precios Medios Nacionales de Productos Ganaderos					
PRODUCTOS GANADEROS (especificaciones)		Semana 23 03-09/06	Semana 24 10-16/06	Variación semanal euros	Variación semanal %
VACUNO					
(5)	Ternera, 180-300 kilos (€/100 kg canal)	381,91	379,91	-2,00	-0,52
(5)	Machos de 12 a 24 meses (Clase R) (€/100 kg canal)	365,80	363,47	-2,33	-0,64
(5)	Animales de 8 a 12 meses (Clase R) (€/100 kg canal)	385,34	380,96	-4,38	-1,14
(5)	Bovino vivo, conjunto categorías (€/100 kg vivo)	196,30	195,22	-1,08	-0,55
CORDERO					
(5)	Corderos 9-19 kilos (€/100 kg canal)	528,33	520,93	-7,40	-1,40
(5)	Corderos 12-16 kilos (€/100 kg canal)	509,86	502,43	-7,43	-1,46
(5)	Corderos Ligeros (12-13 kilos) (€/100 kg canal)	527,51	520,09	-7,42	-1,41
(5)	Corderos Pesados (13-16 kilos) (€/100 kg canal)	492,20	484,77	-7,43	-1,51
PORCINO					
(5)	Porcino >60% magro (Clase S) (€/100 kg canal)	177,93	181,51	3,58	2,01
(5)	Porcino 60-55% magro (Clase E) (€/100 kg canal)	175,73	177,28	1,55	0,88
(5)	Porcino 55-50% magro (Clase U) (€/100 kg canal)	172,28	173,12	0,84	0,49
(5)	Porcino 50-45% magro (Clase R) (€/100 kg canal)	167,82	166,55	-1,27	-0,76
(5)	Lechon 20 kg (€/unidad)	60,37	60,37	0,00	0,00
POLLO					
(6)	Pollo, media de canales del 83% y 65% rdto. (€/100 kg canal)	167,27	167,54	0,27	0,16
(6)	Pollo P10 (83% rdto.) (€/100 kg canal)	164,87	165,28	0,41	0,25
(6)	Pollo P90 (65% rdto.) (€/100 kg canal)	167,61	167,86	0,25	0,15
HUEVOS					
(7)	Huevos, media Clase L y M (€/100 kg)	80,68	80,89	0,21	0,26
(7)	Huevos - Clase L (€/docena)	0,65	0,66	0,01	1,54
(7)	Huevos - Clase M (€/docena)	0,57	0,57	0,00	0,00
CONEJO					
(8)	Conejo 1,8-2,2 kilo, vivo (€/100 kg)	189,23	189,23	0,00	0,00
LECHE Y PRODUCTOS LÁCTEOS					
(10)	Suero de leche en polvo (€/100 kg)	76,18	74,72	-1,46	-1,92
(9)	Leche de vaca (€/100 litros). Fuente: FEQA	Precio abril 2019: 32,60 €/100 litros			
MIEL					
(11)	Miel multifloral a granel (€/100 kg)	Precio abril 2019: 275,28 €/100 kg			

Posición comercial:

(5) Entrada matadero; (6) Salida muelle matadero; (7) Salida muelle centro de embalaje; (8) Salida granja;
(9) Precio pagado al ganadero; (10) Precio franco fábrica sin impuestos ni costes; (11) Venta a la industria o mayorista

COMENTARIOS DE MERCADO

● **VACUNO** (▼): El descenso en la demanda, tanto nacional como internacional, de las **canales de vacuno** marca el ritmo en la evolución de sus cotizaciones, con bajadas de las mismas del (-0,52%) en las canales de las terneras, del (-0,64%) en las de los machos 12-24 meses y del (-1,14%) en las de los animales 8-12 meses. La oferta ha aumentado, pero ni el consumo nacional ni el extranjero, aumentan, es más, se vienen reduciendo, por lo que una subida de cotizaciones a corto plazo no parece posible. La salida de **animales vivos** también se ha parado, por lo que sus precios siguen a la baja (-0,55% esta semana) con una oferta que supera a la demanda.

● **OVINO** (▼): Las cotizaciones de las **canales de cordero** se mantienen a la baja (-1,44% semanal) debido a un exceso de animales en campo y una demanda que se ha paralizado. El problema radica en que los animales que salen a la venta tienen un peso mayor del habitual, lo que limita su salida al mercado exterior, donde encuentran gran competencia.

● **PORCINO** (▲): Las cotizaciones en las **canales de porcino de capa blanca** siguen al alza, especialmente en las de mayor porcentaje de contenido magro (2,01% en la Clase S, 0,88% en la Clase E y 0,49% en la Clase U). Llegan nuevas noticias de extensión de la PPA, lo que hace que los comercializadores, sobre todo asiáticos, miren a Europa a la hora de hacer sus compras, manteniéndose la tendencia alcista de precios tanto en las canales como en los animales cebados. Existe un claro desequilibrio entre la oferta y la demanda. El resto de plazas europeas mantienen un comportamiento similar al del mercado español. Se mantiene el equilibrio entre la oferta y la demanda en los **lechones base 20 kg** (=). Las cotizaciones de los mismos se mantienen a niveles muy altos, pero las subidas de cotizaciones en la carne de porcino y en los animales cebados permiten que los cebadores cubran sus vacantes rápidamente confiando en la recuperación de su inversión. El mercado empieza a dar señales de que estas cotizaciones tan elevadas no se pueden mantener más tiempo.

● **POLLOS** (=): Leve subida del 0,16% en las cotizaciones de las **canales de pollo**. La oferta y la demanda están equilibradas.

● **HUEVOS** (▲=): Subida del 1,54% en las cotizaciones de los huevos de la Clase L, que sigue manteniendo unos precios especialmente bajos, pero un leve descenso en la oferta ha propiciado esta subida. Las cotizaciones de los huevos de la Clase M no varían esta semana (0,00%).

● **CONEJO** (=): Sin variaciones en el precio del **conejo vivo de granja** (0,00%), manteniéndose un equilibrio de mínimos.

● **PRODUCTOS LÁCTEOS** (▼): Nuevo descenso semanal en el precio del **suero de leche en polvo** (-1,92%).

1.2.2. Precios Medios Nacionales de Productos Ganaderos: Gráficos

VACUNO VIVO

Euro/100 kg vivo

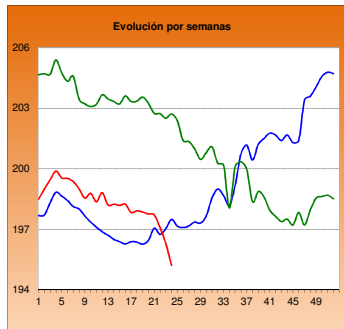

MACHOS 12-24 MESES (Clase R)

Euro/100 kg canal

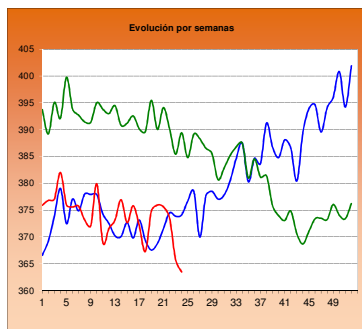

TERNERAS (Conjunto de Clases)

Euro/100 kg canal

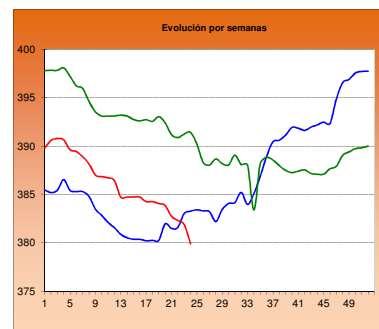

ANIMALES DE 8-12 MESES (Clase R)

Euro/100 kg canal

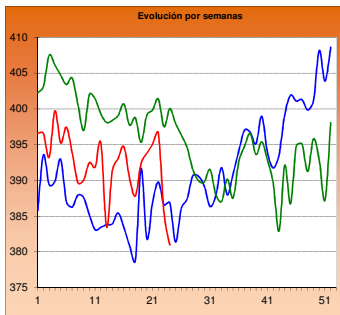

CORDERO 12-16 kilos

Euro/100 kg canal

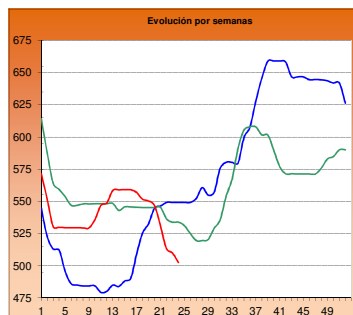

CORDERO 9-19 kilos

Euro/100 kg canal

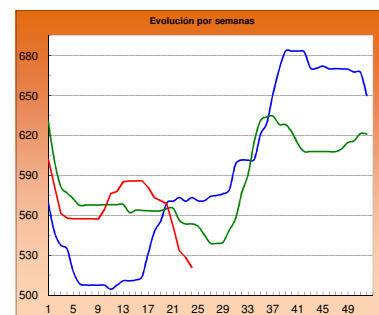

PORCINO >60% magro (Clase S)

Euro/100 kg canal

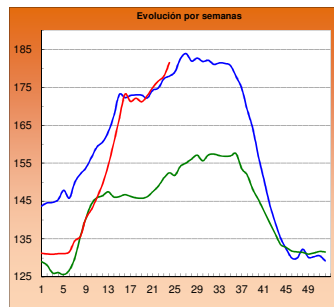

PORCINO 60-55% magro (Clase E)

Euro/100 kg canal

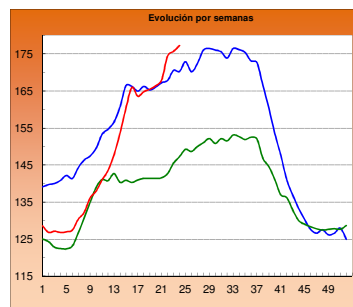

LECHONES Base 20 kg

Euro/unidad

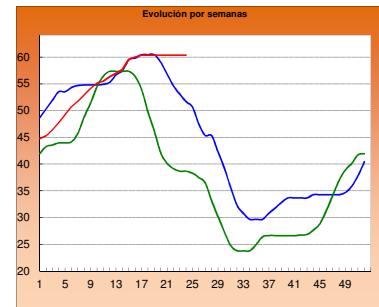

POLLO Canales del 83% y 65% rdto.

Euro/100 kg canal

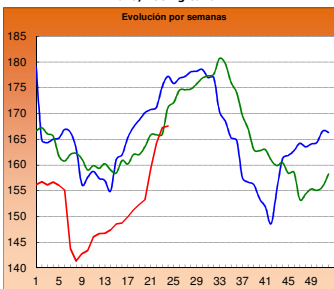

POLLO P90

Euro/100 kg canal

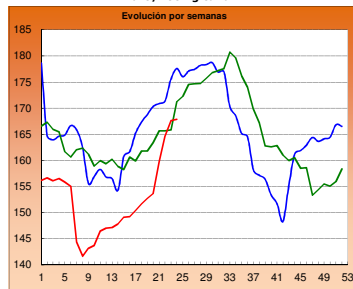

POLLO P10

Euro/100 kg canal

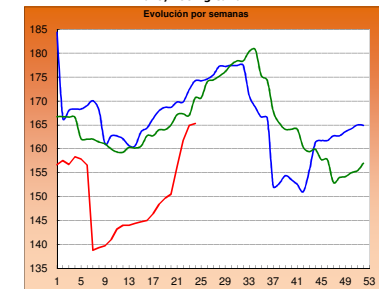

HUEVOS Clase L

Euro/ Docena

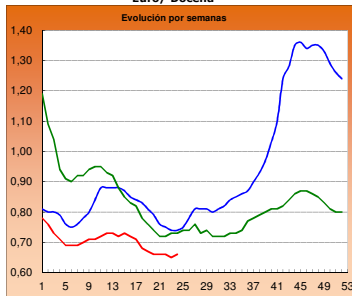

HUEVOS Clase M

Euro/ Docena

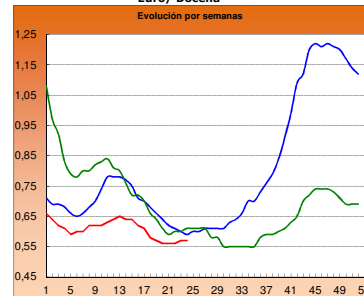

CONEJO VIVO

Euro/100 kg vivo

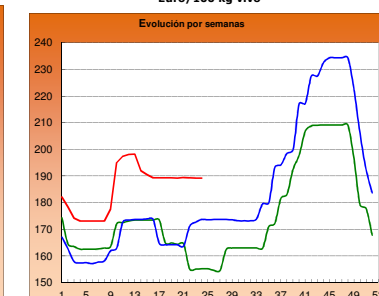

2.- PRECIOS EN MERCADOS REPRESENTATIVOS DE CEREALES, VINOS Y ACEITES

2.1. PRECIOS EN MERCADOS REPRESENTATIVOS DE CEREALES

2.1.1. Precios Medios en Mercados Representativos: Trigo

Precios en Euro/Tonelada

REGLAMENTO (UE) 2017/1185 DE LA COMISION. Artículo 11, Anexo I. 1.

Precios de comercio al por mayor. Mercancia nacional y/o importada, sobre vehículo

PRODUCTO	MERCADO REPRESENTATIVO	Semana 3 - 9/06 2019	Semana 10 - 16/06 2019	Variación €
Trigo Blando Panificable	Albacete	190,00	190,00	0,00
	Ávila	190,00	190,00	0,00
	Barcelona	208,00	206,00	-2,00
	Burgos	189,00	185,80	-3,20
	Cádiz	220,00	200,00	-20,00
	Guadalajara	187,00	187,00	0,00
	Huesca	191,00	192,00	1,00
	León	191,20	191,20	0,00
	Lérida	190,00	190,00	0,00
	Madrid	187,00	187,00	0,00
	Murcia	208,00	208,00	0,00
	Navarra	193,00	190,00	-3,00
	Palencia	191,00	191,20	0,20
	Pontevedra	204,00	198,00	-6,00
	Salamanca	191,60	191,80	0,20
	Segovia	195,60	195,60	0,00
	Sevilla	220,00	200,00	-20,00
	Soria	190,00	188,40	-1,60
	Tarragona	200,00	200,00	0,00
	Valladolid	188,60	190,20	1,60
Zamora	190,80	191,20	0,40	
Zaragoza	187,00	187,00	0,00	
Trigo Duro	Cádiz	210,00	210,00	0,00
	Cordoba	205,00	210,00	5,00
	Sevilla	210,00	210,00	0,00

2.1.2. Precios Medios en Mercados Representativos: Cebada

Precios en Euro/Tonelada

REGLAMENTO (UE) 2017/1185 DE LA COMISION. Artículo 11, Anexo I. 1.

Precios de comercio al por mayor. Mercancia nacional y/o importada, sobre vehículo

PRODUCTO	MERCADO REPRESENTATIVO	Semana 3 - 9/06 2019	Semana 10 - 16/06 2019	Variación €
Cebada Pienso	Albacete	175,60	175,60	0,00
	Ávila	182,00	182,00	0,00
	Burgos	178,00	176,00	-2,00
	Cádiz	-	180,00	-
	Ciudad Real	179,20	178,80	-0,40
	Cordoba	175,00	176,00	1,00
	La Coruña	190,00	180,00	-10,00
	Cuenca	177,00	177,00	0,00
	Granada	182,00	180,00	-2,00
	Guadalajara	173,80	173,80	0,00
	Huesca	172,00	173,00	1,00
	León	184,00	184,00	0,00
	Lérida	171,00	171,00	0,00
	Murcia	188,00	188,00	0,00
	Palencia	182,00	182,00	0,00
	Salamanca	185,00	185,00	0,00
	Segovia	185,00	185,00	0,00
	Soria	175,00	174,00	-1,00
	Teruel	175,00	175,00	0,00
	Toledo	184,00	184,40	0,40
	Valladolid	182,00	182,00	0,00
Zamora	184,00	184,00	0,00	
Zaragoza	175,00	175,00	0,00	
Cebada Malta	Albacete	200,00	200,00	0,00
	Burgos	184,60	183,00	-1,60
	Ciudad Real	192,60	192,00	-0,60
	Cuenca	200,00	200,00	0,00
	Guadalajara	181,80	183,40	1,60
	Huesca	185,00	185,00	0,00
	Lérida	196,00	196,00	0,00
	Madrid	195,00	210,00	15,00
	Navarra	190,00	190,00	0,00
	Palencia	186,40	185,80	-0,60
	Salamanca	191,00	191,00	0,00
	Segovia	191,00	191,00	0,00
	Soria	184,00	183,00	-1,00
	Teruel	178,00	192,00	14,00
	Toledo	197,00	197,00	0,00
	Valladolid	178,70	185,10	6,40
	Zamora	191,00	191,00	0,00
Zaragoza	180,00	-	-	

2.1.3. Precios Medios en Mercados Representativos: Maíz y Arroz

Precios en Euro/Tonelada

REGLAMENTO (UE) 2017/1185 DE LA COMISION. Artículo 11, Anexo I. 1. Cereales y 2 Arroz

Maíz grano, precios de comercio al por mayor. Mercancía nacional y/o importada, sobre vehículo

Arroz cáscara y arroz blanco, precios salida almacén agricultor

PRODUCTO	MERCADO REPRESENTATIVO	Semana 3 - 9/06 2019	Semana 10 - 16/06 2019	Variación €
Maíz Grano	Albacete	180,00	180,80	0,80
	Badajoz	184,00	184,00	0,00
	Cáceres	184,00	184,00	0,00
	Ciudad Real	188,40	188,60	0,20
	Cordoba	185,00	182,00	-3,00
	La Coruña	180,00	180,00	0,00
	Gerona	193,00	189,00	-4,00
	Huesca	181,00	182,00	1,00
	León	180,80	180,80	0,00
	Lerida	181,00	181,00	0,00
	Madrid	190,00	190,00	0,00
	Navarra	186,00	188,00	2,00
	Pontevedra	186,00	180,00	-6,00
	Salamanca	192,00	192,00	0,00
	Sevilla	188,00	188,00	0,00
	Toledo	188,00	188,40	0,40
	Valladolid	184,00	185,00	1,00
Zamora	183,00	183,00	0,00	
Zaragoza	178,00	178,00	0,00	
Arroz Cáscara (Indica)	Badajoz	297,00	297,00	0,00
	Sevilla	331,00	331,00	0,00
	Valencia	260,00	260,00	0,00
Arroz Cáscara (Japónica)	Badajoz	307,00	307,00	0,00
	Sevilla	341,00	341,00	0,00
	Valencia	355,00	355,00	0,00
Arroz Blanco (Indica)	Sevilla	490,00	490,00	0,00
	Valencia	557,50	557,50	0,00
Arroz Blanco (Japónica)	Badajoz	600,00	600,00	0,00
	Sevilla	500,00	500,00	0,00
	Valencia	572,50	572,50	0,00
Arroz Blanco Vaporizado (Indica)	Badajoz	655,00	655,00	0,00
	Sevilla	612,00	612,00	0,00
	Valencia	595,00	595,00	0,00
Arroz Partido	Sevilla	307,00	307,00	0,00
	Valencia	312,50	312,50	0,00

2.2. PRECIOS EN MERCADOS REPRESENTATIVOS DE VINOS

R. EJECUCIÓN (UE) 2017/1185 DE LA COMISION. Artículo 11, Anexo II. 3.

En €/hectólitro, salida bodega, a granel, pago al contado sin I. V. A.

PRODUCTO	MERCADO REPRESENTATIVO	Semana 3 - 9/06 2019	Semana 10 - 16/06 2019	Variación €
Vino Blanco sin DOP/IPG	Albacete	30,11	27,43	-2,68
	Badajoz	26,53	25,60	-0,93
	Ciudad Real	25,08	26,29	1,21
	Cuenca	25,40	26,69	1,29
	Toledo	31,05	29,22	-1,83
Vino Tinto sin DOP / IPG	Precio de vino tinto referido al producto de 12 puntos de color			
	Albacete	40,75	44,39	3,64
	Ciudad Real	36,03	36,08	0,05
	Cuenca	39,48	39,68	0,20
	Badajoz	48,12	48,12	0,00
	Murcia	38,24	40,47	2,23
	Toledo	37,55	35,83	-1,72
	Valencia	33,39	33,52	0,13
PRODUCTO ZONA DOP / IPG	Euros / Hectólitro			Variación €
		Abril	Mayo	
VINO BLANCO co	RUEDA	202,39	202,39	0,00
VINO TINTO con I	RIOJA	142,45	133,26	-9,19

2.3. PRECIOS EN MERCADOS REPRESENTATIVOS DE ACEITES

Aceites. Precios sobre almazara, en €/100 kg, sin I.V.A. Rgto. 2017/1185. Art.11. Anexo I.3.
Semilla de girasol. Precios en centros de demanda, en €/100 kg, sin I.V.A. Rgto 2017/1185. Art. 8

PRODUCTO Y ESPECIFICACIONES	MERCADO REPRESENTATIVO	Semana 3 - 9/06 2019	Semana 10 - 16/06 2019	Variación €
ACEITE DE OLIVA VIRGEN EXTRA Menos de 0,8°	Badajoz	233,00	233,00	0,00
	Ciudad Real	210,00	216,00	6,00
	Córdoba	219,00	222,50	3,50
	Granada	218,75	218,75	0,00
	Jaén	216,43	216,45	0,02
	Málaga	221,00	222,50	1,50
	Sevilla	227,50	228,50	1,00
	Tarragona	240,00	240,00	0,00
	Toledo	210,00	213,00	3,00
ACEITE DE OLIVA VIRGEN De 0,8° a 2°	Badajoz	200,00	200,00	0,00
	Córdoba	195,00	199,00	4,00
	Granada	199,50	200,38	0,88
	Jaén	198,50	193,70	-4,81
	Sevilla	200,50	201,50	1,00
	Cadiz	186,50	189,00	2,50
	Tarragona	205,00	210,00	5,00
	Toledo	186,00	190,00	4,00
ACEITE DE OLIVA LAMPANTE Más de 2°	Córdoba	186,50	189,00	2,50
	Granada	187,75	188,63	0,88
	Jaén	186,75	188,22	1,47
	Málaga	187,50	188,49	0,99
	Sevilla	191,50	192,50	1,00
	Tarragona	175,00	175,00	0,00
	Badajoz	185,00	185,00	0,00
ACEITE DE OLIVA REFINADO	Córdoba	192,50	192,50	0,00
	Jaén	195,00	195,00	0,00
	Sevilla	191,50	192,00	0,50
	Tarragona	195,00	195,00	0,00
ACEITE DE ORUJO CRUDO	Córdoba	75,00	75,00	0,00
	Jaén	83,50	83,50	0,00
	Tarragona	70,00	70,00	0,00
ACEITE DE ORUJO REFINADO	Córdoba	108,50	108,50	0,00
	Jaén	111,50	111,50	0,00
	Tarragona	105,00	105,00	0,00
ACEITE DE GIRASOL REFINADO	Córdoba	72,35	72,35	0,00
	Sevilla	74,00	74,00	0,00
	Tarragona	76,50	76,50	0,00
PIPA DE GIRASOL (9 - 2 - 44)	Sur	319,92	319,92	0,00
	Centro	288,71	288,71	0,00
	Norte	306,00	306,00	0,00

3. PRECIOS DE PRODUCCIÓN DE FRUTAS Y HORTALIZAS EN EL MERCADO INTERIOR

3.1. PRECIOS DE PRODUCCIÓN EN EL MERCADO INTERIOR FRUTAS

3.1.1. Precios de Producción de Frutas en el Mercado Interior:

Precios diarios y Precios Medios Ponderados Semanales en mercados representativos provinciales.

Precios a la salida del centro de acondicionamiento de productos seleccionados, embalados y, en su caso, en palés (€/100 kg peso neto)

CÍTRICOS

PRODUCTO	MERCADO	VARIEDAD O TIPO	CAT.	CALIBRE	DIA/MES							
					10/6	11/6	12/6	13/6	14/6	15/6	16/6	PMPS
LIMÓN	Alicante	Fino	I	3-4	72,09	72,09	72,09	72,09	72,09	--	--	72,09
	Alicante	Verna	I	3-4	90,82	99,92	101,90	99,92	102,88	--	--	101,10
	Málaga	Verna	I	3-4	--	109,00	110,00	112,00	111,00	--	--	110,49
	Murcia	Verna	I	3-4	--	108,00	107,00	108,00	106,00	--	--	107,24
MANDARINA	Castellón	Ortanique	I	1-2	51,77	52,36	46,56	49,63	45,39	54,39	--	49,69
	Valencia	Ortanique	I	1-2	47,49	47,81	47,49	47,68	38,74	47,05	--	45,62
NARANJA	Castellón	Navel Lane Late	I	3-6	64,02	64,02	64,02	64,02	64,02	--	--	64,02
	Valencia	Navel Lane Late	I	3-6	50,00	50,00	50,00	50,00	50,00	--	--	50,00
	Castellón	Navel Powel	I	3-6	54,06	54,06	54,06	54,06	54,06	--	--	54,06
	Valencia	Navel Powel	I	3-6	47,12	52,49	63,20	47,12	53,68	--	--	60,14
	Castellón	Navelate	I	3-6	74,11	74,11	74,11	74,11	74,11	--	--	74,11
	Castellón	Valencia Late	I	3-6	56,28	58,84	50,59	51,68	54,03	60,64	--	55,58
	Valencia	Valencia Late	I	3-6	55,01	58,06	50,59	52,02	54,44	59,28	43,32	53,67

FRUTAS DE PEPITA

PRODUCTO	MERCADO	VARIEDAD O TIPO	CAT.	CALIBRE mm	DIA/MES							
					10/6	11/6	12/6	13/6	14/6	15/6	16/6	PMPS
MANZANA	Gerona	Fuji	I	70-80	101,96	101,96	101,96	101,96	101,96	--	--	101,96
	Gerona	Golden Delicious	I	70-80	89,72	89,72	89,72	89,72	89,72	--	--	89,72
	Lérida	Golden Delicious	I	70-80	59,79	60,51	60,85	60,82	60,06	--	--	60,42
	Zaragoza	Golden Delicious	I	70-80	71,76	78,38	75,68	--	79,92	68,88	--	75,83
	Gerona	Granny Smith	I	70-80	74,12	74,12	74,12	74,12	74,12	--	--	74,12
	Lérida	Granny Smith	I	70-80	46,50	46,50	46,50	46,50	46,50	--	--	46,50
	Lérida	Red Chief	I	70-80	54,50	54,50	54,50	54,50	54,50	--	--	54,50
	Gerona	Red Delicious	I	70-80	87,30	87,30	87,30	87,30	87,30	--	--	87,30
PERA	Zaragoza	Blanquilla	I	55-60	68,76	70,00	68,66	--	--	--	--	68,94
	La Rioja	Conferencia	I	60-65+	73,00	73,00	73,00	73,00	73,00	--	--	73,00
	Lérida	Conferencia	I	60-65+	78,05	75,35	74,45	74,20	76,58	--	--	75,54
	Zaragoza	Conferencia	I	60-65+	79,24	84,01	81,58	82,60	85,00	80,35	--	81,79

FRUTAS DE HUESO

PRODUCTO	MERCADO	VARIEDAD O TIPO	CAT.	CALIBRE	DIA/MES							
					10/6	11/6	12/6	13/6	14/6	15/6	16/6	PMPS
AGUACATE	Granada	Hass	-	-	245,00	245,00	245,00	245,00	245,00	--	--	245,00
ALBARICOQUE	Murcia	Todos los tipos y variedades	-	45-50 mm	--	105,00	107,00	110,00	118,00	--	--	108,25
	Teruel	Todos los tipos y variedades	-	45-50 mm	108,89	108,89	108,89	108,89	108,89	--	--	108,89
	Valencia	Todos los tipos y variedades	-	45-50 mm	81,66	81,66	81,66	81,66	81,66	--	--	81,66
	Zaragoza	Todos los tipos y variedades	-	45-50 mm	--	87,30	87,30	100,00	--	87,30	--	87,48
CEREZA	Cáceres	Todas las variedades dulces	-	22 mm y más	213,00	213,00	213,00	213,00	213,00	--	--	213,00
	Murcia	Todas las variedades dulces	-	22 mm y más	--	220,00	270,00	300,00	225,00	--	--	258,41
	Tarragona	Todas las variedades dulces	-	22 mm y más	243,75	243,75	243,75	243,75	243,75	--	--	243,75
	Zaragoza	Todas las variedades dulces	-	22 mm y más	214,32	233,50	217,12	214,84	227,75	180,08	--	215,61
CIRUELA	Badajoz	Todos los tipos y variedades	I	35 mm o superior	138,00	138,00	138,00	138,00	138,00	--	--	138,00
MELOCOTÓN	Badajoz	Pulpa amarilla	I	A/B	80,00	80,00	80,00	80,00	80,00	--	--	80,00
	Murcia	Pulpa amarilla (piel roja)	I	A/B	--	90,00	90,00	87,00	95,00	--	--	90,68
NECTARINA	Badajoz	Pulpa amarilla	I	A/B	94,00	94,00	94,00	94,00	94,00	--	--	94,00
	Murcia	Pulpa amarilla	I	A/B	--	105,00	118,00	120,00	120,00	--	--	116,02
PARAGUAYA	Murcia	-	-	A/B	--	101,00	105,00	110,00	112,00	--	--	106,78

3.1.2. Precios de Producción de Frutas en el Mercado Interior: Precios Medios Ponderados Semanales Nacionales

Referencia: Reglamento Delegado (UE) 2017/891 de la Comisión, de 13 de marzo (DOUE de 25 de mayo). Art. 55 y Anexo VI
Precios a la salida del centro de acondicionamiento de productos seleccionados, embalados y, en su caso, en palés (€/100kg peso neto)

CÍTRICOS

PRODUCTO	MERCADO	VARIEDAD O TIPO	CAT.	CALIBRE	PRECIO MEDIO PONDERADO SEMANAL NACIONAL
					Semana 24 - 2019: 10/06 - 16/06
LIMÓN	ESPAÑA	Todas las variedades	I	3-4	106,08
MANDARINA	ESPAÑA	Todas las variedades	I	1-2	46,52
NARANJA	ESPAÑA	Lanelate	I	3-6	60,37
	ESPAÑA	Navelate	I	3-6	74,11
	ESPAÑA	Valencia Late	I	3-6	54,11

FRUTAS DE PEPITA

PRODUCTO	MERCADO	VARIEDAD O TIPO	CAT.	CALIBRE	PRECIO MEDIO PONDERADO SEMANAL NACIONAL
				mm	Semana 24 - 2019: 10/06 - 16/06
MANZANA	ESPAÑA	Fuji	I	70/80	101,96
	ESPAÑA	Golden delicious	I	70/80	72,64
	ESPAÑA	Granny Smith	I	70/80	52,85
	ESPAÑA	Red Delicious y demás Var. Rojas	I	70/80	69,59
PERA	ESPAÑA	Blanquilla	I	55/60	68,94
	ESPAÑA	Conferencia	I	60/65+	74,89

FRUTAS DE HUESO

PRODUCTO	MERCADO	VARIEDAD O TIPO	CAT.	CALIBRE	PRECIO MEDIO PONDERADO SEMANAL NACIONAL
				mm	Semana 24 - 2019: 10/06 - 16/06
AGUACATE	ESPAÑA	Hass	-	-	245,00
ALBARICOQUE	ESPAÑA	Todos los tipos y variedades	-	45-50 mm	104,66
CEREZA	ESPAÑA	Todas las variedades dulces	-	22 y más	215,94
CIRUELA	ESPAÑA	Todos los tipos y variedades	-	35 mm o superior	138,00
MELOCOTÓN	ESPAÑA	A/B	I	A/B	84,96
NECTARINA	ESPAÑA	A/B	I	A/B	102,96

3.2. PRECIOS DE PRODUCCIÓN EN EL MERCADO INTERIOR: PRODUCTOS HORTÍCOLAS

3.2.1. Precios de Producción de Hortícolas en el Mercado Interior:
Precios diarios y Precios Medios Ponderados Semanales en mercados representativos provinciales.

Precios a la salida del centro de acondicionamiento de productos seleccionados, embalados y, en su caso, en palés (€/100 kg peso neto)

HORTALIZAS

PRODUCTO	MERCADO	VARIEDAD O TIPO	CAT.	CALIBRE	DIA/MES							
					10/6	11/6	12/6	13/6	14/6	15/6	16/6	PMPS
AJO	Cuenca	Blanco	-	50-60 mm	180,00	180,00	180,00	180,00	180,00	--	--	180,00
	Toledo	Blanco	-	50-60 mm	180,00	180,00	180,00	180,00	180,00	--	--	180,00
	Córdoba	Morado	-	50-80 mm	160,00	160,00	160,00	160,00	160,00	--	--	160,00
	Cuenca	Morado	-	50-80 mm	190,00	190,00	190,00	190,00	190,00	--	--	190,00
	Córdoba	Primavera	-	50-60 mm	143,00	143,00	143,00	143,00	143,00	--	--	143,00
	Cuenca	Primavera	-	50-60 mm	151,00	151,00	151,00	151,00	151,00	--	--	151,00
	Toledo	Primavera	-	50-60 mm	135,00	135,00	135,00	135,00	135,00	--	--	135,00
ALCACHOFA	Granada	--	-	-	92,00	--	92,00	--	97,00	95,00	85,00	91,90
BERENJENA	Almería	Todos los tipos y variedades	-	-	38,56	30,00	31,12	24,71	28,73	--	--	31,24
	Málaga	Todos los tipos y variedades	-	-	55,00	55,00	55,00	55,00	55,00	--	--	55,00
BROCOLI	Murcia	Todos los tipos y variedades	-	-	--	80,00	82,00	82,00	85,00	--	--	81,99
CALABACÍN	Almería	Todas las variedades	-	14-21 g	39,24	45,71	48,24	52,94	60,85	--	--	50,02
	Málaga	Todas las variedades	-	14-21 g	70,00	70,00	70,00	70,00	70,00	--	--	70,00
	Tarragona	Todas las variedades	-	14-21 g	63,75	63,75	63,75	63,75	63,75	--	--	63,75
CEBOLLA	Albacete	Todos los tipos y variedades	-	40-80 mm	41,50	41,50	41,50	41,50	41,50	--	--	41,50
	Cuenca	Grano	-	40-80 mm	52,00	52,00	52,00	52,00	52,00	--	--	52,00
	Murcia	Babosa	-	40-80 mm	--	44,00	45,00	44,00	44,00	--	--	44,26
CHAMPIÑÓN	Albacete	Cerrado	-	30-65 mm	180,50	180,50	180,50	180,50	180,50	--	--	180,50
	Cuenca	Cerrado	-	30-65 mm	190,00	190,00	190,00	190,00	190,00	--	--	190,00
	La Rioja	Cerrado	-	30-65 mm	--	221,58	223,11	224,80	224,80	--	--	223,46
	Navarra	Cerrado	-	30-65 mm	190,00	190,00	190,00	190,00	190,00	--	--	190,00
COLIFLOR	La Rioja	Todos los tipos y variedades	-	-	--	47,37	47,37	47,37	47,37	--	--	47,37
	Málaga	Todos los tipos y variedades	-	-	94,00	94,00	94,00	94,00	94,00	--	--	94,00
ESPARRAGO	Granada	Morado	-	10-16+	425,00	423,00	430,00	427,00	430,00	424,00	430,00	425,32
	Granada	Verde	-	10-16+	440,57	459,04	449,02	495,97	443,77	401,64	531,89	451,80
	Navarra	Todos los tipos y variedades	-	10-16+	245,00	245,00	245,00	245,00	245,00	--	--	245,00
JUDÍA VERDE	Almería	Emerite	-	-	241,00	--	239,00	--	200,00	--	--	231,54
	Almería	Plana	-	-	177,80	224,67	204,00	230,33	216,99	--	--	203,00
	Granada	Plana	-	-	273,00	303,00	275,00	284,00	236,00	198,00	--	259,51
	Málaga	Plana	-	-	190,00	190,00	190,00	190,00	190,00	--	--	190,00
LECHUGA	Murcia	Baby	I	-	--	77,00	80,00	82,00	82,00	--	--	80,23
	Murcia	Iceberg	I	400g y +	--	70,00	70,00	68,00	65,00	--	--	67,98
	Murcia	Romana	I	400g y +	--	73,00	73,00	75,00	76,00	--	--	74,41
MELÓN	Murcia	Amarillo	-	-	--	48,00	49,00	49,00	50,00	--	--	49,00
	Murcia	Cantaloupe	-	-	--	76,00	75,00	80,00	80,00	--	--	78,07
	Murcia	Galia	-	-	--	54,00	50,00	53,00	54,00	--	--	52,69
	Almería	Piel de Sapo	-	-	83,00	--	80,00	--	85,00	--	--	82,51
	Murcia	Piel de Sapo	-	-	--	76,00	75,00	80,00	75,00	--	--	76,95
PEPINO	Almería	De Almería	-	350-500 g	37,83	24,13	24,16	17,45	16,91	24,48	--	25,89
	Granada	De Almería	-	350-500 g	50,00	48,00	50,00	49,00	49,00	50,00	--	49,49
	Murcia	Español	-	M (20-25 cm)	--	52,00	50,00	50,00	48,00	--	--	50,33
	Almería	Morico	-	-	34,00	--	34,00	--	35,00	--	--	34,18
PIMIENTO	Murcia	Cuadrado Color	I	70 mm y +	--	139,74	129,39	133,82	144,11	--	--	137,16
	Almería	Cuadrado Verde	I	70 mm y +	82,35	58,82	63,53	52,94	58,82	--	--	63,29
	Murcia	Cuadrado Verde	I	70 mm y +	--	93,41	91,38	88,93	86,50	--	--	90,17
	Almería	Italiano Verde	I	40 mm y +	58,57	--	57,14	--	--	--	--	58,08
	Granada	Lamuyo	I	70 mm y +	193,00	--	202,00	171,00	--	162,00	--	182,57
	Granada	Sweet Bite	I	40 mm y +	149,41	186,49	134,00	141,00	129,00	131,80	--	141,00
	Málaga	Todos los tipos y variedades	I	40 mm y +	70,00	70,00	70,00	70,00	70,00	--	--	70,00
PUERRO	Tarragona	Todos los tipos y variedades	-	-	116,25	116,25	116,25	116,25	116,25	--	--	116,25
SANDÍA	Almería	Sin semillas	-	-	41,89	--	40,44	--	35,97	--	--	39,48
	Murcia	Sin semillas	-	-	--	33,00	33,00	38,00	40,00	--	--	36,59
SETAS CULTIVADAS	La Rioja	Pleurotus ostreatus	-	-	--	232,07	228,85	226,74	226,74	--	--	228,81
TOMATE	Granada	Cereza	I	-	158,00	158,00	167,00	--	166,00	168,00	--	163,32
	Murcia	Cereza	I	-	--	140,00	150,00	150,00	163,00	--	--	149,69
	Almería	Redondo	I	57-100mm	67,06	78,57	65,71	64,71	71,43	--	--	69,50
	Granada	Redondo	I	57-100mm	91,00	78,00	80,00	74,00	55,00	73,00	--	71,85
	Málaga	Redondo	I	57-100mm	80,00	80,00	80,00	80,00	80,00	--	--	80,00
	Murcia	Redondo	I	57-100mm	--	76,00	78,00	80,00	80,00	--	--	78,48
ZANAHORIA	Cádiz	Todos los tipos y variedades	-	-	65,00	65,00	65,00	65,00	65,00	--	--	65,00

3.2.2. Precios de Producción de Hortalizas en el Mercado Interior: Precios Medios Ponderados Semanales Nacionales

Referencia: Reglamento Delegado (UE) 2017/891 de la Comisión, de 13 de marzo (DOUE de 25 de mayo): Art. 55 y Anexo VI

Precios a la salida del centro de acondicionamiento de productos seleccionados, embalados y, en su caso, en palés (€/100kg peso neto)

HORTALIZAS

PRODUCTO	MERCADO	VARIEDAD O TIPO	CAT.	CALIBRE	PRECIO MEDIO PONDERADO SEMANAL NACIONAL Semana 24 - 2019: 10/06 - 16/06
AJO	ESPAÑA	Blanco	-	50-60 mm	180,00
	ESPAÑA	Morado	-	45-55 mm	168,00
	ESPAÑA	Primavera	-	50-60 mm	144,81
BERENJENA	ESPAÑA	Todos los tipos y variedades	-	40+ /70+	33,77
CALABACÍN	ESPAÑA	Todas las variedades	-	14-21	52,12
CEBOLLA	ESPAÑA	Todos los tipos y variedades	-	40-80	53,84
CHAMPIÑÓN (SETAS CULTIVADAS)	ESPAÑA	Cerrado	-	Medio (30-65 mm)	202,43
COLIFLOR	ESPAÑA	Todos los tipos y variedades	-	-	66,02
ESPARRAGO	ESPAÑA	Todos los tipos y variedades	-	10-16+	441,25
JUDÍA (VERDE)	ESPAÑA	Todos los tipos y variedades	-	-	207,28
LECHUGA	ESPAÑA	Todos los tipos y variedades	I	400 g o superior	70,63
MELÓN	ESPAÑA	Todos los tipos y variedades	-	-	67,27
PEPINO	ESPAÑA	Variedades lisas	-	350-500 g	40,05
PIMIENTO DULCE	ESPAÑA	Todos los tipos y variedades	I	40 mm o superior	109,86
SANDÍA	ESPAÑA	Todos los tipos y variedades	-	-	38,62
TOMATE	ESPAÑA	Cereza	I	-	118,05
	ESPAÑA	Redondo	I	57-100mm	70,37
ZANAHORIA	ESPAÑA	Todos los tipos y variedades	-	-	64,44

4. PRECIOS REPRESENTATIVOS DE PRODUCTOS GANADEROS

4.1. PRECIOS REPRESENTATIVOS DE PRODUCTOS GANADEROS: BOVINO

4.1.1. Precios Medios Nacionales de Canales de Bovino Pesado

PRECIO MEDIO NACIONAL (€/100kg Canal) DE CANALES DE BOVINO PESADO SEGÚN MODELO COMUNITARIO DE CLASIFICACIÓN R 2017/1182, R 2017/1184, RD 815/2018 (Euro/100kg canal)

CATEGORÍA	CLASE DE CONFORMACIÓN Y DE ESTADO DE ENGRASAMIENTO	Semana 03-09/06 2019	Semana 10-16/06 2019	Variación €
Categoría A: Canales de machos jóvenes sin castrar de más de un año y menos de dos	Muy buena y poco cubierta (U-2)	386,39	382,90	-3,49
	Muy buena y cubierta (U-3)	382,66	378,46	-4,20
	Precio medio ponderado Categoría U	384,39	380,51	-3,88
	Buena y poco cubierta (R-2)	366,31	362,52	-3,79
	Buena y cubierta (R-3)	365,22	364,54	-0,68
	Precio medio ponderado Categoría R	365,80	363,46	-2,34
	Menos buena y poco cubierta (O-2)	333,68	332,19	-1,49
Menos buena y cubierta (O-3)	343,55	336,34	-7,21	
Precio medio ponderado Categoría O	337,04	333,60	-3,44	
Categoría D: Canales de hembras que hayan parido	Mediocre y poco cubierta (P-2)	197,12	202,59	5,47
	Mediocre y cubierta (P-3)	218,44	220,33	1,89
	Precio medio ponderado Categoría P	198,52	203,76	5,24
	Buena y cubierta (R-3)	287,85	270,88	-16,97
	Buena y grasa (R-4)	320,75	312,86	-7,89
	Precio medio ponderado Categoría R	298,90	284,98	-13,92
	Menos buena y poco cubierta (O-2)	232,38	230,80	-1,58
Menos buena y cubierta (O-3)	258,79	264,14	5,35	
Menos buena y grasa (O-4)	294,72	302,81	8,09	
Precio medio ponderado Categoría O	251,49	254,26	2,77	
Categoría E: Canales de otras hembras (de 12 meses o más)	Muy buena y poco cubierta (U-2)	396,07	388,51	-7,56
	Muy buena y cubierta (U-3)	399,38	389,22	-10,16
	Precio medio ponderado Categoría U	398,80	389,10	-9,70
	Buena y poco cubierta (R-2)	377,62	363,78	-13,84
	Buena y cubierta (R-3)	382,20	369,46	-12,74
	Buena y grasa (R-4)	378,80	388,09	9,29
	Precio medio ponderado Categoría R	381,58	370,44	-11,14
	Menos buena y poco cubierta (O-2)	314,13	318,89	4,76
	Menos buena y cubierta (O-3)	344,07	334,38	-9,69
Menos buena y grasa (O-4)	369,00	358,49	-10,51	
Precio medio ponderado Categoría O	338,88	331,82	-7,06	
Categoría Z: Canales de animales desde 8 a menos de 12 meses	Muy buena y poco cubierta (U-2)	401,04	399,56	-1,48
	Muy buena y cubierta (U-3)	399,37	400,68	1,31
	Precio medio ponderado Categoría U	400,16	400,15	-0,01
	Buena y poco cubierta (R-2)	385,58	372,25	-13,33
	Buena y cubierta (R-3)	385,25	384,16	-1,09
	Precio medio ponderado Categoría R	385,34	380,96	-4,38
	Menos buena y poco cubierta (O-2)	333,67	327,27	-6,40
	Menos buena y cubierta (O-3)	339,68	341,98	2,30
Precio medio ponderado Categoría O	336,18	333,41	-2,77	

4.1.2. Precios Medios Nacionales del Bovino Vivo

R 2017/1182, R 2017/1184 (Euro/100 kg vivo)

BOVINO VIVO	Semana 03-09/06 2019	Semana 10-16/06 2019	Variación €
Machos hasta 480 Kg. vivo	226,16	225,29	-0,87
Machos de más de 480 kg. vivo	202,16	200,72	-1,44
Hembras que hayan parido	98,80	98,80	0,00
Otras hembras de hasta 380 Kg. vivo	224,49	223,00	-1,49
Otras hembras de más de 380 Kg. vivo	210,92	211,03	0,11

4.1.3. Precios Medios Nacionales de Otros Animales de la Especie Bovina

OTROS BOVINOS	Semana 03-09/06 2019	Semana 10-16/06 2019	Variación €
TERNEROS DE 8 DÍAS A 4 SEMANA (Euro/cabeza)			
Macho frisón	105,02	105,67	0,65
Macho cruzado	241,31	235,43	-5,88
Hembra frisón	99,22	108,72	9,50
Hembra cruzado	149,90	148,30	-1,60
<i>Media ponderada nacional (Euro/Cabeza)</i>	160,93	159,46	-1,47
TERNEROS DE 6 HASTA 12 MESES (Euro/100kg vivo)			
Macho frisón (base 200 kg)	193,85	185,11	-8,74
Macho cruzado (base 200 kg)	306,98	298,83	-8,15
Hembra frisón (base 200 kg)	350,00	350,00	0,00
Hembra cruzado (base 200 kg)	227,23	221,26	-5,97
<i>Media ponderada nacional (Euro/100kg vivo)</i>	271,67	264,38	-7,29

4.2. PRECIOS REPRESENTATIVOS DE PRODUCTOS GANADEROS: OVINO

4.2.1. Precios Medios Nacionales de Canales de Ovino Frescas o Refrigeradas

R 2017/1182, R 2017/1184 (Euro/100 kg canal)

CORDEROS I Y II	Semana 03-09/06 2019	Semana 10-16/06 2019	Variación €
Corderos I (12 a 13 kg/canal)	527,51	520,09	-7,42
Corderos II (13,1 a 16 kg/canal)	492,20	484,77	-7,43
<i>Media ponderada</i>	509,86	502,43	-7,43

PRECIOS MEDIOS DE CANALES DE OVINO FRESCAS O REFRIGERADAS EN LOS MERCADOS NACIONALES REPRESENTATIVOS PARA LA UE

MERCADO REPRESENTATIVO - Cordero 9-19 kg	Semana 03-09/06 2019	Semana 10-16/06 2019	Variación €
Barcelona	572,26	572,78	0,52
Madrid	609,64	609,64	0,00
Valencia	650,47	644,47	-6,00
Albacete	531,58	531,58	0,00
Extremadura	496,73	496,73	0,00
Segovia	527,50	507,50	-20,00
Toledo	533,60	513,60	-20,00
Zaragoza	549,48	549,48	0,00
<i>Media ponderada</i>	528,33	520,93	-7,40

4.3. PRECIOS REPRESENTATIVOS DE PRODUCTOS GANADEROS: PORCINO

4.3.1. Precios Medios de Canales de Porcino de Capa Blanca

CLASIFICACIÓN EUROP R 2017/1182, R 2017/1184 (Euro/100kg canal)

	Clase S			Clase E			Clase U		
	Semana 03-09/06 2019	Semana 10-16/06 2019	Variación €	Semana 03-09/06 2019	Semana 10-16/06 2019	Variación €	Semana 03-09/06 2019	Semana 10-16/06 2019	Variación €
PRECIO MEDIO NACIONAL	177,93	181,51	3,58	175,73	177,28	1,55	172,28	173,12	0,84

	Clase R			Clase O			Clase P		
	Semana 03-09/06 2019	Semana 10-16/06 2019	Variación €	Semana 03-09/06 2019	Semana 10-16/06 2019	Variación €	Semana 03-09/06 2019	Semana 10-16/06 2019	Variación €
PRECIO MEDIO NACIONAL	167,82	166,55	-1,27	164,16	163,40	-0,76	166,10	162,99	-3,11

4.3.2. Precios Medios en Mercados Representativos Provinciales de Porcino Cebado

MERCADO REPRESENTATIVO	SELECTO			NORMAL			GRASO		
	Semana 03-09/06 2019	Semana 10-16/06 2019	Variación €	Semana 03-09/06 2019	Semana 10-16/06 2019	Variación €	Semana 03-09/06 2019	Semana 10-16/06 2019	Variación €
Barcelona	-	-	-	1,51	1,51	0,00	1,48	1,48	0,00
Huesca	1,44	1,47	0,03	1,42	1,45	0,03	1,40	1,43	0,03
Lleida	1,43	1,46	0,03	1,42	1,45	0,03	1,41	1,44	0,03
Murcia	1,49	1,51	0,02	1,48	1,50	0,02	1,47	1,49	0,02
Pontevedra	1,46	1,48	0,02	1,44	1,46	0,02	1,87	1,90	0,03
Salamanca	1,46	1,48	0,02	1,44	1,48	0,04	1,40	1,42	0,02
Segovia	1,45	1,46	0,01	1,44	1,46	0,02	1,44	1,44	0,00
Zaragoza	1,46	1,49	0,03	1,42	1,45	0,03	1,41	1,44	0,03

4.3.3. Precios Medios de Porcino Precoz, Lechones y Otras Calidades

(Euro/100kg vivo)

CERDAS DE DESVIEJE	Semana 03-09/06 2019	Semana 10-16/06 2019	Variación €
Cerdas de Desvieje	68,56	68,88	0,32
CERDOS CEBADOS			
Categoría U	132,65	133,31	0,66
LECHONES			
Lleida.Base 20kg de peso.	265,00	265,00	0,00
Segovia.Base 20kg de peso.	330,00	330,00	0,00
Media nacional. Calidad Normal. Base 20 kg de	301,83	301,83	0,00

4.3.4. Precios Medios de Porcino: Tronco Ibérico

TOSTONES	Semana 03-09/06 2019	Semana 10-16/06 2019	Variación €
De 5 a 9 kilos	340,00	331,43	-8,57
De 9 a 12 kilos	432,14	406,43	-25,71
LECHONES			
Lechón Ibérico Cruzado Base 23 kg	233,83	226,35	-7,48
MARRANOS			
Marranos Ibéricos de 35 a 60 kg	251,92	230,44	-21,48
PRIMALES			
Primales Ibéricos de 60 a 100 kg	-	-	-
CERDO CEBADO			
Cerdo Cebado (Intensivo)	169,99	169,99	0,00
Cerdo Cebado de Campo (Extensivo)	194,20	194,20	0,00
Cerdo Cebado de Bellota 100% Ibérico	-	-	-
DESVIEJE			
Reproductores de desvieje	82,61	82,61	0,00
REPRODUCTORES			
Reproductores >6 meses	332,00	312,50	-19,50
CASTRONAS			
Castronas	78,26	78,26	0,00

Denominaciones de acuerdo con la Norma de Calidad (RD 4/2014)

Para información sobre precios de productos agrícolas y ganaderos en otros Estados Miembros de la UE:

<https://ec.europa.eu/agriculture/>



MINISTERIO
DE AGRICULTURA, PESCA
Y ALIMENTACION