



23 de mayo 2018

---

## Índice:

---

**1. Precios Medios Nacionales, comentarios y gráficos**

**2. Precios en Mercados Representativos UE (nacionales)**

- 2.1 Cereales
- 2.2 Vinos
- 2.3 Aceites y Semillas
- 2.4 Frutas y Hortalizas
- 2.5 Vacuno
- 2.6 Ovino
- 2.7 Porcino

**3. Precios en Mercados Representativos UE (semana anterior)**



GOBIERNO  
DE ESPAÑA

MINISTERIO  
DE AGRICULTURA Y PESCA,  
ALIMENTACIÓN Y MEDIO AMBIENTE

## **SECRETARÍA GENERAL TÉCNICA**

Subdirección General de Estadística

[sgestadi@mapama.es](mailto:sgestadi@mapama.es)

<http://www.mapama.gob.es/es/estadistica/temas/default.aspx>

Publicación elaborada por la  
Secretaría General Técnica  
Subdirección General de Estadística



**MINISTERIO  
DE AGRICULTURA Y PESCA,  
ALIMENTACIÓN Y MEDIO AMBIENTE**

### **Edita**

© Ministerio de Agricultura y Pesca, Alimentación y Medio Ambiente  
Secretaría General Técnica  
Centro de Publicaciones  
Catálogo de Publicaciones de la Administración General del Estado:  
<http://publicacionesoficiales.boe.es/>

N.I.P.O.: 013-18-086-0

Se permite la utilización, copia o reproducción de los datos de este Boletín siempre que se cite expresamente su procedencia

## PRECIOS MEDIOS NACIONALES AGRÍCOLAS

PRODUCTOS AGRÍCOLAS (especificaciones)		Semana 19 07-13/05	Semana 20 14-20/05	Variación semanal euros	Variación semanal %
<b>CEREALES, alfalfa y pisa de girasol</b>					
(1)	Trigo blando panificable (€/t)	181,28	181,29	0,01	0,01
(1)	Trigo duro (€/t)	200,66	195,00	-5,66	-2,82
(1)	Cebada pienso (€/t)	176,95	176,39	-0,56	-0,32
(1)	Cebada malta (€/t)	180,37	180,03	-0,34	-0,19
(1)	Maíz grano (€/t)	178,99	179,23	0,24	0,13
(4)	Arroz cáscara (€/t)	320,04	320,05	0,01	0,00
(1)	Alfalfa (€/t)	157,54	157,74	0,20	0,13
(1)	Pisa de girasol (€/t)	327,96	327,98	0,02	0,01
<b>VINOS</b>					
(2)	Vino blanco sin DOP/IGP (€/hectolitro)	53,26	54,49	1,24	2,32
(2)	Vino tinto sin DOP/IGP, 12 p. color (€/hectolitro)	62,69	63,93	1,24	1,98
(2)	Vino con DOP/IGP blanco RUEDA (€/hectolitro)	(*) 268,40	(**) 269,23	0,83	0,31
(2)	Vino con DOP/IGP tinto RIOJA (€/hectolitro)	(*) 249,58	(**) 243,44	6,14	-2,46
<b>ACEITES VEGETALES</b>					
(3)	Aceite de oliva virgen extra < 0,8° (€/100 kg)	283,36	279,61	-3,75	-1,32
(3)	Aceite de oliva virgen, de 0,8° a 2° (€/100 kg)	253,39	249,31	-4,08	-1,61
(3)	Aceite de oliva lampante > 2° (€/100 kg)	241,74	236,62	-5,12	-2,12
(3)	Aceite de oliva refinado (€/100 kg)	249,88	247,25	-2,63	-1,05
(3)	Aceite de oliva orujo crudo (€/100 kg)	146,83	146,00	-0,83	-0,57
(3)	Aceite de oliva orujo refinado (€/100 kg)	194,33	193,50	-0,83	-0,43
(3)	Aceite de girasol refinado (€/100 kg)	74,16	74,49	0,33	0,45
<b>FRUTAS</b>					
(4)	Limón (€/100 kg)	78,65	78,65	0,00	0,00
(4)	Naranja (€/100 kg)	33,50	34,00	0,50	1,49
(4)	Aguacate (€/100 kg)	260,71	251,00	-9,71	-3,72
(4)	Albaricoque (€/100 kg)	75,54	63,74	-11,80	-15,62
(4)	Cereza (€/100 kg)	-	285,73	-	-
(4)	Melocotón (€/100 kg)	149,08	117,05	-32,03	-21,49
(4)	Nispero (€/100 kg)	115,66	119,05	3,39	2,93
(4)	Manzana Golden (€/100 kg)	76,98	76,98	0,00	0,00
(4)	Pera Blanquilla (€/100 kg)	55,00	55,00	0,00	0,00
(4)	Plátano (€/100 kg)	60,35	64,49	4,14	6,86
<b>HORTALIZAS</b>					
(4)	Acelga (€/100kg)	44,16	43,75	-0,41	-0,93
(4)	Alcachofa (€/100kg)	34,71	32,64	-2,07	-5,96
(4)	Berenjena (€/100 kg)	32,85	24,36	-8,49	-25,85
(4)	Calabacín (€/100 kg)	46,50	36,89	-9,61	-20,66
(4)	Cebolla (€/100 kg)	35,58	36,25	0,67	1,89
(4)	Champiñón (€/100kg)	149,72	149,39	-0,33	-0,22
(4)	Coliflor (€/100 kg)	46,66	50,44	3,79	8,12
(4)	Espárrago (€/100 ud)	153,65	151,87	-1,77	-1,15
(4)	Fresa (€/100 kg)	98,00	77,00	-21,00	-21,43
(4)	Haba verde (€/100 kg)	131,41	115,49	-15,92	-12,11
(4)	Judía verde tipo plana (€/100 kg)	174,42	175,10	0,68	0,39
(4)	Lechuga Romana (€/100 ud)	26,36	27,28	0,92	3,49
(4)	Pepino (€/100 kg)	58,29	39,48	-18,80	-32,26
(4)	Pimiento verde tipo italiano (€/100 kg)	73,12	67,28	-5,84	-7,99
(4)	Tomate liso (€/100 kg)	56,18	50,45	-5,72	-10,19
(4)	Zanahoria (€/100 kg)	45,71	45,71	0,00	0,00
(4)	Patata (€/100 kg)	45,12	44,40	-0,72	-1,59

Posición comercial:

(1) Entrada industria; (2) Salida bodega; (3) Salida almazara; (4) Granel: sobre árbol, finca, almacén, agricultor, alhóndiga, lonja

(\*) (\*\*) En los vinos con DOP/IGP los precios son mensuales.

(\*) Precio Marzo 2018. (\*\*) Precio Abril 2018

## COMENTARIOS DE MERCADO

● **CEREALES** (▼▲): Predominio de los descensos en los precios medios de los cereales grano. Trigo duro (-2,82%), Cebada pienso (-0,32%) y cebada malta (-0,19%). Las subidas han correspondido a maíz grano 0,13% y trigo blando panificable 0,01%. El arroz cáscara permanece estable.

● **VINOS** (▲▼): Nuevos incrementos en los precios medios de los vinos sin DOP/IGP. El blanco sube un 2,32% y el tinto un 1,98%.

En los vinos con DOP/IGP el blanco RUEDA tiene un ligero movimiento al alza del 0,31%; mientras que el tinto RIOJA desciende un (-2,46%). Ambos son precios del mes de abril respecto del mes de marzo.

● **ACEITES VEGETALES** (▼▲): Continúan los descensos en los precios medios de los aceites. Oliva lampante (-2,12%), oliva virgen (-1,61%), virgen extra (-1,32%), oliva refinado (-1,05%), orujo crudo (-0,57%) y orujo refinado (-0,43%).

El aceite de girasol refinado incrementa su precio un 0,45%.

● **CÍTRICOS** (▲): Generalizada ya la comercialización en origen de la variedad Verna, esta semana no se mueve la cotización del limón, mientras que la de la naranja tipo Navel (1,49%), a medida que pierde protagonismo en los mercados frente a las blancas, sube ligeramente de nuevo.

● **FRUTA DE HUESO** (▼): Vuelven a bajar los precios medios en origen de la fruta de hueso, en un entorno de incremento de oferta y ciertos problemas de calidad por las inclemencias meteorológicas en zonas de producción determinadas: melocotón (-21,49%) y albaricoque (-15,62%).

● **FRUTA DE PEPITA** (=): En este tiempo añadido a su temporada habitual, sigue sin variar la cotización de la pera Blanquilla, como tampoco lo hace esta semana la de la manzana Golden.

● **HORTALIZAS** (▼): En un vaivén que parece volverse normal, tras los incrementos generalizados de la pasada, esta semana vuelven a imponerse los descensos en los precios medios en origen de los hortícolas de referencia: los de pepino (-32,26%) —con todos sus tipos con bajadas notables—, berenjena (-25,85%), fresón (-21,43%) y calabacín (-20,66%) serían los más destacados.

# PRECIOS MEDIOS NACIONALES AGRÍCOLAS

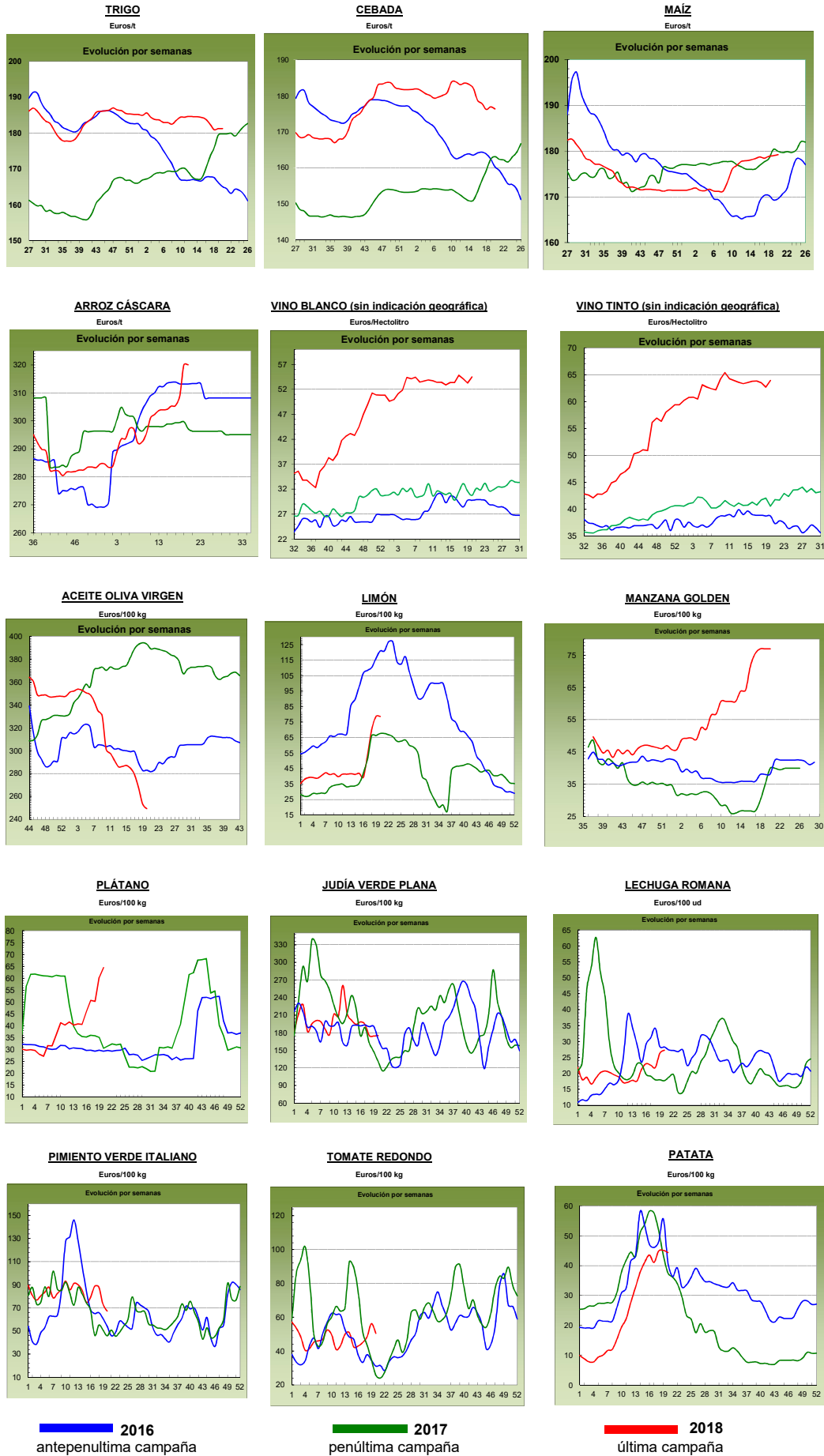

## PRECIOS MEDIOS NACIONALES GANADEROS

PRODUCTOS GANADEROS (especificaciones)		Semana 19 07-13/05	Semana 20 14-20/05	Variación semanal euros	Variación semanal %
<b>VACUNO</b>					
(5)	Ternera, 180-300 kilos (€/100 kg canal)	393,05	392,42	-0,63	-0,16
(5)	Machos de 12 a 24 meses (Clase R) (€/100 kg canal)	395,44	390,03	-5,41	-1,37
(5)	Animales de 8 a 12 meses (Clase R) (€/100 kg canal)	395,33	399,13	3,80	0,96
(5)	Bovino vivo, conjunto categorías (€/100 kg vivo)	203,56	203,25	-0,31	-0,15
<b>CORDERO</b>					
(5)	Corderos 9-19 kilos (€/100 kg canal)	563,35	565,04	1,69	0,30
(5)	Corderos 12-16 kilos (€/100 kg canal)	545,11	545,11	0,00	0,00
<b>PORCINO</b>					
(5)	Porcino >60% magro (Clase S) (€/100 kg canal)	145,73	146,14	0,41	0,28
(5)	Porcino 60-55% magro (Clase E) (€/100 kg canal)	141,38	141,36	-0,02	-0,01
(5)	Porcino 55-50% magro (Clase U) (€/100 kg canal)	147,13	146,29	-0,84	-0,57
(5)	Porcino 50-45% magro (Clase R) (€/100 kg canal)	148,83	146,70	-2,13	-1,43
(5)	Lechon 20 kg (€/unidad)	46,17	42,17	-4,00	-8,66
<b>POLLO</b>					
(6)	Pollo, media de canales del 83% y 65% rdto. (€/100 kg canal)	162,04	163,56	1,52	0,94
(6)	Pollo P10 (83% rdto.) (€/100 kg canal)	164,00	165,04	1,04	0,63
(6)	Pollo P90 (65% rdto.) (€/100 kg canal)	161,81	163,38	1,57	0,97
<b>HUEVOS</b>					
(7)	Huevos, media Clase L y M (€/100 kg)	92,27	89,40	-2,87	-3,11
(7)	Huevos - Clase L (€/docena)	0,76	0,74	-0,02	-2,63
(7)	Huevos - Clase M (€/docena)	0,64	0,61	-0,03	-4,69
<b>CONEJO</b>					
(8)	Conejo 1,8-2,2 kilo, vivo (€/100 kg)	164,15	164,15	0,00	0,00
<b>LECHE Y PRODUCTOS LÁCTEOS</b>					
(10)	Suero de leche en polvo (€/100 kg)	61,76	63,71	1,95	3,16
(9)	Leche de vaca (€/100 litros). Fuente: FEAGA	Precio marzo 2018: 32,40 €/100 litros			
<b>MIEL</b>					
(11)	Miel multifloral a granel (€/100 kg)	Precio marzo 2018: 327,94 €/100 kg			

### Posición comercial:

(5) Entrada matadero; (6) Salida muelle matadero; (7) Salida muelle centro de embalaje; (8) Salida granja; (9) Precio pagado al ganadero  
(10) Precio franco fábrica sin impuestos ni costes; (11) Venta a la industria o mayorista

## COMENTARIOS DE MERCADO

● **VACUNO**: Diversidad de comportamientos en cuanto a las cotizaciones de las **canales de vacuno**, destacando la subida del 0,96% en las canales de los animales de 8-12 meses, la estabilidad de cotizaciones en las canales de las terneras (-0,16%) y el descenso del (-1,37%) en las de los machos 12-24 meses. El comportamiento anterior depende del juego de la oferta y la demanda que se produce en cada tipo de canal. Las cotizaciones de los **animales vivos** (▼) anotan un descenso del (-0,15%) debido a que su salida hacia los países musulmanes del norte de África no ha sido tan dinámica como se esperaba y, aunque las cifras de embarques no son malas, son inferiores a las esperadas, por lo que los operadores bajan precios para dar salida a más animales en las semanas posteriores que dura la festividad del Ramadán.

● **OVINO** (=): Esta semana es la primera semana de la Fiesta del Ramadán en los países musulmanes y, en España, se ha notado un incremento de la demanda, tanto nacional como, sobre todo, exterior y, tanto en vivo como en canal. Los precios de las canales de corderos anotan un leve incremento del 0,15%, de media en sus diferentes clasificaciones, dotando de optimismo al sector frente al largo periodo que queda aún de esta festividad.

● **PORCINO** (▼): Las cotizaciones de las **canales de porcino de capa blanca** anotan una disminución media del (-0,43%) debido, sobre todo, al descenso de cotizaciones de la semana pasada en Alemania que, para no perder competitividad, ha arrastrado al precio español con una semana de deriva. Aun así, los precios en Alemania han subido esta semana por el incremento de la demanda, lo que da optimismo a los operadores nacionales de cara a las próximas semanas. Descenso semanal del (-8,66%) en las cotizaciones del **lechón base 20 kg** (▼), acumulando desde la primera semana del mes de abril una bajada de precios del (-26,44%). Aunque hay salidas en el porcino de cebo con dirección al matadero, los bajos precios de los mismos hacen que no se tenga prisa a la hora de rellenar las plazas vacantes, con lo que la demanda baja y, además, siguen entrando lechones desde Holanda.

● **POLLOS** (▲): Aumento en la demanda de canales de pollo, registrándose subidas de precios semanales del 0,94%.

● **HUEVOS** (▼): La falta de demanda de producto nacional, tanto por parte de la industria como del exterior, provoca un nuevo descenso en las cotizaciones de los huevos (-2,63% en la Clase L y -4,69% en la M).

● **CONEJO** (=): Sin variación en las cotizaciones del conejo vivo de granja (0,00%).

● **PRODUCTOS LÁCTEOS**: Subida del 3,16% en los precios del **suero de leche en polvo** (▲).

# PRECIOS MEDIOS NACIONALES GANADEROS

## VACUNO VIVO

Euro/100 kg vivo

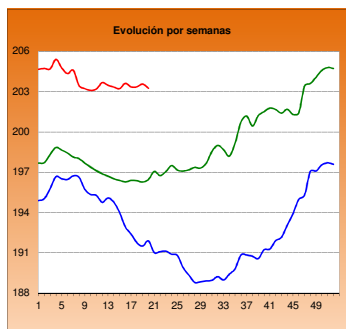

## MACHOS 12-24 MESES (Clase R)

Euro/100 kg canal

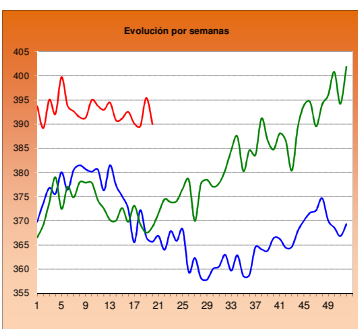

## TERNERAS (Conjunto de Clases)

Euro/100 kg canal

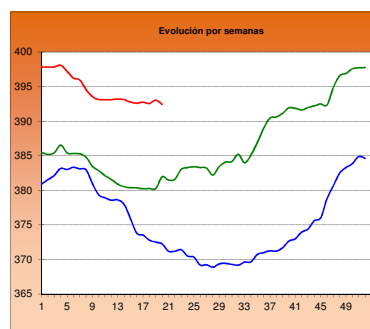

## ANIMALES DE 8-12 MESES (Clase R)

Euro/100 kg canal

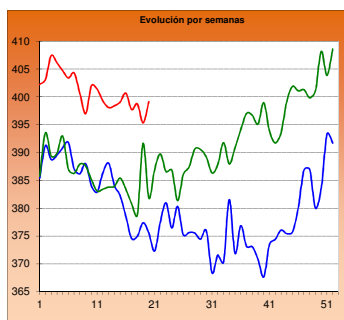

## CORDERO 12-16 kilos

Euro/100 kg canal

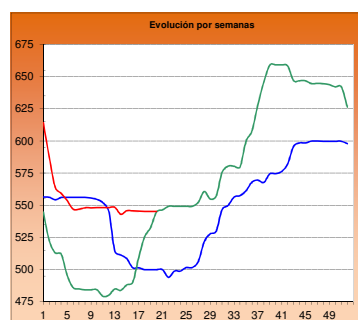

## CORDERO 9-19 kilos

Euro/100 kg canal

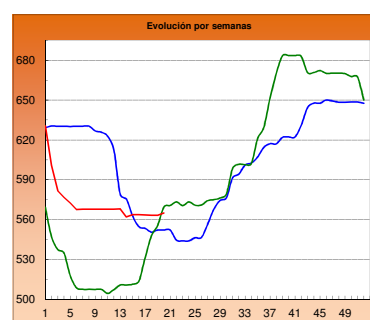

## PORCINO >60% magro (Clase S)

Euro/100 kg canal

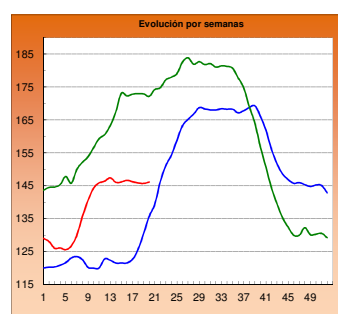

## PORCINO 60-55% magro (Clase E)

Euro/100 kg canal

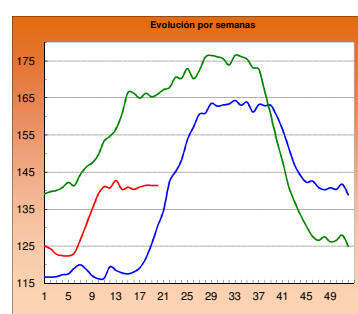

## LECHONES Base 20 kg

Euro/unidad

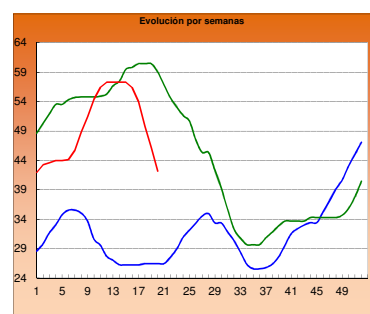

## POLLO Canales del 83% y 65% rdto.

Euro/100 kg canal

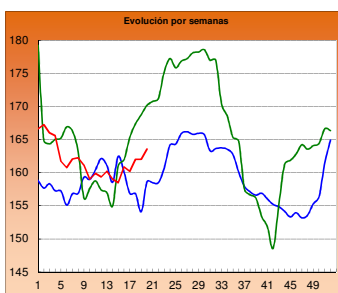

## POLLO P90

Euro/100 kg canal

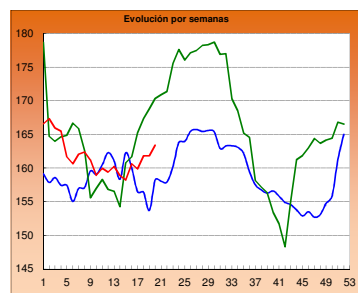

## POLLO P10

Euro/100 kg canal

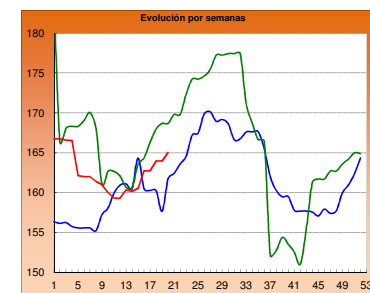

## HUEVOS Clase L

Euro/ 100 kg canal

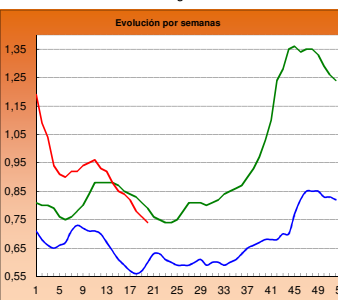

## HUEVOS Clase M

Euro/ Docena

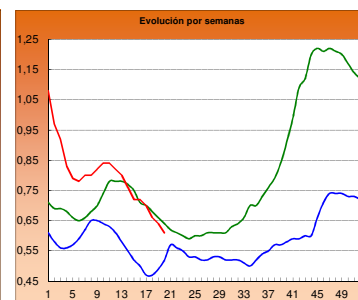

## CONEJO VIVO

Euro/100 kg vivo

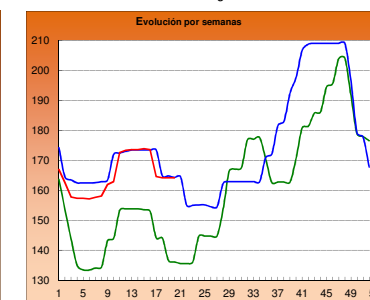

2016

2017

2018

**I-2 PRECIOS EN MERCADOS REPRESENTATIVOS - CEREAL**

Precios en Euro/Tonelada

**REGLAMENTO (UE) 2017/1185 DE LA COMISION. Artículo 11, Anexo I. 1.**

**Precios de comercio al por mayor. Mercancía nacional y/o importada, sobre vehículo**

<b>PRODUCTO</b>	<b>MERCADO REPRESENTATIVO</b>	Semana 07-13/05 2018	Semana 14-20/05 2018	Variación €
<b>Trigo Blando Panificable</b>	Albacete	185,00	185,00	0,00
	Ávila	182,00	181,00	-1,00
	Barcelona	193,00	193,00	0,00
	Burgos	174,20	174,20	0,00
	Cádiz	185,00	185,00	0,00
	Huesca	184,00	184,00	0,00
	León	180,00	180,00	0,00
	Lérida	182,00	183,00	1,00
	Madrid	180,00	182,00	2,00
	Murcia	182,00	182,00	0,00
	Navarra	180,00	180,00	0,00
	Palencia	176,20	176,00	-0,20
	Pontevedra	193,00	193,00	0,00
	Salamanca	184,40	182,80	-1,60
	Segovia	181,20	178,80	-2,40
	Sevilla	183,00	183,00	0,00
	Soria	177,60	179,80	2,20
	Tarragona	183,00	183,00	0,00
	Valladolid	180,00	180,00	0,00
Zamora	178,20	178,00	-0,20	
<b>Trigo Duro</b>	Cádiz	195,00	195,00	0,00
	Córdoba	200,00	195,00	-5,00
	Sevilla	195,00	195,00	0,00

<b>I-2 PRECIOS EN MERCADOS REPRESENTATIVOS - CEREAL</b>
---------------------------------------------------------

Precios en Euro/Tonelada

**REGLAMENTO (UE) 2017/1185 DE LA COMISION. Artículo 11, Anexo I. 1.**

**Precios de comercio al por mayor. Mercancía nacional y/o importada, sobre vehículo**

PRODUCTO	MERCADO REPRESENTATIVO	Semana 07-13/05 2018	Semana 14-20/05 2018	Variación €
Cebada Pienso	Albacete	167,10	167,10	0,00
	Ávila	178,00	175,00	-3,00
	Ciudad Real	174,60	175,00	0,40
	La Coruña	187,00	187,00	0,00
	Cuenca	169,00	169,00	0,00
	Gerona	182,00	183,00	1,00
	Granada	177,00	177,00	0,00
	Huesca	169,00	169,00	0,00
	León	177,00	177,00	0,00
	Lérida	172,00	172,00	0,00
	Murcia	177,00	177,00	0,00
	Palencia	175,00	175,00	0,00
	Pontevedra	187,00	187,00	0,00
	Segovia	174,00	171,00	-3,00
	Sevilla	189,00	189,00	0,00
	Teruel	176,00	168,00	-8,00
	Valladolid	176,00	176,00	0,00
	Zamora	177,00	177,00	0,00
	Zaragoza	176,00	168,00	-8,00
Cebada Malta	Albacete	194,00	194,00	0,00
	Burgos	168,00	168,00	0,00
	Cuenca	194,00	194,00	0,00
	Huesca	184,00	184,00	0,00
	Navarra	190,00	190,00	0,00
	Palencia	169,00	167,00	-2,00
	Valladolid	168,60	168,00	-0,60



**I-2 PRECIOS EN MERCADOS REPRESENTATIVOS - CEREAL**

Precios en Euro/Tonelada

**REGLAMENTO (UE) 2017/1185 DE LA COMISION. Artículo 11, Anexo I. 1. Cereales y 2 Arroz**
**Maíz grano, precios de comercio al por mayor. Mercancía nacional y/o importada, sobre vehículo**
**Arroz cáscara, arroz blanco precios salida almacén agricultor**

<b>PRODUCTO</b>	<b>MERCADO REPRESENTATIVO</b>	Semana 07-13/05 2018	Semana 14-20/05 2018	Variación €
<b>Maiz Grano</b>	<b>Badajoz</b>	<b>182,00</b>	<b>183,00</b>	<b>1,00</b>
	<b>Barcelona</b>	<b>183,00</b>	<b>183,00</b>	<b>0,00</b>
	<b>Cáceres</b>	<b>182,00</b>	<b>183,00</b>	<b>1,00</b>
	<b>La Coruña</b>	<b>180,00</b>	<b>180,00</b>	<b>0,00</b>
	<b>Gerona</b>	<b>183,00</b>	<b>183,00</b>	<b>0,00</b>
	<b>Huesca</b>	<b>174,00</b>	<b>174,00</b>	<b>0,00</b>
	<b>León</b>	<b>181,00</b>	<b>181,00</b>	<b>0,00</b>
	<b>Lérida</b>	<b>175,00</b>	<b>176,00</b>	<b>1,00</b>
	<b>Madrid</b>	<b>176,00</b>	<b>188,00</b>	<b>12,00</b>
	<b>Murcia</b>	<b>178,00</b>	<b>178,00</b>	<b>0,00</b>
	<b>Navarra</b>	<b>178,00</b>	<b>178,00</b>	<b>0,00</b>
	<b>Sevilla</b>	<b>182,00</b>	<b>182,00</b>	<b>0,00</b>
	<b>Valencia</b>	<b>179,00</b>	<b>179,00</b>	<b>0,00</b>
	<b>Zaragoza</b>	<b>180,00</b>	<b>176,00</b>	<b>-4,00</b>
	<b>Arroz cáscara (Indica)</b>	<b>Sevilla</b>	<b>312,79</b>	<b>312,79</b>
<b>Arroz cáscara (Japónica)</b>	<b>Sevilla</b>	<b>316,00</b>	<b>316,04</b>	<b>0,04</b>
	<b>Valencia</b>	<b>330,00</b>	<b>330,00</b>	<b>0,00</b>
<b>Arroz blanco (Indica)</b>	<b>Badajoz</b>	<b>535,00</b>	<b>535,00</b>	<b>0,00</b>
	<b>Sevilla</b>	<b>490,00</b>	<b>490,00</b>	<b>0,00</b>
	<b>Valencia</b>	<b>557,50</b>	<b>557,50</b>	<b>0,00</b>
<b>Arroz blanco (Japónica)</b>	<b>Badajoz</b>	<b>550,00</b>	<b>550,00</b>	<b>0,00</b>
	<b>Sevilla</b>	<b>500,00</b>	<b>500,00</b>	<b>0,00</b>
	<b>Valencia</b>	<b>572,50</b>	<b>572,50</b>	<b>0,00</b>
<b>Arroz blanco vaporizado (Indica)</b>	<b>Sevilla</b>	<b>612,00</b>	<b>612,00</b>	<b>0,00</b>
	<b>Valencia</b>	<b>595,00</b>	<b>595,00</b>	<b>0,00</b>
<b>Arroz partido</b>	<b>Sevilla</b>	<b>307,00</b>	<b>307,00</b>	<b>0,00</b>
	<b>Valencia</b>	<b>325,00</b>	<b>325,00</b>	<b>0,00</b>

**II-3 PRECIOS EN MERCADOS REPRESENTATIVOS  
VINOS BLANCOS Y TINTOS**

**R. EJECUCIÓN (UE) 2017/1185 de la COMISIÓN. Art 11 Anexo II. 3.**

En €/hectolitro, salida bodega, a granel, pago al contado sin I.V.A.

PRODUCTO	MERCADO REPRESENTATIVO	Semana	Semana	Variación
		7 - 13/05	14 - 20/05	
		19	20	€
		2018	2018	
<b>VINO BLANCO sin DOP/IGP</b>				
	Albacete	56,29	57,56	1,27
	Badajoz	55,67	57,58	1,91
	Ciudad Real	51,66	52,85	1,19
	Cuenca	53,56	52,43	-1,13
	Toledo	53,79	54,39	0,60
<b>VINO TINTO sin DOP/IGP</b>				
	Precio de vino tinto referido al producto de 12 puntos de color			
	Albacete	62,62	64,35	1,73
	Ciudad Real	62,04	62,04	0,00
	Cuenca	62,23	61,03	-1,20
	Badajoz	64,13	66,28	2,15
	Murcia	64,10	66,34	2,24
	Toledo	60,14	62,63	2,49
	Valencia	64,27	64,27	0,00
PRODUCTO	ZONA DOP / IGP	Euros / Hectolitro		Variación
		Marzo	Abril	
				€
VINO BLANCO con DOP/IGP	RUEDA	268,40	269,23	0,84
VINO TINTO con DOP/IGP	RIOJA	249,58	243,44	-6,14

<b>I-4 PRECIOS EN MERCADOS REPRESENTATIVOS DE ACEITES</b>
-----------------------------------------------------------

Aceites. Precios sobre almazara, en €/100 kg, sin I.V.A. Rgto. 2017/1185. Art.11. Anexo I.3.

Semilla de girasol. Precios en centros de demanda, en €/100 kg, sin I.V.A. Rgto 2017/1185. Art. 8

PRODUCTO Y ESPECIFICACIONES	MERCADO REPRESENTATIVO	Semana	Semana	Variación €
		19 7 - 13/05 2018	20 14 - 20/05 2018	
ACEITE DE OLIVA VIRGEN EXTRA Menos de 0,8°	Badajoz	267,50	267,50	0,00
	Ciudad Real	286,00	267,00	-19,00
	Córdoba	278,50	275,50	-3,00
	Granada	280,50	279,00	-1,50
	Jaén	279,05	276,63	-2,42
	Málaga	290,67	288,60	-2,07
	Sevilla	296,68	296,11	-0,57
	Tarragona	272,50	272,50	0,00
	Toledo	285,00	278,00	-7,00
ACEITE DE OLIVA VIRGEN De 0,8° a 2°	Badajoz	240,00	240,00	0,00
	Córdoba	253,50	251,50	-2,00
	Granada	252,50	247,00	-5,50
	Jaén	252,15	245,50	-6,64
	Sevilla	274,66	273,66	-1,01
	Cadiz	252,20	250,00	-2,20
	Tarragona	242,50	242,50	0,00
	Toledo	245,00	235,00	-10,00
	ACEITE DE OLIVA LAMPANTE Más de 2°	Córdoba	245,50	240,50
Granada		244,50	239,00	-5,50
Jaén		240,12	233,97	-6,15
Málaga		254,55	253,55	-1,00
Sevilla		262,00	261,48	-0,51
Tarragona		212,50	212,50	0,00
Badajoz		227,50	227,50	0,00
ACEITE DE OLIVA REFINADO		Córdoba	252,50	250,00
	Jaén	250,00	242,50	-7,50
	Sevilla	259,50	259,00	-0,50
	Tarragona	237,50	237,50	0,00
ACEITE DE ORUJO CRUDO	Córdoba	148,50	146,00	-2,50
	Jaén	147,00	147,00	0,00
	Tarragona	145,00	145,00	0,00
ACEITE DE ORUJO REFINADO	Córdoba	192,50	190,00	-2,50
	Jaén	195,50	195,50	0,00
	Tarragona	195,00	195,00	0,00
ACEITE DE GIRASOL REFINADO	Córdoba	73,50	74,00	0,50
	Sevilla	73,48	73,98	0,50
	Tarragona	75,50	75,50	0,00
PIPA DE GIRASOL	Andalucía	336,80	336,85	0,06
	Centro-Norte	322,06	322,06	0,00

**I-5 PRECIOS EN MERCADOS REPRESENTATIVOS - FRUTAS Y HORTALIZAS**  
**PRECIOS DE PRODUCTOS NACIONALES**  
 Mercados representativos de producción

Precios a la salida del centro de acondicionamiento de productos seleccionados, embalados y, en su caso, en palé/(100 kg peso neto)

**CÍTRICOS**

PRODUCTO	MERCADO	VARIEDAD O TIPO	CAT.	CALIBRE	DIA/MES							
					14/5	15/5	16/5	17/5	18/5	19/5	20/5	PMPS
LIMÓN	Alicante Málaga Murcia	Verna	I	3-4	150,00	151,61	154,48	153,00	155,00	170,00	--	153,03
		Verna	I	3-4	168,00	169,00	169,00	170,00	170,00	--	--	169,19
		Verna	I	3-4	162,00	160,00	163,00	162,00	164,00	--	--	162,18
MANDARINA	Valencia Valencia Castellón Valencia	Nadorcott	I	1-2	145,09	150,12	145,92	149,44	134,38	140,22	--	145,20
		Orri	I	1-2	--	150,00	--	--	--	--	--	150,00
		Ortanique	I	1-2	61,61	74,61	71,63	60,83	66,48	80,00	--	69,30
		Ortanique	I	1-2	51,27	49,67	49,67	52,40	--	49,67	49,67	50,88
NARANJA	Valencia Castellón Valencia Castellón Castellón Valencia	Navel Lane Late	I	3-6	63,29	62,42	60,04	61,05	63,52	58,97	62,08	61,82
		Navel Powell	I	3-6	70,29	62,59	59,24	56,49	59,74	59,25	--	61,49
		Navel Powell	I	3-6	--	70,00	--	57,82	63,30	--	--	68,40
		Navelate	I	3-6	82,50	82,50	87,50	87,50	87,50	--	--	86,63
		Valencia Late	I	3-6	79,53	68,04	61,88	52,69	55,97	72,54	--	63,95
		Valencia Late	I	3-6	57,44	65,82	--	70,75	62,64	64,82	--	64,03

**FRUTAS DE PEPITA**

PRODUCTO	MERCADO	VARIEDAD O TIPO	CAT.	CALIBRE mm	DIA/MES							
					14/5	15/5	16/5	17/5	18/5	19/5	20/5	PMPS
MANZANA	Gerona Gerona Lérida Zaragoza Gerona Lérida Lérida Zaragoza Gerona	Fuji	I	70-80	115,79	115,79	115,79	115,79	115,79	--	--	115,79
		Golden Delicious	I	70-80	100,15	100,15	100,15	100,15	100,15	--	--	100,15
		Golden Delicious	I	70-80	79,88	82,94	80,62	81,34	82,49	--	--	81,32
		Golden Delicious	I	70-80	104,08	104,30	131,89	124,27	96,28	--	--	104,16
		Granny Smith	I	70-80	85,47	85,47	85,47	85,47	85,47	--	--	85,47
		Granny Smith	I	70-80	59,50	59,50	59,50	59,50	59,50	--	--	59,50
		Red Chief	I	70-80	64,50	64,50	64,50	64,50	64,50	--	--	64,50
		Red Chief	I	70-80	--	--	--	--	110,00	--	--	110,00
		Red Delicious	I	70-80	94,01	94,01	94,01	94,01	94,01	--	--	94,01
		PERA	La Rioja Lérida Zaragoza	Conferencia	I	60-65+	88,00	88,00	88,00	88,00	88,00	--
Conferencia	I			60-65+	77,29	75,34	75,29	78,28	74,99	--	--	76,25
Conferencia	I			60-65+	80,94	81,50	81,45	82,10	73,05	--	--	78,45

**FRUTAS DE HUESO**

PRODUCTO	MERCADO	VARIEDAD O TIPO	CAT.	CALIBRE	DIA/MES							
					14/5	15/5	16/5	17/5	18/5	19/5	20/5	PMPS
AGUACATE	Granada	Hass	-	-	--	315,00	315,00	315,00	315,00	315,00	--	315,00
ALBARICOQUE	Murcia Valencia	Todos los tipos y variedades	-	45-50 mm	115,00	110,00	114,00	110,00	112,00	--	--	111,90
		Todos los tipos y variedades	-	45-50 mm	126,86	127,55	131,68	150,89	113,00	--	--	118,17
CEREZA	Zaragoza	Todas las variedades dulces	-	22 y más	--	--	--	--	302,92	--	--	302,92
MELOCOTÓN	Murcia	Pulpa Amarilla	I	A/B	125,00	125,00	123,00	123,00	122,00	--	--	123,98
NECTARINA	Murcia	Pulpa Amarilla	I	A/B	135,00	130,00	130,00	131,00	132,00	--	--	131,41

**I-5 b FRUTAS Y HORTALIZAS**  
**PRECIOS DE PRODUCTOS NACIONALES**  
 Mercados representativos de producción

Referencia: Reglamento Delegado (UE) 2017/891 de la Comisión, de 13 de marzo (DOUE de 25 de mayo). Art. 55 y Anexo VI

Precios a la salida del centro de acondicionamiento de productos seleccionados, embalados y, en su caso, en palés €/100kg peso neto)

**CÍTRICOS**

PRODUCTO	MERCADO	VARIEDAD O TIPO	CAT.	CALIBRE	PRECIO MEDIO PONDERADO SEMANAL NACIONAL Semana 20 - 2018: 14/05 - 20/05
LIMÓN	ESPAÑA	Todas las variedades	I	3-4	161,00
MANDARINA	ESPAÑA	Todas las variedades	I	1-2	130,76
NARANJA	ESPAÑA	Lanelate	I	3-6	61,82
	ESPAÑA	Navelate	I	3-6	86,63
	ESPAÑA	Valencia Late	I	3-6	64,02

**FRUTAS DE PEPITA**

PRODUCTO	MERCADO	VARIEDAD O TIPO	CAT.	CALIBRE mm	PRECIO MEDIO PONDERADO SEMANAL NACIONAL Semana 20 - 2018: 14/05 - 20/05
MANZANA	ESPAÑA	Fuji	I	70/80	115,79
	ESPAÑA	Golden delicious	I	70/80	90,11
	ESPAÑA	Granny Smith	I	70/80	70,67
	ESPAÑA	Red Delicious y demás variedades rojas	I	70/80	85,40
PERA	ESPAÑA	Conferencia	I	60/65+	81,76

**FRUTAS DE HUESO**

PRODUCTO	MERCADO	VARIEDAD O TIPO	CAT.	CALIBRE	PRECIO MEDIO PONDERADO SEMANAL NACIONAL Semana 20 - 2018: 14/05 - 20/05
AGUACATE	ESPAÑA	Hass	-	-	315,00
ALBARICOQUE	ESPAÑA	Todos los tipos y variedades	-	45-50 mm	112,39
CEREZA	ESPAÑA	Todas las variedades dulces	-	22 y más	302,92
MELOCOTÓN	ESPAÑA	Pulpa Amarilla	I	A/B	123,98
NECTARINA	ESPAÑA	Pulpa Amarilla	I	A/B	131,41

## I-5 PRECIOS EN MERCADOS REPRESENTATIVOS - FRUTAS Y HORTALIZAS

## PRECIOS DE PRODUCTOS NACIONALES

Mercados representativos de producción

Precios a la salida del centro de acondicionamiento de productos seleccionados, embalados y, en su caso, en palé/100 kg peso neto)

## HORTALIZAS

PRODUCTO	MERCADO	VARIEDAD O TIPO	CAT.	CALIBRE	DIA/MES							PMPS
					14/5	15/5	16/5	17/5	18/5	19/5	20/5	
AJO	Córdoba	Blanco	-	50-60 mm	193,00	193,00	193,00	193,00	193,00	--	--	193,00
	Cuenca	Blanco	-	50-60 mm	180,00	180,00	180,00	180,00	180,00	--	--	180,00
	Albacete	Morado	-	50-80 mm	193,00	193,00	193,00	193,00	193,00	--	--	193,00
	Cuenca	Morado	-	50-80 mm	219,91	219,91	219,91	219,91	219,91	--	--	219,91
	Albacete	Primavera	-	50-60 mm	138,00	138,00	138,00	138,00	138,00	--	--	138,00
	Córdoba	Primavera	-	50-60 mm	144,00	144,00	144,00	144,00	144,00	--	--	144,00
Cuenca	Primavera	-	50-60 mm	188,00	188,00	188,00	188,00	188,00	--	--	188,00	
ALCACHOFA	Granada	-	-	-	80,00	85,00	80,00	80,00	80,00	80,00	80,00	80,00
BERENJENA	Almería	-	-	-	34,41	30,00	34,46	21,43	35,56	--	--	34,35
BRÓCOLI	Almería	-	-	-	89,00	89,00	--	--	--	--	--	89,00
	Murcia	-	-	-	75,00	73,00	73,00	72,00	75,00	--	--	73,66
CALABACÍN	Almería	-	-	14-21 g	47,65	48,24	48,24	51,76	50,59	--	--	48,72
	Murcia	-	-	14-21 g	56,00	58,00	59,00	60,00	58,00	--	--	58,19
CEBOLLA	Albacete	Todos los tipos y variedades	-	40-80 mm	31,10	31,10	31,10	31,10	31,10	--	--	31,10
	Valencia	Spring	-	40-80 mm	40,25	--	--	--	--	--	--	40,25
CHAMPIÑÓN	Albacete	Cerrado	-	30-65 mm	173,75	173,75	173,75	173,75	173,75	--	--	173,75
	Cuenca	Cerrado	-	30-65 mm	210,00	210,00	210,00	210,00	210,00	--	--	210,00
	La Rioja	Cerrado	-	30-65 mm	221,36	223,05	222,35	223,14	223,14	--	--	222,61
	Navarra	Cerrado	-	30-65 mm	190,00	190,00	190,00	190,00	190,00	--	--	190,00
COLIFLOR	Alicante	Blanca	-	-	--	--	85,00	--	--	--	--	85,00
	Castellón	Blanca	-	-	--	--	--	--	68,00	--	--	68,00
	La Rioja	Todos los tipos y variedades	-	-	54,54	54,54	54,54	54,54	54,54	--	--	54,54
	Murcia	Todos los tipos y variedades	-	-	80,00	80,00	79,00	79,00	80,00	--	--	79,53
ESPÁRRAGO	Navarra	Todos los tipos y variedades	-	10-16+ mm	400,00	400,00	400,00	400,00	400,00	--	--	400,00
	Granada	Verde	-	10-16+ mm	319,36	340,00	289,75	284,16	383,24	388,20	259,00	332,76
FRESA	Huelva	Todas las variedades	-	-	149,86	149,86	149,86	149,86	149,86	--	--	149,86
JUDÍA VERDE	Almería	Emerite	-	-	192,00	--	162,00	--	230,00	--	--	197,15
	Almería	Plana	-	-	161,00	215,00	171,50	196,47	160,59	--	--	169,51
	Granada	Plana	-	-	242,00	--	236,00	--	231,00	228,00	--	233,89
LECHUGA	Murcia	Baby	I	-	98,00	99,00	99,00	98,00	99,00	--	--	98,55
	Almería	Iceberg	I	400g y +	26,00	22,00	30,00	14,00	27,00	22,00	--	23,16
	Murcia	Iceberg	I	400g y +	108,00	105,00	105,00	103,00	100,00	--	--	104,41
	Murcia	Romana	I	-	102,00	102,00	102,00	102,00	100,00	--	--	101,71
MELÓN	Almería	Piel de Sapo	-	-	--	--	80,00	--	80,00	--	--	80,00
PEPINO	Almería	De Almería	-	350-500 g	69,32	57,48	50,81	40,16	42,94	62,21	--	53,71
	Murcia	Español	-	M (20-25 cm)	80,00	78,00	78,00	77,00	75,00	--	--	77,87
	Almería	Morico	-	-	60,00	--	46,00	--	40,00	--	--	50,18
PIMIENTO	Alicante	Cuadrado Color	I	70 mm y +	--	--	159,03	--	--	--	--	159,03
	Almería	Cuadrado Color	I	70 mm y +	--	--	78,00	--	72,80	--	--	76,56
	Murcia	Cuadrado Color	I	70 mm y +	105,49	105,42	112,02	117,09	110,91	--	--	109,90
	Alicante	Cuadrado Verde	I	70 mm y +	--	--	138,26	--	--	--	--	138,26
	Almería	Cuadrado Verde	I	70 mm y +	40,00	45,00	40,00	40,00	29,41	--	--	38,88
	Murcia	Cuadrado Verde	I	70 mm y +	96,91	100,97	101,20	100,47	96,22	--	--	98,88
Almería	Italiano Verde	I	40 mm y +	--	--	50,00	--	42,00	--	--	47,48	
SANDÍA	Almería	Sin semillas	-	-	--	--	69,08	--	66,75	--	--	67,61
SETAS CULTIVADAS	La Rioja	Pleurotus ostreatus	-	-	246,67	246,45	245,71	245,26	245,26	--	--	245,89
TOMATE	Alicante	Cereza	I	-	--	--	150,36	--	--	--	--	150,36
	Almería	Cereza	I	-	--	95,00	73,00	67,00	58,00	65,00	--	68,95
	Granada	Cereza	I	-	141,00	140,00	140,00	137,00	130,00	150,00	--	139,40
	Murcia	Cereza	I	-	165,00	165,00	162,00	164,00	163,00	--	--	163,75
	Almería	Racimo	I	-	--	51,00	40,00	29,00	34,00	45,00	--	40,07
	Alicante	Redondo	I	57-100mm	--	--	76,36	--	--	--	--	76,36
	Almería	Redondo	I	57-100mm	63,53	57,57	52,94	47,86	47,14	40,00	--	51,22
	Granada	Redondo	I	57-100mm	55,00	61,00	53,00	47,00	58,00	55,00	--	55,92
	Murcia	Redondo	I	57-100mm	74,00	73,00	73,00	72,00	70,00	--	--	72,32

**I-5 b FRUTAS Y HORTALIZAS**  
**PRECIOS DE PRODUCTOS NACIONALES**  
**Mercados representativos de producción**

Referencia: Reglamento Delegado (UE) 2017/891 de la Comisión, de 13 de marzo (DOUE de 25 de mayo). Art. 55 y Anexo VI

Precios a la salida del centro de acondicionamiento de productos seleccionados, embalados y, en su caso, en palés (€/100kg peso neto)

**HORTALIZAS**

PRODUCTO	MERCADO	VARIEDAD O TIPO	CAT.	CALIBRE	PRECIO MEDIO PONDERADO SEMANAL NACIONAL Semana 20 - 2018: 14/05 - 20/05
AJO	ESPAÑA	Blanco	-	50-60 mm	183,25
	ESPAÑA	Morado	-	45-55 mm	197,26
	ESPAÑA	Primavera	-	50-60 mm	152,20
BERENJENA	ESPAÑA	Todos los tipos y variedades	-	40+/70+	34,35
CALABACÍN	ESPAÑA	Todas las variedades	-	14-21	48,91
CEBOLLA	ESPAÑA	Todos los tipos y variedades	-	40-80	37,20
CHAMPIÑÓN (SETAS CULTIVADAS)	ESPAÑA	Cerrado	-	Medio (30-65 mm)	212,36
COLIFLOR	ESPAÑA	Todos los tipos y variedades	-	16-20 cm	72,73
ESPÁRRAGO	ESPAÑA	Todos los tipos y variedades	-	10-16/16+ mm	336,71
FRESA	ESPAÑA	Todas las variedades	-	-	149,86
JUDÍA (VERDE)	ESPAÑA	Todos los tipos y variedades	-	-	204,19
LECHUGA	ESPAÑA	Todos los tipos y variedades	I	400 g o superior	99,37
MELÓN	ESPAÑA	Todos los tipos y variedades	-	-	80,00
PEPINO	ESPAÑA	Variedades lisas	-	350-500 g	53,71
PIMIENTO DULCE	ESPAÑA	Todos los tipos y variedades	I	40 mm o superior	99,10
SANDÍA	ESPAÑA	Todos los tipos y variedades	-	-	67,61
TOMATE	ESPAÑA	"Cereza"	I	57-100 mm	101,37
	ESPAÑA	Racimo	I	-	40,07
	ESPAÑA	Redondo	I	-	57,26

## I-6 PRECIOS EN MERCADOS REPRESENTATIVOS VACUNO Y OVINO

## A) BOVINO

1.- PRECIO MEDIO NACIONAL (Euro/100 kg Canal) DE CANALES DE BOVINO PESADO SEGÚN MODELO COMUNITARIO DE CLASIFICACIÓN (R(CE) No 1249/2008 y R(UE) No 148/2014).

CATEGORÍA	CLASE DE CONFORMACIÓN Y DE ESTADO DE ENGRASAMIENTO	Semana 07-13/05 2018	Semana 14-20/05 2018	Variación €
<b>Categoría A: Canales de machos jóvenes sin castrar de más de un año y menos de dos años</b>	Muy buena y poco cubierta (U-2)	411,43	405,02	-6,41
	Muy buena y cubierta (U-3)	409,43	403,02	-6,41
	<b>Precio medio ponderado Categoría U</b>	410,36	403,94	-6,41
	Buena y poco cubierta (R-2)	396,94	390,09	-6,85
	Buena y cubierta (R-3)	393,73	389,97	-3,76
	<b>Precio medio ponderado Categoría R</b>	395,44	390,03	-5,41
	Menos buena y poco cubierta(O-2)	360,60	367,52	6,92
Menos buena y cubierta (O-3)	360,86	367,58	6,72	
<b>Precio medio ponderado Categoría O</b>	360,69	367,54	6,85	
<b>Categoría D: Canales de hembras que hayan parido</b>	Mediocre y poco cubierta (P-2)	205,60	214,78	9,18
	Mediocre y cubierta (P-3)	242,64	240,64	-2,00
	<b>Precio medio ponderado Categoría P</b>	208,05	216,49	8,44
	Buena y cubierta (R-3)	276,52	277,62	1,10
	Buena y grasa (R-4)	320,91	329,16	8,26
	<b>Precio medio ponderado Categoría R</b>	291,43	294,94	3,51
	Menos buena y poco cubierta(O-2)	236,88	234,32	-2,56
Menos buena y cubierta (O-3)	238,86	240,80	1,94	
Menos buena y grasa (O-4)	268,93	264,68	-4,25	
<b>Precio medio ponderado Categoría O</b>	241,02	240,50	-0,52	
<b>Categoría E: Canales de otras hembras (de 12 meses ó más)</b>	Muy buena y poco cubierta (U-2)	418,24	416,84	-1,40
	Muy buena y cubierta (U-3)	410,31	411,60	1,29
	<b>Precio medio ponderado Categoría U</b>	411,71	412,52	0,82
	Buena y poco cubierta (R-2)	402,39	393,99	-8,40
	Buena y cubierta (R-3)	386,68	397,66	10,99
	Buena y grasa (R-4)	391,07	390,92	-0,15
	<b>Precio medio ponderado Categoría R</b>	388,25	396,86	8,61
Menos buena y poco cubierta(O-2)	330,27	342,27	12,00	
Menos buena y cubierta (O-3)	351,84	346,71	-5,13	
Menos buena y grasa (O-4)	350,46	359,78	9,32	
<b>Precio medio ponderado Categoría O</b>	347,89	346,04	-1,85	
<b>Categoría Z: Canales de animales desde 8 a menos de 12 meses</b>	Muy buena y poco cubierta (U-2)	425,06	419,00	-6,06
	Muy buena y cubierta (U-3)	418,06	412,06	-6,00
	<b>Precio medio ponderado Categoría U</b>	421,36	415,33	-6,03
	Buena y poco cubierta (R-2)	396,90	402,50	5,60
	Buena y cubierta (R-3)	394,75	397,89	3,14
	<b>Precio medio ponderado Categoría R</b>	395,32	399,12	3,80
	Menos buena y poco cubierta(O-2)	338,48	343,69	5,21
Menos buena y cubierta (O-3)	348,10	359,52	11,41	
<b>Precio medio ponderado Categoría O</b>	342,49	350,29	7,80	



**I-6 PRECIOS EN MERCADOS REPRESENTATIVOS VACUNO Y OVINO****2.-PRECIO MEDIO NACIONAL DEL BOVINO (Euro/100 kg)**

<b>BOVINO VIVO</b>	Semana 07-13/05 2018	Semana 14-20/05 2018	<b>Variación €</b>
Machos hasta 480 Kg. vivo	233,20	233,07	-0,13
Machos de más de 480 kg. vivo	212,31	212,20	-0,11
Hembras que hayan parido	99,91	99,91	0,00
Otras hembras de hasta 380 Kg. vivo	230,60	229,99	-0,61
Otras hembras de más de 380 Kg. vivo	220,44	218,80	-1,65

**3.-PRECIO MEDIO NACIONAL DE OTROS ANIMALES DE LA ESPECIE BOVINA ( (R(UE) No 807/2013) ).**

<b>OTROS BOVINOS</b>	Semana 07-13/05 2018	Semana 14-20/05 2018	<b>Variación €</b>
Terneros de ocho días a cuatro semanas tipo cruzado	198,70	183,87	-14,83
tipo frisón/país	126,56	131,70	5,14
<i>Media ponderada nacional (Euro/Cabeza)</i>	162,63	157,79	-4,84
Bovinos ligeros comprendidos entre seis y doce meses			
<i>Media ponderada nacional (Euro/100 kg Vivo)</i>	271,33	271,33	0,00

**B) CORDEROS****1.-PRECIOS MEDIOS NACIONALES DE CANALES DE OVINO FRESCAS O REFRIGERADAS R(CE) N° 315/2002  
Euro/100 kg Canal**

<b>CORDEROS I y II</b>	Semana 07-13/05 2018	Semana 14-20/05 2018	<b>Variación €</b>
Corderos I (12 a 13 kg/canal)	568,62	568,62	0,00
Corderos II (13,1 a 16 kg/canal)	521,60	521,60	0,00
<i>Media ponderada</i>	545,11	545,11	0,00

**2.-PRECIOS MEDIOS DE CANALES DE OVINO FRESCAS O REFRIGERADAS EN LOS MERCADOS NACIONALES  
REPRESENTATIVOS PARA LA C.E.**

<b>MERCADO REPRESENTATIVO Cordero 9-19 kg</b>	Semana 07-13/05 2018	Semana 14-20/05 2018	<b>Variación €</b>
Barcelona	620,92	620,92	0,00
Madrid	610,08	610,08	0,00
Valencia	689,31	689,29	-0,02
Albacete	544,77	544,77	0,00
Extremadura	558,12	558,12	0,00
Segovia	555,32	561,57	6,25
Toledo	543,62	543,62	0,00
Zaragoza	569,33	569,33	0,00
<i>Media ponderada</i>	563,35	565,04	1,69

**PRECIOS EN MERCADOS REPRESENTATIVOS - PRODUCTOS GANADEROS**

**D-1)-CANAL PORCINO CAPA BLANCA**  
**CLASIFICACIÓN EUROP (R(CE) No 1249/2008 y R(UE) No 148/2014)**  
 Euro/100 kg Canal

	Clase S			Clase E			Clase U		
	Semana 07-13/05 2018	Semana 14-20/05 2018	Variación €	Semana 07-13/05 2018	Semana 14-20/05 2018	Variación €	Semana 07-13/05 2018	Semana 14-20/05 2018	Variación €
<b>PRECIO MEDIO NACIONAL</b>	145,73	146,14	0,40	141,38	141,36	-0,02	147,13	146,29	-0,84

	Clase R			Clase O			Clase P		
	Semana 07-13/05 2018	Semana 14-20/05 2018	Variación €	Semana 07-13/05 2018	Semana 14-20/05 2018	Variación €	Semana 07-13/05 2018	Semana 14-20/05 2018	Variación €
<b>PRECIO MEDIO NACIONAL</b>	148,83	146,70	-2,13	142,39	143,87	1,48	135,86	135,98	0,12

**D-2)-PORCINO CEBADO**

Euros/kg vivo

MERCADO REPRESENTATIVO	SELECTO			NORMAL			GRASO		
	Semana 07-13/05 2018	Semana 14-20/05 2018	Variación €	Semana 07-13/05 2018	Semana 14-20/05 2018	Variación €	Semana 07-13/05 2018	Semana 14-20/05 2018	Variación €
Albacete	--	--	--	--	--	--	--	--	--
Barcelona	--	--	--	1,21	1,22	0,01	1,18	1,19	0,01
Huesca	1,18	1,18	0,00	1,16	1,16	0,00	1,14	1,14	0,00
Lleida	1,17	1,17	0,00	1,16	1,16	0,00	1,14	1,14	0,00
Murcia	1,21	1,23	0,02	1,20	1,22	0,02	1,19	1,21	0,02
Pontevedra	1,21	1,21	0,00	1,18	1,18	0,00	1,54	1,54	0,00
Salamanca	1,16	1,16	0,00	1,14	1,14	0,00	1,32	1,32	0,00
Segovia	1,17	1,17	0,00	1,16	1,16	0,00	1,33	1,33	0,00
Zaragoza	1,20	1,20	0,00	1,16	1,16	0,00	1,14	1,14	0,00

**PRECIOS EN MERCADOS REPRESENTATIVOS - PRODUCTOS GANADEROS - PORCINO**

**E) - PORCINO PRECOZ  
LECHONES, OTRAS CALIDADES.**

Euro/100 Kg vivo

<b>Cerdas de Desvieje</b>	Semana 07-13/05 2018	Semana 14-20/05 2018	<b>Variación €</b>
Cerdas de Desvieje	52,80	52,95	0,16
<b>CERDOS CEBADOS</b>			
Categoría U	113,29	112,65	-0,65
<b>LECHONES</b>			
Lleida.Base 20kg de peso.	212,50	192,50	-20,00
Segovia.Base 20kg de peso.	255,00	235,00	-20,00
Media nacional. Calidad Normal. Base 20 kg de peso	230,84	210,84	-20,00

**F) - TRONCO IBÉRICO**

Euro/100 Kg vivo

<b>TOSTONES</b>	Semana 07-13/05 2018	Semana 14-20/05 2018	<b>Variación €</b>
De 5 a 9 kilos	335,71	321,43	-14,28
De 9 a 12 kilos	665,71	614,29	-51,43
<b>LECHONES</b>			
Lechón Ibérico Cruzado Base 23 kg	507,28	489,93	-17,35
<b>MARRANOS</b>			
Marranos Ibéricos de 35 a 60 kg	354,40	353,65	-0,76
<b>PRIMALES</b>			
Primales Ibéricos de 60 a 100 kg	--	--	--
<b>CERDO CEBADO</b>			
Cerdo Cebado (Intensivo)	221,52	220,31	-1,21
Cerdo Cebado de Campo (Extensivo)	231,58	225,49	-6,10
Cerdo Cebado de Bellota 100% Ibérico	--	--	--
<b>DESVEJE</b>			
Reproductores de desvieje	130,44	130,44	0,00
<b>REPRODUCTORES</b>			
Reproductores >6 meses	374,50	374,50	0,00
<b>CASTRONAS</b>			
Castronas	104,35	104,35	0,00

Denominaciones de acuerdo con la Norma de Calidad (RD 4/2014)

**PRECIOS DE MERCADO. PAÍSES MIEMBROS UE**

Semana 19 (del 7 al 13 de mayo). Año 2018

**1.- PRECIO MEDIO NACIONAL DE LAS CANALES DE BOVINO PESADO SEGÚN MODELO DE CLASIFICACIÓN (R(CE) No 1308/2013. Annex IV. A)**  
(Commission Regulation - R 2017/1185 Art. 11 - Annex I.6 )  
(Euros/100 kg)

CATEGORIA	CLASE DE CONFORMACIÓN Y DE ESTADO DE ENGRASAMIENTO	Alemania (DE)	Irlanda (IE)	España (ES)	Francia (FR)	Italia (IT)	Polonia (PL)	Portugal (PT)	Reino Unido (UK)	UE-28	% España / UE
<b>Categoría A:</b> Canales de machos jóvenes sin castrar de más de 12 y menos 24 meses	Muy buena y poco cubierta (U-2)	389,2	409,8	<b>411,4</b>	408,0		342,1	404,6	412,8	<b>397,0</b>	<b>3,6</b>
	Muy buena y cubierta (U-3)	385,3	410,8	<b>409,4</b>	386,0		345,8	401,6	414,3	<b>391,6</b>	<b>4,5</b>
	Buena y poco cubierta (R-2)	384,4	398,3	<b>396,9</b>	380,0		335,0	380,7	401,1	<b>376,5</b>	<b>5,4</b>
	Buena y cubierta (R-3)	380,6	400,0	<b>393,7</b>	373,0		338,8	386,2	409,1	<b>379,1</b>	<b>3,8</b>
	Menos buena y poco cubierta (O-2)	353,1	376,5	<b>360,6</b>	334,0		329,6	351,7	358,5	<b>346,1</b>	<b>4,2</b>
	Menos buena y cubierta (O-3)	358,8	381,7	<b>360,9</b>	333,0		331,8	372,3	372,1	<b>353,5</b>	<b>2,1</b>
	<b>Categoría A</b>		<b>377,4</b>	<b>398,9</b>	<b>396,8</b>	<b>378,3</b>		<b>333,5</b>	<b>384,3</b>	<b>392,6</b>	<b>377,0</b>
<b>Categoría D:</b> Hembras paridas	Buena y cubierta (R-3)	336,9	363,9	<b>276,5</b>	373,0		304,5	251,9	350,8	<b>350,2</b>	<b>-21,0</b>
	Buena y grasa (R-4)	337,5	363,5	<b>320,9</b>	355,0		306,9	271,9	348,6	<b>338,3</b>	<b>-5,1</b>
	Menos buena y poco cubierta (O-2)	309,4	342,2	<b>236,9</b>	332,0		283,4	221,7	310,8	<b>284,4</b>	<b>-16,7</b>
	Menos buena y cubierta (O-3)	315,6	343,3	<b>238,9</b>	322,0		294,9	223,3	326,4	<b>304,3</b>	<b>-21,5</b>
	Menos buena y grasa (O-4)	322,1	342,5	<b>268,9</b>	308,0		296,5	240,5	327,3	<b>316,5</b>	<b>-15,0</b>
	Mediocre y poco cubierta (P-2)	254,8	310,5	<b>205,6</b>	268,0		250,5	212,6	271,3	<b>253,3</b>	<b>-18,8</b>
	Mediocre y cubierta (P-3)	265,0	333,3	<b>242,6</b>	293,0		273,1	217,2	294,3	<b>292,1</b>	<b>-16,9</b>
<b>Categoría D</b>		<b>305,5</b>	<b>339,3</b>	<b>245,9</b>	<b>323,9</b>		<b>284,4</b>	<b>222,1</b>	<b>314,6</b>	<b>300,3</b>	<b>-18,1</b>
<b>Categoría E:</b> Hembras de más de 12 meses	Muy buena y poco cubierta (U-2)	388,3	427,4	<b>418,2</b>	447,0		325,4	405,9	428,0	<b>413,7</b>	<b>1,1</b>
	Muy buena y cubierta (U-3)	381,7	430,3	<b>410,3</b>	447,0		330,6	405,7	433,8	<b>417,5</b>	<b>-1,7</b>
	Buena y poco cubierta (R-2)	379,3	410,2	<b>402,4</b>	392,0		318,8	396,9	409,9	<b>380,0</b>	<b>5,9</b>
	Buena y cubierta (R-3)	377,1	415,7	<b>386,7</b>	392,0		328,0	383,2	421,8	<b>390,2</b>	<b>-0,9</b>
	Buena y grasa (R-4)	373,2	416,4	<b>391,1</b>	370,0		325,2	400,0	423,0	<b>409,5</b>	<b>-4,5</b>
	Menos buena y poco cubierta (O-2)	306,5	384,4	<b>330,3</b>			304,8	363,5	368,8	<b>313,9</b>	<b>5,2</b>
	Menos buena y cubierta (O-3)	317,9	399,0	<b>351,8</b>	329,0		312,3	355,8	397,3	<b>347,0</b>	<b>1,4</b>
	Menos buena y grasa (O-4)	324,5	400,2	<b>350,5</b>			312,3	351,4	405,0	<b>385,7</b>	<b>-9,1</b>
	<b>Categoría E</b>		<b>359,1</b>	<b>411,8</b>	<b>396,9</b>	<b>408,5</b>		<b>316,0</b>	<b>383,9</b>	<b>416,3</b>	<b>389,8</b>
<b>Categoría Z:</b> Canales de machos y hembras de más de 8 y menos de 12 meses	Muy buena y poco cubierta (U-2)			<b>425,1</b>				410,6		<b>423,1</b>	<b>0,5</b>
	Muy buena y cubierta (U-3)			<b>418,1</b>				403,3		<b>416,8</b>	<b>0,3</b>
	Buena y poco cubierta (R-2)			<b>396,9</b>			340,7	375,7		<b>392,1</b>	<b>1,2</b>
	Buena y cubierta (R-3)		398,5	<b>394,8</b>			330,1	386,3		<b>393,5</b>	<b>0,3</b>
	Menos buena y poco cubierta (O-2)			<b>338,5</b>			301,7	338,1	347,4	<b>340,5</b>	<b>-0,6</b>
	Menos buena y cubierta (O-3)			<b>348,1</b>			315,6	371,9	347,1	<b>346,4</b>	<b>0,5</b>
	<b>Categoría Z</b>		<b>398,5</b>	<b>376,7</b>			<b>313,7</b>	<b>359,3</b>	<b>347,3</b>	<b>373,3</b>	<b>0,9</b>

[https://ec.europa.eu/agriculture/market-observatory/meat/beef/weekly-carcase-prices\\_en](https://ec.europa.eu/agriculture/market-observatory/meat/beef/weekly-carcase-prices_en)

**2.- PRECIO MEDIO NACIONAL DE ANIMALES VIVOS DE LA ESPECIE BOVINA**  
(Commission Regulation - R 2017/1185 Art. 11 - Annex I.6)

CATEGORIA	Alemania (DE)	Irlanda (IE)	España (ES)	Francia (FR)	Italia (IT)	Polonia (PL)	Reino Unido (UK)	UE-28	% España / UE
<b>Bovinos de mas de 6 y menos de 12 meses</b> (Euros/kg vivo) (Media ponderada Frison y Cruzado)	1,95	2,39	<b>2,71</b>	2,73	2,93	2,21	2,53	<b>2,47</b>	<b>9,93</b>
<b>Terneros de 8 días a 4 semanas</b> (Euros/cabeza):									
. FRISON/PAIS	132,41	160,65	<b>126,56</b>	127,00	148,26	154,49	64,82	<b>130,09</b>	<b>-2,71</b>
. CRUZADO	197,90	201,44	<b>198,70</b>	269,00	281,16	206,40	234,83	<b>236,87</b>	<b>-16,12</b>

[https://ec.europa.eu/agriculture/market-observatory/meat/beef/weekly-live-prices\\_en](https://ec.europa.eu/agriculture/market-observatory/meat/beef/weekly-live-prices_en)

## Semana 19 (del 7 al 13 de mayo). Año 2018

## B) OVINO

PRECIOS MEDIOS NACIONALES DE LAS CANALES DE LA ESPECIE OVINA, SEGÚN MODELO DE CLASIFICACIÓN (R(CE) No 1308/2013. Annex IV. C)  
(Commission Regulation - R 2017/1185 Art. 11 - Annex I.6 )  
(EUROS\100 kg CANAL)

CATEGORIA	Bélgica (BE)	Alemania (DE)	España (ES)	Francia (FR)	Irlanda (IE)	Italia (IT)	Holanda (NL)	Polonia (PL)	Portugal (PT)	Reino Unido (UK)	UE-28	% España / UE
Canales de Corderos Pesados (>13 kg)	598,00	599,43	<b>521,60</b>	628,00	607,99	504,00	677,56	373,87		652,81	<b>621,28</b>	<b>-16,04</b>
Canales de Corderos Ligeros (<13 kg)			<b>568,62</b>			506,00		(*)	530,00		<b>512,73</b>	<b>10,90</b>

CATEGORIA	Bulgaria (BG)	Estonia (EE)	Grecia (EL)	Croacia (HR)	Letonia (LV)	Hungría (HU)	Rumanía (RO)	Eslovenia (SI)	Eslovaquia (SK)	UE-28	% Croacia/UE
Canales de Corderos Pesados (>13 kg)		c		<b>620,18</b>	359,82		203,63			<b>621,28</b>	<b>-0,18</b>
Canales de Corderos Ligeros (<13 kg)	626,08	(*)	428,15	<b>584,57</b>	411,75	500,24	(*)	536,78	(*)	<b>512,73</b>	<b>14,01</b>

(\*) Data unavailable

c Confidential

[https://ec.europa.eu/agriculture/sheep-goats/presentations\\_en](https://ec.europa.eu/agriculture/sheep-goats/presentations_en)

## C) PORCINO

PRECIOS MEDIOS NACIONALES DE LAS CANALES DE LA ESPECIE PORCINA, SEGÚN MODELO DE CLASIFICACIÓN (R(CE) No 1308/2013. Annex IV. B)  
(Commission Regulation - R 2017/1185 Art. 11 - Annex I.6 )  
(EUROS\100 kg CANAL)

CATEGORIA	Bélgica (BE)	Alemania (DE)	España (ES)	Francia (FR)	Irlanda (IE)	Italia (IT)	Holanda (NL)	Polonia (PL)	Portugal (PT)	Reino Unido (UK)	UE-28	% España / UE
Porcino. Clase S (>60% magro)	124,40	145,38	<b>145,73</b>	138,00	140,41		126,13	137,13	164,00	168,54	<b>142,82</b>	<b>2,04</b>
Porcino. Clase E (60-55% magro)	114,80	141,75	<b>141,38</b>	130,00	140,12	(*)	124,99	134,47	165,00	165,29	<b>139,69</b>	<b>1,21</b>
Porcino. Clase R (50-45% magro)		112,27	<b>148,83</b>			177,08				164,56	<b>153,90</b>	<b>-3,30</b>
Lechones (Euros/unidad)	41,00	49,90	<b>46,17</b>	32,20		99,85	35,75	43,67	42,00	60,04	<b>48,05</b>	<b>-3,91</b>

(\*) Data unavailable

[https://ec.europa.eu/agriculture/market-observatory/meat/pigmeat/statistics\\_en](https://ec.europa.eu/agriculture/market-observatory/meat/pigmeat/statistics_en)

## D) POLLOS Y HUEVOS

PRECIO MEDIO NACIONAL DE CANALES DE POLLOS (65% RENDIMIENTO), Y DE HUEVOS (MEDIA DE LAS CLASES L Y M)  
(Commission Regulation - R 2017/1185 Art. 11 - Annex I.8 (Eggs) y Annex I.9 (chicken))

CATEGORIA	Bélgica (BE)	Alemania (DE)	España (ES)	Francia (FR)	Irlanda (IE)	Italia (IT)	Holanda (NL)	Polonia (PL)	Portugal (PT)	Reino Unido (UK)	UE-28	% España / UE
Pollos. 65% de rendimiento (Euros/100kg canal)	170,00	274,00	<b>161,81</b>	230,00	96,04	217,50	176,00	125,13	155,00	(*)	<b>186,31</b>	<b>-13,15</b>
Huevos. Media Clases L y M (Euros/100 kg)	96,52	114,38	<b>92,27</b>	124,90	150,46	175,00	95,00	(*)	121,69	(*)	<b>123,19</b>	<b>-25,10</b>

(\*) Data unavailable

[https://ec.europa.eu/agriculture/poultry/presentations\\_en](https://ec.europa.eu/agriculture/poultry/presentations_en)
[https://ec.europa.eu/agriculture/eggs/presentations\\_en](https://ec.europa.eu/agriculture/eggs/presentations_en)



GOBIERNO  
DE ESPAÑA

MINISTERIO  
DE AGRICULTURA Y PESCA,  
ALIMENTACIÓN Y MEDIO AMBIENTE