



25 de abril 2018

Índice:

1. Precios Medios Nacionales, comentarios y gráficos

2. Precios en Mercados Representativos UE (nacionales)

- 2.1 Cereales
- 2.2 Vinos
- 2.3 Aceites y Semillas
- 2.4 Frutas y Hortalizas
- 2.5 Vacuno
- 2.6 Ovino
- 2.7 Porcino

3. Precios en Mercados Representativos UE (semana anterior)



GOBIERNO
DE ESPAÑA

MINISTERIO
DE AGRICULTURA Y PESCA,
ALIMENTACIÓN Y MEDIO AMBIENTE

SECRETARÍA GENERAL TÉCNICA

Subdirección General de Estadística

sgestadi@mapama.es

<http://www.mapama.gob.es/es/estadistica/temas/default.aspx>

Publicación elaborada por la
Secretaría General Técnica
Subdirección General de Estadística



**MINISTERIO
DE AGRICULTURA Y PESCA,
ALIMENTACIÓN Y MEDIO AMBIENTE**

Edita

© Ministerio de Agricultura y Pesca, Alimentación y Medio Ambiente
Secretaría General Técnica
Centro de Publicaciones
Catálogo de Publicaciones de la Administración General del Estado:
<http://publicacionesoficiales.boe.es/>

N.I.P.O.: 013-18-086-0

Se permite la utilización, copia o reproducción de los datos de este Boletín siempre que se cite expresamente su procedencia

PRECIOS MEDIOS NACIONALES AGRÍCOLAS

PRODUCTOS AGRÍCOLAS (especificaciones)		Semana 15 09-15/04	Semana 16 16-22/04	Variación semanal euros	Variación semanal %
CEREALES, alfalfa y paja de girasol					
(1)	Trigo blando panificable (€/t)	184,38	183,90	-0,48	-0,26
(1)	Trigo duro (€/t)	204,23	200,66	-3,57	-1,75
(1)	Cebada pienso (€/t)	182,11	178,75	-3,36	-1,85
(1)	Cebada malta (€/t)	184,01	190,93	6,92	3,76
(1)	Maíz grano (€/t)	178,35	178,72	0,37	0,21
(4)	Arroz cáscara (€/t)	304,13	305,30	1,17	0,38
(1)	Alfalfa (€/t)	158,74	158,60	-0,14	-0,09
(1)	Paja de girasol (€/t)	328,13	328,09	-0,05	-0,01
VINOS					
(2)	Vino blanco sin DOP/IGP (€/hectolitro)	53,38	53,37	-0,01	-0,01
(2)	Vino tinto sin DOP/IGP, 12 p. color (€/hectolitro)	63,56	63,79	0,23	0,36
(2)	Vino con DOP/IGP blanco RUEDA (€/hectolitro)	(*) 237,95	(**) 268,40	30,45	12,80
(2)	Vino con DOP/IGP tinto RIOJA (€/hectolitro)	(*) 154,43	(**) 249,58	95,15	61,61
ACEITES VEGETALES					
(3)	Aceite de oliva virgen extra < 0,8° (€/100 kg)	309,72	306,89	-2,83	-0,91
(3)	Aceite de oliva virgen, de 0,8° a 2° (€/100 kg)	287,06	284,55	-2,51	-0,87
(3)	Aceite de oliva lampante > 2° (€/100 kg)	270,78	268,74	-2,04	-0,75
(3)	Aceite de oliva refinado (€/100 kg)	277,83	275,75	-2,08	-0,75
(3)	Aceite de oliva orujo crudo (€/100 kg)	152,67	153,17	0,50	0,33
(3)	Aceite de oliva orujo refinado (€/100 kg)	205,17	205,50	0,33	0,16
(3)	Aceite de girasol refinado (€/100 kg)	72,72	72,66	-0,06	-0,09
FRUTAS					
(4)	Limón (€/100 kg)	41,92	39,50	-2,42	-5,78
(4)	Naranja (€/100 kg)	33,62	32,08	-1,54	-4,59
(4)	Manzana Golden (€/100 kg)	64,17	71,75	7,57	11,80
(4)	Pera Blanquilla (€/100 kg)	55,00	55,00	0,00	0,00
(4)	Agua de caña (€/100 kg)	222,09	237,09	15,00	6,75
(4)	Nispero (€/100 kg)	166,24	145,87	-20,37	-12,25
(4)	Plátano (€/100 kg)	40,62	45,92	5,30	13,05
HORTALIZAS					
(4)	Acelga (€/100kg)	41,78	41,88	0,11	0,26
(4)	Alcachofa (€/100kg)	44,79	38,55	-6,23	-13,92
(4)	Berenjena (€/100 kg)	20,76	29,25	8,50	40,92
(4)	Calabacín (€/100 kg)	30,62	24,77	-5,85	-19,10
(4)	Cebolla (€/100 kg)	29,90	30,01	0,12	0,39
(4)	Champiñón (€/100kg)	149,72	149,72	0,00	0,00
(4)	Coliflor (€/100 kg)	38,91	38,68	-0,23	-0,59
(4)	Escarola (€/100 ud)	49,63	50,12	0,49	0,99
(4)	Espárrago (€/100 ud)	325,96	192,10	-133,86	-41,07
(4)	Fresa (€/100 kg)	74,00	75,00	1,00	1,35
(4)	Haba verde (€/100 kg)	107,98	125,97	17,99	16,66
(4)	Judía verde tipo plana (€/100 kg)	194,28	198,46	4,18	2,15
(4)	Lechuga Romana (€/100 ud)	21,32	23,06	1,73	8,13
(4)	Pepino (€/100 kg)	20,72	25,77	5,05	24,37
(4)	Pimiento verde tipo italiano (€/100 kg)	74,85	79,08	4,23	5,64
(4)	Tomate liso (€/100 kg)	42,40	42,95	0,54	1,28
(4)	Zanahoria (€/100 kg)	40,48	40,48	0,00	0,00
(4)	Patata (€/100 kg)	41,16	43,55	2,39	5,81

Posición comercial:

(1) Entrada industria; (2) Salida bodega; (3) Salida almazara; (4) Granel: sobre árbol, finca, almacén, agricultor, alhóndiga, lonja

(*) (**) En los vinos con DOP/IGP los precios son mensuales.

(*) Precio Febrero 2018. (**) Precio Marzo 2018

● **CEREALES** (▲ ▼): Diferente comportamiento en los precios medios de los cereales grano. Entre las subidas destaca el 3,76% de la cebada malta, seguido del arroz cáscara con un 0,38% y del maíz grano con un 0,21%. Las bajadas se han producido en cebada pienso (-1,85%), trigo duro (-1,75%) y trigo blando panificable con un (-0,26%).

● **VINOS** (▲ ▼): También diferente comportamiento en los precios de los vinos sin DOP/IGP con subida del 0,36% en tinto y ligero descenso del (-0,01%) en blanco.

Los vinos con DOP/IGP incrementan sus precios de forma muy significativa con subidas del 61,61% en el tinto RIOJA (debido a la puesta en mercado del vino de la última vendimia respecto de la cotización de la campaña precedente) y del 12,80% en el vino blanco RUEDA que continúa su tendencia ascendente. Según se indica la variación de precios en estos vinos es mensual y se corresponde con las cotizaciones comunicadas a la DG Agriculture and Rural Development.

● **ACEITES VEGETALES** (▼ ▲): Continúa el predominio de los descensos en los precios medios de los aceites. Virgen extra (-0,91%), virgen (-0,87%), lampante y refinado con un (-0,75%). Las subidas se han producido en los aceites de orujo, crudo 0,33% y refinado 0,16%.

El aceite de girasol refinado también continúa en descenso con un (-0,09%).

● **CÍTRICOS** (▼): En tendencia poco habitual durante lo que llevamos de campaña, esta semana se registran descensos en las cotizaciones en origen de los cítricos en seguimiento: *limón Fino* (-5,78%) y *naranja tipo Navel* (-4,59%).

● **FRUTA DE PEPITA** (▲): De nuevo esta semana el precio medio en origen de la *manzana Golden* (11,80%) experimenta un incremento notable, esta vez impulsado desde los mercados aragoneses. La *pera Blanquilla*, en su línea de esta temporada, no experimenta variaciones.

● **HORTALIZAS** (▼ ▲): Caso poco habitual en los últimos tiempos, esta semana se observan más productos hortícolas de referencia con cotizaciones al alza que en descenso. Los rebotes más significativos se han producido en los precios de la *berenjena* (40,92%) y del *pepino* (24,37%), que venían de haber experimentado fuertes caídas últimamente. Entre las bajadas, cabe reseñar la del *espárrago* (-41,07%) —en tendencia normal a medida que avanza su campaña— y la del *calabacín* (-19,10%), que aún no se detiene en la senda descendente iniciada en semanas pasadas.

PRECIOS MEDIOS NACIONALES AGRÍCOLAS

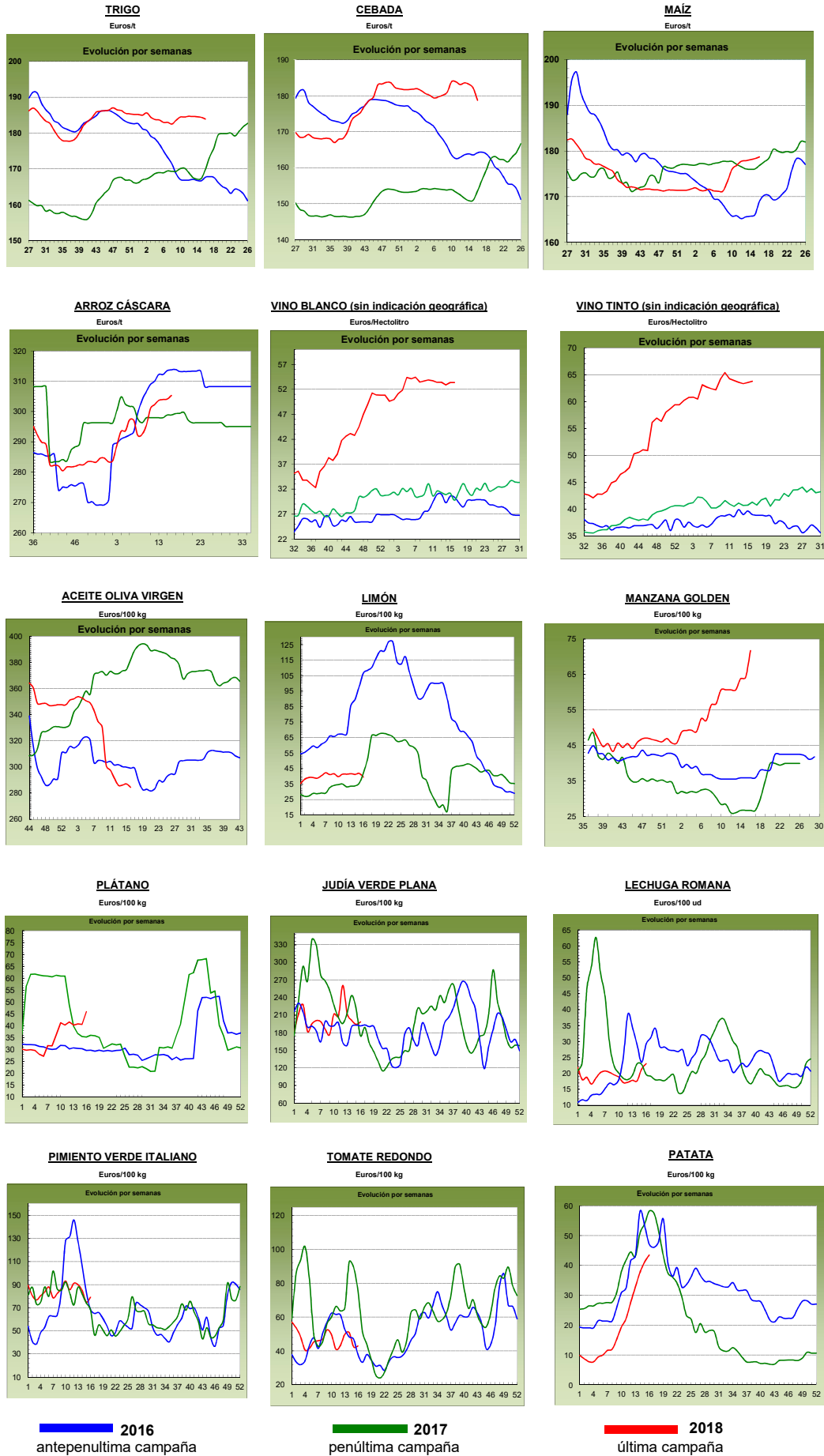

PRECIOS MEDIOS NACIONALES GANADEROS

PRODUCTOS GANADEROS (especificaciones)		Semana 15 09-15/04	Semana 16 16-22/04	Variación semanal euros	Variación semanal %
VACUNO					
(5)	Ternera, 180-300 kilos (€/100 kg canal)	392,77	392,62	-0,15	-0,04
(5)	Machos de 12 a 24 meses (Clase R) (€/100 kg canal)	391,19	392,54	1,35	0,35
(5)	Animales de 8 a 12 meses (Clase R) (€/100 kg canal)	399,06	400,68	1,62	0,41
(5)	Bovino vivo, conjunto categorías (€/100 kg vivo)	203,22	203,61	0,39	0,19
CORDERO					
(5)	Corderos 9-19 kilos (€/100 kg canal)	563,88	563,73	-0,15	-0,03
(5)	Corderos 12-16 kilos (€/100 kg canal)	545,73	545,55	-0,18	-0,03
PORCINO					
(5)	Porcino >60% magro (Clase S) (€/100 kg canal)	146,18	146,68	0,50	0,34
(5)	Porcino 60-55% magro (Clase E) (€/100 kg canal)	140,89	140,30	-0,59	-0,42
(5)	Porcino 55-50% magro (Clase U) (€/100 kg canal)	145,53	144,68	-0,85	-0,58
(5)	Porcino 50-45% magro (Clase R) (€/100 kg canal)	147,02	146,50	-0,52	-0,35
(5)	Lechon 20 kg (€/unidad)	57,33	56,36	-0,97	-1,69
POLLO					
(6)	Pollo, media de canales del 83% y 65% rdto. (€/100 kg canal)	158,47	160,88	2,41	1,52
(6)	Pollo P10 (83% rdto.) (€/100 kg canal)	160,57	162,75	2,18	1,36
(6)	Pollo P90 (65% rdto.) (€/100 kg canal)	158,22	160,65	2,43	1,54
HUEVOS					
(7)	Huevos, media Clase L y M (€/100 kg)	104,01	102,61	-1,40	-1,35
(7)	Huevos - Clase L (€/docena)	0,85	0,84	-0,01	-1,18
(7)	Huevos - Clase M (€/docena)	0,72	0,72	0,00	0,00
CONEJO					
(8)	Conejo 1,8-2,2 kilo, vivo (€/100 kg)	173,87	173,65	-0,22	-0,13
LECHE Y PRODUCTOS LÁCTEOS					
(10)	Suero de leche en polvo (€/100 kg)	66,32	61,84	-4,48	-6,76
(9)	Leche de vaca (€/100 litros). Fuente: FEGA	Precio febrero 2018: 32,90 €/100 litros			
MIEL					
(11)	Miel multifloral a granel (€/100 kg)	Precio febrero 2018: 320,89 €/100 kg			

Posición comercial:

(5) Entrada matadero; (6) Salida muelle matadero; (7) Salida muelle centro de embalaje; (8) Salida granja; (9) Precio pagado al ganadero
(10) Precio franco fábrica sin impuestos ni costes; (11) Venta a la industria o mayorista

COMENTARIOS DE MERCADO

- **VACUNO** (=): Estabilidad en las cotizaciones de las **canales de vacuno**, con bajadas del (-0,04%) en las canales de las terneras y ligeras subidas en las de los machos 12-24 meses (0,35%) y en las de los animales 8-12 meses (0,41%). La demanda se activa semana a semana según se va acercando la fiesta del Ramadán y, aunque la oferta nacional también es elevada, los precios tienden a subir. Tras varias semanas de precios estables en los **bovinos destinados a vida** (=) pero con ligera tendencia a la baja, en ésta, se anota una leve subida del 0,19% en las cotizaciones de los mismos con una demanda que se espera vaya en aumento en las próximas fechas.
- **OVINO** (=): Se mantiene la falta de demanda de canales de corderos, con lo que se anotan precios sin apenas variación (-0,03% de media en las diferentes clasificaciones). En el mercado interno destaca la alta oferta de animal pequeño propio del consumo nacional, con un consumo del mismo muy escaso. Mientras, los demandantes extranjeros, están esperando a un descenso de precios de los animales de mayor tamaño para iniciar sus compras de cara a la Fiesta del Ramadán.
- **PORCINO** (▼): El exceso de oferta en el mercado, más vía pesos que por unidades de canales, y una demanda, sobre todo exterior, que se ha frenado, provocan que las cotizaciones de las **canales de porcino de capa blanca** bajen, de media, un (-0,25%). Descenso del (-1,69%) en las cotizaciones de los **lechones base 20 kg** (▼). Aunque la oferta nacional no es suficiente para cubrir las necesidades de los productores, la entrada de lechones procedentes de Holanda abarata los precios nacionales. Además, es de destacar la incertidumbre existente en la comercialización del porcino de cebo, tanto a corto como a medio/largo plazo.
- **POLLOS** (▲): Tras varias semanas de precios a la baja, las cotizaciones de las canales de pollo anotan una subida media del 1,52%, con una demanda más activa.
- **HUEVOS** (▼): Pocas operaciones en el mercado de los huevos, con menos movimientos tanto de la industria, como de la exportación, como del consumo nacional (-1,18% en los precios de la Clase L y 0,00% en los de la Clase M).
- **CONEJO** (=): Ligeramente descenso en el consumo de este tipo de carne, lo que repercute en los precios de los conejos vivos, registrándose una bajada en las cotizaciones de los mismos del (-0,13%).
- **PRODUCTOS LÁCTEOS**: Descenso de casi 5,00€ en los 100kg de **suero de leche en polvo** (▼), lo que supone un valor porcentual del (-6,76%) semanal.

PRECIOS MEDIOS NACIONALES GANADEROS

VACUNO VIVO

Euro/100 kg vivo

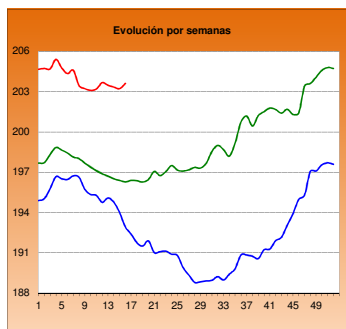

MACHOS 12-24 MESES (Clase R)

Euro/100 kg canal

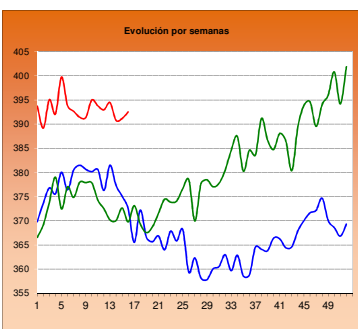

TERNERAS (Conjunto de Clases)

Euro/100 kg canal

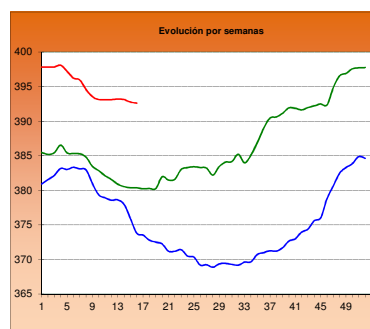

ANIMALES DE 8-12 MESES (Clase R)

Euro/100 kg canal

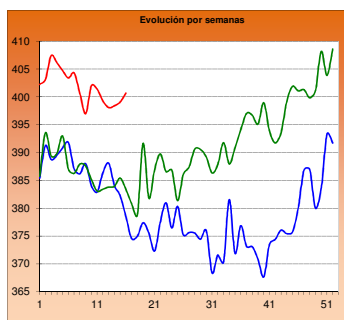

CORDERO 12-16 kilos

Euro/100 kg canal

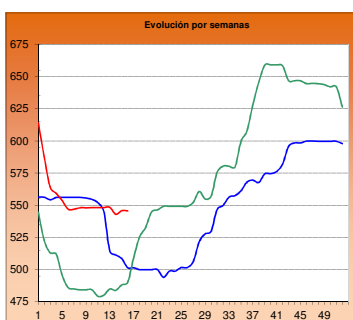

CORDERO 9-19 kilos

Euro/100 kg canal

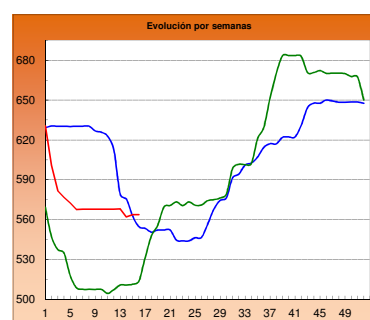

PORCINO >60% magro (Clase S)

Euro/100 kg canal

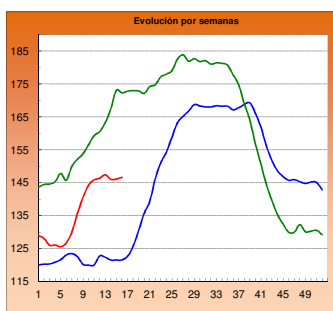

PORCINO 60-55% magro (Clase E)

Euro/100 kg canal

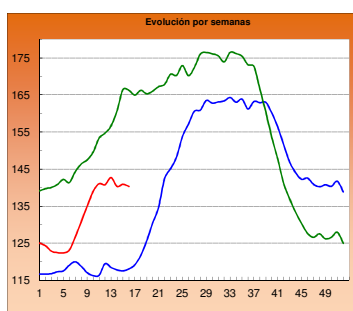

LECHONES Base 20 kg

Euro/unidad

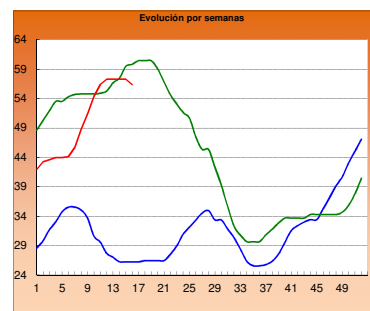

POLLO Canales del 83% y 65% rdto.

Euro/100 kg canal

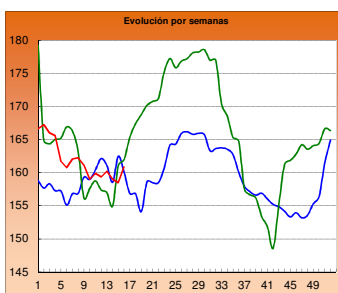

POLLO P90

Euro/100 kg canal

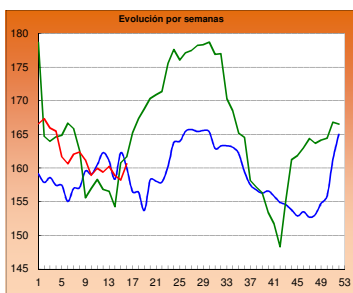

POLLO P10

Euro/100 kg canal

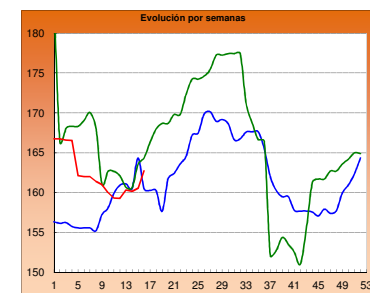

HUEVOS Clase L

Euro/ 100 kg canal

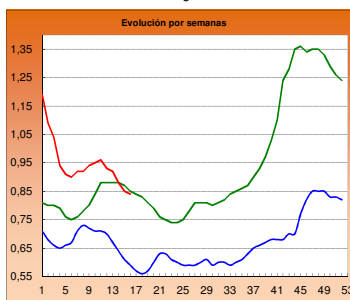

HUEVOS Clase M

Euro/ Docena

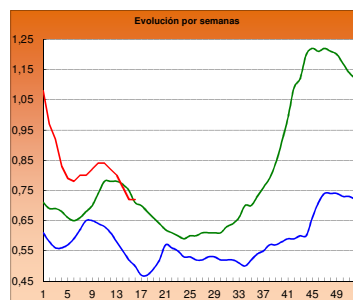

CONEJO VIVO

Euro/100 kg vivo

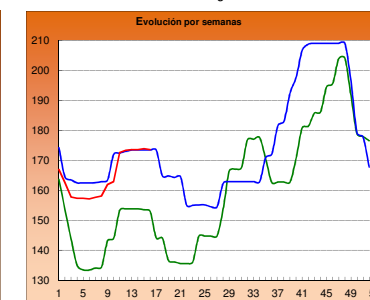

2016

2017

2018

I-2 PRECIOS EN MERCADOS REPRESENTATIVOS - CEREAL

Precios en Euro/Tonelada

REGLAMENTO (UE) 2017/1185 DE LA COMISION. Artículo 11, Anexo I. 1.

Precios de comercio al por mayor. Mercancía nacional y/o importada, sobre vehículo

PRODUCTO	MERCADO REPRESENTATIVO	Semana 09-15/04 2018	Semana 16-22/04 2018	Variación €
Trigo Blando Panificable	Albacete	186,00	185,00	-1,00
	Ávila	183,00	183,00	0,00
	Barcelona	195,00	195,00	0,00
	Burgos	180,40	181,00	0,60
	Cádiz	185,00	185,00	0,00
	Huesca	187,00	185,00	-2,00
	León	188,00	184,00	-4,00
	Lérida	183,00	183,00	0,00
	Madrid	182,00	182,00	0,00
	Murcia	183,00	182,00	-1,00
	Navarra	183,00	183,00	0,00
	Palencia	181,00	181,00	0,00
	Pontevedra	196,00	195,00	-1,00
	Salamanca	186,80	187,00	0,20
	Segovia	185,40	187,00	1,60
	Sevilla	183,00	183,00	0,00
	Soria	182,80	181,00	-1,80
	Tarragona	184,00	184,00	0,00
	Valladolid	184,00	182,00	-2,00
Zamora	186,00	184,00	-2,00	
Trigo Duro	Cádiz	195,00	195,00	0,00
	Córdoba	200,00	200,00	0,00
	Sevilla	195,00	195,00	0,00
	Zaragoza	230,00	215,00	-15,00

I-2 PRECIOS EN MERCADOS REPRESENTATIVOS - CEREAL

Precios en Euro/Tonelada

REGLAMENTO (UE) 2017/1185 DE LA COMISION. Artículo 11, Anexo I. 1.

Precios de comercio al por mayor. Mercancía nacional y/o importada, sobre vehículo

PRODUCTO	MERCADO REPRESENTATIVO	Semana 09-15/04 2018	Semana 16-22/04 2018	Variación €
Cebada Pienso	Albacete	169,10	168,10	-1,00
	Ávila	182,00	182,00	0,00
	Ciudad Real	176,20	176,00	-0,20
	La Coruña	195,00	188,00	-7,00
	Cuenca	171,00	170,00	-1,00
	Gerona	186,00	185,00	-1,00
	Granada	180,00	180,00	0,00
	Huesca	174,00	172,00	-2,00
	León	189,00	180,00	-9,00
	Lérida	175,00	175,00	0,00
	Murcia	176,00	175,00	-1,00
	Palencia	181,00	179,00	-2,00
	Pontevedra	200,00	189,00	-11,00
	Segovia	182,00	180,00	-2,00
	Sevilla	189,00	189,00	0,00
	Teruel	176,00	176,00	0,00
	Valladolid	182,00	180,00	-2,00
	Zamora	189,00	180,00	-9,00
Zaragoza	176,00	176,00	0,00	
Cebada Malta	Albacete	194,00	194,00	0,00
	Cuenca	194,00	194,00	0,00
	Huesca	187,00	187,00	0,00
	Navarra	190,00	190,00	0,00

I-2 PRECIOS EN MERCADOS REPRESENTATIVOS - CEREAL

Precios en Euro/Tonelada

REGLAMENTO (UE) 2017/1185 DE LA COMISION. Artículo 11, Anexo I. 1. Cereales y 2 Arroz**Maíz grano, precios de comercio al por mayor. Mercancía nacional y/o importada, sobre vehículo****Arroz cáscara, arroz blanco precios salida almacén agricultor**

PRODUCTO	MERCADO REPRESENTATIVO	Semana 09-15/04 2018	Semana 16-22/04 2018	Variación €
Maiz Grano	Badajoz	182,00	182,00	0,00
	Barcelona	183,00	182,00	-1,00
	Cáceres	182,00	182,00	0,00
	La Coruña	180,00	180,00	0,00
	Gerona	183,00	182,00	-1,00
	Huesca	175,00	175,00	0,00
	León	177,80	181,00	3,20
	Lérida	175,00	175,00	0,00
	Madrid	177,00	177,00	0,00
	Murcia	176,00	176,00	0,00
	Navarra	178,00	177,00	-1,00
	Sevilla	180,00	180,00	0,00
	Valencia	179,00	179,00	0,00
	Zaragoza	180,00	180,00	0,00
	Arroz cáscara (Indica)	Badajoz	263,00	265,50
Sevilla		307,50	309,50	2,00
Valencia		265,00	265,00	0,00
Arroz cáscara (Japónica)	Badajoz	283,00	284,00	1,00
	Sevilla	314,16	314,66	0,50
	Valencia	327,50	327,50	0,00
Arroz blanco (Indica)	Badajoz	535,00	535,00	0,00
	Sevilla	490,00	490,00	0,00
	Valencia	557,50	557,50	0,00
Arroz blanco (Japónica)	Badajoz	550,00	550,00	0,00
	Sevilla	500,00	500,00	0,00
	Valencia	572,50	572,50	0,00
Arroz blanco vaporizado (Indica)	Sevilla	612,00	612,00	0,00
	Valencia	595,00	595,00	0,00
Arroz partido	Sevilla	307,00	307,00	0,00
	Valencia	325,00	325,00	0,00

**II-3 PRECIOS EN MERCADOS REPRESENTATIVOS
VINOS BLANCOS Y TINTOS**

R. EJECUCIÓN (UE) 2017/1185 de la COMISIÓN. Art 11 Anexo II. 3.

En €/hectolitro, salida bodega, a granel, pago al contado sin I.V.A.

PRODUCTO	MERCADO REPRESENTATIVO	Semana	Semana	Variación €
		9 - 15/04 15 2018	16 - 22/04 16 2018	
VINO BLANCO sin DOP/IGP				
	Albacete	56,06	55,28	-0,78
	Badajoz	54,99	55,99	1,00
	Ciudad Real	53,78	52,80	-0,98
	Cuenca	52,54	51,69	-0,85
	Toledo	50,21	51,49	1,28
VINO TINTO sin DOP/IGP				
Precio de vino tinto referido al producto de 12 puntos de color				
	Albacete	64,25	63,31	-0,94
	Ciudad Real	63,83	66,26	2,43
	Cuenca	62,34	60,64	-1,70
	Badajoz	61,39	64,13	2,74
	Murcia	59,61	58,08	-1,53
	Toledo	66,16	63,39	-2,77
	Valencia	64,27	64,27	0,00
PRODUCTO	ZONA DOP / IGP	Euros / Hectolitro		Variación €
		Febrero	Marzo	
VINO BLANCO con DOP/IGP	RUEDA	237,95	268,40	30,45
VINO TINTO con DOP/IGP	RIOJA	154,43	249,58	95,15

I-4 PRECIOS EN MERCADOS REPRESENTATIVOS DE ACEITES

Aceites. Precios sobre almazara, en €/100 kg, sin I.V.A. Rgto. 2017/1185. Art.11. Anexo I.3.

Semilla de girasol. Precios en centros de demanda, en €/100 kg, sin I.V.A. Rgto 2017/1185. Art. 8

PRODUCTO Y ESPECIFICACIONES	MERCADO REPRESENTATIVO	Semana	Semana	Variación €
		15 9 - 15/04 2018	16 16 - 22/04 2018	
ACEITE DE OLIVA VIRGEN EXTRA Menos de 0,8°	Badajoz	305,00	300,00	-5,00
	Ciudad Real	308,00	305,00	-3,00
	Córdoba	305,00	305,00	0,00
	Granada	309,00	305,50	-3,50
	Jaén	307,46	304,29	-3,18
	Málaga	311,00	306,00	-5,00
	Sevilla	322,06	321,89	-0,17
	Tarragona	307,50	297,50	-10,00
	Toledo	305,00	302,00	-3,00
ACEITE DE OLIVA VIRGEN De 0,8° a 2°	Badajoz	281,50	275,00	-6,50
	Córdoba	287,50	287,50	0,00
	Granada	286,00	282,50	-3,50
	Jaén	286,34	281,55	-4,79
	Sevilla	295,00	294,23	-0,77
	Cadiz	287,50	286,50	-1,00
	Tarragona	285,00	277,50	-7,50
	Toledo	287,00	280,00	-7,00
ACEITE DE OLIVA LAMPANTE Más de 2°	Córdoba	272,00	271,50	-0,50
	Granada	272,50	269,50	-3,00
	Jaén	269,87	267,55	-2,32
	Málaga	281,50	278,00	-3,50
	Sevilla	282,50	280,09	-2,41
	Tarragona	252,50	250,00	-2,50
	Badajoz	270,00	265,00	-5,00
ACEITE DE OLIVA REFINADO	Córdoba	281,00	279,00	-2,00
	Jaén	280,00	275,00	-5,00
	Sevilla	283,00	281,50	-1,50
	Tarragona	272,50	267,50	-5,00
ACEITE DE ORUJO CRUDO	Córdoba	155,00	156,50	1,50
	Jaén	153,00	153,00	0,00
	Tarragona	150,00	150,00	0,00
ACEITE DE ORUJO REFINADO	Córdoba	205,00	206,00	1,00
	Jaén	205,50	205,50	0,00
	Tarragona	205,00	205,00	0,00
ACEITE DE GIRASOL REFINADO	Córdoba	72,00	72,00	0,00
	Sevilla	72,17	71,98	-0,19
	Tarragona	74,00	74,00	0,00
PIPA DE GIRASOL	Andalucía	337,23	337,12	-0,12
	Centro-Norte	322,06	322,06	0,00

I-5 PRECIOS EN MERCADOS REPRESENTATIVOS - FRUTAS Y HORTALIZAS

PRECIOS DE PRODUCTOS NACIONALES
Mercados representativos de producción

Precios a la salida del centro de acondicionamiento de productos seleccionados, embalados y, en su caso, en palés (€/100 kg peso neto)

CÍTRICOS

PRODUCTO	MERCADO	VARIEDAD O TIPO	CAT.	CALIBRE	DIA/MES							
					16/4	17/4	18/4	19/4	20/4	21/4	22/4	PMPS
LIMÓN	Alicante	Fino	I	3-4	87,03	85,22	86,62	85,67	87,40	--	--	86,40
	Málaga	Fino	I	3-4	106,00	106,00	105,00	106,00	105,00	--	--	105,60
	Murcia	Fino	I	3-4	103,00	104,00	103,00	104,00	103,00	--	--	103,39
MANDARINA	Valencia	Nadorcott	I	1-2	--	--	135,89	115,58	134,41	--	--	133,54
	Castellón	Orrri	I	1-2	--	--	166,82	--	157,79	--	--	163,15
	Valencia	Orrri	I	1-2	--	--	147,98	--	127,42	--	--	145,40
	Castellón	Ortanique	I	1-2	--	--	61,23	--	--	--	--	61,23
	Valencia	Ortanique	I	1-2	--	67,29	61,45	59,77	--	--	--	63,74
NARANJA	Alicante	Navel Lane Late	I	3-6	56,72	54,00	51,23	60,00	57,86	--	--	55,22
	Castellón	Navel Lane Late	I	3-6	--	60,12	--	--	--	--	--	60,12
	Valencia	Navel Lane Late	I	3-6	--	66,27	57,37	61,11	54,36	--	--	57,14
	Castellón	Navel Powell	I	3-6	--	58,34	--	70,92	--	--	--	59,84
	Valencia	Navel Powell	I	3-6	--	72,89	--	78,80	--	--	--	73,56
	Castellón	Navelate	I	3-6	--	83,18	--	--	--	--	--	83,18
	Valencia	Salustiana	I	3-6	--	--	--	62,64	68,00	--	--	63,66
	Castellón	Valencia Late	I	3-6	--	--	70,00	--	72,41	--	--	72,25
	Valencia	Valencia Late	I	3-6	--	70,05	--	--	60,30	--	--	67,43

FRUTAS DE PEPITA

PRODUCTO	MERCADO	VARIEDAD O TIPO	CAT.	CALIBRE mm	DIA/MES							
					16/4	17/4	18/4	19/4	20/4	21/4	22/4	PMPS
MANZANA	Gerona	Fuji	I	70-80	109,98	109,98	109,98	109,98	109,98	--	--	109,98
	Gerona	Golden Delicious	I	70-80	94,58	94,58	94,58	94,58	94,58	--	--	94,58
	Lérida	Golden Delicious	I	70-80	75,81	79,07	76,24	78,33	71,24	--	--	75,72
	Zaragoza	Golden Delicious	I	70-80	69,90	72,65	77,67	114,51	--	--	--	74,35
	Gerona	Granny Smith	I	70-80	84,04	84,04	84,04	84,04	84,04	--	--	84,04
	Lérida	Granny Smith	I	70-80	59,50	65,45	59,50	59,50	59,50	--	--	60,67
	Lérida	Red Chief	I	70-80	62,50	62,30	62,47	62,50	62,45	--	--	62,44
	Zaragoza	Red Chief	I	70-80	117,24	108,99	109,93	105,00	--	--	--	111,26
	Gerona	Red Delicious	I	70-80	92,06	92,06	92,06	92,06	92,06	--	--	92,06
	Gerona	Royal Gala	I	70-80	95,51	95,51	95,51	95,51	95,51	--	--	95,51
	Lérida	Royal Gala	I	70-80	74,50	74,50	74,50	74,50	74,50	--	--	74,50
	PERA	Lérida	Blanquilla	I	55-60	67,00	63,00	68,00	58,00	58,00	--	--
Zaragoza		Blanquilla	I	55-60	64,10	88,44	88,04	77,27	--	--	--	72,07
Lérida		Condesa (Alexandrina)	I	55-60	63,00	58,00	56,00	65,00	63,00	--	--	59,20
La Rioja		Conferencia	I	60-65+	78,00	78,00	78,00	78,00	78,00	--	--	78,00
Lérida		Conferencia	I	60-65+	71,07	74,26	73,57	73,55	71,53	--	--	72,68
Zaragoza		Conferencia	I	60-65+	76,30	76,76	77,09	76,39	--	--	--	76,58

FRUTAS DE HUESO

PRODUCTO	MERCADO	VARIEDAD O TIPO	CAT.	CALIBRE	DIA/MES							
					16/4	17/4	18/4	19/4	20/4	21/4	22/4	PMPS
AGUACATE	Granada	Hass	-	-	315,00	315,00	315,00	315,00	315,00	315,00	--	315,00

I-5 b FRUTAS Y HORTALIZAS
PRECIOS DE PRODUCTOS NACIONALES
Mercados representativos de producción

Referencia: Reglamento Delegado (UE) 2017/891 de la Comisión, de 13 de marzo (DOUE de 25 de mayo). Art. 55 y Anexo VI

Precios a la salida del centro de acondicionamiento de productos seleccionados, embalados y, en su caso, en palés €/100kg peso neto)

CÍTRICOS

PRODUCTO	MERCADO	VARIEDAD O TIPO	CAT.	CALIBRE	PRECIO MEDIO PONDERADO SEMANAL NACIONAL Semana 16 - 2018: 16/04 - 22/04
LIMÓN	ESPAÑA	Todas las variedades	I	3-4	93,41
MANDARINA	ESPAÑA	Todas las variedades	I	1-2	127,87
NARANJA	ESPAÑA	Lanelate	I	3-6	56,33
	ESPAÑA	Navelate	I	3-6	83,18
	ESPAÑA	Salustiana	I	3-6	63,66
	ESPAÑA	Valencia Late	I	3-6	67,91

FRUTAS DE PEPITA

PRODUCTO	MERCADO	VARIEDAD O TIPO	CAT.	CALIBRE mm	PRECIO MEDIO PONDERADO SEMANAL NACIONAL Semana 16 - 2018: 16/04 - 22/04
MANZANA	ESPAÑA	Fuji	I	70/80	109,98
	ESPAÑA	Golden delicious	I	70/80	77,30
	ESPAÑA	Granny Smith	I	70/80	63,01
	ESPAÑA	Red Delicious y demás variedades rojas	I	70/80	76,30
PERA	ESPAÑA	Blanquilla	I	55/60	65,35
	ESPAÑA	Conferencia	I	60/65+	73,72

FRUTAS DE HUESO

PRODUCTO	MERCADO	VARIEDAD O TIPO	CAT.	CALIBRE	PRECIO MEDIO PONDERADO SEMANAL NACIONAL Semana 16 - 2018: 16/04 - 22/04
AGUACATE	ESPAÑA	Hass	-	-	315,00

I-5 PRECIOS EN MERCADOS REPRESENTATIVOS - FRUTAS Y HORTALIZAS

PRECIOS DE PRODUCTOS NACIONALES

Mercados representativos de producción

Precios a la salida del centro de acondicionamiento de productos seleccionados, embalados y, en su caso, en palé/100 kg peso neto)

HORTALIZAS

PRODUCTO	MERCADO	VARIEDAD O TIPO	CAT.	CALIBRE	DIA/MES							
					16/4	17/4	18/4	19/4	20/4	21/4	22/4	PMPS
AJO	Córdoba	Blanco	-	50-60 mm	193,00	193,00	193,00	193,00	193,00	--	--	193,00
	Cuenca	Blanco	-	50-60 mm	180,00	180,00	180,00	180,00	180,00	--	--	180,00
	Toledo	Blanco	-	50-60 mm	180,00	180,00	180,00	180,00	180,00	--	--	180,00
	Albacete	Morado	-	50-80 mm	193,00	193,00	193,00	193,00	193,00	--	--	193,00
	Córdoba	Morado	-	50-80 mm	180,00	180,00	180,00	180,00	180,00	--	--	180,00
	Cuenca	Morado	-	50-80 mm	219,70	219,70	219,70	219,70	219,70	--	--	219,70
	Albacete	Primavera	-	50-60 mm	138,00	138,00	138,00	138,00	138,00	--	--	138,00
	Córdoba	Primavera	-	50-60 mm	155,72	155,73	155,71	155,76	155,66	--	--	155,72
	Cuenca	Primavera	-	50-60 mm	188,00	188,00	188,00	188,00	188,00	--	--	188,00
ALCACHOFA	Murcia	-	-	-	60,00	65,00	61,00	59,00	59,00	--	--	60,91
BERENJENA	Almería	-	-	-	68,55	56,47	47,74	35,71	40,63	--	--	47,38
BRÓCOLI	Murcia	-	-	-	90,00	92,00	92,00	95,00	95,00	--	--	92,77
CALABACÍN	Almería	-	-	14-21 g	37,21	31,76	29,79	32,94	32,88	--	--	32,81
	Murcia	-	-	14-21 g	45,00	43,00	44,00	43,00	44,00	--	--	43,93
CEBOLLA	Albacete	Todos los tipos y variedades	-	40-80 mm	31,10	31,10	31,10	31,10	31,10	--	--	31,10
CHAMPIÑÓN	Albacete	Cerrado	-	30-65 mm	176,75	176,75	176,75	176,75	176,75	--	--	176,75
	Cuenca	Cerrado	-	30-65 mm	210,00	210,00	210,00	210,00	210,00	--	--	210,00
	La Rioja	Cerrado	-	30-65 mm	221,84	221,99	222,03	222,99	222,99	--	--	222,34
	Navarra	Cerrado	-	30-65 mm	190,00	190,00	190,00	190,00	190,00	--	--	190,00
COLIFLOR	Alicante	Blanca	-	-	--	--	--	--	55,00	--	--	55,00
	Castellón	Blanca	-	-	--	--	--	--	--	52,00	--	52,00
	La Rioja	Todos los tipos y variedades	-	-	40,00	40,00	40,00	40,00	40,00	--	--	40,00
	Murcia	Todos los tipos y variedades	-	-	61,00	65,00	63,00	63,00	62,00	--	--	62,82
ESPÁRRAGO	Navarra	Todos los tipos y variedades	-	10-16+ mm	525,00	525,00	525,00	525,00	525,00	--	--	525,00
FRESA	Huelva	Todas las variedades	-	-	93,11	93,11	93,11	93,11	93,11	--	--	93,11
JUDÍA VERDE	Almería	Emerite	-	-	82,00	--	308,00	--	297,00	--	--	271,25
	Almería	Plana	-	-	260,00	268,00	201,00	195,00	159,00	--	--	197,71
	Granada	Plana	-	-	270,00	--	208,00	--	222,00	211,00	--	228,74
LECHUGA	Murcia	Baby	I	-	95,00	97,00	99,00	98,00	98,00	--	--	97,37
	Alicante	Iceberg	I	400g y+	--	--	85,00	--	--	--	--	85,00
	Murcia	Iceberg	I	400g y+	120,00	125,00	123,00	120,00	125,00	--	--	122,74
	Murcia	Romana	I	-	93,00	95,00	94,00	95,00	96,00	--	--	94,70
PEPINO	Almería	De Almería	-	350-500 g	31,92	30,60	29,89	38,66	51,03	63,09	--	37,84
	Murcia	Español	-	M (20-25 cm)	68,00	65,00	65,00	66,00	65,00	--	--	65,89
	Almería	Morico	-	-	39,00	--	41,00	--	41,00	--	--	40,11
PIMIENTO	Alicante	Cuadrado Color	I	70 mm y +	--	--	100,80	--	--	--	--	100,80
	Almería	Cuadrado Color	I	70 mm y +	31,00	--	36,00	--	45,00	--	--	37,29
	Murcia	Cuadrado Color	I	70 mm y +	70,00	70,00	69,96	67,31	65,99	--	--	68,64
	Alicante	Cuadrado Verde	I	70 mm y +	--	--	112,88	--	73,47	--	--	106,33
	Almería	Cuadrado Verde	I	70 mm y +	49,23	53,33	49,75	50,55	53,00	--	--	51,17
	Murcia	Cuadrado Verde	I	70 mm y +	61,14	61,09	57,88	57,27	58,93	--	--	59,36
	Almería	Italiano Verde	I	40 mm y +	--	--	109,00	--	89,00	--	--	92,11
SETAS CULTIVADAS	La Rioja	Pleurotus ostreatus	-	-	222,77	220,97	220,57	218,75	218,75	--	--	220,54
TOMATE	Alicante	Cereza	I	-	--	--	--	--	191,56	--	--	191,56
	Almería	Cereza	I	-	--	87,00	84,00	80,00	68,00	67,00	--	77,57
	Granada	Cereza	I	-	179,00	172,00	155,00	159,00	171,00	160,00	--	166,44
	Murcia	Cereza	I	-	185,00	185,00	189,00	188,00	188,00	--	--	186,64
	Almería	Racimo	I	-	--	36,00	39,00	44,00	47,00	60,00	--	43,87
	Alicante	Redondo	I	57-100mm	--	--	--	--	93,58	--	--	93,58
	Almería	Redondo	I	57-100mm	62,35	52,09	49,15	49,15	57,03	49,00	--	52,72
	Granada	Redondo	I	57-100mm	56,00	59,00	51,00	51,00	53,00	56,00	--	55,12
	Murcia	Redondo	I	57-100mm	73,00	73,00	75,00	75,00	75,00	--	--	74,38

I-5 b FRUTAS Y HORTALIZAS
PRECIOS DE PRODUCTOS NACIONALES
Mercados representativos de producción

Referencia: Reglamento Delegado (UE) 2017/891 de la Comisión, de 13 de marzo (DOUE de 25 de mayo). Art. 55 y Anexo VI

Precios a la salida del centro de acondicionamiento de productos seleccionados, embalados y, en su caso, en palés (€/100kg peso neto)

HORTALIZAS

PRODUCTO	MERCADO	VARIEDAD O TIPO	CAT.	CALIBRE	PRECIO MEDIO PONDERADO SEMANAL NACIONAL Semana 16 - 2018: 16/04 - 22/04
AJO	ESPAÑA	Blanco	-	50-60 mm	184,33
	ESPAÑA	Morado	-	45-55 mm	194,32
	ESPAÑA	Primavera	-	50-60 mm	158,06
BERENJENA	ESPAÑA	Todos los tipos y variedades	-	40+/70+	47,38
CALABACÍN	ESPAÑA	Todas las variedades	-	14-21	33,00
CEBOLLA	ESPAÑA	Todos los tipos y variedades	-	40-80	31,10
CHAMPIÑÓN (SETAS CULTIVADAS)	ESPAÑA	Cerrado	-	Medio (30-65 mm)	212,66
COLIFLOR	ESPAÑA	Todos los tipos y variedades	-	16-20 cm	51,88
ESPÁRRAGO	ESPAÑA	Todos los tipos y variedades	-	10-16/16+ mm	484,05
FRESA	ESPAÑA	Todas las variedades	-	-	93,11
JUDÍA (VERDE)	ESPAÑA	Todos los tipos y variedades	-	-	215,38
LECHUGA	ESPAÑA	Todos los tipos y variedades	I	400 g o superior	108,54
PEPINO	ESPAÑA	Variedades lisas	-	350-500 g	37,84
PIMIENTO DULCE	ESPAÑA	Todos los tipos y variedades	I	40 mm o superior	54,89
TOMATE	ESPAÑA	"Cereza"	I	57-100 mm	99,61
	ESPAÑA	Racimo	I	-	43,87
	ESPAÑA	Redondo	I	-	56,25

I-6 PRECIOS EN MERCADOS REPRESENTATIVOS VACUNO Y OVINO

A) BOVINO

1.- PRECIO MEDIO NACIONAL (Euro/100 kg Canal) DE CANALES DE BOVINO PESADO SEGÚN MODELO COMUNITARIO DE CLASIFICACIÓN (R(CE) No 1249/2008 y R(UE) No 148/2014).

CATEGORÍA	CLASE DE CONFORMACIÓN Y DE ESTADO DE ENGRASAMIENTO	Semana 09-15/04 2018	Semana 16-22/04 2018	Variación €
Categoría A: Canales de machos jóvenes sin castrar de más de un año y menos de dos años	Muy buena y poco cubierta (U-2)	398,37	412,02	13,64
	Muy buena y cubierta (U-3)	410,38	410,30	-0,09
	Precio medio ponderado Categoría U	404,82	411,09	6,27
	Buena y poco cubierta (R-2)	387,24	391,56	4,33
	Buena y cubierta (R-3)	395,69	393,65	-2,04
	Precio medio ponderado Categoría R	391,19	392,54	1,35
	Menos buena y poco cubierta(O-2)	354,28	362,26	7,99
Menos buena y cubierta (O-3)	363,27	366,06	2,79	
Precio medio ponderado Categoría O	357,34	363,56	6,22	
Categoría D: Canales de hembras que hayan parido	Mediocre y poco cubierta (P-2)	196,22	189,72	-6,50
	Mediocre y cubierta (P-3)	259,81	250,00	-9,81
	Precio medio ponderado Categoría P	200,42	193,70	-6,72
	Buena y cubierta (R-3)	262,49	271,92	9,44
	Buena y grasa (R-4)	313,38	321,25	7,87
	Precio medio ponderado Categoría R	279,59	288,50	8,91
	Menos buena y poco cubierta(O-2)	223,52	223,95	0,43
Menos buena y cubierta (O-3)	227,16	228,70	1,54	
Menos buena y grasa (O-4)	261,72	269,09	7,37	
Precio medio ponderado Categoría O	229,09	230,75	1,66	
Categoría E: Canales de otras hembras (de 12 meses ó más)	Muy buena y poco cubierta (U-2)	420,01	420,90	0,89
	Muy buena y cubierta (U-3)	412,06	415,26	3,20
	Precio medio ponderado Categoría U	413,46	416,26	2,79
	Buena y poco cubierta (R-2)	404,24	402,45	-1,79
	Buena y cubierta (R-3)	401,04	387,43	-13,60
	Buena y grasa (R-4)	391,83	387,55	-4,28
	Precio medio ponderado Categoría R	400,59	388,62	-11,96
	Menos buena y poco cubierta(O-2)	338,36	333,52	-4,84
Menos buena y cubierta (O-3)	335,44	341,07	5,63	
Menos buena y grasa (O-4)	330,00	336,00	6,00	
Precio medio ponderado Categoría O	335,91	339,64	3,73	
Categoría Z: Canales de animales desde 8 a menos de 12 meses	Muy buena y poco cubierta (U-2)	422,17	420,55	-1,63
	Muy buena y cubierta (U-3)	412,99	413,70	0,71
	Precio medio ponderado Categoría U	417,32	416,92	-0,39
	Buena y poco cubierta (R-2)	404,24	403,98	-0,27
	Buena y cubierta (R-3)	397,16	399,47	2,31
	Precio medio ponderado Categoría R	399,06	400,68	1,62
	Menos buena y poco cubierta(O-2)	354,47	343,90	-10,58
Menos buena y cubierta (O-3)	345,00	340,26	-4,74	
Precio medio ponderado Categoría O	350,52	342,38	-8,14	

I-6 PRECIOS EN MERCADOS REPRESENTATIVOS VACUNO Y OVINO
2.-PRECIO MEDIO NACIONAL DEL BOVINO (Euro/100 kg)

BOVINO VIVO	Semana 09-15/04 2018	Semana 16-22/04 2018	Variación €
Machos hasta 480 Kg. vivo	232,64	232,66	0,02
Machos de más de 480 kg. vivo	212,34	212,34	0,00
Hembras que hayan parido	98,87	101,01	2,14
Otras hembras de hasta 380 Kg. vivo	230,83	230,63	-0,20
Otras hembras de más de 380 Kg. vivo	221,08	221,50	0,42

3.-PRECIO MEDIO NACIONAL DE OTROS ANIMALES DE LA ESPECIE BOVINA ((R(UE) No 807/2013)).

OTROS BOVINOS	Semana 09-15/04 2018	Semana 16-22/04 2018	Variación €
Terneros de ocho días a cuatro semanas tipo cruzado	193,63	193,45	-0,18
tipo frisón/país	100,65	105,76	5,11
<i>Media ponderada nacional (Euro/Cabeza)</i>	147,14	149,61	2,47
Bovinos ligeros comprendidos entre seis y doce meses			
<i>Media ponderada nacional (Euro/100 kg Vivo)</i>	268,10	268,10	0,00

B) CORDEROS
**1.-PRECIOS MEDIOS NACIONALES DE CANALES DE OVINO FRESCAS O REFRIGERADAS R(CE) N° 315/2002
Euro/100 kg Canal**

CORDEROS I y II	Semana 09-15/04 2018	Semana 16-22/04 2018	Variación €
Corderos I (12 a 13 kg/canal)	569,24	569,06	-0,18
Corderos II (13,1 a 16 kg/canal)	522,22	522,04	-0,18
<i>Media ponderada</i>	545,73	545,55	-0,18

**2.-PRECIOS MEDIOS DE CANALES DE OVINO FRESCAS O REFRIGERADAS EN LOS MERCADOS NACIONALES
REPRESENTATIVOS PARA LA C.E.**

MERCADO REPRESENTATIVO Cordero 9-19 kg	Semana 09-15/04 2018	Semana 16-22/04 2018	Variación €
Barcelona	620,92	621,44	0,52
Madrid	650,08	630,08	-20,00
Valencia	698,56	698,55	-0,01
Albacete	544,77	544,77	0,00
Extremadura	557,86	557,86	0,00
Segovia	555,32	555,32	0,00
Toledo	543,62	543,62	0,00
Zaragoza	569,33	569,33	0,00
<i>Media ponderada</i>	563,88	563,73	-0,15

PRECIOS EN MERCADOS REPRESENTATIVOS - PRODUCTOS GANADEROS

D-1)-CANAL PORCINO CAPA BLANCA
CLASIFICACIÓN EUROP (R(CE) No 1249/2008 y R(UE) No 148/2014)
 Euro/100 kg Canal

	Clase S			Clase E			Clase U		
	Semana 09-15/04 2018	Semana 16-22/04 2018	Variación €	Semana 09-15/04 2018	Semana 16-22/04 2018	Variación €	Semana 09-15/04 2018	Semana 16-22/04 2018	Variación €
PRECIO MEDIO NACIONAL	146,18	146,68	0,49	140,89	140,30	-0,59	145,53	144,68	-0,85

	Clase R			Clase O			Clase P		
	Semana 09-15/04 2018	Semana 16-22/04 2018	Variación €	Semana 09-15/04 2018	Semana 16-22/04 2018	Variación €	Semana 09-15/04 2018	Semana 16-22/04 2018	Variación €
PRECIO MEDIO NACIONAL	147,02	146,50	-0,52	144,59	144,72	0,12	133,37	134,24	0,87

D-2)-PORCINO CEBADO

Euros/kg vivo

MERCADO REPRESENTATIVO	SELECTO			NORMAL			GRASO		
	Semana 09-15/04 2018	Semana 16-22/04 2018	Variación €	Semana 09-15/04 2018	Semana 16-22/04 2018	Variación €	Semana 09-15/04 2018	Semana 16-22/04 2018	Variación €
Albacete	--	--	--	--	--	--	--	--	--
Barcelona	--	--	--	1,21	1,21	0,00	1,18	1,18	0,00
Huesca	1,18	1,18	0,00	1,16	1,16	0,00	1,14	1,14	0,00
Lleida	1,17	1,17	0,00	1,16	1,16	0,00	1,14	1,14	0,00
Murcia	1,21	1,21	0,00	1,20	1,20	0,00	1,19	1,19	0,00
Pontevedra	1,21	1,21	0,00	1,18	1,18	0,00	1,54	1,54	0,00
Salamanca	1,16	1,16	0,00	1,14	1,14	0,00	1,32	1,32	0,00
Segovia	1,17	1,17	0,00	1,16	1,16	0,00	1,33	1,33	0,00
Zaragoza	1,20	1,20	0,00	1,16	1,16	0,00	1,14	1,14	0,00

PRECIOS EN MERCADOS REPRESENTATIVOS - PRODUCTOS GANADEROS - PORCINO**E) - PORCINO PRECOZ
LECHONES, OTRAS CALIDADES.**

Euro/100 Kg vivo

Cerdas de Desvieje	Semana 09-15/04 2018	Semana 16-22/04 2018	Variación €
Cerdas de Desvieje	58,14	57,73	-0,40
CERDOS CEBADOS			
Categoría U	112,06	111,40	-0,66
LECHONES			
Lleida.Base 20kg de peso.	265,00	260,00	-5,00
Segovia.Base 20kg de peso.	325,00	320,00	-5,00
Media nacional. Calidad Normal. Base 20 kg de peso	286,64	281,79	-4,85

F) - TRONCO IBÉRICO

Euro/100 Kg vivo

TOSTONES	Semana 09-15/04 2018	Semana 16-22/04 2018	Variación €
De 5 a 9 kilos	380,00	377,86	-2,14
De 9 a 12 kilos	712,14	707,86	-4,29
LECHONES			
Lechón Ibérico Cruzado Base 23 kg	517,23	517,23	0,00
MARRANOS			
Marranos Ibéricos de 35 a 60 kg	356,97	356,97	0,00
PRIMALES			
Primales Ibéricos de 60 a 100 kg	--	--	--
CERDO CEBADO			
Cerdo Cebado (Intensivo)	229,72	229,42	-0,30
Cerdo Cebado de Campo (Extensivo)	241,75	241,45	-0,30
Cerdo Cebado de Bellota 100% Ibérico	--	--	--
DESVEJE			
Reproductores de desvieje	139,13	139,13	0,00
REPRODUCTORES			
Reproductores >6 meses	374,50	374,50	0,00
CASTRONAS			
Castronas	104,35	104,35	0,00

Denominaciones de acuerdo con la Norma de Calidad (RD 4/2014)

PRECIOS DE MERCADO. PAÍSES MIEMBROS UE

Semana 15 (del 9 al 15 de abril). Año 2018

1.- PRECIO MEDIO NACIONAL DE LAS CANALES DE BOVINO PESADO SEGÚN MODELO DE CLASIFICACIÓN (R(CE) No 1308/2013. Annex IV. A)
(Commission Regulation - R 2017/1185 Art. 11 - Annex I.6)
(Euros/100 kg)

CATEGORIA	CLASE DE CONFORMACIÓN Y DE ESTADO DE ENGRASAMIENTO	Alemania (DE)	Irlanda (IE)	España (ES)	Francia (FR)	Italia (IT)	Polonia (PL)	Portugal (PT)	Reino Unido (UK)	UE-28	% España / UE
Categoría A: Canales de machos jóvenes sin castrar de más de 12 y menos 24 meses	Muy buena y poco cubierta (U-2)	412,6	396,5	398,4	415,0	425,8	347,7	407,3	416,1	410,6	-3,0
	Muy buena y cubierta (U-3)	409,2	398,4	410,4	398,0	414,1	348,4	402,6	419,7	403,6	1,7
	Buena y poco cubierta (R-2)	407,5	386,4	387,2	386,0	386,4	342,4	386,9	405,0	386,1	0,3
	Buena y cubierta (R-3)	403,1	387,5	395,7	382,0	410,1	344,1	389,3	409,4	388,6	1,8
	Menos buena y poco cubierta (O-2)	372,2	367,2	354,3	336,0	322,0	333,3	337,6	363,0	349,5	1,4
	Menos buena y cubierta (O-3)	379,6	369,1	363,3	338,0	335,4	335,0	367,6	372,0	361,3	0,5
	Categoría A		399,8	386,8	392,4	386,8	415,9	338,1	384,3	395,4	386,8
Categoría D: Hembras paridas	Buena y cubierta (R-3)	343,8	356,4	262,5	367,0	332,2	309,0	266,8	356,2	346,3	-24,2
	Buena y grasa (R-4)	345,1	355,2	313,4	349,0	336,1	315,7	261,6	352,4	336,1	-6,7
	Menos buena y poco cubierta (O-2)	317,5	329,1	223,5	312,0	282,2	289,2	223,5	315,4	283,0	-21,0
	Menos buena y cubierta (O-3)	324,5	333,3	227,2	313,0	304,8	299,9	222,2	328,9	303,3	-25,1
	Menos buena y grasa (O-4)	328,7	333,1	261,7	300,0	309,6	303,5	235,2	327,9	315,7	-17,1
	Mediocre y poco cubierta (P-2)	264,3	293,8	196,2	260,0	257,4	259,1	210,5	275,6	253,8	-22,7
	Mediocre y cubierta (P-3)	273,6	320,8	259,8	285,0	282,7	269,1	219,4	298,9	287,2	-9,5
Categoría D		313,8	328,1	234,6	315,8	278,3	290,1	221,8	317,5	298,2	-21,3
Categoría E: Hembras de más de 12 meses	Muy buena y poco cubierta (U-2)	386,3	417,0	420,0	439,0	460,6	339,3	409,4	435,3	444,2	-5,5
	Muy buena y cubierta (U-3)	388,6	421,3	412,1	438,0	469,7	340,5	405,8	436,9	428,6	-3,8
	Buena y poco cubierta (R-2)	384,2	398,0	404,2	384,0	424,2	328,6	395,2	415,2	384,7	5,1
	Buena y cubierta (R-3)	382,0	406,2	401,0	386,0	432,6	332,2	382,1	424,7	391,8	2,4
	Buena y grasa (R-4)	377,3	405,6	391,8	368,0	397,6	332,9	380,0	423,7	407,2	-3,8
	Menos buena y poco cubierta (O-2)	313,7	374,4	338,4	297,0	285,1	309,5	365,3	369,5	316,2	7,0
	Menos buena y cubierta (O-3)	325,1	388,4	335,4	325,0	309,2	316,9	342,5	400,6	346,4	-3,2
	Menos buena y grasa (O-4)	329,2	388,3	330,0		295,9	320,5	350,0	403,8	382,9	-13,8
	Categoría E		364,7	401,3	402,2	400,1	457,3	321,8	381,7	417,5	394,2
Categoría Z: Canales de machos y hembras de más de 8 y menos de 12 meses	Muy buena y poco cubierta (U-2)			422,2		493,0	421,9	411,6		439,0	-3,8
	Muy buena y cubierta (U-3)			413,0		399,0		401,9		411,7	0,3
	Buena y poco cubierta (R-2)			404,2		423,2	370,1	378,0		399,7	1,1
	Buena y cubierta (R-3)			397,2		421,0	348,6	392,1	351,1	395,5	0,4
	Menos buena y poco cubierta (O-2)			354,5		454,2	296,6	340,5		351,3	0,9
	Menos buena y cubierta (O-3)			345,0			323,8	373,7		342,9	0,6
	Categoría Z			381,0		461,1	322,4	361,8	351,1	378,2	0,7

https://ec.europa.eu/agriculture/market-observatory/meat/beef/weekly-carcase-prices_en

2.- PRECIO MEDIO NACIONAL DE ANIMALES VIVOS DE LA ESPECIE BOVINA
(Commission Regulation - R 2017/1185 Art. 11 - Annex I.6)

CATEGORIA	Alemania (DE)	Irlanda (IE)	España (ES)	Francia (FR)	Italia (IT)	Polonia (PL)	Reino Unido (UK)	UE-28	% España / UE
Bovinos de mas de 6 y menos de 12 meses (Euros/kg vivo) (Media ponderada Frison y Cruzado)	1,95	2,34	2,68	2,73	2,87	2,62	2,35	2,45	9,24
Terneros de 8 días a 4 semanas (Euros/cabeza):									
	. FRISON/PAIS	112,58	130,34	100,65	109,00	135,36	58,69	112,99	-10,92
. CRUZADO	189,60	196,70	193,23	243,00	277,32	190,97	216,42	223,26	-13,45

https://ec.europa.eu/agriculture/market-observatory/meat/beef/weekly-live-prices_en

Semana 15 (del 9 al 15 de abril). Año 2018

B) OVINO

PRECIOS MEDIOS NACIONALES DE LAS CANALES DE LA ESPECIE OVINA, SEGÚN MODELO DE CLASIFICACIÓN (R(CE) No 1308/2013. Annex IV. C)
(Commission Regulation - R 2017/1185 Art. 11 - Annex I.6)
(EUROS\100 kg CANAL)

CATEGORIA	Bélgica (BE)	Alemania (DE)	España (ES)	Francia (FR)	Irlanda (IE)	Italia (IT)	Holanda (NL)	Polonia (PL)	Portugal (PT)	Reino Unido (UK)	UE-28	% España / UE
Canales de Corderos Pesados (>13 kg)	566,50	584,20	522,22	651,00	583,83	530,00	542,85	391,47		683,00	636,92	-18,01
Canales de Corderos Ligeros (<13 kg)			569,24			508,00		445,70	550,00		524,28	8,57

CATEGORIA	Bulgaria (BG)	Estonia (EE)	Grecia (EL)	Croacia (HR)	Letonia (LV)	Hungría (HU)	Rumanía (RO)	Eslovenia (SI)	Eslovaquia (SK)	UE-28	% Croacia/UE
Canales de Corderos Pesados (>13 kg)		357,00		515,39	379,47		(*)			636,92	-19,08
Canales de Corderos Ligeros (<13 kg)	(*)	(*)	(*)	645,79	375,84	585,50	(*)	546,97	c	524,28	23,18

(*) Data unavailable

c Confidential

https://ec.europa.eu/agriculture/sheep-goats/presentations_en

C) PORCINO

PRECIOS MEDIOS NACIONALES DE LAS CANALES DE LA ESPECIE PORCINA, SEGÚN MODELO DE CLASIFICACIÓN (R(CE) No 1308/2013. Annex IV. B)
(Commission Regulation - R 2017/1185 Art. 11 - Annex I.6)
(EUROS\100 kg CANAL)

CATEGORIA	Bélgica (BE)	Alemania (DE)	España (ES)	Francia (FR)	Irlanda (IE)	Italia (IT)	Holanda (NL)	Polonia (PL)	Portugal (PT)	Reino Unido (UK)	UE-28	% España / UE
Porcino. Clase S (>60% magro)	129,50	151,81	146,18	140,00	(*)		128,75	146,42	164,00	169,38	145,90	0,19
Porcino. Clase E (60-55% magro)	119,10	148,68	140,89	132,00	(*)	(*)	127,61	143,73	165,00	164,81	144,22	-2,31
Porcino. Clase R (50-45% magro)		120,53	147,02			192,20				160,28	165,63	-11,24
Lechones (Euros/unidad)	49,25	52,80	57,33	33,20		103,20	42,75	45,32	42,00	(*)	52,02	10,20

(*) Data unavailable

https://ec.europa.eu/agriculture/market-observatory/meat/pigmeat/statistics_en

D) POLLOS Y HUEVOS

PRECIO MEDIO NACIONAL DE CANALES DE POLLOS (65% RENDIMIENTO), Y DE HUEVOS (MEDIA DE LAS CLASES L Y M)
(Commission Regulation - R 2017/1185 Art. 11 - Annex I.8 (Eggs) y Annex I.9 (chicken))

CATEGORIA	Bélgica (BE)	Alemania (DE)	España (ES)	Francia (FR)	Irlanda (IE)	Italia (IT)	Holanda (NL)	Polonia (PL)	Portugal (PT)	Reino Unido (UK)	UE-28	% España / UE
Pollos. 65% de rendimiento (Euros/100kg canal)	166,00	272,00	158,22	230,00	(*)	212,50	176,00	125,82	144,00	(*)	184,87	-14,42
Huevos. Media Clases L y M (Euros/100 kg)	115,09	132,87	104,01	152,04	150,46	187,70	114,00	144,51	123,02	(*)	136,00	-23,52

(*) Data unavailable

https://ec.europa.eu/agriculture/poultry/presentations_en
https://ec.europa.eu/agriculture/eggs/presentations_en



GOBIERNO
DE ESPAÑA

MINISTERIO
DE AGRICULTURA Y PESCA,
ALIMENTACIÓN Y MEDIO AMBIENTE