



1 de abril 2015

Índice:

1. Precios Medios Nacionales, comentarios y gráficos

2. Precios en Mercados Representativos UE (nacionales)

- 2.1 Cereales
- 2.2 Vinos de mesa
- 2.3 Aceites y Semillas
- 2.4 Frutas y Hortalizas
- 2.5 Vacuno
- 2.6 Ovino
- 2.7 Porcino

3. Precios en Mercados Representativos UE (semana anterior)



GOBIERNO
DE ESPAÑA

MINISTERIO
DE AGRICULTURA, ALIMENTACIÓN
Y MEDIO AMBIENTE

SECRETARÍA GENERAL TÉCNICA

Subdirección General de Estadística

sgestadi@magrama.es

<http://www.magrama.gob.es/es/estadistica/temas/default.aspx>

Publicación elaborada por la
Secretaría General Técnica
Subdirección General de Estadística



MINISTERIO DE AGRICULTURA, ALIMENTACIÓN Y MEDIO AMBIENTE

Edita

© Ministerio de Agricultura, Alimentación y Medio Ambiente
Secretaría General Técnica
Centro de Publicaciones
Catálogo de Publicaciones de la Administración General del Estado:
<http://publicacionesoficiales.boe.es/>

N.I.P.O.: 280-15-017-3

Se permite la utilización, copia o reproducción de los datos de este Boletín siempre que se cite expresamente su procedencia

PRECIOS MEDIOS NACIONALES AGRÍCOLAS

PRODUCTOS AGRÍCOLAS (especificaciones)		Semana 11 16-22/03	Semana 12 23-29/03	Variación semanal euros	Variación semanal %
CEREALES					
(1)	Trigo blando panificable (€/t)	184,98	187,34	2,36	1,28
(1)	Cebada pienso (€/t)	174,23	174,96	0,73	0,42
(1)	Maíz grano (€/t)	170,08	171,99	1,91	1,12
(4)	Arroz cáscara (€/t)	304,79	300,89	-3,90	-1,28
(1)	Alfalfa (€/t)	161,47	161,47	0,00	0,00
VINO SIN INDICACIÓN GEOGRÁFICA					
(2)	Vino blanco (€/hgdo)	1,89	1,96	0,07	3,70
(2)	Vino tinto, 12 puntos de color (€/hgdo)	2,87	2,87	0,00	0,00
ACEITES VEGETALES					
(3)	Aceite de oliva virgen, de 0,8° a 2° (€/100 kg)	298,33	298,39	0,06	0,02
(3)	Aceite de oliva lampante, más de 2° (€/100 kg)	265,23	264,38	-0,85	-0,32
(3)	Aceite de orujo crudo (€/100 kg)	122,35	122,35	0,00	0,00
(3)	Aceite girasol refinado (€/100 kg)	83,25	81,50	-1,75	-2,10
FRUTAS					
(4)	Limón (€/100 kg)	29,63	28,96	-0,67	-2,26
(4)	Naranja (€/100 kg)	15,25	14,94	-0,31	-2,05
(4)	Manzana Golden (€/100 kg)	25,37	25,63	0,26	1,02
(4)	Pera Blanquilla (€/100 kg)	45,00	45,00	0,00	0,00
HORTALIZAS					
(4)	Acelga (€/100 kg)	50,04	50,31	0,28	0,56
(4)	Calabacín(€/100kg)	71,98	84,94	12,96	18,00
(4)	Cebolla (€/100 kg)	8,00	8,00	0,00	0,00
(4)	Judía verde tipo plana (€/100 kg)	179,42	163,11	-16,32	-9,09
(4)	Lechuga Romana (€/100 kg)	28,37	28,02	-0,35	-1,23
(4)	Pimiento verde tipo italiano (€/100 kg)	78,97	94,12	15,15	19,18
(4)	Tomate liso (€/100 kg)	49,18	53,57	4,39	8,92
(4)	Patata (€/100 kg)	18,12	23,59	5,48	30,24

Posición comercial:

(1) Entrada industria; (2) Salida bodega; (3) Salida almazara; (4) Granel: sobre árbol, finca, almacén, agricultor, alhóndiga, lonja

COMENTARIOS DE MERCADO

- **CEREALES (▲)**: Poca actividad en el mercado de cereales, con mínimas subidas y tendencia al alza, excepto en el arroz. Trigo blando panificable (1,28%), cebada pienso (0,42%) y maíz grano (1,12%). Arroz cáscara (-1,28%).
- **VINOS SIN DOP/IGP (▲)**: Esporádica reacción en el precio del vino blanco (3,70%) y mantenimiento del precio del vino tinto.
- **ACEITES VEGETALES (=)**: Pocas operaciones en el mercado de aceites, con mantenimiento y ligeros descensos de precios según tipos de aceites. Aceite de oliva virgen ((0,02%), aceite de oliva lampante (-0,32%), aceite de girasol refinado (-2,10%). Mantenimiento del precio del aceite de orujo crudo.
- **CÍTRICOS (▼)**: Mal comportamiento del mercado cítricola con descenso de cotizaciones tanto en Limón (-2.26%), como en Naranja (2.05%).
- **FRUTAS DE PEPITA (▼)**: La menor competencia de los cítricos permite una ligera recuperación de precios en Manzana Golden (1.02%). Por otro lado los problemas de calidad que presenta la oferta de Blanquilla es un lastre para la recuperación de las cotizaciones de esta fruta.
- **HORTALIZAS (▲)**: Evolución favorable de las cotizaciones de la mayoría de las hortalizas ante la mayor actividad de la demanda como consecuencia de las próximas fiestas. Destaca las subidas registradas por el Calabacín (18%) y Pimiento Verde Italiano (19.18%). La irregular calidad de la oferta debido a las condiciones climatológicas adversas que se han registrado en algunas zonas productoras, provocan descensos de cotizaciones en Judía Verde Plana (-9.09%) y en menor medida en Lechuga Romana (-1.23%). Avances en Patata (30.24%).

PRECIOS MEDIOS NACIONALES AGRÍCOLAS

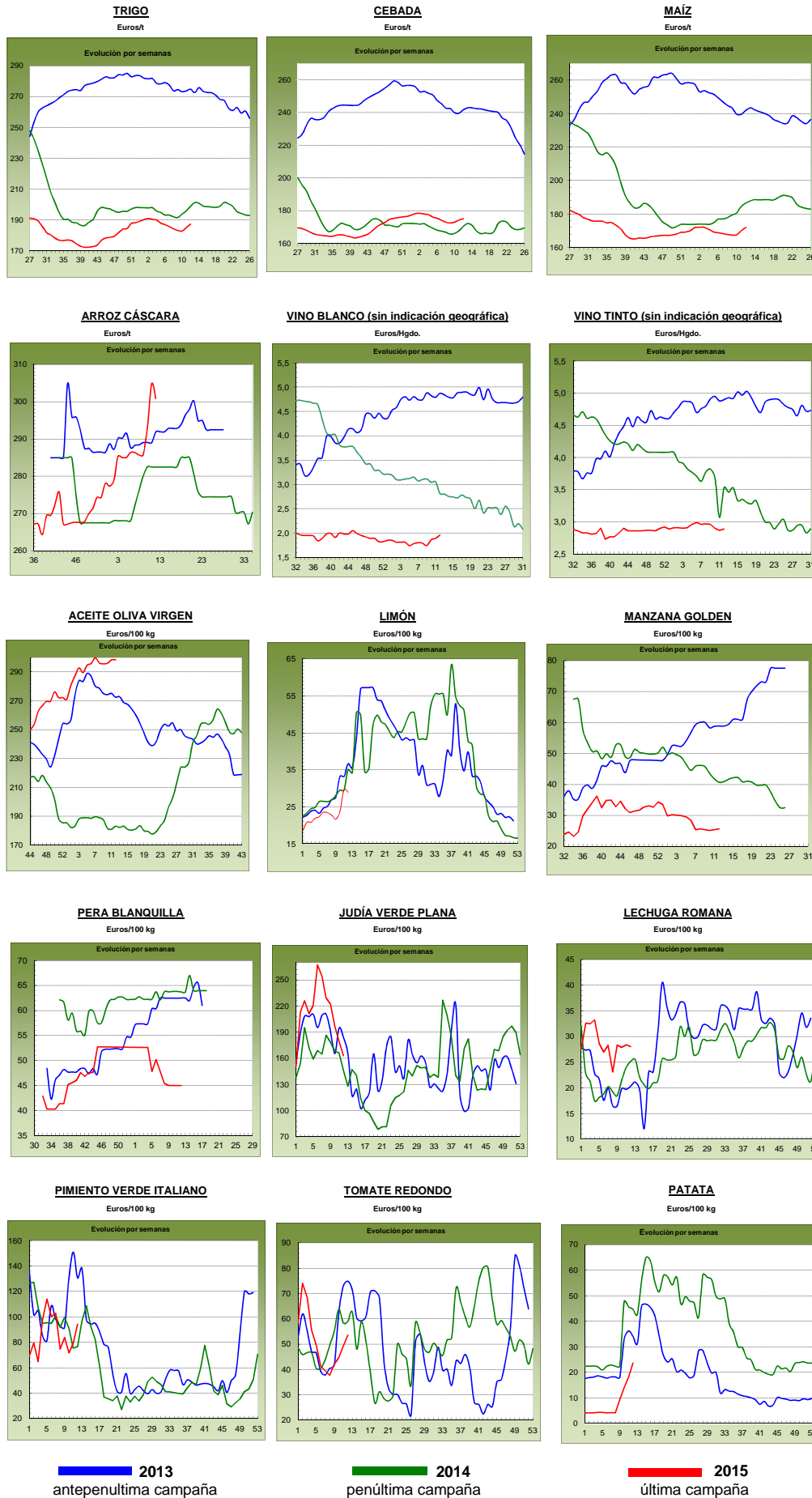

PRECIOS MEDIOS NACIONALES GANADEROS

PRODUCTOS GANADEROS (especificaciones)		Semana 11 16-22/03	Semana 12 23-29/03	Variación semanal euros	Variación semanal %
VACUNO					
(5)	Ternera, 180-300 kilos (€100 kg canal)	386,57	385,91	-0,66	-0,17
(5)	Machos de 12 a 24 meses (Clase R) (€100 kg canal)	384,54	376,51	-8,03	-2,09
(5)	Animales de 8 a 12 meses (Clase R) (€100 kg canal)	371,27	372,36	1,09	0,29
(5)	Bovino vivo, conjunto categorías (€100 kg vivo)	199,29	198,98	-0,31	-0,16
CORDERO					
(5)	Corderos 9-19 kilos (€100 kg canal)	608,72	608,65	-0,07	-0,01
(5)	Corderos 12-16 kilos (€100 kg canal)	544,25	544,25	0,00	0,00
PORCINO					
(5)	Porcino >60% magro (Clase S) (€100 kg canal)	147,16	147,19	0,03	0,02
(5)	Porcino 60-55% magro (Clase E) (€100 kg canal)	141,82	141,58	-0,24	-0,17
(5)	Porcino 55-50% magro (Clase U) (€100 kg canal)	145,64	145,48	-0,16	-0,11
(5)	Porcino 50-45% magro (Clase R) (€100 kg canal)	146,36	146,04	-0,32	-0,22
(5)	Lechón 20 kg (€unidad)	45,29	45,29	0,00	0,00
POLLO					
(6)	Pollo, media de canales del 83% y 65% rdto. (€100 kg canal)	169,96	169,90	-0,06	-0,04
(6)	Pollo P10 (83% rdto.) (€100 kg canal)	160,23	160,36	0,13	0,08
(6)	Pollo P90 (65% rdto.) (€100 kg canal)	171,10	171,02	-0,08	-0,05
HUEVOS					
(7)	Huevos, media Clase L y M (€100 kg)	94,88	94,88	0,00	0,00
(7)	Huevos - Clase L (€docena)	0,76	0,76	0,00	0,00
(7)	Huevos - Clase M (€docena)	0,68	0,68	0,00	0,00
CONEJO					
(8)	Conejo 1,8-2,2 kilo, vivo (€100 kg)	163,67	163,67	0,00	0,00
LECHE Y PRODUCTOS LÁCTEOS					
(10)	Suero de leche en polvo (€100 kg)	91,74	91,99	0,25	0,27
(9)	Leche de vaca (€100 litros). Fuente: FEGA	Precio enero 2015: 32,80 €100 litros			

Posición comercial:

- (5) Entrada matadero; (6) Salida muelle matadero; (7) Salida muelle centro de embalaje; (8) Salida granja; (9) Precio pagado al ganadero
(10) Precio franco fábrica sin impuestos ni costes

COMENTARIOS DE MERCADO

- **VACUNO:** Estabilidad en el sector del vacuno. Respecto a las **canales**, cabe destacar la bajada de precios (-2,09%) en las canales de los machos de 12 a 24 meses, pues estos precios, marcados por la demanda exterior, se ven afectados al solicitarse animales más jóvenes y de menor peso; el precio de la canal de ternera se mantiene (-0,17%) y el de los animales de 8-12 meses, también (0,29%). Respecto a las cotizaciones de los animales con destino **para vida**, las mismas se mantienen estables (-0,16%).
- **CORDERO (=):** Los precios de las canales de cordero se repiten respecto a la semana precedente debido a que el consumo nacional sigue muy por debajo de los niveles que debería tener de cara a la festividad de Semana Santa. Por ello, la demanda interior es reacia a comprar canales antes las dudas de si el género saldrá de los mostradores de las carnicerías. Además, las altas cotizaciones que mantiene el cordero español, hace que, desde el extranjero, también se retraiga la demanda.
- **PORCINO (=):** Precios estables en las canales de **porcino de capa blanca** (-0,12%, de media en sus diferentes clasificaciones) debido a un equilibrio entre oferta y demanda que satisface a los diferentes operadores. Se espera que, con la llegada del buen tiempo y los días festivos, el consumo nacional y europeo aumente y así los precios vuelvan a subir. Sin variaciones en la cotización del **lechón base 20 kg (=)** debido al equilibrio existente entre oferta y demanda, con pocos animales nacionales a la venta y la colocación de los mismos sin problemas gracias a unos precios atractivos para ambas partes de la comercialización.
- **POLLOS (=):** La canal de pollo mantiene los precios estables respecto a la semana anterior, con una leve disminución (-0,04%).
- **HUEVOS (=):** Las cotizaciones de la docena de huevos se mantienen estables, con una baja demanda que se ajusta a la oferta (Huevos Clase L, 0,00% y Huevos Clase M, 0,00%).
- **CONEJO (=):** Nueva repetición de precios en el conejo vivo de granja (0,00%).
- **LECHE Y PRODUCTOS LÁCTEOS (=):** Sin apenas variación en los precios semanales del **suero de leche en polvo** (0,27%).

PRECIOS MEDIOS NACIONALES GANADEROS

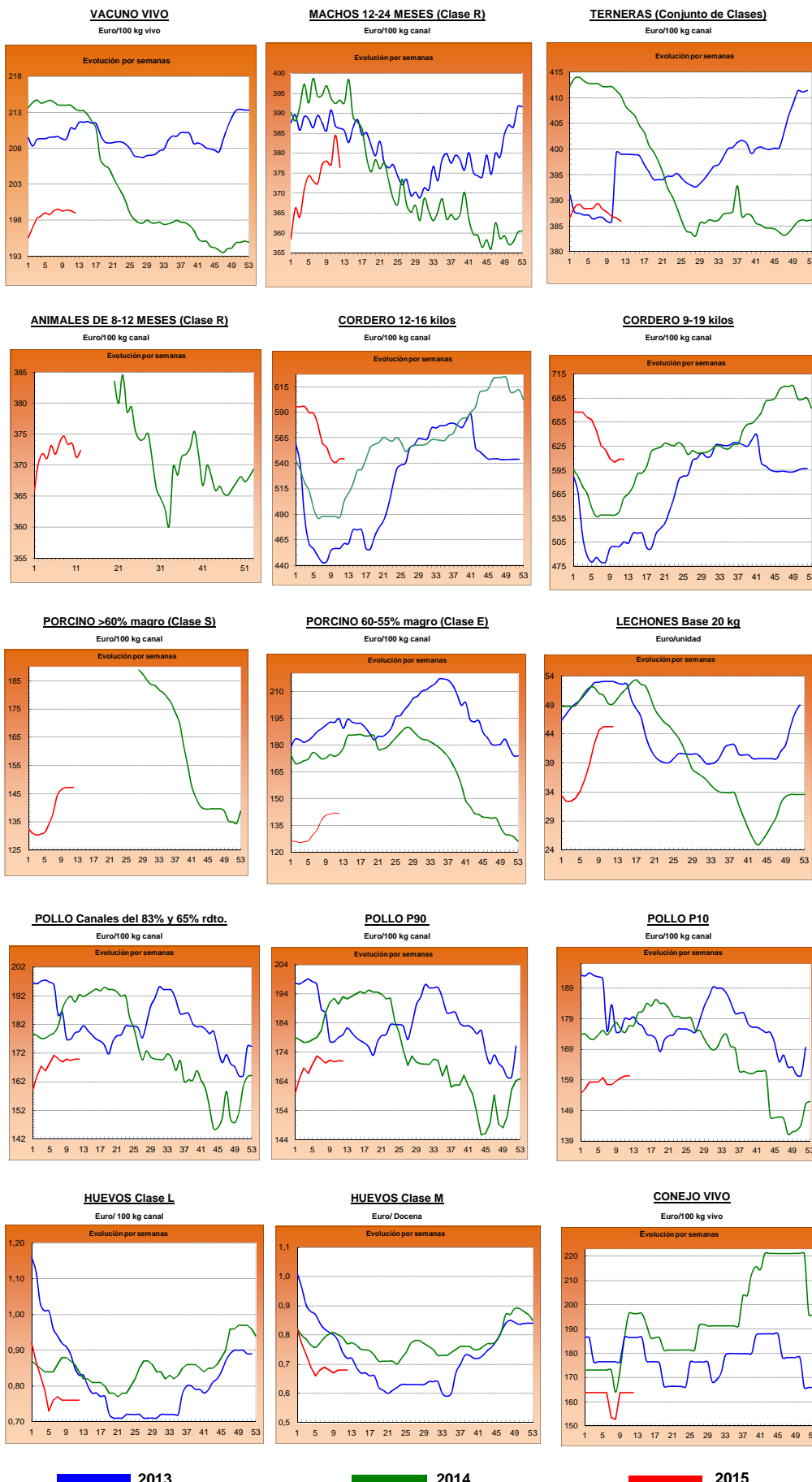

I-2 PRECIOS EN MERCADOS REPRESENTATIVOS - CEREAL

Precios en Euro/Tonelada

REGLAMENTO (UE) N° 1272/2009 DE LA COMISION. Artículo 56, apartado 3.

Precios de comercio al por mayor. Mercancía nacional y/o importada, sobre vehículo en posición

PRODUCTO	MERCADO REPRESENTATIVO	Semana 16-22/03 2015	Semana 23-29/03 2015	Variación €
Trigo Blando Panificable	Álava	185,00	185,00	0,00
	Albacete	192,00	195,00	3,00
	Ávila	188,00	187,00	-1,00
	Badajoz	192,00	194,00	2,00
	Barcelona	205,00	210,00	5,00
	Burgos	176,70	179,60	2,90
	Cádiz	197,00	197,00	0,00
	Ciudad Real	190,00	190,00	0,00
	Córdoba	190,00	190,00	0,00
	La Coruña	200,00	200,00	0,00
	Cuenca	192,00	195,00	3,00
	Gerona	205,00	210,00	5,00
	Guadalajara	188,00	188,00	0,00
	Huesca	182,00	189,00	7,00
	León	187,00	187,00	0,00
	Lérida	187,00	187,00	0,00
	La Rioja	180,00	180,00	0,00
	Madrid	188,00	188,00	0,00
	Navarra	190,00	190,00	0,00
	Orense	202,00	202,00	0,00
	Palencia	184,00	186,00	2,00
	Pontevedra	202,00	202,00	0,00
	Salamanca	188,60	187,80	-0,80
	Segovia	185,00	185,00	0,00
	Sevilla	197,00	197,00	0,00
	Soria	186,00	188,00	2,00
	Tarragona	195,00	198,00	3,00
Teruel	185,00	196,00	11,00	
Toledo	189,00	191,00	2,00	
Valladolid	182,80	182,80	0,00	
Zamora	185,60	185,60	0,00	
Zaragoza	185,00	196,00	11,00	
Trigo Duro	Cádiz	330,00	325,00	-5,00
	Córdoba	330,00	325,00	-5,00
	Sevilla	330,00	325,00	-5,00
	Zamora	219,00	219,00	0,00
	Zaragoza	330,00	328,00	-2,00

I-2 PRECIOS EN MERCADOS REPRESENTATIVOS - CEREAL

Precios en Euro/Tonelada

REGLAMENTO (UE) N° 1272/2009 DE LA COMISION. Artículo 56, apartado 3.

Precios de comercio al por mayor. Mercancia nacional y/o importada, sobre vehículo en posición

PRODUCTO	MERCADO REPRESENTATIVO	Semana 16-22/03 2015	Semana 23-29/03 2015	Variación €
Cebada Pienso	Albacete	172,40	172,40	0,00
	Ávila	180,00	179,00	-1,00
	Badajoz	185,00	190,00	5,00
	Barcelona	181,00	181,00	0,00
	Burgos	171,70	173,40	1,70
	Cádiz	190,00	189,00	-1,00
	Ciudad Real	174,80	174,40	-0,40
	La Coruña	192,00	192,00	0,00
	Cuenca	174,00	174,00	0,00
	Gerona	181,00	181,00	0,00
	Granada	183,00	183,00	0,00
	Guadalajara	174,40	174,60	0,20
	Huelva	191,00	190,00	-1,00
	Huesca	170,00	172,00	2,00
	León	180,00	184,00	4,00
	Lérida	170,00	170,00	0,00
	Madrid	176,00	176,00	0,00
	Murcia	185,00	185,00	0,00
	Navarra	172,00	172,00	0,00
	Palencia	175,00	177,00	2,00
	Salamanca	183,20	182,40	-0,80
	Segovia	176,00	176,00	0,00
	Sevilla	190,00	189,00	-1,00
	Soria	170,00	172,40	2,40
	Teruel	173,00	173,00	0,00
	Toledo	176,20	178,00	1,80
Valladolid	177,60	177,40	-0,20	
Zamora	180,00	184,00	4,00	
Zaragoza	173,00	173,00	0,00	
Cebada Malta	Albacete	185,00	185,00	0,00
	Burgos	180,00	180,00	0,00
	Cuenca	184,00	184,00	0,00
	La Rioja	180,00	183,00	3,00
	Navarra	180,00	180,00	0,00
	Palencia	187,00	188,00	1,00

I-2 PRECIOS EN MERCADOS REPRESENTATIVOS - CEREAL

Precios en Euro/Tonelada

REGLAMENTO (UE) N° 1272/2009 DE LA COMISION. Artículo 56, apartado 3.

Maíz grano, precios de comercio al por mayor. Mercancía nacional y/o importada, sobre vehículo

Arroz cáscara, arroz blanco precios salida almacén agricultor

PRODUCTO	MERCADO REPRESENTATIVO	Semana 16-22/03 2015	Semana 23-29/03 2015	Variación €
Maíz Grano	Albacete	172,00	174,80	2,80
	Badajoz	171,00	173,00	2,00
	Barcelona	174,00	176,00	2,00
	Cáceres	171,00	173,00	2,00
	Cádiz	173,00	172,00	-1,00
	Ciudad Real	178,00	178,00	0,00
	Córdoba	165,00	175,00	10,00
	La Coruña	180,00	180,00	0,00
	Cuenca	174,00	177,00	3,00
	Gerona	174,00	176,00	2,00
	Guadalajara	180,00	180,00	0,00
	Huelva	181,00	180,00	-1,00
	Huesca	165,00	167,00	2,00
	León	171,00	175,00	4,00
	Lérida	162,00	162,00	0,00
	La Rioja	172,00	172,00	0,00
	Madrid	180,00	180,00	0,00
	Murcia	175,00	176,00	1,00
	Navarra	170,00	170,00	0,00
	Pontevedra	180,00	180,00	0,00
	Salamanca	175,80	176,00	0,20
	Sevilla	176,00	175,00	-1,00
	Tarragona	168,00	172,00	4,00
	Teruel	166,00	170,00	4,00
	Toledo	175,00	178,00	3,00
	Valencia	175,00	178,00	3,00
Valladolid	173,40	173,20	-0,20	
Zamora	171,00	175,00	4,00	
Zaragoza	166,00	170,00	4,00	
Arroz Cáscara (Indica)	Badajoz	281,50	276,67	-4,83
	Sevilla	281,00	291,50	10,50
Arroz Cáscara (Japónica)	Badajoz	290,00	284,67	-5,33
	Valencia	342,50	342,50	0,00
	Sevilla	300,00	295,00	-5,00
Arroz Blanco Extra	Tarragona	550,00	550,00	0,00
	Valencia	597,50	597,50	0,00

**I-3 PRECIOS EN MERCADOS REPRESENTATIVOS
VINOS BLANCO Y TINTO SIN INDICACION GEOGRAFICA
Reglamentos UE Nº 479/2008 y 144/2013**

**En €/hgdo, salida bodega, a granel, pago al contado sin I.V.A.
Precio de vino tinto referido al producto de 12 puntos de color**

PRODUCTO	MERCADO REPRESENTATIVO	Semana 16-22/03	Semana 23-29/03	Variación €
		11	12	
		2015	2015	
VINO BLANCO	Albacete	2,86	2,93	0,07
	Badajoz	1,62	1,67	0,05
	Ciudad Real	1,86	1,99	0,13
	Cuenca	1,84	1,84	0,00
	Huelva	2,76	2,76	0,00
	Toledo	2,09	2,09	0,00
VINO TINTO	Albacete	3,36	3,31	-0,06
	Ciudad Real	2,29	2,56	0,27
	Cuenca	3,13	3,13	0,00
	Badajoz	3,00	3,00	0,00
	Murcia	3,37	3,37	0,00
	Toledo	2,39	2,39	0,00
	Valencia	2,50	2,42	-0,08

I-4 PRECIOS EN MERCADOS REPRESENTATIVOS DE ACEITES

Aceites. Precios sobre almazara, en €/100 kg, sin I.V.A.Rgtos C.E. 865/04 y 826/08
Semilla de girasol. Precios en centros de demanda, en €/100 kg, sin I.V.A. Rgto C.E.E. 3405/93

PRODUCTO Y ESPECIFICACIONES	MERCADO REPRESENTATIVO	Semana 11 Del 16 al 22/03 2015	Semana 12 Del 23 al 29/03 2015	Variación €
ACEITE DE OLIVA VIRGEN EXTRA Menos de 0,8°	Badajoz	318,55	318,55	0,00
	Ciudad Real	316,00	320,00	4,00
	Córdoba	321,00	321,00	0,00
	Granada	321,00	310,50	-10,50
	Jaén	324,47	326,98	2,51
	Málaga	323,00	321,30	-1,70
	Sevilla	329,80	324,30	-5,50
	Tarragona	325,00	325,00	0,00
	Toledo	317,00	321,00	4,00
ACEITE DE OLIVA VIRGEN De 0,8° a 2°	Badajoz	291,50	291,50	0,00
	Córdoba	294,00	294,00	0,00
	Granada	291,50	293,50	2,00
	Jaén	302,32	302,12	-0,20
	Sevilla	290,00	290,00	0,00
	Cádiz	296,00	295,00	-1,00
	Tarragona	300,00	300,00	0,00
	Toledo	295,00	300,00	5,00
ACEITE DE OLIVA LAMPANTE Más de 2°	Córdoba	263,00	261,00	-2,00
	Granada	265,00	264,50	-0,50
	Jaén	268,10	267,59	-0,51
	Málaga	262,00	265,40	3,40
	Sevilla	262,50	261,40	-1,10
	Tarragona	228,39	229,89	1,50
	Badajoz	265,95	262,90	-3,05
ACEITE DE OLIVA REFINADO	Córdoba	278,00	276,00	-2,00
	Jaén	278,27	278,39	0,12
	Sevilla	-	-	-
	Tarragona	276,46	276,46	0,00
ACEITE DE ORUJO CRUDO	Córdoba	123,00	123,00	0,00
	Jaén	123,21	123,21	0,00
	Tarragona	121,70	121,70	0,00
ACEITE DE ORUJO REFINADO	Córdoba	175,00	170,00	-5,00
	Jaén	171,29	170,39	-0,90
	Tarragona	169,79	169,79	0,00
ACEITE DE GIRASOL REFINADO	Córdoba	83,00	80,00	-3,00
	Sevilla	82,00	82,00	0,00
	Tarragona	83,50	83,00	-0,50
SEMILLA DE GIRASOL	Andalucía	33,85	33,65	-0,20
	Centro-Norte	31,20	31,20	0,00

I-5 PRECIOS EN MERCADOS REPRESENTATIVOS - FRUTAS Y HORTALIZAS**PRECIOS DE PRODUCTOS NACIONALES**

Mercados representativos de producción

Rgtos. CE 1234/2007 y 543/2011

En €/100 kg, a salida agrupación de productores, envasado, sin I.V.A, incluyendo el precio del envase.

CITRICOS

PRODUCTO	MERCADO	VARIEDAD O TIPO	CAT.	CALIBRE mm.	DIA/MES					
					23/3	24/3	25/3	26/3	27/3	28/3
LIMÓN	Alicante	Fino	I	3-4	66,94	66,00	66,92	66,24	66,91	-
	Murcia	Fino	I	3-4	68,63	68,33	69,00	68,63	68,36	-
MANDARINA	Castellón	-	I	1-2	94,66	118,10	116,67	72,55	82,52	82,49
	Valencia	-	I	1-2	70,68	70,68	70,68	70,68	70,68	-
NARANJA	Alicante	Lane Late	I	6-9	37,63	40,46	43,01	-	37,91	-
	Alicante	Salustiana	I	6-9	-	35,53	-	-	-	-
	Valencia	Lane Late	I	6-9	44,38	46,63	44,38	44,38	44,38	-
	Valencia	Salustiana	I	6-9	54,12	54,12	54,12	54,12	54,12	-

FRUTAS DE PEPITA

PRODUCTO	MERCADO	VARIEDAD O TIPO	CAT.	CALIBRE mm.	DIA/MES					
					23/3	24/3	25/3	26/3	27/3	28/3
MANZANA	Girona	Golden Delicious	I	70-80	52,30	52,30	52,30	52,30	52,30	-
	Girona	Granny Smith	I	70-80	49,30	49,30	49,30	49,30	49,30	-
	Girona	Red Delicious	I	70-80	56,63	56,63	56,63	56,63	56,63	-
	Girona	Fuji	I	70-80	65,33	65,33	65,33	65,33	65,33	-
	Lleida	Golden Delicious	I	70-80	42,01	41,91	42,75	39,75	39,76	-
	Lleida	Red Chief	I	70-80	49,00	49,00	49,00	49,00	49,00	-
PERA	Lleida	Blanquilla	I	55-60	68,00	69,00	67,00	67,00	67,00	-
	Lleida	Conferencia	I	60-65	64,82	63,92	64,12	65,06	63,89	-
	Zaragoza	Blanquilla	I	55-60	60,97	60,97	60,97	63,38	62,76	-

FRUTAS DE HUESO

PRODUCTO	MERCADO	VARIEDAD O TIPO	CAT.	CALIBRE mm	DIA/MES					
					23/3	24/3	25/3	26/3	27/3	28/3
AGUACATE	Granada	Hass	I	16-20	213,00	221,00	221,00	217,00	222,00	-

I-5 PRECIOS EN MERCADOS REPRESENTATIVOS - FRUTAS Y HORTALIZAS
PRECIOS DE PRODUCTOS NACIONALES

Mercados representativos de producción

Rgtos. CE 1234/2007 y 543/2011

En €/100 kg, a salida agrupación de productores, envasado, sin I.V.A, incluyendo el precio del envase.

HORTALIZAS

PRODUCTO	MERCADO	VARIEDAD O TIPO	CAT.	CALIBRE mm.	DIA/MES					
					23/3	24/3	25/3	26/3	27/3	28/3
AJO	Cuenca	Morado	I	50-80	155,00	155,00	155,00	155,00	155,00	-
BERENJENA	Almería	Alargada	I	40y+	35,00	37,00	32,85	33,00	32,93	-
CALABACÍN	Almería	-	I	14-21	114,50	121,00	122,50	127,00	123,00	-
COLIFLOR	La Rioja	Coronada	I	-	25,00	25,00	25,00	25,00	25,00	-
CHAMPIÑÓN	La Rioja	Cerrado	I	30-65	142,02	143,09	143,44	143,25	143,01	-
FRESA	Huelva	-	I	-	142,00	144,12	144,12	144,56	134,12	134,12
JUDIA VERDE	Almería	Plana	I	-	179,00	195,45	185,00	188,24	199,00	-
LECHUGA	Almería	Iceberg	I	400g.y+	141,82	159,09	-	146,90	139,95	134,88
	Murcia	Iceberg	I	400g.y+	110,00	129,00	148,00	136,00	151,00	-
PEPINO	Almería	Liso	I	350-500 gr	31,75	39,68	44,44	50,00	51,43	-
PIMIENTO	Almería	Cuadrado Color (rojo o amarillo)	I	70y+	163,64	-	164,00	-	139,00	-
	Almería	Cuadrado Verde	I	70y+	105,00	112,00	118,00	100,00	87,00	-
	Almería	Verde Alargado	I	40y+	104,44	-	104,44	-	113,00	-
TOMATE	Almería	Redondo	I	57-82	-	72,11	71,30	79,79	72,77	77,50
	Almería	Racimo	I	-	-	73,00	83,00	86,00	92,00	92,00
	Almería	Cereza	I	-	-	155,00	134,00	134,00	140,00	154,00
	Granada	Cereza	I	-	189,00	188,00	174,00	187,00	185,00	183,00
	Granada	Redondo	I	57-82	58,00	69,00	65,00	65,00	73,00	71,00
	Murcia	Redondo	I	57-82	62,00	60,00	63,00	65,00	64,00	-
ZANAHORIA	Cádiz	-	I	-	56,50	56,50	56,50	56,50	56,50	-

I-6 PRECIOS EN MERCADOS REPRESENTATIVOS VACUNO Y OVINO
A) BOVINO
1.- PRECIO MEDIO NACIONAL (Euro/100 kg Canal) DE CANALES DE BOVINO PESADO SEGÚN MODELO COMUNITARIO DE CLASIFICACIÓN (R(CE) N° 1249/2008 y R(UE)No 148/2014)

CATEGORÍA	CLASE DE CONFORMACIÓN Y DE ESTADO DE ENGRASAMIENTO	Semana 16-22/03 2015	Semana 23-29/03 2015	Variación €
Categoría A: Canales de machos jóvenes sin castrar de más de un año y menos de dos años	Muy buena y poco cubierta (U-2)	399,02	397,37	-1,65
	Muy buena y cubierta (U-3)	395,40	401,79	6,38
	Precio medio ponderado	396,82	400,06	3,25
	Buena y poco cubierta (R-2)	382,86	378,69	-4,17
	Buena y cubierta (R-3)	385,49	375,27	-10,22
	Precio medio ponderado	384,54	376,51	-8,03
	Menos buena y poco cubierta(O-2)	348,17	339,48	-8,69
Menos buena y cubierta (O-3)	336,54	337,40	0,86	
Precio medio ponderado	343,20	338,59	-4,61	
Categoría D: Canales de hembras que hayan parido	Mediocre y poco cubierta (P-2)	183,38	183,72	0,35
	Mediocre y cubierta (P-3)	193,14	193,73	0,59
	Precio medio ponderado	185,49	185,89	0,40
	Buena y cubierta (R-3)	261,82	271,84	10,02
	Buena y grasa (R-4)	269,83	280,78	10,95
	Precio medio ponderado	263,65	273,88	10,23
	Menos buena y poco cubierta(O-2)	218,47	218,69	0,22
Menos buena y cubierta (O-3)	223,00	220,72	-2,28	
Menos buena y grasa (O-4)	238,66	238,77	0,11	
Precio medio ponderado	223,57	222,70	-0,87	
Categoría E: Canales de otras hembras (de 12 meses o más)	Muy buena y poco cubierta (U-2)	425,78	414,81	-10,98
	Muy buena y cubierta (U-3)	402,57	402,47	-0,10
	Precio medio ponderado	409,08	405,93	-3,15
	Buena y poco cubierta (R-2)	381,02	383,85	2,83
	Buena y cubierta (R-3)	393,44	389,61	-3,84
	Buena y grasa (R-4)	372,24	383,55	11,30
	Precio medio ponderado	390,08	388,30	-1,78
Menos buena y poco cubierta(O-2)	334,91	327,77	-7,14	
Menos buena y cubierta (O-3)	360,83	359,96	-0,87	
Menos buena y grasa (O-4)	375,17	376,68	1,51	
Precio medio ponderado	353,00	350,23	-2,77	
Categoría Z: Canales de animales desde 8 a menos de 12 meses	Muy buena y poco cubierta (U-2)	393,93	391,75	-2,18
	Muy buena y cubierta (U-3)	391,79	387,92	-3,87
	Precio medio ponderado	392,69	389,53	-3,16
	Buena y poco cubierta (R-2)	373,92	377,02	3,10
	Buena y cubierta (R-3)	370,32	370,70	0,38
	Precio medio ponderado	371,26	372,36	1,09
	Menos buena y poco cubierta(O-2)	347,02	344,83	-2,19
Menos buena y cubierta (O-3)	346,52	346,57	0,05	
Precio medio ponderado	346,83	345,50	-1,32	

Posición comercial: entrada matadero. Precio pagado al proveedor por el animal en el momento de la entrega en el matadero, excluido el IVA. Dicho precio se expresa por cada 100 kilogramos de canal presentada de conformidad con el apartado 3 del presente artículo 13 del R(CE) No 1249/2008, pesada y clasificada en la cadena del matadero.

I-6 PRECIOS EN MERCADOS REPRESENTATIVOS VACUNO Y OVINO
2.-PRECIO MEDIO NACIONAL DEL BOVINO (Euro/100 kg)

BOVINO VIVO	Semana 16-22/03 2015	Semana 23-29/03 2015	Variación €
Machos hasta 480 Kg. vivo	224,18	224,18	0,00
Machos de más de 480 kg. vivo	203,67	203,67	0,00
Hembras que hayan parido	100,58	99,41	-1,17
Otras hembras de hasta 380 Kg. vivo	231,96	231,18	-0,78
Otras hembras de más de 380 Kg. vivo	221,34	221,52	0,19

3.-PRECIO MEDIO NACIONAL DE OTROS ANIMALES DE LA ESPECIE BOVINA R(CE) No 807/2013).

OTROS BOVINOS	Semana 16-22/03 2015	Semana 23-29/03 2015	Variación €
Terneros de ocho días a cuatro semanas			
tipo cruzado	259,75	258,50	-1,25
tipo frisón/país	86,25	90,00	3,75
<i>Media ponderada nacional (Euro/Cabeza)</i>	173,00	174,25	1,25
Bovinos ligeros comprendidos entre seis y doce meses			
tipo cruzado	284,24	285,69	1,46
tipo frisón/país	185,82	185,82	0,00
<i>Media ponderada nacional (Euro/100 kg Vivo)</i>	249,79	250,74	0,95

Posición comercial: Precio (excluido IVA) registrado en los mercados públicos (Mercados de Ganado), por las personas físicas o jurídicas que comercialicen un número considerable de estos terneros.

B) CORDEROS
**1.-PRECIOS MEDIOS NACIONALES DE CANALES DE OVINO FRESCAS O REFRIGERADAS R(CE) N° 315/2002
Euro/100 kg Canal**

CORDEROS I y II	Semana 16-22/03 2015	Semana 23-29/03 2015	Variación €
Corderos I (12 a 13 kg/canal)	612,83	612,83	0,00
Corderos II (13,1 a 16 kg/canal)	475,67	475,67	0,00
<i>Media ponderada</i>	544,25	544,25	0,00

**2.-PRECIOS MEDIOS DE CANALES DE OVINO FRESCAS O REFRIGERADAS EN LOS MERCADOS NACIONALES
REPRESENTATIVOS PARA LA C.E. (Euro/100 kg canal)**

MERCADO REPRESENTATIVO Cordero 9-19 kg	Semana 16-22/03 2015	Semana 23-29/03 2015	Variación €
Escorxador Mercabarna	654,32	652,76	-1,56
Mat. Valencia	637,84	637,91	0,08
Mercamadrid	648,99	648,99	0,00
Albacete	639,44	639,44	0,00
Extremadura	588,32	588,32	0,00
Medina del Campo	586,68	586,68	0,00
Talavera de la Reina	580,33	580,33	0,00
Zaragoza	658,03	658,03	0,00
<i>Media ponderada</i>	608,72	608,65	-0,07

Posición comercial: Precio al por mayor (excluido IVA) registrado en los mercados representativos o zonas de cotización. Dicho precio se expresará en peso canal.

PRECIOS EN MERCADOS REPRESENTATIVOS - PRODUCTOS GANADEROS**D-1)-CANAL PORCINO CAPA BLANCA
CLASIFICACIÓN EUROP (R(CE) N° 1249/2008 y R(UE) No 148/2014)**

Euro/100 kg Canal

	Clase S			Clase E			Clase U		
	Semana 16-22/03 2015	Semana 23-29/03 2015	Variación €	Semana 16-22/03 2015	Semana 23-29/03 2015	Variación €	Semana 16-22/03 2015	Semana 23-29/03 2015	Variación €
PRECIO MEDIO NACIONAL	147,16	147,19	0,04	141,82	141,58	-0,24	145,64	145,48	-0,16

	Clase R			Clase O			Clase P		
	Semana 16-22/03 2015	Semana 23-29/03 2015	Variación €	Semana 16-22/03 2015	Semana 23-29/03 2015	Variación €	Semana 16-22/03 2015	Semana 23-29/03 2015	Variación €
PRECIO MEDIO NACIONAL	146,36	146,04	-0,32	152,16	153,77	1,60	136,05	140,11	4,06

Posición comercial: Precio de entrada en el matadero, sin el impuesto sobre el valor añadido, pagados a los proveedores de cerdos vivos. Dicho precio se expresa por cada 100 kilogramos de canal en frío. (R(CE) No 1248/2008 y R(UE) No 148/2014).

D-2)-PORCINO CEBADO

Euros/kg vivo

LONJAS	SELECTO			NORMAL			GRASO		
	Semana 16-22/03 2015	Semana 23-29/03 2015	Variación €	Semana 16-22/03 2015	Semana 23-29/03 2015	Variación €	Semana 16-22/03 2015	Semana 23-29/03 2015	Variación €
Albacete	1,40	1,40	0,00	1,37	1,37	0,00	1,34	1,34	0,00
Barcelona	--	--	--	1,21	1,21	0,00	1,18	1,18	0,00
Huesca	1,16	1,16	0,00	1,14	1,14	0,00	1,12	1,12	0,00
Lleida	1,16	1,16	0,00	1,15	1,15	0,00	1,14	1,14	0,00
Murcia	1,18	1,19	0,00	1,18	1,18	0,00	1,16	1,17	0,00
Pontevedra	1,16	1,16	0,00	1,14	1,14	0,00	--	--	--
Salamanca	1,16	1,16	0,00	1,14	1,14	0,00	1,10	1,10	0,00
Segovia	1,15	1,15	0,00	1,14	1,14	0,00	1,25	1,24	-0,01
Zaragoza	1,19	1,19	0,00	1,15	1,15	0,00	1,14	1,14	0,00

Posición comercial: Precio al productor. Dicho precio se expresa en Euro/kg vivo.

PRECIOS EN MERCADOS REPRESENTATIVOS - PRODUCTOS GANADEROS - PORCINO**E) - PORCINO PRECOZ
LECHONES, OTRAS CALIDADES.**

Euro/100 Kg vivo

Cerdas de Desvieje	Semana 16-22/03 2015	Semana 23-29/03 2015	Variación €
Cerdas de Desvieje	47,45	47,45	0,00
CERDOS CEBADOS			
Categoría U	112,14	112,02	-0,12
LECHONES			
Lleida.Base 20kg de peso.	212,50	212,50	0,00
Segovia.Base 20kg de peso.	250,00	250,00	0,00
Media nacional. Calidad Normal. Base 20 kg de peso	226,44	226,44	0,00

F) - TRONCO IBÉRICO

Euro/100 Kg vivo

TOSTONES	Semana 16-22/03 2015	Semana 23-29/03 2015	Variación €
De 5 a 9 kilos	310,61	316,44	5,83
De 9 a 12 kilos	383,64	389,46	5,83
LECHONES			
Lechón Ibérico Cruzado Base 23 kg	304,84	311,05	6,21
MARRANOS			
Marranos Ibéricos de 35 a 60 kg	248,63	248,63	0,00
PRIMALES			
Primals Ibéricos de 60 a 100 kg	--	--	--
CERDO CEBADO			
Cerdo Cebado (Intensivo)	206,14	206,33	0,20
Cerdo Cebado de Campo (Extensivo)	212,47	211,85	-0,62
Cerdo Cebado de Bellota 100% Ibérico	--	--	--
DESVIEJE			
Reproductores de desvieje	113,04	113,04	0,00
REPRODUCTORES			
Reproductores >6 meses	352,01	352,01	0,00
CASTRONAS			
Castronas	117,39	117,39	0,00

Denominaciones de acuerdo con la Norma de Calidad (RD 4/2014).

Posición comercial: Precios en origen y Mercados. Dicho precio se expresa en Euro/100 kg vivo.

PRECIOS DE MERCADO. PAISES MIEMBROS UE

Semana 11 (16 al 22 de marzo). Año 2015

A) BOVINO

**1.- PRECIO MEDIO NACIONAL (EUROS\100 kg CANAL) DE CANALES DE BOVINO PESADO
SEGÚN MODELO COMUNITARIO DE CLASIFICACIÓN R(CE) N° 1249/2008.
(Euros/100 kg)**

CATEGORIA	CLASE DE CONFORMACIÓN Y DE ESTADO DE ENGRASAMIENTO	Alemania (DE)	Irlanda (IE)	España (ES)	Francia (FR)	Italia (IT)	Polonia (PL)	Portugal (PT)	Reino Unido (UK)	UE-28
Categoría A: Canales de machos jóvenes sin castrar de mas de 12 y menos 24 meses	Muy buena y poco cubierta (U-2)	398,0	403,4	399,0	411,0	426,2	330,9	389,3	495,2	412,4
	Muy buena y cubierta (U-3)	396,1	404,2	395,4	392,0	426,3	328,4	387,7	486,9	400,1
	Buena y poco cubierta (R-2)	392,6	391,7	382,9	382,0	387,2	323,1	377,4	473,9	380,9
	Buena y cubierta (R-3)	389,1	393,3	385,5	374,0	390,9	324,6	375,0	470,7	383,9
	Menos buena y poco cubierta (O-2)	347,2	374,4	348,2	332,0	316,3	311,5	338,5	414,6	339,5
	Menos buena y cubierta (O-3)	351,2	375,1	336,5	330,0	338,2	311,9	365,7	429,6	349,3
	Categoría A		382,0	392,2	377,6	380,2	414,9	317,3	371,7	452,9
Categoría D: Hembras paridas	Buena y cubierta (R-3)	325,9	361,3	261,8	391,0	291,5	280,6	245,8	386,1	356,6
	Buena y grasa (R-4)	328,2	361,1	269,8	368,0	292,5	283,9	232,1	380,0	339,9
	Menos buena y poco cubierta (O-2)	304,3	332,9	218,5	332,0	238,2	264,2	219,5	331,4	275,3
	Menos buena y cubierta (O-3)	313,1	338,0	223,0	315,0	272,7	270,5	217,6	350,3	297,7
	Menos buena y grasa (O-4)	319,7	338,8	238,7	302,0	265,7	279,1	225,5	354,9	315,2
	Mediocre y poco cubierta (P-2)	238,6	294,7	183,4	254,0	214,5	232,1	201,8	268,4	235,3
	Mediocre y cubierta (P-3)	254,6	328,3	193,1	279,0	241,7	226,6	188,1	297,5	270,8
Categoría D		299,9	333,9	226,7	327,3	237,7	263,4	210,8	336,6	294,9
Categoría E: Hembras de más de 12 meses	Muy buena y poco cubierta (U-2)	387,0	426,2	425,8	509,0	471,0	318,9	390,7	509,0	459,0
	Muy buena y cubierta (U-3)	380,6	429,7	402,6	470,0	461,9	317,5	392,9	511,3	439,6
	Buena y poco cubierta (R-2)	379,1	406,1	381,0	391,0	425,5	309,2	380,5	491,7	386,6
	Buena y cubierta (R-3)	376,2	414,1	393,4	402,0	405,5	312,3	377,3	496,0	401,2
	Buena y grasa (R-4)	369,5	413,2	372,2	376,0	399,2	313,4	347,3	496,9	452,8
	Menos buena y poco cubierta (O-2)	301,0	376,9	334,9	325,0	239,5	296,1	355,9	445,2	321,6
	Menos buena y cubierta (O-3)	314,7	396,1	360,8	337,0	288,7	297,4	350,5	466,2	357,0
	Menos buena y grasa (O-4)	319,0	396,5	375,2		209,1	301,3	341,8	477,6	427,4
Categoría E		357,5	407,7	392,5	418,1	454,7	302,9	371,4	488,5	410,9
Categoría Z: Canales de machos y hembras de más de 8 y menos de 12 meses	Muy buena y poco cubierta (U-2)			393,9		510,4		396,2	483,6	419,9
	Muy buena y cubierta (U-3)			391,8		443,6		394,9	484,8	394,6
	Buena y poco cubierta (R-2)	268,2		373,9		476,1	316,7	375,5		370,8
	Buena y cubierta (R-3)		393,6	370,3		410,6	323,2	373,5	465,9	374,4
	Menos buena y poco cubierta (O-2)	250,7		347,0		414,2	287,1	365,1		346,5
	Menos buena y cubierta (O-3)			346,5			309,3	359,5		350,5
	Categoría Z		261,7	64,6	372,4		491,8	303,2	378,9	478,0

**2.- PRECIO MEDIO NACIONAL DE ANIMALES VIVOS DE LA ESPECIE BOVINA
SEGÚN MODELO COMUNITARIO R(CE) N° 807/2013.**

CATEGORIA	Alemania (DE)	Irlanda (IE)	España (ES)	Francia (FR)	Italia (IT)	Polonia (PL)	Reino Unido (UK)	UE-28
Bovinos de mas de 6 y menos de 12 meses (Euros/100 kg vivo) (Media ponderada Frison y Cruzado)	205,00	250,00	249,79	263,00	282,00	256,54	325,09	262,47
Terneros de 8 días a 4 semanas (Euros/cabeza):								
. FRISON/PAIS	81,34	111,69	86,25	81,00	104,85	129,35	66,46	87,74
. CRUZADO	175,30	247,52	259,75	253,00	212,75	191,15	319,41	240,21

PRECIOS DE MERCADO. PAÍSES MIEMBROS UE

Semana 11 (16 al 22 de marzo). Año 2015

B) OVINO

**PRECIO MEDIO NACIONAL DE CANALES DE OVINO, SEGÚN MODELO COMUNITARIO R(CE) Nº 315/2002 y R(CE) Nº 1249/2008
(EUROS\100 kg CANAL)**

CATEGORIA	Bulgaria (BG)	Alemania (DE)	España (ES)	Francia (FR)	Irlanda (IE)	Italia (IT)	Holanda (NL)	Polonia (PL)	Portugal (PT)	Reino Unido (UK)	UE-28
Canales de Corderos Pesados (>13 kg)		538,85	475,67	648,00	506,06		546,57	417,19		620,58	576,14
Canales de Corderos Ligeros (<13 kg)	723,13		728,11			629,54			518,00		614,15

C) PORCINO

**PRECIO MEDIO NACIONAL DE LA ESPECIE PORCINA, SEGÚN MODELO COMUNITARIO DE CLASIFICACIÓN R(CE) Nº 1249/2008.
(EUROS\100 kg CANAL)**

CATEGORIA	Bulgaria (BG)	Alemania (DE)	España (ES)	Francia (FR)	Irlanda (IE)	Italia (IT)	Holanda (NL)	Polonia (PL)	Portugal (PT)	Reino Unido (UK)	UE-28
Porcino. Clase S (>60% magro)		148,25	147,16	142,00			126,17	140,96		186,73	144,76
Porcino. Clase E (60-55% magro)	162,08	144,04	141,82	134,00	142,93	148,20	125,03	138,75	154,00	181,60	140,12
Porcino. Clase R (50-45% magro)			146,36			166,86				184,03	166,65
Lechones (Euros/unidad)		48,20	45,29	31,20		69,80	30,25	37,57	41,60	62,03	44,12

D) POLLOS Y HUEVOS

**PRECIO MEDIO NACIONAL DE CANALES DE POLLOS (65% RENDIMIENTO), Y DE HUEVOS, MEDIA DE LAS CLASES L Y M
SEGÚN MODELO COMUNITARIO DE CLASIFICACIÓN R(CE) Nº 546/2003.**

CATEGORIA	Bulgaria (BG)	Alemania (DE)	España (ES)	Francia (FR)	Irlanda (IE)	Italia (IT)	Holanda (NL)	Polonia (PL)	Portugal (PT)	Reino Unido (UK)	UE-28
Pollos. 65% de rendimiento (Euros/100kg canal)	146,90	259,00	171,10	220,00	180,00	212,50	196,00	134,12	145,00	185,01	189,32
Huevos. Media Clases L y M (Euros/100 kg)	120,21	135,03	94,88	112,60	138,23	199,01	110,00	128,08	113,76	150,51	132,33



GOBIERNO
DE ESPAÑA

MINISTERIO
DE AGRICULTURA, ALIMENTACIÓN
Y MEDIO AMBIENTE