



23 de noviembre 2016

---

**Índice:**

---

**1. Precios Medios Nacionales, comentarios y gráficos**

**2. Precios en Mercados Representativos UE (nacionales)**

- 2.1 Cereales
- 2.2 Vinos de mesa
- 2.3 Aceites y Semillas
- 2.4 Frutas y Hortalizas
- 2.5 Vacuno
- 2.6 Ovino
- 2.7 Porcino

**3. Precios en Mercados Representativos UE (semana anterior)**



GOBIERNO  
DE ESPAÑA

MINISTERIO  
DE AGRICULTURA Y PESCA,  
ALIMENTACIÓN Y MEDIO AMBIENTE

## **SECRETARÍA GENERAL TÉCNICA**

Subdirección General de Estadística

[sgestadi@mapama.es](mailto:sgestadi@mapama.es)

<http://www.mapama.gob.es/es/estadistica/temas/default.aspx>

Publicación elaborada por la  
Secretaría General Técnica  
Subdirección General de Estadística



**MINISTERIO  
DE AGRICULTURA Y PESCA,  
ALIMENTACIÓN Y MEDIO AMBIENTE**

### **Edita**

© Ministerio de Agricultura y Pesca, Alimentación y Medio Ambiente  
Secretaría General Técnica  
Centro de Publicaciones  
Catálogo de Publicaciones de la Administración General del Estado:  
<http://publicacionesoficiales.boe.es/>

N.I.P.O.: 280-15-017-3

Se permite la utilización, copia o reproducción de los datos de este Boletín siempre que se cite expresamente su procedencia

## PRECIOS MEDIOS NACIONALES AGRÍCOLAS

PRODUCTOS AGRÍCOLAS (especificaciones)		Semana 45 07-13/11	Semana 46 14-20/11	Variación semanal euros	Variación semanal %
<b>CEREALES, alfalfa y pisa de girasol</b>					
(1)	Trigo blando panificable (€/t)	163,23	164,37	1,14	0,70
(1)	Trigo duro (€/t)	233,92	232,84	-1,08	-0,46
(1)	Cebada pienso (€/t)	150,55	152,19	1,64	1,09
(1)	Cebada malta (€/t)	154,37	155,00	0,63	0,41
(1)	Maíz grano (€/t)	174,49	174,49	0,00	0,00
(4)	Arroz cáscara (€/t)	287,19	288,37	1,18	0,41
(1)	Alfalfa (€/t)	146,64	146,94	0,30	0,21
(1)	Pisa de girasol (€/t)	357,95	357,68	-0,28	-0,08
<b>VINOS (sin Indicación Geográfica)</b>					
(2)	Vino blanco (€/hgdo)	2,27	2,31	0,04	1,87
(2)	Vino tinto, 12 puntos de color (€/hgdo)	2,94	2,92	-0,02	-0,61
<b>ACEITES VEGETALES</b>					
(3)	Aceite de oliva virgen, de 0,8° a 2° (€/100 kg)	309,26	314,07	4,81	1,56
(3)	Aceite de oliva lampante, más de 2° (€/100 kg)	304,53	307,45	2,92	0,96
(3)	Aceite de orujo crudo (€/100 kg)	106,90	110,23	3,33	3,12
(3)	Aceite girasol refinado (€/100 kg)	83,63	83,79	0,17	0,20
<b>FRUTAS</b>					
(4)	Clementina (€/100kg)	19,57	18,78	-0,79	-4,06
(4)	Limón (€/100kg)	44,38	41,35	-3,03	-6,84
(4)	Naranja (€/100 kg)	19,74	21,48	1,74	8,81
(4)	Manzana Golden (€/100kg)	34,83	34,77	-0,07	-0,19
(4)	Pera Blanquilla (€/100kg)	53,42	53,36	-0,06	-0,12
(4)	Uva de mesa (€/100 kg)	58,70	72,73	14,02	23,89
(4)	Aguacate (€/100 kg)	240,00	250,00	10,00	4,17
(4)	Plátano (€/100 kg)	51,47	52,19	0,72	1,40
<b>HORTALIZAS</b>					
(4)	Acelga (€/100kg)	47,96	48,19	0,22	0,46
(4)	Ajo seco (€/100 kg)	165,00	160,00	-5,00	-3,03
(4)	Alcachofa (€/100 kg)	110,64	113,14	2,50	2,26
(4)	Berenjena (€/100 kg)	53,53	69,51	15,98	29,86
(4)	Calabacín (€/100 kg)	70,82	77,31	6,49	9,17
(4)	Cebolla (€/100 kg)	9,33	9,46	0,13	1,36
(4)	Champiñón (€/100kg)	108,48	108,48	0,00	0,00
(4)	Coliflor (€/100kg)	49,59	54,38	4,79	9,66
(4)	Col repollo (€/100kg)	49,62	49,27	-0,34	-0,69
(4)	Judía verde tipo plana (€/100 kg)	156,03	185,26	29,23	18,73
(4)	Lechuga Romana (€/100 kg)	17,63	18,52	0,89	5,03
(4)	Pepino (€/100 kg)	49,47	55,14	5,67	11,47
(4)	Pimiento verde tipo italiano (€/100 kg)	43,61	36,72	-6,89	-15,80
(4)	Tomate liso (€/100 kg)	41,30	43,60	2,31	5,58
(4)	Zanahoria (€/100 kg)	14,35	12,00	-2,35	-16,35
(4)	Patata (€/100 kg)	22,30	22,29	-0,01	-0,03

Posición comercial:

(1) Entrada industria; (2) Salida bodega; (3) Salida almazara; (4) Granel: sobre árbol, finca, almacén, agricultor, alhóndiga, lonja

- **CEREALES (▲)**: Subidas generalizadas en los precios medios de los cereales grano, salvo en trigo duro que baja un (-0,46%) y en maíz grano que permanece estable. Cebada pienso 1,09%, trigo blando panificable 0,70%, cebada malta y arroz cáscara 0,41%.
- **VINOS SIN DOP/IGP (▲▼)**: Diferente evolución en los precios medios de los vinos blanco y tinto sin DOP/IGP. El vino blanco incrementa su precio un 1,87%, mientras que el tinto desciende un (-0,61%).
- **ACEITES VEGETALES (▲)**: Subidas generalizadas en los precios medios de los aceites, siendo más significativas en los aceites de oliva. Aceite de orujo crudo 3,12%, aceite de oliva virgen 1,56% y aceite de oliva lampante 0,96%. El aceite de girasol refinado incrementa su precio un 0,20%.
- **CÍTRICOS (▼▲)**: Una semana más se mantienen las tendencias en las variaciones de los precios medios en origen de los cítricos de referencia: a la baja limón (-6,84%) y clementina (-4,06%), y al alza naranja Navelina (8,81%).
- **FRUTA DE PEPITA (▼▲)**: Dentro de la fruta de pepita, gran estabilidad en las cotizaciones de manzana Golden (-0,19%) y pera Blanquilla (-0,12%). Fuerte subida del precio medio de la uva de mesa (23,89%) impulsada en gran medida desde los mercados alicantinos.
- **HORTALIZAS (▲)**: Predominio de ascensos esta semana en los mercados de productos hortícolas, entre los que destacan los de berenjena (29,86%), judía verde plana (18,73%) y pepino (11,47%). Entre las escasas producciones cuyas cotizaciones bajan, sobresalen la zanahoria (-16,35%) y el pimiento verde italiano (-15,80%). Prosigue la estabilidad en patata (-0,03%).

# PRECIOS MEDIOS NACIONALES AGRÍCOLAS

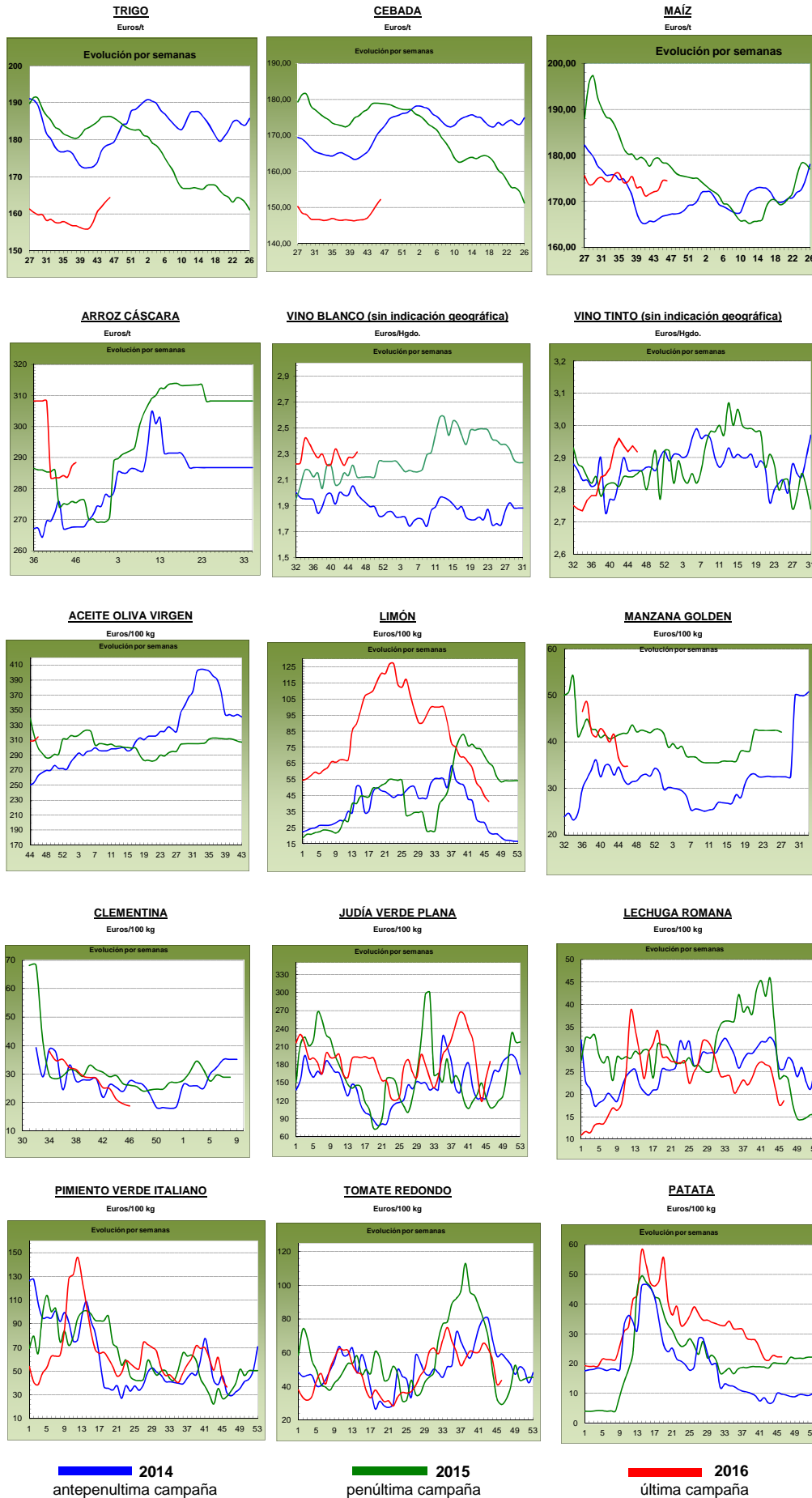

## PRECIOS MEDIOS NACIONALES GANADEROS

PRODUCTOS GANADEROS (especificaciones)		Semana 45 7-13/11	Semana 46 14-20/11	Variación semanal euros	Variación semanal %
<b>VACUNO</b>					
(5)	Ternera, 180-300 kilos (€100 kg canal)	376,02	378,81	2,79	0,74
(5)	Machos de 12 a 24 meses (Clase R) (€100 kg canal)	370,06	371,66	1,60	0,43
(5)	Animales de 8 a 12 meses (Clase R) (€100 kg canal)	375,72	380,03	4,31	1,15
(5)	Bovino vivo, conjunto categorías (€100 kg vivo)	193,91	194,98	1,07	0,55
<b>CORDERO</b>					
(5)	Corderos 9-19 kilos (€100 kg canal)	647,64	650,05	2,41	0,37
(5)	Corderos 12-16 kilos (€100 kg canal)	598,41	599,78	1,37	0,23
<b>PORCINO</b>					
(5)	Porcino >60% magro (Clase S) (€100 kg canal)	146,90	145,75	-1,15	-0,78
(5)	Porcino 60-55% magro (Clase E) (€100 kg canal)	142,23	142,57	0,34	0,24
(5)	Porcino 55-50% magro (Clase U) (€100 kg canal)	147,16	144,92	-2,24	-1,52
(5)	Porcino 50-45% magro (Clase R) (€100 kg canal)	148,61	147,63	-0,98	-0,66
(5)	Lechon 20 kg (€unidad)	33,43	35,30	1,87	5,59
<b>POLLO</b>					
(6)	Pollo, media de canales del 83% y 65% rdto. (€100 kg canal)	153,32	153,97	0,65	0,42
(6)	Pollo P10 (83% rdto.) (€100 kg canal)	157,10	157,95	0,85	0,54
(6)	Pollo P90 (65% rdto.) (€100 kg canal)	152,89	153,51	0,62	0,41
<b>HUEVOS</b>					
(7)	Huevos, media Clase L y M (€100 kg)	94,68	100,89	6,21	6,56
(7)	Huevos - Clase L (€docena)	0,77	0,82	0,05	6,49
(7)	Huevos - Clase M (€docena)	0,66	0,71	0,05	7,58
<b>CONEJO</b>					
(8)	Conejo 1,8-2,2 kilo, vivo (€100 kg)	194,54	195,67	1,13	0,58
<b>LECHE Y PRODUCTOS LÁCTEOS</b>					
(10)	Suero de leche en polvo (€100 kg)	80,40	87,28	6,88	8,56
(9)	Leche de vaca (€100 litros). Fuente: FEAGA	Precio septiembre 2016: 29,60 €100 litros			
<b>MIEL</b>					
(11)	Miel multifloral a granel (€100 kg)	Precio octubre 2016: 289,15 €100 kg			

### Posición comercial:

- (5) Entrada matadero; (6) Salida muelle matadero; (7) Salida muelle centro de embalaje; (8) Salida granja; (9) Precio pagado al ganadero  
 (10) Precio franco fábrica sin impuestos ni costes; (11) Venta a la industria o mayorista

## COMENTARIOS DE MERCADO

- **VACUNO** (▲): Siguen las alzas en los precios de las **canales de vacuno** (0,74% en las de terneras, 0,43% en las de los machos 12-24 meses y 1,15% en las de los animales 8-12 meses). La escasez de ganado y el incremento de la demanda siguen determinando la evolución de los precios de la carne de vacuno. Los precios del **bovino vivo** subieron un 0,55% semanal, superando los precios alcanzados en esta misma época del año en las dos campañas precedentes.
- **CORDERO** (▲): Subida del 0,30%, de media en sus diferentes clasificaciones, de las canales de cordero. La falta de oferta sigue siendo el factor que marca la evolución de los precios, pues ante la mínima demanda, sobre todo nacional, el cordero en campo es el determinante de los precios.
- **PORCINO** (▼): Descenso del (-0,68%), de media, en las cotizaciones de las **canales de porcino de capa blanca**. En España, hay más animales de los que precisa el matadero, además, con pesos elevados, de ahí la fuerza del matadero para pedir descensos de precios, mientras que en el norte de Europa, los precios se vienen repitiendo varias semanas, con una oferta y demanda ajustadas. El comercio intraeuropeo absorbe todas las canales que se sacrifican ante la baja posibilidad de exportar a China dados los bajos precios que se mantienen en EE.UU. El incremento de demanda de **lechones base 20 kg** (▲) por parte de Europa, principalmente Alemania, provoca que los precios suban en origen en todas las plazas comunitarias (5,59% en España).
- **POLLOS** (▲): Subida del 0,42% de la canal de pollo, destaca el equilibrio entre oferta y demanda.
- **HUEVOS** (▲): Se mantienen fuertes las subidas de precios en los huevos (6,49% en la Clase L y 7,58% en la M), debido a una demanda muy activa tanto de la industria nacional como del exterior.
- **CONEJO** (▲): Subida del 0,58% en el precio del conejo vivo de granja, con una oferta y demanda bajo mínimos.
- **PRODUCTOS LÁCTEOS**: Subida del 8,56% en el precio del suero de leche en polvo (▲).
- **MIEL** (▲): El precio de la **miel multifloral a granel**, en el mes de octubre, subió un 0,93% respecto a septiembre.

# PRECIOS MEDIOS NACIONALES GANADEROS

## VACUNO VIVO

Euro/100 kg vivo

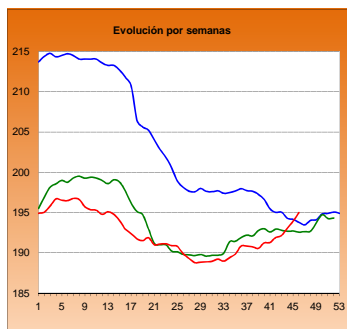

## MACHOS 12-24 MESES (Clase R)

Euro/100 kg canal

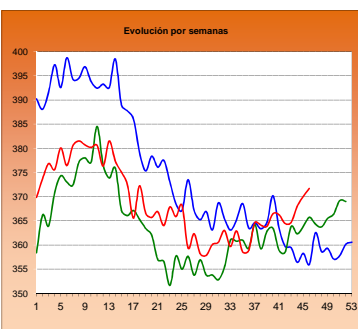

## TERNERAS (Conjunto de Clases)

Euro/100 kg canal

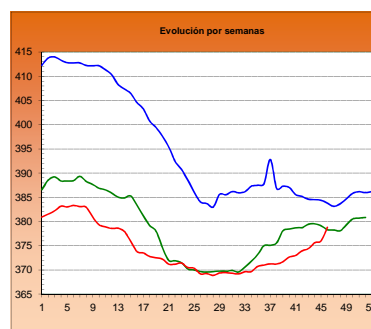

## ANIMALES DE 8-12 MESES (Clase R)

Euro/100 kg canal

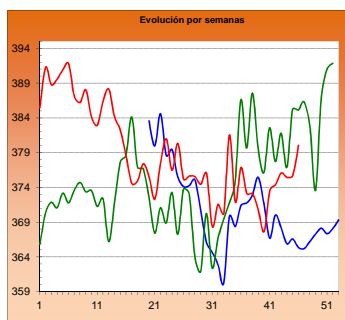

## CORDERO 12-16 kilos

Euro/100 kg canal

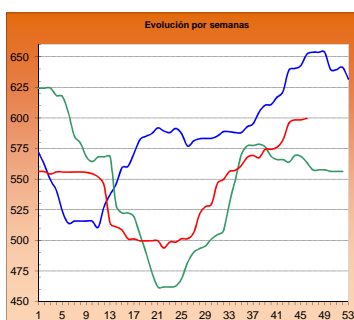

## CORDERO 9-19 kilos

Euro/100 kg canal

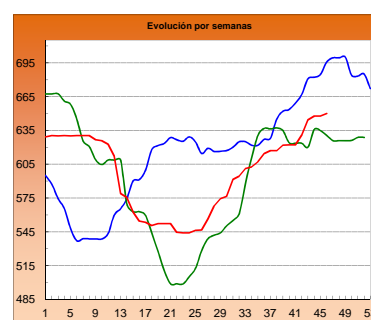

## PORCINO >60% magro (Clase S)

Euro/100 kg canal

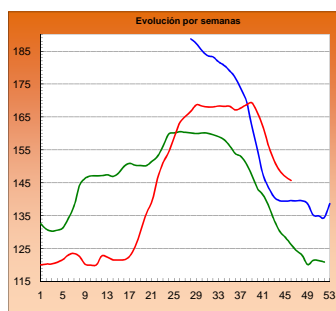

## PORCINO 60-55% magro (Clase E)

Euro/100 kg canal

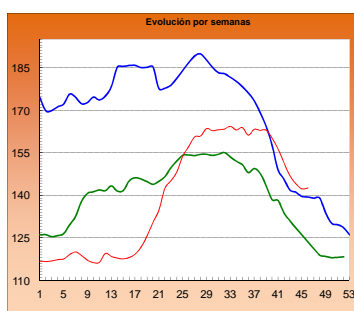

## LECHONES Base 20 kg

Euro/unidad

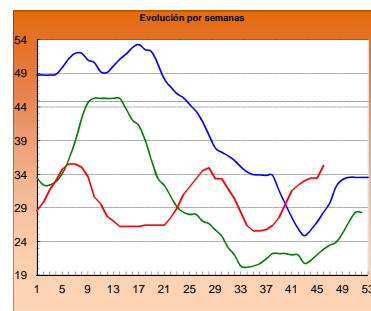

## POLLO Canales del 83% y 65% rdto.

Euro/100 kg canal

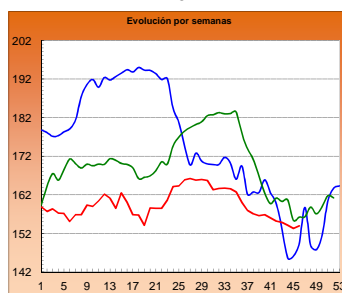

## POLLO P90

Euro/100 kg canal

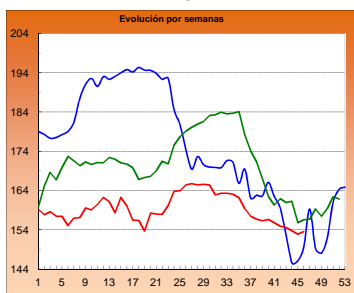

## POLLO P10

Euro/100 kg canal

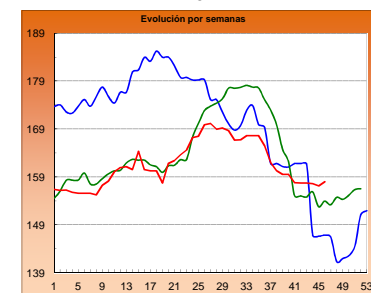

## HUEVOS Clase L

Euro/ 100 kg canal

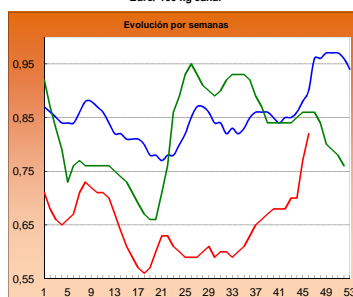

## HUEVOS Clase M

Euro/ Docena

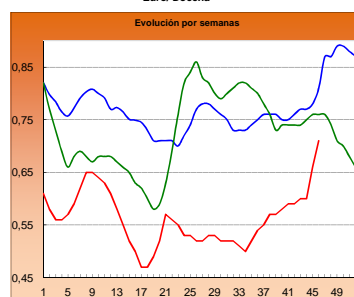

## CONEJO VIVO

Euro/100 kg vivo

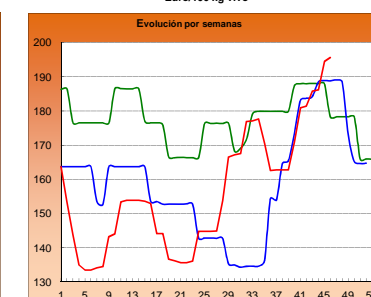

2014

2015

2016

**I-2 PRECIOS EN MERCADOS REPRESENTATIVOS - CEREAL**

Precios en Euro/Tonelada

**REGLAMENTO (UE) N° 1272/2009 DE LA COMISION. Artículo 56, apartado 3.****Precios de comercio al por mayor. Mercancía nacional y/o importada, sobre vehículo**

<b>PRODUCTO</b>	<b>MERCADO REPRESENTATIVO</b>	Semana 07-13/11 2016	Semana 14-20/11 2016	Variación €
<b>Trigo Blando Panificable</b>	Albacete	158,00	158,00	0,00
	Ávila	153,00	156,00	3,00
	Barcelona	181,00	182,00	1,00
	Burgos	153,00	152,40	-0,60
	Huesca	167,00	169,00	2,00
	León	157,60	157,60	0,00
	Lérida	170,00	172,00	2,00
	Madrid	159,00	162,00	3,00
	Murcia	171,00	172,00	1,00
	Navarra	162,00	163,00	1,00
	Palencia	154,00	155,80	1,80
	Pontevedra	176,00	176,00	0,00
	Salamanca	154,10	157,50	3,40
	Segovia	156,40	158,20	1,80
	Sevilla	180,00	180,00	0,00
	Soria	159,20	160,40	1,20
	Tarragona	171,00	173,00	2,00
Valladolid	153,90	154,80	0,90	
Zamora	155,00	155,40	0,40	
<b>Trigo Duro</b>	Cádiz	242,00	242,00	0,00
	Córdoba	246,00	240,00	-6,00
	Sevilla	242,00	242,00	0,00
	Zaragoza	213,00	213,00	0,00

<b>I-2 PRECIOS EN MERCADOS REPRESENTATIVOS - CEREAL</b>
---

Precios en Euro/Tonelada

REGLAMENTO (UE) N° 1272/2009 DE LA COMISION. Artículo 56, apartado 3.

Precios de comercio al por mayor. Mercancia nacional y/o importada, sobre vehículo

PRODUCTO	MERCADO REPRESENTATIVO	Semana 07-13/11 2016	Semana 14-20/11 2016	Variación €
Cebada Pienso	Albacete	144,00	145,00	1,00
	Ávila	144,00	148,00	4,00
	Ciudad Real	150,00	151,80	1,80
	La Coruña	158,00	158,00	0,00
	Cuenca	146,00	147,00	1,00
	Gerona	160,00	162,00	2,00
	Granada	158,00	159,00	1,00
	Huesca	148,00	149,00	1,00
	León	149,00	149,00	0,00
	Lérida	151,00	153,00	2,00
	Murcia	158,00	160,00	2,00
	Palencia	145,00	146,00	1,00
	Pontevedra	162,00	162,00	0,00
	Segovia	145,00	146,00	1,00
	Sevilla	165,00	165,00	0,00
	Teruel	142,00	152,00	10,00
	Valladolid	145,80	146,80	1,00
	Zamora	145,20	145,60	0,40
	Zaragoza	142,00	152,00	10,00
Cebada Malta	Albacete	166,00	166,00	0,00
	Burgos	145,00	146,00	1,00
	Cuenca	166,00	166,00	0,00
	Huesca	154,00	155,00	1,00
	Navarra	160,00	160,00	0,00
	Palencia	146,00	147,00	1,00
	Valladolid	148,00	149,00	1,00



**I-2 PRECIOS EN MERCADOS REPRESENTATIVOS - CEREAL**

Precios en Euro/Tonelada

**REGLAMENTO (UE) N° 1272/2009 DE LA COMISION. Artículo 56, apartado 3.****Maíz grano, precios de comercio al por mayor. Mercancía nacional y/o importada, sobre vehículo****Arroz cáscara, arroz blanco precios salida almacén agricultor**

<b>PRODUCTO</b>	<b>MERCADO REPRESENTATIVO</b>	Semana 07-13/11 2016	Semana 14-20/11 2016	<b>Variación €</b>
<b>Maiz Grano</b>	<b>Badajoz</b>	175,00	178,00	3,00
	<b>Barcelona</b>	178,00	180,00	2,00
	<b>Cáceres</b>	175,00	178,00	3,00
	<b>La Coruña</b>	178,00	174,00	-4,00
	<b>Gerona</b>	178,00	180,00	2,00
	<b>Huesca</b>	168,00	169,00	1,00
	<b>León</b>	169,00	169,00	0,00
	<b>Lérida</b>	171,00	171,00	0,00
	<b>Madrid</b>	178,00	175,00	-3,00
	<b>Murcia</b>	173,00	173,00	0,00
	<b>Navarra</b>	172,00	172,00	0,00
	<b>Sevilla</b>	179,00	179,00	0,00
	<b>Valencia</b>	178,00	177,00	-1,00
	<b>Zaragoza</b>	170,00	172,00	2,00
<b>Arroz cáscara (Indica)</b>	<b>Badajoz</b>	280,00	282,50	2,50
	<b>Sevilla</b>	279,00	281,50	2,50
	<b>Valencia</b>	265,00	265,00	0,00
<b>Arroz cáscara (Japónica)</b>	<b>Badajoz</b>	300,00	300,00	0,00
	<b>Sevilla</b>	297,00	297,00	0,00
	<b>Valencia</b>	295,00	295,00	0,00
<b>Arroz blanco (Indica)</b>	<b>Sevilla</b>	550,00	550,00	0,00
	<b>Valencia</b>	550,00	550,00	0,00
<b>Arroz blanco (Japónica)</b>	<b>Sevilla</b>	570,00	570,00	0,00
	<b>Valencia</b>	560,00	560,00	0,00
<b>Arroz blanco vaporizado (Indica)</b>	<b>Sevilla</b>	749,36	749,36	0,00
	<b>Valencia</b>	570,00	570,00	0,00
<b>Arroz partido</b>	<b>Sevilla</b>	322,50	317,50	-5,00
	<b>Valencia</b>	322,50	322,50	0,00

**I-3 PRECIOS EN MERCADOS REPRESENTATIVOS  
VINOS BLANCO Y TINTO SIN INDICACION GEOGRAFICA  
Reglamentos UE Nº 479/2008 y 144/2013**

**En €/hgdo, salida bodega, a granel, pago al contado sin I.V.A.  
Precio de vino tinto referido al producto de 12 puntos de color**

<b>PRODUCTO</b>	<b>MERCADO REPRESENTATIVO</b>	<b>Semana 7 - 13/11 45 2016</b>	<b>Semana 14 - 20/11 46 2016</b>	<b>Variación €</b>
<b>VINO BLANCO</b>	<b>Albacete</b>	<b>2,59</b>	<b>2,56</b>	<b>-0,03</b>
	<b>Badajoz</b>	<b>2,64</b>	<b>2,64</b>	<b>0,00</b>
	<b>Ciudad Real</b>	<b>2,27</b>	<b>2,27</b>	<b>0,00</b>
	<b>Cuenca</b>	<b>2,24</b>	<b>2,24</b>	<b>0,00</b>
	<b>Toledo</b>	<b>1,80</b>	<b>2,00</b>	<b>0,20</b>
<b>VINO TINTO</b>	<b>Albacete</b>	<b>3,02</b>	<b>2,99</b>	<b>-0,03</b>
	<b>Ciudad Real</b>	<b>2,44</b>	<b>2,44</b>	<b>0,00</b>
	<b>Cuenca</b>	<b>3,25</b>	<b>3,25</b>	<b>0,00</b>
	<b>Badajoz</b>	<b>3,08</b>	<b>3,08</b>	<b>0,00</b>
	<b>Murcia</b>	<b>3,05</b>	<b>2,88</b>	<b>-0,17</b>
	<b>Toledo</b>	<b>3,15</b>	<b>3,15</b>	<b>0,00</b>
	<b>Valencia</b>	<b>3,00</b>	<b>3,00</b>	<b>0,00</b>

**I-4 PRECIOS EN MERCADOS REPRESENTATIVOS DE ACEITES**

Aceites. Precios sobre almazara, en €/100 kg, sin I.V.A.Rgtos C.E. 865/04 y 826/08

Semilla de girasol. Precios en centros de demanda, en €/100 kg, sin I.V.A. Rgto C.E.E. 3405/93

PRODUCTO Y ESPECIFICACIONES	MERCADO REPRESENTATIVO	Semana 45 7 - 13/11 2016	Semana 46 14 - 20/11 2016	Variación €
ACEITE DE OLIVA VIRGEN EXTRA Menos de 0,8°	Badajoz	320,00	336,64	16,64
	Ciudad Real	320,00	325,00	5,00
	Córdoba	318,00	324,50	6,50
	Granada	312,00	318,00	6,00
	Jaén	324,79	327,58	2,80
	Málaga	318,93	319,82	0,89
	Sevilla	324,17	329,00	4,84
	Tarragona	322,50	340,00	17,50
	Toledo	322,00	327,00	5,00
ACEITE DE OLIVA VIRGEN De 0,8° a 2°	Badajoz	308,00	320,00	12,00
	Córdoba	310,50	317,50	7,00
	Granada	307,00	307,50	0,50
	Jaén	308,58	312,44	3,86
	Sevilla	308,75	305,00	-3,75
	Cadiz	308,00	308,00	0,00
	Tarragona	312,50	330,00	17,50
	Toledo	308,00	315,00	7,00
ACEITE DE OLIVA LAMPANTE Más de 2°	Córdoba	306,50	314,00	7,50
	Granada	300,00	300,00	0,00
	Jaén	305,24	306,98	1,74
	Málaga	304,75	296,95	-7,81
	Sevilla	304,70	302,00	-2,70
	Tarragona	287,50	302,50	15,00
	Badajoz	303,00	307,50	4,50
ACEITE DE OLIVA REFINADO	Córdoba	303,50	310,00	6,50
	Jaén	306,31	313,07	6,76
	Tarragona	310,00	325,00	15,00
ACEITE DE ORUJO CRUDO	Córdoba	105,38	105,38	0,00
	Jaén	105,32	105,32	0,00
	Tarragona	110,00	120,00	10,00
ACEITE DE ORUJO REFINADO	Córdoba	145,85	155,35	9,50
	Jaén	144,75	154,00	9,25
	Tarragona	155,00	160,00	5,00
ACEITE DE GIRASOL REFINADO	Córdoba	83,36	83,36	0,00
	Sevilla	83,02	83,52	0,50
	Tarragona	84,50	84,50	0,00
PIPA DE GIRASOL	Andalucía	363,25	363,30	0,05
	Centro-Norte	354,42	353,93	-0,50

## I-5 PRECIOS EN MERCADOS REPRESENTATIVOS - FRUTAS Y HORTALIZAS

## PRECIOS DE PRODUCTOS NACIONALES

Mercados representativos de producción

Rgts. CE 1234/2007 y 543/2011

En €/100 kg, a salida agrupación de productores, envasado, sin I.V.A, incluyendo el precio del envase.

## CÍTRICOS

PRODUCTO	MERCADO	VARIEDAD O TIPO	CAT.	CALIBRE mm.	DIA/MES						
					14/11	15/11	16/11	17/11	18/11	19/11	20/11
CLEMENTINA	Castellón	Clemenules	I	1-X - 3	64,68	72,72	91,48	74,10	69,42	80,87	79,09
	Valencia	Arrufatina	I	1-X - 3	31,26	30,71	38,67	-	-	-	-
	Valencia	Clemenules	I	1-X - 3	60,43	60,43	60,43	60,43	60,43	60,43	-
LIMÓN	Alicante	Fino	I	3-4	99,81	105,36	103,43	93,43	100,95	-	-
	Murcia	Fino	I	3-4	115,00	118,00	120,00	123,00	120,00	-	-
	Málaga	Fino	I	3-4	125,00	123,00	124,00	125,00	124,00	-	-
MANDARINA	Castellón	Clemenvilla	I	1 - 2	-	-	-	58,13	77,47	65,00	-
	Valencia	Clemenvilla	I	1 - 2	-	-	-	70,00	-	-	-
NARANJA	Alicante	Navelina	I	6-9	47,93	49,17	44,93	43,88	51,61	-	-
	Sevilla	Navelina	I	6-9	-	54,60	54,60	54,60	-	-	-
	Valencia	Navelina	I	6-9	45,89	54,18	-	48,84	-	-	-
SATSUMA	Valencia	Owari	I	1-X - 2	62,19	58,80	81,70	57,05	67,95	-	-

## FRUTAS DE PEPITA

PRODUCTO	MERCADO	VARIEDAD O TIPO	CAT.	CALIBRE	DIA/MES						
					14/11	15/11	16/11	17/11	18/11	19/11	20/11
MANZANA	Lleida	Golden Delicious	I	70-80	54,22	54,34	53,42	54,00	53,37	-	-
	Lleida	Granny Smith	I	70-80	-	-	-	48,00	-	-	-
	Lleida	Red Chief	I	70-80	54,11	54,61	54,00	54,18	54,34	-	-
	Lleida	Royal Gala	I	70-80	69,30	68,80	68,03	69,30	68,54	-	-
	Girona	Golden Delicious	I	70-80	74,55	74,55	74,55	74,55	74,55	-	-
	Girona	Fuji	I	70-80	100,58	100,58	100,58	100,58	100,58	-	-
	Girona	Granny Smith	I	70-80	88,28	88,28	88,28	88,28	88,28	-	-
	Girona	Red Delicious	I	70-80	79,16	79,16	79,16	79,16	79,16	-	-
	Girona	Royal Gala	I	70-80	74,79	74,79	74,79	74,79	74,79	-	-
	PERA	Lleida	Abbé Fétel	I	70-75	95,39	95,39	94,32	-	95,39	-
Lleida		Blanquilla	I	55-60	70,71	71,74	73,11	72,46	71,63	-	-
Lleida		Conferencia	I	60-65+	70,17	70,86	71,62	70,24	70,45	-	-
Lleida		Condesa (Alexandrina)	I	65-70	67,00	68,00	67,00	68,00	67,00	-	-
Lleida		Ercolini	I	<55	106,87	108,31	107,70	104,79	107,01	-	-
Lleida		Limonera	I	60-65	69,95	70,15	70,17	69,96	70,24	-	-
Zaragoza		Blanquilla	I	55/60	74,55	81,82	78,91	-	81,82	-	-
Zaragoza		Conferencia	I	60-65+	61,69	61,86	62,72	61,11	64,35	-	-
Zaragoza		Williams	I	65+/75+	-	-	68,00	-	70,00	-	-
UVA DE MESA	Alicante	Red Globe			-	-	-	-	95,00	-	-
	Alicante	Aledo			-	-	-	-	127,50	-	-
	Murcia	Dominga			110,00	110,00	110,00	110,00	110,00	-	-
	Murcia	Napoleón			95,00	100,00	100,00	100,00	95,00	-	-

## FRUTAS DE HUESO

PRODUCTO	MERCADO	VARIEDAD O TIPO	CAT.	CALIBRE mm.	DIA/MES						
					14/11	15/11	16/11	17/11	18/11	19/11	20/11
AGUACATE	Granada	Hass	I	-	235,00	235,00	215,00	215,00	215,00	215,00	-

**I-5 PRECIOS EN MERCADOS REPRESENTATIVOS - FRUTAS Y HORTALIZAS**

**PRECIOS DE PRODUCTOS NACIONALES**

Mercados representativos de producción

Rgtos. CE 1234/2007 y 543/2011

En €/100 kg, a salida agrupación de productores, envasado, sin I.V.A, incluyendo el precio del envase.

**HORTALIZAS**

PRODUCTO	MERCADO	VARIEDAD O TIPO	CAT.	CALIBRE	DIA/MES						
					14/11	15/11	16/11	17/11	18/11	19/11	20/11
AJO	Córdoba Cuenca	Morado		50-80 mm	310,00	310,00	310,00	310,00	310,00	-	-
		Morado		45-55 mm	302,00	302,00	302,00	302,00	302,00	-	-
BERENJENA	Almería	Alargada		40 mm y +	97,00	98,00	97,98	105,00	118,00	-	-
BRÓCOLI	Murcia	-	-	-	120,00	115,00	120,00	115,00	120,00	-	-
CALABACÍN	Almería	-		14-21	89,00	98,32	102,71	122,86	93,00	-	-
CHAMPIÑÓN	La Rioja	Cerrado		30-65 mm	145,59	146,37	146,01	145,21	145,11	-	-
COLIFLOR	La Rioja	-		-	36,36	36,36	36,36	36,36	36,36	-	-
	Murcia	-		-	95,00	95,00	95,00	92,00	95,00	-	-
JUDÍA VERDE	Almería	Plana		-	200,00	184,00	235,71	200,00	235,29	-	-
	Granada	Plana		-	-	-	-	-	-	242,00	-
LECHUGA	Almería	Iceberg	I	400 g y más	86,49	90,17	81,78	160,14	143,18	86,09	-
	Murcia	Iceberg	I	400 g y más	85,00	87,00	87,00	87,00	85,00	-	-
	Murcia	Baby	I	-	135,00	135,00	135,00	135,00	135,00	-	-
	Murcia	Romana	I	-	85,00	85,00	85,00	85,00	85,00	-	-
PEPINO	Almería	Almería		350-500 g	70,00	75,00	86,00	102,00	105,00	-	-
PIMIENTO	Almería	Cuadrado Color (rojo o amarillo)	I	700 mm y +	-	82,00	80,00	-	-	-	-
	Almería	Cuadrado Verde	I	700 mm y +	70,00	68,00	60,00	56,00	63,00	-	-
	Almería	Verde alargado	I	40 mm y +	-	60,00	57,00	-	-	-	-
TOMATE	Almería	Redondo	I	57-100 mm	70,00	43,00	52,00	48,00	40,00	54,00	-
	Almería	Racimo	I	-	-	-	65,00	-	-	73,00	-
	Almería	Cereza	I	-	-	-	158,00	-	-	173,00	-
	Granada	Redondo	I	57-100 mm	88,00	96,00	88,00	100,00	98,00	93,00	-
	Granada	Cereza	I	-	149,00	144,00	153,00	142,00	146,00	153,00	-
	Murcia	Redondo	I	57-100 mm	62,08	60,05	62,86	61,50	60,34	-	-

## I-6 PRECIOS EN MERCADOS REPRESENTATIVOS VACUNO Y OVINO

## A) BOVINO

1.- PRECIO MEDIO NACIONAL (Euro/100 kg Canal) DE CANALES DE BOVINO PESADO SEGÚN MODELO COMUNITARIO DE CLASIFICACIÓN (R(CE) No 1249/2008 y R(UE) No 148/2014).

CATEGORÍA	CLASE DE CONFORMACIÓN Y DE ESTADO DE ENGRASAMIENTO	Semana 07-13/11 2016	Semana 14-20/11 2016	Variación €
<b>Categoría A: Canales de machos jóvenes sin castrar de más de un año y menos de dos años</b>	Muy buena y poco cubierta (U-2)	396,74	400,72	3,99
	Muy buena y cubierta (U-3)	389,38	391,44	2,06
	<i>Precio medio ponderado</i>	392,63	395,53	2,91
	Buena y poco cubierta (R-2)	369,51	373,94	4,43
	Buena y cubierta (R-3)	370,48	369,89	-0,60
	<i>Precio medio ponderado</i>	370,06	371,66	1,60
	Menos buena y poco cubierta(O-2)	334,66	336,99	2,33
Menos buena y cubierta (O-3)	338,21	339,12	0,91	
<i>Precio medio ponderado</i>	335,93	337,75	1,82	
<b>Categoría D: Canales de hembras que hayan parido</b>	Mediocre y poco cubierta (P-2)	169,34	172,33	2,99
	Mediocre y cubierta (P-3)	227,08	226,35	-0,73
	<i>Precio medio ponderado</i>	173,79	176,50	2,71
	Buena y cubierta (R-3)	237,98	250,80	12,82
	Buena y grasa (R-4)	262,31	256,99	-5,32
	<i>Precio medio ponderado</i>	245,29	252,66	7,37
	Menos buena y poco cubierta(O-2)	209,95	206,78	-3,17
	Menos buena y cubierta (O-3)	214,23	212,39	-1,84
Menos buena y grasa (O-4)	235,06	236,06	0,99	
<i>Precio medio ponderado</i>	214,84	212,75	-2,09	
<b>Categoría E: Canales de otras hembras (de 12 meses ó más)</b>	Muy buena y poco cubierta (U-2)	399,05	397,67	-1,38
	Muy buena y cubierta (U-3)	383,67	383,40	-0,27
	<i>Precio medio ponderado</i>	387,38	386,84	-0,54
	Buena y poco cubierta (R-2)	378,57	390,61	12,04
	Buena y cubierta (R-3)	386,47	384,45	-2,02
	Buena y grasa (R-4)	384,51	392,60	8,08
	<i>Precio medio ponderado</i>	385,35	385,86	0,51
	Menos buena y poco cubierta(O-2)	340,24	333,37	-6,87
Menos buena y cubierta (O-3)	341,36	340,80	-0,55	
Menos buena y grasa (O-4)	320,00	321,45	1,45	
<i>Precio medio ponderado</i>	341,86	339,70	-2,16	
<b>Categoría Z: Canales de animales desde 8 a menos de 12 meses</b>	Muy buena y poco cubierta (U-2)	406,04	410,09	4,05
	Muy buena y cubierta (U-3)	401,87	403,45	1,58
	<i>Precio medio ponderado</i>	403,77	406,47	2,70
	Buena y poco cubierta (R-2)	383,36	384,98	1,62
	Buena y cubierta (R-3)	372,92	378,22	5,30
	<i>Precio medio ponderado</i>	375,72	380,03	4,31
	Menos buena y poco cubierta(O-2)	329,36	338,44	9,08
Menos buena y cubierta (O-3)	322,04	328,62	6,58	
<i>Precio medio ponderado</i>	326,68	334,85	8,16	

**I-6 PRECIOS EN MERCADOS REPRESENTATIVOS VACUNO Y OVINO**

**2.-PRECIO MEDIO NACIONAL DEL BOVINO (Euro/100 kg)**

<b>BOVINO VIVO</b>	Semana 07-13/11 2016	Semana 14-20/11 2016	<b>Variación €</b>
Machos hasta 480 Kg. vivo	220,73	222,50	1,77
Machos de más de 480 kg. vivo	203,00	203,94	0,94
Hembras que hayan parido	92,18	92,58	0,41
Otras hembras de hasta 380 Kg. vivo	222,97	224,50	1,53
Otras hembras de más de 380 Kg. vivo	214,52	215,75	1,23

**3.-PRECIO MEDIO NACIONAL DE OTROS ANIMALES DE LA ESPECIE BOVINA ( R(CE) N° 2273/2002 ).**

<b>OTROS BOVINOS</b>	Semana 07-13/11 2016	Semana 14-20/11 2016	<b>Variación €</b>
Terneros de ocho días a cuatro semanas			
tipo cruzado	228,75	231,25	2,50
tipo frisón/país	91,25	93,75	2,50
<i>Media ponderada nacional (Euro/Cabeza)</i>	160,00	162,50	2,50
Bovinos ligeros comprendidos entre seis y doce meses			
tipo cruzado	266,14	266,14	0,00
tipo frisón/país	152,38	152,38	0,00
<i>Media ponderada nacional (Euro/100 kg Vivo)</i>	226,33	226,33	0,00

**B) CORDEROS**

**1.-PRECIOS MEDIOS NACIONALES DE CANALES DE OVINO FRESCAS O REFRIGERADAS R(CE) N° 315/2002  
Euro/100 kg Canal**

<b>CORDEROS I y II</b>	Semana 07-13/11 2016	Semana 14-20/11 2016	<b>Variación €</b>
Corderos I (12 a 13 kg/canal)	640,66	642,69	2,03
Corderos II (13,1 a 16 kg/canal)	556,16	556,87	0,70
<i>Media ponderada</i>	598,41	599,78	1,37

**2.-PRECIOS MEDIOS DE CANALES DE OVINO FRESCAS O REFRIGERADAS EN LOS MERCADOS NACIONALES  
REPRESENTATIVOS PARA LA C.E.**

<b>MERCADO REPRESENTATIVO Cordero 9-19 kg</b>	Semana 07-13/11 2016	Semana 14-20/11 2016	<b>Variación €</b>
Escorxador Mercabarna	699,92	699,92	0,00
Mat. Valencia	733,29	733,29	0,00
Mercamadrid	702,64	702,64	0,00
Albacete	655,37	655,37	0,00
Extremadura	609,78	618,65	8,87
Medina del Campo	661,00	661,00	0,00
Talavera de la Reina	637,24	637,24	0,00
Zaragoza	657,20	657,20	0,00
<i>Media ponderada</i>	647,64	650,05	2,41

**PRECIOS EN MERCADOS REPRESENTATIVOS - PRODUCTOS GANADEROS****D-1)-CANAL PORCINO CAPA BLANCA  
CLASIFICACIÓN EUROP R(CE) N° 1249/2008**

Euro/100 kg Canal

	Clase S			Clase E			Clase U		
	Semana 07-13/11 2016	Semana 14-20/11 2016	Variación €	Semana 07-13/11 2016	Semana 14-20/11 2016	Variación €	Semana 07-13/11 2016	Semana 14-20/11 2016	Variación €
<b>PRECIO MEDIO NACIONAL</b>	146,90	145,75	-1,15	142,22	142,57	0,34	147,16	144,92	-2,25

	Clase R			Clase O			Clase P		
	Semana 07-13/11 2016	Semana 14-20/11 2016	Variación €	Semana 07-13/11 2016	Semana 14-20/11 2016	Variación €	Semana 07-13/11 2016	Semana 14-20/11 2016	Variación €
<b>PRECIO MEDIO NACIONAL</b>	148,61	147,63	-0,98	142,67	143,85	1,17	132,61	130,16	-2,45

**D-2)-PORCINO CEBADO**

Euros/kg vivo

LONJAS	SELECTO			NORMAL			GRASO		
	Semana 07-13/11 2016	Semana 14-20/11 2016	Variación €	Semana 07-13/11 2016	Semana 14-20/11 2016	Variación €	Semana 07-13/11 2016	Semana 14-20/11 2016	Variación €
Albacete	1,38	1,37	-0,01	1,35	1,34	-0,01	1,32	1,31	-0,01
Barcelona	--	--	--	1,19	1,19	0,00	1,16	1,16	0,00
Huesca	1,16	1,15	-0,01	1,14	1,13	-0,01	1,12	1,11	-0,01
Lleida	1,16	1,14	-0,01	1,14	1,13	-0,01	1,13	1,12	-0,01
Murcia	1,18	1,18	0,00	1,17	1,17	0,00	1,16	1,16	0,00
Pontevedra	1,20	1,20	0,00	1,17	1,17	0,00	1,52	1,52	0,00
Salamanca	1,14	1,14	-0,01	1,14	1,12	-0,01	1,30	1,30	-0,01
Segovia	1,15	1,14	-0,01	1,14	1,13	-0,01	1,29	1,28	-0,01
Zaragoza	1,18	1,17	-0,01	1,14	1,13	-0,01	1,13	1,12	-0,01



**PRECIOS EN MERCADOS REPRESENTATIVOS - PRODUCTOS GANADEROS - PORCINO****E) - PORCINO PRECOZ  
LECHONES, OTRAS CALIDADES.**

Euro/100 Kg vivo

<b>Cerdas de Desvieje</b>	Semana 07-13/11 2016	Semana 14-20/11 2016	<b>Variación €</b>
Cerdas de Desvieje	67,99	67,87	-0,12
<b>CERDOS CEBADOS</b>			
Categoría U	113,32	111,58	-1,73
<b>LECHONES</b>			
Lleida.Base 20kg de peso.	150,00	160,00	10,00
Segovia.Base 20kg de peso.	200,00	207,50	7,50
Media nacional. Calidad Normal. Base 20 kg de peso	167,15	176,48	9,33

**F) - TRONCO IBÉRICO**

Euro/100 Kg vivo

<b>TOSTONES</b>	Semana 07-13/11 2016	Semana 14-20/11 2016	<b>Variación €</b>
De 5 a 9 kilos	299,00	313,28	14,29
De 9 a 12 kilos	401,84	416,13	14,28
<b>LECHONES</b>			
Lechón Ibérico Cruzado Base 23 kg	306,53	311,67	5,14
<b>MARRANOS</b>			
Marranos Ibéricos de 35 a 60 kg	--	--	--
<b>PRIMALES</b>			
Primals Ibéricos de 60 a 100 kg	223,91	223,91	0,00
<b>CERDO CEBADO</b>			
Cerdo Cebado (Intensivo)	198,27	198,98	0,71
Cerdo Cebado de Campo (Extensivo)	214,06	214,78	0,71
Cerdo Cebado de Bellota 100% Ibérico	--	297,17	--
<b>DESVEJE</b>			
Reproductores de desvieje	108,70	108,70	0,00
<b>REPRODUCTORES</b>			
Reproductores >6 meses	341,78	341,78	0,00
<b>CASTRONAS</b>			
Castronas	86,96	95,65	8,70

Denominaciones de acuerdo con la Norma de Calidad (RD 4/2014)

## PRECIOS DE MERCADO. PAÍSES MIEMBROS UE

Semana 45 (del 7 al 13 de noviembre). Año 2016

1.- PRECIO MEDIO NACIONAL (EUROS\100 kg CANAL) DE CANALES DE BOVINO PESADO  
SEGUN MODELO COMUNITARIO DE CLASIFICACIÓN (R(CE) No 1249/2008 y R(UE) No 148/2014)  
(Euros/100 kg)

CATEGORIA	CLASE DE CONFORMACIÓN Y DE ESTADO DE ENGRASAMIENTO	Alemania (DE)	Irlanda (IE)	España (ES)	Francia (FR)	Italia (IT)	Polonia (PL)	Portugal (PT)	Reino Unido (UK)	UE-28	% España / UE
Categoría A: Canales de machos jóvenes sin castrar de más de 12 y menos 24 meses	Muy buena y poco cubierta (U-2)	387,2	360,8	<b>396,7</b>	398,0	399,7	318,1	385,1	389,8	<b>391,9</b>	<b>1,2</b>
	Muy buena y cubierta (U-3)	383,6	361,4	<b>389,4</b>	378,0	401,1	315,9	380,4	394,0	<b>382,8</b>	<b>1,7</b>
	Buena y poco cubierta (R-2)	381,4	351,7	<b>369,5</b>	364,0	366,1	311,7	369,8	380,0	<b>366,5</b>	<b>0,8</b>
	Buena y cubierta (R-3)	376,8	353,3	<b>370,5</b>	361,0	366,5	313,9	370,9	384,8	<b>368,2</b>	<b>0,6</b>
	Menos buena y poco cubierta (O-2)	332,6	333,6	<b>334,7</b>	290,0	306,1	302,4	336,4	338,6	<b>322,8</b>	<b>3,7</b>
	Menos buena y cubierta (O-3)	338,7	337,8	<b>338,2</b>	290,0	298,0	307,8	359,6	351,0	<b>328,9</b>	<b>2,8</b>
	<b>Categoría A</b>		<b>369,6</b>	<b>351,6</b>	<b>373,2</b>	<b>361,6</b>	<b>391,4</b>	<b>308,2</b>	<b>367,7</b>	<b>370,2</b>	<b>364,1</b>
Categoría D: Hembras paridas	Buena y cubierta (R-3)	290,1	303,6	<b>238,0</b>	370,0	279,0	256,0	222,8	287,5	<b>331,4</b>	<b>-28,2</b>
	Buena y grasa (R-4)	291,7	303,3	<b>262,3</b>	348,0	276,5	262,5	216,4	284,8	<b>292,2</b>	<b>-10,2</b>
	Menos buena y poco cubierta (O-2)	254,9	278,6	<b>209,9</b>	303,0	218,3	234,6	202,8	251,4	<b>241,0</b>	<b>-12,9</b>
	Menos buena y cubierta (O-3)	258,1	282,7	<b>214,2</b>	296,0	252,4	243,9	203,2	262,1	<b>261,8</b>	<b>-18,2</b>
	Menos buena y grasa (O-4)	265,6	284,0	<b>235,1</b>	286,0	260,4	246,6	205,3	264,4	<b>265,9</b>	<b>-11,6</b>
	Mediocre y poco cubierta (P-2)	198,0	254,0	<b>169,3</b>	233,0	205,5	205,7	187,3	215,7	<b>212,4</b>	<b>-20,3</b>
	Mediocre y cubierta (P-3)	207,9	272,0	<b>227,1</b>	258,0	228,2	214,4	195,8	232,9	<b>249,0</b>	<b>-8,8</b>
<b>Categoría D</b>		<b>251,0</b>	<b>279,2</b>	<b>215,5</b>	<b>303,5</b>	<b>224,0</b>	<b>235,8</b>	<b>197,9</b>	<b>254,5</b>	<b>261,3</b>	<b>-17,5</b>
Categoría E: Hembras de más de 12 meses	Muy buena y poco cubierta (U-2)	369,0	375,0	<b>399,0</b>	437,0	426,4	316,4	388,9	412,9	<b>413,5</b>	<b>-3,5</b>
	Muy buena y cubierta (U-3)	365,2	381,8	<b>383,7</b>	442,0	450,5	284,9	384,8	415,8	<b>411,7</b>	<b>-6,8</b>
	Buena y poco cubierta (R-2)	359,0	360,7	<b>378,6</b>	365,0	426,3	298,4	382,5	397,2	<b>364,9</b>	<b>3,7</b>
	Buena y cubierta (R-3)	356,6	368,0	<b>386,5</b>	383,0	402,1	297,2	368,6	404,8	<b>374,5</b>	<b>3,2</b>
	Buena y grasa (R-4)	350,8	367,6	<b>384,5</b>	353,0		295,4		405,4	<b>385,4</b>	<b>-0,2</b>
	Menos buena y poco cubierta (O-2)	260,7	336,7	<b>340,2</b>	290,0	293,6	272,0	362,9	357,8	<b>290,1</b>	<b>17,3</b>
	Menos buena y cubierta (O-3)	266,9	355,5	<b>341,4</b>	309,0	273,5	279,2	348,3	383,2	<b>316,3</b>	<b>7,9</b>
	Menos buena y grasa (O-4)	272,8	353,8	<b>320,0</b>			282,5		389,8	<b>360,6</b>	<b>-11,3</b>
<b>Categoría E</b>		<b>329,7</b>	<b>364,2</b>	<b>382,6</b>	<b>397,0</b>	<b>432,0</b>	<b>284,7</b>	<b>372,8</b>	<b>399,6</b>	<b>372,1</b>	<b>2,8</b>
Categoría Z: Canales de machos y hembras de más de 8 y menos de 12 meses	Muy buena y poco cubierta (U-2)			<b>406,0</b>		455,2		387,2		<b>414,1</b>	<b>-1,9</b>
	Muy buena y cubierta (U-3)			<b>401,9</b>				383,2		<b>400,1</b>	<b>0,4</b>
	Buena y poco cubierta (R-2)			<b>383,4</b>		431,1	312,1	360,0		<b>382,0</b>	<b>0,3</b>
	Buena y cubierta (R-3)			<b>372,9</b>			337,3	374,6	410,0	<b>373,0</b>	<b>0,0</b>
	Menos buena y poco cubierta (O-2)	234,9	366,0	<b>329,4</b>		420,8	286,6	332,3		<b>340,8</b>	<b>-3,4</b>
	Menos buena y cubierta (O-3)			<b>322,0</b>			281,8	363,6		<b>331,1</b>	<b>-2,7</b>
	<b>Categoría Z</b>	<b>234,9</b>	<b>106,9</b>	<b>359,1</b>		<b>451,5</b>	<b>293,4</b>	<b>349,4</b>	<b>410,0</b>	<b>361,8</b>	<b>-0,8</b>

2.- PRECIO MEDIO NACIONAL DE ANIMALES VIVOS DE LA ESPECIE BOVINA EN MERCADOS REPRESENTATIVOS  
(R(UE) N° 807/2013.)

CATEGORIA	Alemania (DE)	Irlanda (IE)	España (ES)	Francia (FR)	Italia (IT)	Polonia (PL)	Reino Unido (UK)	UE-28	% España / UE
Bovinos de mas de 6 y menos de 12 meses (Euros/100 kg vivo) (Media ponderada Frison y Cruzado)	179,00	219,00	<b>226,33</b>	244,00	277,00	226,13	210,57	<b>225,88</b>	<b>0,20</b>
Terneros de 8 días a 4 semanas (Euros/cabeza):									
· FRISON/PAIS	75,24	129,28	<b>91,25</b>	42,00	110,76	115,46	43,37	<b>77,45</b>	<b>17,81</b>
· CRUZADO	162,70	296,58	<b>228,75</b>	146,00	242,83	149,13	230,18	<b>194,58</b>	<b>17,56</b>

**PRECIOS DE MERCADO. PAÍSES MIEMBROS UE**

Semana 45 (del 7 al 13 de noviembre). Año 2016

**B) OVINO**

PRECIO MEDIO NACIONAL DE CANALES DE OVINO EN MERCADOS REPRESENTATIVOS (R(CE) No 315/2002)  
(EUROS\100 kg CANAL)

CATEGORIA	Bélgica (BE)	Alemania (DE)	España (ES)	Francia (FR)	Irlanda (IE)	Italia (IT)	Holanda (NL)	Polonia (PL)	Portugal (PT)	Reino Unido (UK)	UE-28	% España / UE
Canales de Corderos Pesados (>13 kg)	490,60	533,17	<b>556,16</b>	638,00	412,84		502,40	340,16		432,52	<b>463,11</b>	<b>20,09</b>
Canales de Corderos Ligeros (<13 kg)			<b>783,53</b>			633,08			524,00		<b>628,60</b>	<b>24,65</b>

**C) PORCINO**

PRECIO MEDIO NACIONAL DE LA ESPECIE PORCINA, SEGÚN MODELO COMUNITARIO DE CLASIFICACIÓN (R(CE) No 1249/2008 y R(UE) No 148/2014)  
(EUROS\100 kg CANAL)

CATEGORIA	Bélgica (BE)	Alemania (DE)	España (ES)	Francia (FR)	Irlanda (IE)	Italia (IT)	Holanda (NL)	Polonia (PL)	Portugal (PT)	Reino Unido (UK)	UE-28	% España / UE
Porcino. Clase S (>60% magro)	141,50	161,04	<b>146,90</b>	150,00	155,72		136,59	150,67	157,00	170,07	<b>151,33</b>	<b>-2,93</b>
Porcino. Clase E (60-55% magro)	132,70	156,06	<b>142,22</b>	142,00	154,57	173,18	135,45	148,56	157,00	167,13	<b>150,89</b>	<b>-5,75</b>
Porcino. Clase R (50-45% magro)			<b>148,61</b>			195,18				133,94	<b>191,96</b>	<b>-22,58</b>
Lechones (Euros/unidad)	43,00	50,70	<b>33,43</b>	36,60		67,82	33,50	39,60	40,00	61,35	<b>42,97</b>	<b>-22,20</b>

**D) POLLOS Y HUEVOS**

PRECIO MEDIO NACIONAL DE CANALES DE POLLOS (65% RENDIMIENTO), Y DE HUEVOS, MEDIA DE LAS CLASES L Y M  
SEGÚN MODELO COMUNITARIO DE CLASIFICACIÓN (R(CE) N° 546/2003)

CATEGORIA	Bélgica (BE)	Alemania (DE)	España (ES)	Francia (FR)	Irlanda (IE)	Italia (IT)	Holanda (NL)	Polonia (PL)	Portugal (PT)	Reino Unido (UK)	UE-28	% España / UE
Pollos. 65% de rendimiento (Euros/100kg canal)	155,00	267,00	<b>153,45</b>	230,00	97,52	187,50	176,00	113,10	117,00	148,44	<b>174,32</b>	<b>-11,97</b>
Huevos. Media Clases L y M (Euros/100 kg)	104,30	116,60	<b>94,68</b>	125,77	138,33	147,22	104,00	139,80	109,79	103,56	<b>120,57</b>	<b>-21,48</b>



GOBIERNO  
DE ESPAÑA

MINISTERIO  
DE AGRICULTURA Y PESCA,  
ALIMENTACIÓN Y MEDIO AMBIENTE