



14 de septiembre 2016

Índice:

1. Precios Medios Nacionales, comentarios y gráficos

2. Precios en Mercados Representativos UE (nacionales)

- 2.1 Cereales
- 2.2 Vinos de mesa
- 2.3 Aceites y Semillas
- 2.4 Frutas y Hortalizas
- 2.5 Vacuno
- 2.6 Ovino
- 2.7 Porcino

3. Precios en Mercados Representativos UE (semana anterior)



GOBIERNO
DE ESPAÑA

MINISTERIO
DE AGRICULTURA, ALIMENTACIÓN
Y MEDIO AMBIENTE

SECRETARÍA GENERAL TÉCNICA

Subdirección General de Estadística

sgestadi@magrama.es

<http://www.magrama.gob.es/es/estadistica/temas/default.aspx>

Publicación elaborada por la
Secretaría General Técnica
Subdirección General de Estadística



MINISTERIO DE AGRICULTURA, ALIMENTACIÓN Y MEDIO AMBIENTE

Edita

© Ministerio de Agricultura, Alimentación y Medio Ambiente
Secretaría General Técnica
Centro de Publicaciones
Catálogo de Publicaciones de la Administración General del Estado:
<http://publicacionesoficiales.boe.es/>

N.I.P.O.: 280-15-017-3

Se permite la utilización, copia o reproducción de los datos de este Boletín siempre que se cite expresamente su procedencia

PRECIOS MEDIOS NACIONALES AGRÍCOLAS

PRODUCTOS AGRÍCOLAS (especificaciones)		Semana 35 29/08-04/09	Semana 36 05-11/09	Variación semanal euros	Variación semanal %
CEREALES, alfalfa y paja de girasol					
(1)	Trigo blando panificable (€/t)	157,90	157,37	-0,53	-0,34
(1)	Cebada pienso (€/t)	146,92	146,51	-0,41	-0,28
(1)	Maíz grano (€/t)	176,07	174,12	-1,95	-1,11
(4)	Arroz cáscara (€/t)	308,22	308,22	0,00	0,00
(1)	Alfalfa (€/t)	149,87	148,60	-1,27	-0,85
(1)	Paja de girasol (€/t)	364,56	364,67	0,11	0,03
VINOS (sin Indicación Geográfica)					
(2)	Vino blanco (€/hgdo)	2,38	2,31	-0,07	-2,77
(2)	Vino tinto, 12 puntos de color (€/hgdo)	2,77	2,78	0,01	0,53
ACEITES VEGETALES					
(3)	Aceite de oliva virgen, de 0,8° a 2° (€/100 kg)	311,05	312,71	1,66	0,53
(3)	Aceite de oliva lampante, más de 2° (€/100 kg)	304,38	305,57	1,19	0,39
(3)	Aceite de orujo crudo (€/100 kg)	97,00	96,93	-0,07	-0,07
(3)	Aceite girasol refinado (€/100 kg)	83,18	83,02	-0,17	-0,20
FRUTAS					
(4)	Clementina (€/100kg)	34,73	35,17	0,44	1,27
(4)	Limón (€/100kg)	-	90,00	-	-
(4)	Naranja (€/100 kg)	19,54	17,18	-2,36	-12,08
(4)	Manzana Golden (€/100kg)	-	46,53	-	-
(4)	Pera Blanquilla (€/100kg)	49,66	53,47	3,81	7,67
(4)	Uva de mesa (€/100 kg)	67,53	63,75	-3,78	-5,59
(4)	Ciruela (€/100 kg)	37,11	36,66	-0,45	-1,23
(4)	Melocotón (€/100 kg)	41,77	40,79	-0,98	-2,35
(4)	Plátano (€/100 kg)	27,44	25,75	-1,69	-6,16
HORTALIZAS					
(4)	Acelga (€/100kg)	50,94	47,51	-3,43	-6,73
(4)	Ajo seco (€/100 kg)	185,20	185,20	-0,00	0,00
(4)	Berenjena (€/100 kg)	38,37	39,19	0,82	2,13
(4)	Calabacín (€/100 kg)	40,28	30,43	-9,85	-24,47
(4)	Cebolla (€/100 kg)	15,87	14,45	-1,42	-8,97
(4)	Champiñón (€/100kg)	105,44	112,69	7,25	6,88
(4)	Judía verde tipo plana (€/100 kg)	196,17	206,55	10,38	5,29
(4)	Lechuga Romana (€/100 kg)	20,31	21,60	1,29	6,33
(4)	Melón Piel de Sapo (€/100 kg)	20,73	29,03	8,31	40,09
(4)	Pepino (€/100 kg)	35,82	31,75	-4,07	-11,37
(4)	Pimiento verde tipo italiano (€/100 kg)	40,52	48,50	7,98	19,70
(4)	Sandía con pepitas (€/100 kg)	17,99	25,48	7,49	41,60
(4)	Tomate liso (€/100 kg)	66,99	60,50	-6,49	-9,69
(4)	Zanahoria (€/100 kg)	15,90	15,33	-0,57	-3,57
(4)	Patata (€/100 kg)	31,78	31,68	-0,10	-0,32

Posición comercial:

(1) Entrada industria; (2) Salida bodega; (3) Salida almazara; (4) Granel: sobre árbol, finca, almacén, agricultor, alhóndiga, lonja

- **CEREALES (▼)**: Descenso generalizado en los precios medios de los cereales grano, siendo más significativo el descenso del maíz grano (-1,11%). Trigo blando panificable (-0,34%) y cebada pienso (-0,28%). El precio del arroz cáscara permanece estable.
- **VINOS SIN DOP/IGP (▼▲)**: Diferente comportamiento en los precios medios de los vinos blanco y tinto sin DOP/IGP. El vino blanco desciende un (-2,77%), mientras que el tinto se incrementa en un 0,53%.
- **ACEITES VEGETALES (▲▼)**: Suben los precios medios de los aceites de oliva extra 0,53% y virgen 0,39%, y descienden los del aceite de orujo crudo (-0,07%) y los del aceite de girasol refinado (-0,20%).
- **CÍTRICOS (▼▲)**: Siendo aún muy escaso en general el volumen de transacciones en estos comienzos de campaña, se observan esta semana un descenso en el precio medio de la naranja Navelina (-12,08%) y un ligero ascenso en el de la clementina (1,27%). Se empiezan a registrar cotizaciones de limón fino en Alicante en torno a los 0,9 €/kg.
- **FRUTA DE PEPITA (▲▼)**: Se incrementa el precio medio de la pera Blanquilla (7,67%) a medida que va arrancando la temporada, mientras que esta semana desciende el de la uva de mesa (-5,59%).
- **FRUTA DE HUESO (▼)**: Suaves descensos en las cotizaciones del melocotón (-2,35%) y la ciruela (-1,23%).
- **HORTALIZAS (▲▼)**: Fuertes subidas en sandía con pepitas (41,60%) y melón Piel de Sapo (40,09%) toda vez que va decreciendo la oferta según se acerca el final de la campaña y permanece elevada la demanda mientras se mantienen altas las temperaturas. Destaca también esta semana el incremento del precio medio del pimiento verde italiano (19,7%). Por el contrario, se registran descensos en la cotización del calabacín (-24,47%) y, menos acusados, en las del pepino (-11,37%) o el tomate redondo liso (-9,69%). Se mantiene estable el precio medio de la patata (-0,32%).

PRECIOS MEDIOS NACIONALES AGRÍCOLAS

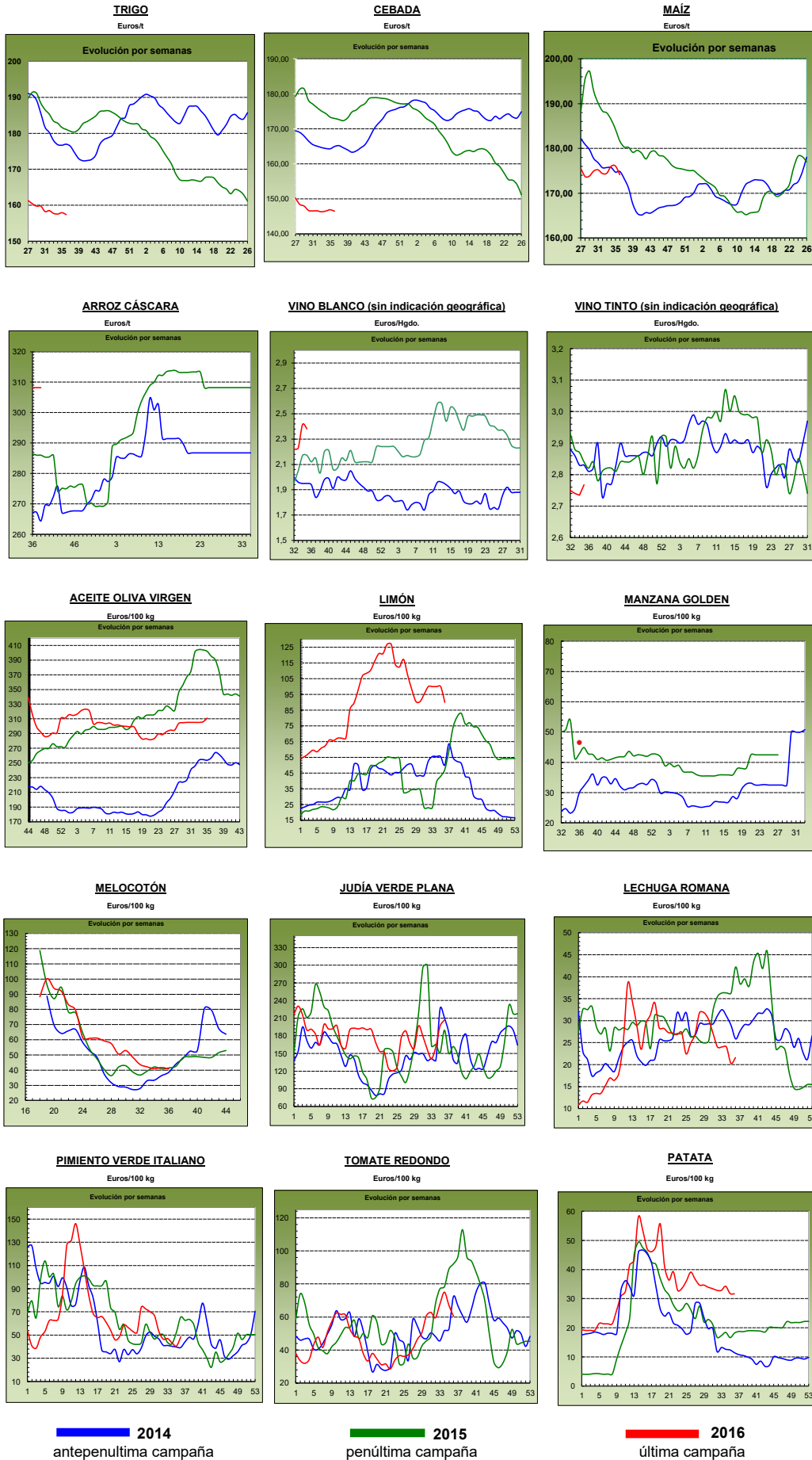

PRECIOS MEDIOS NACIONALES GANADEROS

PRODUCTOS GANADEROS (especificaciones)		Semana 35 29/08-04/09	Semana 36 05/11/2009	Variación semanal euros	Variación semanal %
VACUNO					
(5)	Ternera, 180-300 kilos (€/100 kg canal)	370,73	371,01	0,28	0,08
(5)	Machos de 12 a 24 meses (Clase R) (€/100 kg canal)	358,59	358,81	0,22	0,06
(5)	Animales de 8 a 12 meses (Clase R) (€/100 kg canal)	371,90	376,86	4,96	1,33
(5)	Bovino vivo, conjunto categorías (€/100 kg vivo)	189,83	190,84	1,01	0,53
CORDERO					
(5)	Corderos 9-19 kilos (€/100 kg canal)	607,01	614,39	7,38	1,22
(5)	Corderos 12-16 kilos (€/100 kg canal)	561,19	567,89	6,70	1,19
PORCINO					
(5)	Porcino >60% magro (Clase S) (€/100 kg canal)	168,28	167,17	-1,11	-0,66
(5)	Porcino 60-55% magro (Clase E) (€/100 kg canal)	163,88	161,20	-2,68	-1,64
(5)	Porcino 55-50% magro (Clase U) (€/100 kg canal)	171,17	170,82	-0,35	-0,20
(5)	Porcino 50-45% magro (Clase R) (€/100 kg canal)	173,05	169,92	-3,13	-1,81
(5)	Lechón 20 kg (€/unidad)	25,58	25,58	0,00	0,00
POLLO					
(6)	Pollo, media de canales del 83% y 65% rdto. (€/100 kg canal)	162,73	160,04	-2,69	-1,65
(6)	Pollo P10 (83% rdto.) (€/100 kg canal)	167,62	165,48	-2,14	-1,28
(6)	Pollo P90 (65% rdto.) (€/100 kg canal)	162,16	159,41	-2,75	-1,70
HUEVOS					
(7)	Huevos, media Clase L y M (€/100 kg)	74,88	77,27	2,39	3,19
(7)	Huevos - Clase L (€/docena)	0,61	0,63	0,02	3,28
(7)	Huevos - Clase M (€/docena)	0,52	0,54	0,02	3,85
CONEJO					
(8)	Conejo 1,8-2,2 kilo, vivo (€/100 kg)	170,42	162,60	-7,82	-4,59
LECHE Y PRODUCTOS LÁCTEOS					
(10)	Suero de leche en polvo (€/100 kg)	79,75	62,86	-16,89	-21,18
(9)	Leche de vaca (€/100 litros). Fuente: FEQA	Precio julio 2016: 28,60 €/100 litros)			
MIEL					
(11)	Miel multifloral a granel (€/100 kg)	Precio junio 2016: 302,01 €/100 kg			

Posición comercial:

- (5) Entrada matadero; (6) Salida muelle matadero; (7) Salida muelle centro de embalaje; (8) Salida granja; (9) Precio pagado al ganadero
(10) Precio franco fábrica sin impuestos ni costes; (11) Venta a la industria o mayorista

COMENTARIOS DE MERCADO

● **VACUNO** (▲): Ascenso de las cotizaciones de las **canales de vacuno** en animales de 8 hasta 12 meses (1,33%), permaneciendo estables en las canales de 12 hasta 24 meses (0,06%) y en las de las terneras (0,08%). Los principales protagonistas del relato son: los establecimientos que sus cámaras han de llenar, los veraneantes que poniendo fin a sus vacaciones retornan a las ciudades, y nuestros vecinos lusos con sus preferencias por nuestras canales de menor peso. Otros personajes secundarios, y también con algo importante que contar, serían: las temperaturas en descenso y la apertura de puertas de los comedores escolares. Se produce una ligera frenada por los pagos de las vacaciones y el material escolar.

El **ganado en vivo** también registra ligeras subidas favorecido por los puertos fieles en sus peticiones.

● **CORDERO** (▲): Subida de las cotizaciones de las canales de cordero (1,20% de media), también protagonizada por las reposiciones de las cámaras en los establecimientos de las capitales, el buen funcionamiento de la venta de canales en Francia y la corta oferta en campo, después de las fuertes salidas a los países árabes.

● **PORCINO** (=): Cambio de tendencia son los septiembre para el **porcino cebado**, así pues se produce el descenso en todas las categorías (-1,08% de media), causante de ello el aumento de la oferta posterior al verano, cuyo rigurosos calores prácticamente detienen la ganancia de peso de tan sensibles animales, que han de salir camino de los centros de matanza y dejar vacías la estancias en las granjas para la nueva reposición. A la espera del fuerte aumento de la tan deseada y abundante petición anual del gigante asiático, y a la espera de que pudiera solicitar para este curso las carnes de EEUU, a precios muy competitivos. El **lechón de base 20 kg** sin cambios, también por el exceso de oferta y al rebufo de lo que pase con sus mayores.

● **POLLOS** (▼): Descenso en los precios de la carne de pollo (-1,49% de media), la demanda es buena pero en detrimento de la carne de vacuno, que aunque pausadamente con fuerza se instala en las ciudades, después de los consumos que propician los veranos: en las paellas, asados, ensaladas, etc.

● **HUEVOS** (▲): Subida en las cotizaciones de los huevos (3,56% de media), y sí, el buen ritmo de la demanda, por ciudades con sus residentes habituales casi al completo, y también el motor exportador e industrial.

● **CONEJO** (▼): Bajada en la cotización del conejo vivo de granja (-4,59%), parece no haber un equilibrio entre oferta y demanda en toda la península, variando según las zonas, el Noreste con una buena demanda, frente a un centro y Noroeste excedente de animales.

● **PRODUCTOS LÁCTEOS** (▲): Bajada en el precio del suero de leche en polvo (-21,18%).

PRECIOS MEDIOS NACIONALES GANADEROS

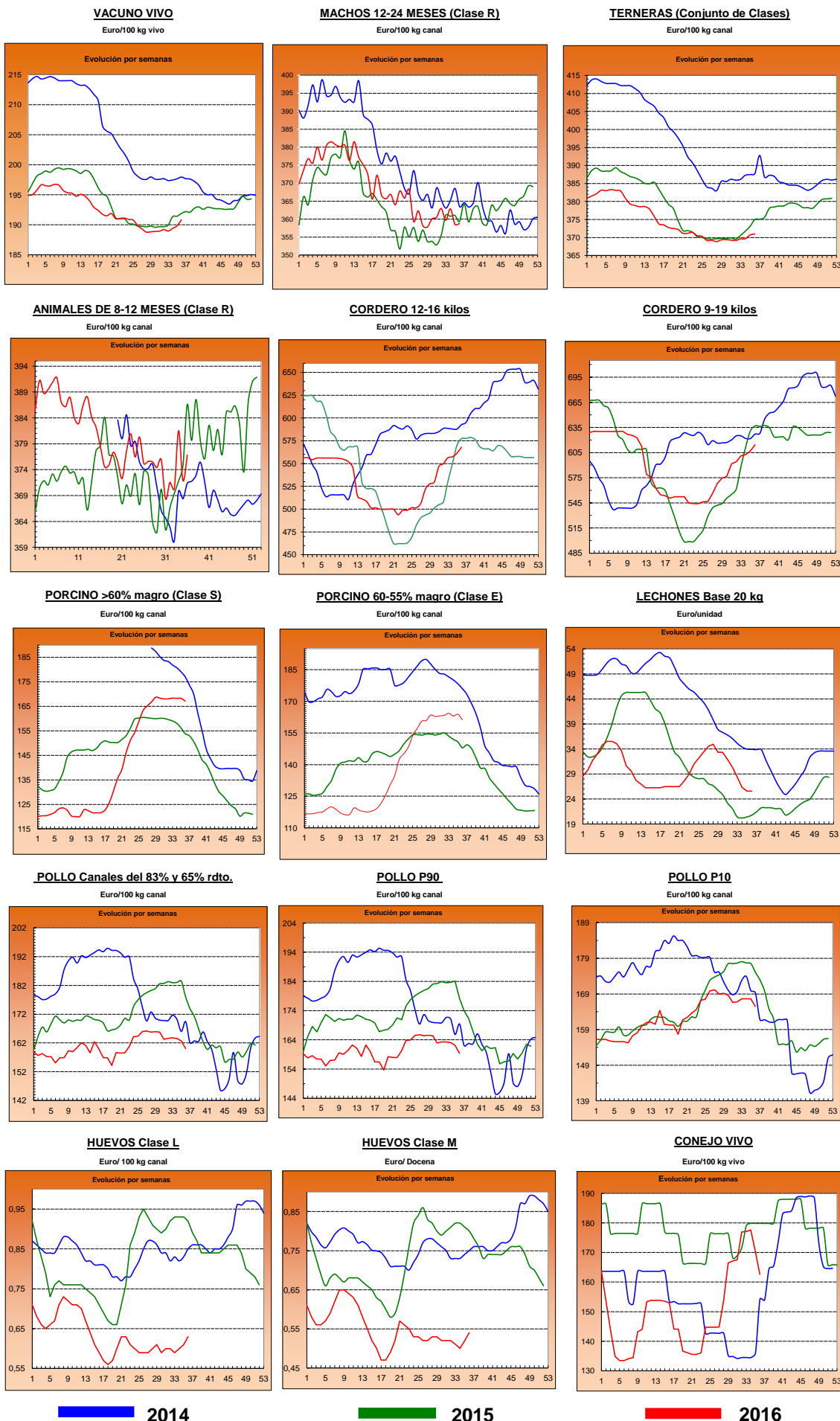

2014

2015

2016

I-2 PRECIOS EN MERCADOS REPRESENTATIVOS - CEREAL

Precios en Euro/Tonelada

REGLAMENTO (UE) N° 1272/2009 DE LA COMISION. Artículo 56, apartado 3.**Precios de comercio al por mayor. Mercancía nacional y/o importada, sobre vehículo**

PRODUCTO	MERCADO REPRESENTATIVO	Semana 29/08-04/09 2016	Semana 05-11/09 2016	Variación €
Trigo Blando Panificable	Albacete	153,00	153,00	0,00
	Ávila	150,00	149,00	-1,00
	Barcelona	175,00	175,00	0,00
	Burgos	145,80	145,80	0,00
	Cádiz	155,00	155,00	0,00
	Huesca	162,00	160,00	-2,00
	León	157,40	157,40	0,00
	Lérida	165,00	161,00	-4,00
	Madrid	153,00	155,00	2,00
	Murcia	164,00	164,00	0,00
	Navarra	155,00	155,00	0,00
	Palencia	152,00	152,00	0,00
	Pontevedra	170,00	170,00	0,00
	Salamanca	152,50	152,50	0,00
	Segovia	147,60	147,60	0,00
	Sevilla	180,00	180,00	0,00
	Soria	154,60	155,00	0,40
	Tarragona	164,00	162,00	-2,00
Valladolid	147,20	144,80	-2,40	
Zamora	154,60	154,60	0,00	
Trigo Duro	Córdoba	210,00	210,00	0,00
	Zaragoza	204,00	205,00	1,00

I-2 PRECIOS EN MERCADOS REPRESENTATIVOS - CEREAL

Precios en Euro/Tonelada

REGLAMENTO (UE) N° 1272/2009 DE LA COMISION. Artículo 56, apartado 3.**Precios de comercio al por mayor. Mercancía nacional y/o importada, sobre vehículo**

PRODUCTO	MERCADO REPRESENTATIVO	Semana 29/08-04/09 2016	Semana 05-11/09 2016	Variación €
Cebada Pienso	Albacete	138,60	138,60	0,00
	Ávila	140,00	140,00	0,00
	Ciudad Real	147,00	147,00	0,00
	La Coruña	153,00	153,00	0,00
	Cuenca	140,00	140,00	0,00
	Gerona	158,00	156,00	-2,00
	Granada	156,00	156,00	0,00
	Huesca	150,00	147,00	-3,00
	León	147,00	147,00	0,00
	Lérida	149,00	147,00	-2,00
	Murcia	154,00	154,00	0,00
	Palencia	143,20	142,40	-0,80
	Pontevedra	159,00	159,00	0,00
	Segovia	137,00	137,00	0,00
	Sevilla	158,00	158,00	0,00
	Teruel	147,00	146,00	-1,00
	Valladolid	139,00	138,80	-0,20
	Zamora	142,60	142,40	-0,20
	Zaragoza	147,00	146,00	-1,00
Cebada Malta	Albacete	164,00	164,00	0,00
	Burgos	141,00	141,00	0,00
	Cuenca	164,00	164,00	0,00
	Huesca	160,00	160,00	0,00
	Navarra	165,00	165,00	0,00
	Palencia	144,00	144,00	0,00
	Valladolid	145,00	144,00	-1,00

I-2 PRECIOS EN MERCADOS REPRESENTATIVOS - CEREAL

Precios en Euro/Tonelada

REGLAMENTO (UE) N° 1272/2009 DE LA COMISION. Artículo 56, apartado 3.

Maíz grano, precios de comercio al por mayor. Mercancía nacional y/o importada, sobre vehículo

Arroz cáscara, arroz blanco precios salida almacén agricultor

PRODUCTO	MERCADO REPRESENTATIVO	Semana 29/08-04/09 2016	Semana 05-11/09 2016	Variación €
Maiz Grano	Badajoz	178,00	174,00	-4,00
	Barcelona	183,00	181,00	-2,00
	Cáceres	178,00	174,00	-4,00
	La Coruña	178,00	178,00	0,00
	Gerona	183,00	181,00	-2,00
	Huesca	175,00	170,00	-5,00
	León	165,00	165,00	0,00
	Lérida	176,00	170,00	-6,00
	Madrid	174,00	178,00	4,00
	Murcia	170,00	170,00	0,00
	Navarra	175,00	175,00	0,00
	Sevilla	175,00	175,00	0,00
	Tarragona	176,00	173,00	-3,00
	Valencia	181,00	181,00	0,00
	Zaragoza	180,00	165,00	-15,00
Arroz cáscara (Indica)	Badajoz	295,78	295,78	0,00
	Sevilla	309,07	309,07	0,00
Arroz cáscara (Japónica)	Badajoz	318,25	318,25	0,00
	Sevilla	342,50	342,50	0,00
Arroz blanco (Indica)	Badajoz	572,36	572,36	0,00
	Sevilla	535,04	535,04	0,00
	Valencia	540,00	540,00	0,00
Arroz blanco (Japónica)	Badajoz	591,30	591,30	0,00
	Sevilla	537,78	537,78	0,00
	Valencia	606,00	606,00	0,00
Arroz blanco vaporizado (Indica)	Badajoz	638,00	638,00	0,00
	Sevilla	749,36	749,36	0,00
	Valencia	600,00	600,00	0,00
Arroz partido	Badajoz	322,00	322,00	0,00
	Valencia	320,00	320,00	0,00

**I-3 PRECIOS EN MERCADOS REPRESENTATIVOS
VINOS BLANCO Y TINTO SIN INDICACION GEOGRAFICA
Reglamentos UE Nº 479/2008 y 144/2013**

**En €/hgdo, salida bodega, a granel, pago al contado sin I.V.A.
Precio de vino tinto referido al producto de 12 puntos de color**

PRODUCTO	MERCADO REPRESENTATIVO	Semana	Semana	Variación €
		28/08 - 4/09 35 2016	5/09 - 11/09 36 2016	
VINO BLANCO	Albacete	2,73	2,75	0,02
	Badajoz	2,41	2,41	0,00
	Ciudad Real	2,28	2,28	0,00
	Cuenca	2,40	2,40	0,00
	Toledo	2,49	2,22	-0,27
VINO TINTO	Albacete	2,92	3,03	0,11
	Ciudad Real	2,54	2,54	0,00
	Cuenca	2,88	2,88	0,00
	Badajoz	2,42	2,42	0,00
	Murcia	2,83	2,84	0,01
	Toledo	3,06	3,06	0,00
	Valencia	2,87	2,87	0,00

I-4 PRECIOS EN MERCADOS REPRESENTATIVOS DE ACEITES

Aceites. Precios sobre almazara, en €100 kg, sin I.V.A.Rgtos C.E. 865/04 y 826/08

Semilla de girasol. Precios en centros de demanda, en €100 kg, sin I.V.A. Rgto C.E.E. 3405/93

PRODUCTO Y ESPECIFICACIONES	MERCADO REPRESENTATIVO	Semana 35 29/08 -4/09 2016	Semana 36 5/09 -11/09 2016	Variación €
ACEITE DE OLIVA VIRGEN EXTRA Menos de 0,8°	Badajoz	312,50	317,50	5,00
	Ciudad Real	316,00	319,00	3,00
	Córdoba	316,50	317,06	0,56
	Granada	315,50	316,00	0,50
	Jaén	315,93	318,82	2,89
	Málaga	317,00	320,35	3,35
	Sevilla	327,89	326,07	-1,82
	Tarragona Toledo	327,50 317,00	327,50 320,00	0,00 3,00
ACEITE DE OLIVA VIRGEN De 0,8° a 2°	Badajoz	307,50	312,50	5,00
	Córdoba	311,50	313,38	1,88
	Granada	308,95	310,00	1,05
	Jaén	311,09	312,18	1,09
	Sevilla	314,00	316,58	2,57
	Cadiz	309,00	312,00	3,00
	Tarragona	315,00	315,00	0,00
	Toledo	308,00	313,00	5,00
ACEITE DE OLIVA LAMPANTE Más de 2°	Córdoba	303,50	305,88	2,38
	Granada	304,75	307,00	2,25
	Jaén	305,05	305,54	0,49
	Málaga	306,20	308,30	2,10
	Sevilla	307,50	311,32	3,82
	Tarragona	292,50	292,50	0,00
	Badajoz	297,50	307,50	10,00
ACEITE DE OLIVA REFINADO	Córdoba	302,63	301,28	-1,35
	Jaén	303,54	304,16	0,61
	Tarragona	312,50	312,50	0,00
ACEITE DE ORUJO CRUDO	Córdoba	98,00	98,06	0,06
	Jaén	98,00	97,73	-0,28
	Tarragona	95,00	95,00	0,00
ACEITE DE ORUJO REFINADO	Córdoba	140,25	137,32	-2,94
	Jaén	136,53	136,69	0,16
	Tarragona	133,00	133,00	0,00
ACEITE DE GIRASOL REFINADO	Córdoba	82,98	82,48	-0,50
	Sevilla	83,07	83,07	0,00
	Tarragona	83,50	83,50	0,00
PIPA DE GIRASOL	Andalucía	363,39	363,94	0,55
	Centro-Norte	365,34	365,16	-0,18

I-5 PRECIOS EN MERCADOS REPRESENTATIVOS - FRUTAS Y HORTALIZAS

PRECIOS DE PRODUCTOS NACIONALES

Mercados representativos de producción

Rgts. CE 1234/2007 y 543/2011

En €/100 kg, a salida agrupación de productores, envasado, sin I.V.A, incluyendo el precio del envase.

FRUTAS DE PEPITA

PRODUCTO	MERCADO	VARIEDAD O TIPO	CAT.	CALIBRE	DIA/MES						
					5/9	6/9	7/9	8/9	9/9	10/9	11/9
MANZANA	Lleida	Golden Delicious	I	70-80	59,43	59,09	58,46	59,30	57,74	-	-
	Lleida	Royal Gala	I	70-80	69,56	69,86	69,39	69,80	68,80	-	-
	Girona	Golden Delicious	I	70-80	80,72	80,72	80,72	80,72	80,72	-	-
	Girona	Granny Smith	I	70-80	73,11	73,11	73,11	73,11	73,11	-	-
	Girona	Red Delicious	I	70-80	61,81	61,81	61,81	61,81	61,81	-	-
	Girona	Royal Gala	I	70-80	82,10	82,10	82,10	82,10	82,10	-	-
PERA	Lleida	Abbé Fétel	I	70-75	-	-	-	106,46	-	-	-
	Lleida	Blanquilla	I	55-60	73,59	73,44	74,92	73,56	79,68	-	-
	Lleida	Conferencia	I	60-65+	72,47	72,88	71,06	71,27	74,00	-	-
	Lleida	Williams	I	65+-75+	-	-	71,81	-	70,74	-	-
	Lleida	Condesa (Alexandrina)	I	65-70	-	65,00	-	68,00	68,00	-	-
	Lleida	Ercolini	I	<55	111,79	109,88	104,94	105,92	112,53	-	-
	Lleida	Limonera	I	60-65	78,11	75,09	74,86	79,02	74,87	-	-
	Murcia	Ercolini	I	<55	118,00	117,00	117,00	117,00	117,00	-	-
UVA DE MESA	Alicante	Moscatel Italia			-	-	-	-	100,80	-	-
	Alicante	Moscatel Italia Embolsada (Ideal)			-	-	-	-	109,39	-	-
	Alicante	Red Globe			-	-	-	-	91,99	-	-
	Alicante	D. Maria			-	-	-	-	117,17	-	-
	Murcia	Autumn Royal			150,00	150,00	150,00	145,00	150,00	-	-
	Murcia	Crimson Seedless			180,00	180,00	180,00	175,00	180,00	-	-

FRUTAS DE HUESO

PRODUCTO	MERCADO	VARIEDAD O TIPO	CAT.	CALIBRE mm	DIA/MES						
					5/9	6/9	7/9	8/9	9/9	10/9	11/9
CIRUELA	Zaragoza	Reina Claudia		35 mm y más	65,00	70,69	75,21	76,79	104,05	-	-
	Zaragoza	President		35 mm y más	-	95,05	-	88,79	90,64	-	-
MELOCOTON	Lleida	Pulpa amarilla	I	61-73 (A/B)	65,38	64,45	64,89	64,68	64,78	-	-
	Lleida	Pulpa blanca	I	61-73 (A/B)	80,05	79,92	78,06	79,54	79,81	-	-
	Zaragoza	Pulpa amarilla	I	61-73 (A/B)	61,81	63,15	60,84	60,99	-	-	-
NECTARINA	Lleida	Pulpa amarilla	I	61-73 (A/B)	80,98	80,22	80,23	80,48	80,49	-	-
	Lleida	Pulpa blanca	I	61-73 (A/B)	73,00	73,00	73,00	73,00	73,00	-	-
	Zaragoza	Pulpa amarilla	I	61-73 (A/B)	66,99	68,73	72,45	66,09	-	-	-
PARAGUAYA	Lleida	-	I	61-73 (A/B)	72,15	70,00	66,00	-	68,00	-	-
	Zaragoza	-	I	61-73 (A/B)	66,89	75,78	-	74,55	-	-	-

I-5 PRECIOS EN MERCADOS REPRESENTATIVOS - FRUTAS Y HORTALIZAS

PRECIOS DE PRODUCTOS NACIONALES

Mercados representativos de producción

Rgtos. CE 1234/2007 y 543/2011

En €/100 kg, a salida agrupación de productores, envasado, sin I.V.A, incluyendo el precio del envase.

HORTALIZAS

PRODUCTO	MERCADO	VARIEDAD O TIPO	CAT.	CALIBRE	DIA/MES						
					5/9	6/9	7/9	8/9	9/9	10/9	11/9
AJO	Córdoba	Blanco		50-80 mm	260,00	260,00	260,00	260,00	260,00	-	-
	Córdoba	Morado		45-55 mm	278,78	278,11	278,76	278,14	278,49	-	-
	Córdoba	Spring Blanco		50-60 mm	265,00	265,00	265,00	265,00	265,00	-	-
	Córdoba	Spring Violeta		50-60 mm	255,00	255,00	255,00	255,00	255,00	-	-
	Cuenca	Morado		45-55 mm	290,00	290,00	290,00	290,00	290,00	-	-
	Cuenca	Spring Violeta		50-60 mm	260,00	260,00	260,00	260,00	260,00	-	-
BERENJENA	Almería	Alargada		40 mm y +	32,50	43,00	52,67	72,00	81,05	-	-
CALABACÍN	Almería	-		14-21	23,57	22,86	14,29	21,43	18,57	-	-
CHAMPIÑÓN	La Rioja	Cerrado		30-65 mm	148,44	149,54	147,91	148,88	148,04	-	-
COLIFLOR	La Rioja	-		-	40,91	36,36	36,36	36,36	36,36	-	-
JUDÍA VERDE	Almería	Plana		-	170,00	165,00	155,00	190,00	170,00	-	-
LECHUGA	Almería	Iceberg	I	400 g y +	83,57	79,40	73,43	76,03	64,10	77,02	-
	Murcia	Iceberg	I	400 g y más	105,00	105,00	105,00	103,00	105,00	-	-
	Murcia	Baby	I	-	120,00	120,00	120,00	120,00	120,00	-	-
	Murcia	Romana	I	-	116,00	116,00	117,00	118,00	118,00	-	-
PEPINO	Almería	Liso		350-500 g	41,18	42,35	37,65	28,57	23,53	-	-
PIMIENTO	Almería	Cuadrado Color (rojo o amarillo)	I	700 mm y +	137,00	-	-	126,00	124,00	-	-
	Almería	Cuadrado Verde	I	700 mm y +	50,00	56,47	63,53	64,71	61,18	-	-
	Almería	Verde alargado	I	40 mm y +	-	-	-	-	75,00	-	-
	Murcia	Cuadrado Color (rojo o amarillo)	I	70 mm y más	83,79	82,00	83,70	83,35	83,60	-	-
	Murcia	Cuadrado Verde	I	70 mm y más	74,50	73,18	74,29	74,07	73,67	-	-
SANDÍA	Almería	Sin semillas			32,94	29,78	29,85	30,12	27,52	-	-
TOMATE	Almería	Redondo	I	57-100 mm	57,14	56,47	52,94	57,65	61,18	-	-
	Murcia	Redondo	I	57-100 mm	75,00	78,00	78,00	76,00	78,00	-	-

I-6 PRECIOS EN MERCADOS REPRESENTATIVOS VACUNO Y OVINO

A) BOVINO

1.- PRECIO MEDIO NACIONAL (Euro/100 kg Canal) DE CANALES DE BOVINO PESADO SEGÚN MODELO COMUNITARIO DE CLASIFICACIÓN (R(CE) No 1249/2008 y R(UE) No 148/2014).

CATEGORÍA	CLASE DE CONFORMACIÓN Y DE ESTADO DE ENGRASAMIENTO	Semana 29/08-04/09 2016	Semana 05-11/09 2016	Variación €
Categoría A: Canales de machos jóvenes sin castrar de más de un año y menos de dos años	Muy buena y poco cubierta (U-2)	382,77	385,20	2,43
	Muy buena y cubierta (U-3)	378,65	379,12	0,47
	Precio medio ponderado	380,47	381,80	1,33
	Buena y poco cubierta (R-2)	354,72	353,46	-1,26
	Buena y cubierta (R-3)	361,61	362,96	1,35
	Precio medio ponderado	358,59	358,80	0,21
	Menos buena y poco cubierta(O-2)	330,01	339,23	9,22
Menos buena y cubierta (O-3)	341,98	340,31	-1,66	
Precio medio ponderado	334,29	339,62	5,33	
Categoría D: Canales de hembras que hayan parido	Mediocre y poco cubierta (P-2)	171,64	176,22	4,58
	Mediocre y cubierta (P-3)	236,00	235,00	-1,00
	Precio medio ponderado	176,60	180,75	4,15
	Buena y cubierta (R-3)	250,97	246,24	-4,73
	Buena y grasa (R-4)	272,68	274,67	1,98
	Precio medio ponderado	257,50	254,79	-2,71
	Menos buena y poco cubierta(O-2)	207,56	205,68	-1,88
Menos buena y cubierta (O-3)	207,34	203,74	-3,60	
Menos buena y grasa (O-4)	263,33	251,41	-11,92	
Precio medio ponderado	214,18	210,34	-3,84	
Categoría E: Canales de otras hembras (de 12 meses ó más)	Muy buena y poco cubierta (U-2)	400,39	400,50	0,11
	Muy buena y cubierta (U-3)	374,17	379,17	5,00
	Precio medio ponderado	380,48	384,31	3,82
	Buena y poco cubierta (R-2)	386,31	380,19	-6,12
	Buena y cubierta (R-3)	367,72	380,64	12,92
	Buena y grasa (R-4)	381,71	379,62	-2,10
	Precio medio ponderado	371,12	380,50	9,38
Menos buena y poco cubierta(O-2)	326,09	333,68	7,59	
Menos buena y cubierta (O-3)	332,63	343,88	11,24	
Menos buena y grasa (O-4)	358,22	358,32	0,10	
Precio medio ponderado	332,22	342,44	10,22	
Categoría Z: Canales de animales desde 8 a menos de 12 meses	Muy buena y poco cubierta (U-2)	394,04	408,74	14,70
	Muy buena y cubierta (U-3)	389,78	400,10	10,33
	Precio medio ponderado	391,72	404,03	12,32
	Buena y poco cubierta (R-2)	378,03	381,51	3,48
	Buena y cubierta (R-3)	369,64	375,16	5,51
	Precio medio ponderado	371,90	376,86	4,96
	Menos buena y poco cubierta(O-2)	335,86	335,70	-0,16
Menos buena y cubierta (O-3)	326,24	327,47	1,22	
Precio medio ponderado	332,35	332,69	0,34	

I-6 PRECIOS EN MERCADOS REPRESENTATIVOS VACUNO Y OVINO

2.-PRECIO MEDIO NACIONAL DEL BOVINO (Euro/100 kg)

BOVINO VIVO	Semana 29/08-04/09 2016	Semana 05-11/09 2016	Variación €
Machos hasta 480 Kg. vivo	217,70	218,22	0,52
Machos de más de 480 kg. vivo	197,56	198,60	1,04
Hembras que hayan parido	89,39	92,94	3,55
Otras hembras de hasta 380 Kg. vivo	219,76	219,56	-0,20
Otras hembras de más de 380 Kg. vivo	208,33	208,98	0,66

3.-PRECIO MEDIO NACIONAL DE OTROS ANIMALES DE LA ESPECIE BOVINA (R(CE) N° 2273/2002).

OTROS BOVINOS	Semana 29/08-04/09 2016	Semana 05-11/09 2016	Variación €
Terneros de ocho días a cuatro semanas			
tipo cruzado	226,25	222,50	-3,75
tipo frisón/país	96,25	98,75	2,50
<i>Media ponderada nacional (Euro/Cabeza)</i>	161,25	160,62	-0,62
Bovinos ligeros comprendidos entre seis y doce meses			
tipo cruzado	267,60	267,60	0,00
tipo frisón/país	153,84	153,84	0,00
<i>Media ponderada nacional (Euro/100 kg Vivo)</i>	227,78	227,78	0,00

B) CORDEROS

**1.-PRECIOS MEDIOS NACIONALES DE CANALES DE OVINO FRESCAS O REFRIGERADAS R(CE) N° 315/2002
Euro/100 kg Canal**

CORDEROS I y II	Semana 29/08-04/09 2016	Semana 05-11/09 2016	Variación €
Corderos I (12 a 13 kg/canal)	599,72	610,44	10,72
Corderos II (13,1 a 16 kg/canal)	522,66	525,34	2,68
<i>Media ponderada</i>	561,19	567,89	6,70

2.-PRECIOS MEDIOS DE CANALES DE OVINO FRESCAS O REFRIGERADAS EN LOS MERCADOS NACIONALES REPRESENTATIVOS PARA LA C.E.

MERCADO REPRESENTATIVO Cordero 9-19 kg	Semana 29/08-04/09 2016	Semana 05-11/09 2016	Variación €
Escorxador Mercabarna	620,38	618,30	-2,08
Mat. Valencia	715,19	715,29	0,10
Mercamadrid	702,64	702,64	0,00
Albacete	598,38	598,38	0,00
Extremadura	571,34	571,34	0,01
Medina del Campo	651,57	661,00	9,42
Talavera de la Reina	590,35	590,35	0,00
Zaragoza	580,58	611,54	30,96
<i>Media ponderada</i>	607,01	614,39	7,38

PRECIOS EN MERCADOS REPRESENTATIVOS - PRODUCTOS GANADEROS**D-1)-CANAL PORCINO CAPA BLANCA
CLASIFICACIÓN EUROP R(CE) N° 1249/2008**

Euro/100 kg Canal

	Clase S			Clase E			Clase U		
	Semana 29/08-04/09 2016	Semana 05-11/09 2016	Variación €	Semana 29/08-04/09 2016	Semana 05-11/09 2016	Variación €	Semana 29/08-04/09 2016	Semana 05-11/09 2016	Variación €
PRECIO MEDIO NACIONAL	168,28	167,17	-1,11	163,88	161,20	-2,68	171,17	170,82	-0,35

	Clase R			Clase O			Clase P		
	Semana 29/08-04/09 2016	Semana 05-11/09 2016	Variación €	Semana 29/08-04/09 2016	Semana 05-11/09 2016	Variación €	Semana 29/08-04/09 2016	Semana 05-11/09 2016	Variación €
PRECIO MEDIO NACIONAL	173,05	169,92	-3,13	165,51	165,03	-0,49	152,53	152,75	0,21

D-2)-PORCINO CEBADO

Euros/kg vivo

LONJAS	SELECTO			NORMAL			GRASO		
	Semana 29/08-04/09 2016	Semana 05-11/09 2016	Variación €	Semana 29/08-04/09 2016	Semana 05-11/09 2016	Variación €	Semana 29/08-04/09 2016	Semana 05-11/09 2016	Variación €
Albacete	1,54	1,54	0,00	1,51	1,51	0,00	1,48	1,48	0,00
Barcelona	--	--	--	1,38	1,38	-0,00	1,35	1,35	0,00
Huesca	1,34	1,34	0,00	1,32	1,32	0,00	1,30	1,30	0,00
Lleida	1,33	1,33	-0,00	1,32	1,32	-0,00	1,31	1,31	-0,00
Murcia	1,36	1,36	0,00	1,35	1,35	0,00	1,34	1,34	0,00
Pontevedra	1,36	1,34	-0,02	1,33	1,33	0,00	1,73	1,73	0,00
Salamanca	1,32	1,32	0,00	1,32	1,32	0,00	1,28	1,28	0,00
Segovia	1,33	1,33	0,00	1,32	1,32	0,00	1,38	1,38	0,00
Zaragoza	1,36	1,36	-0,00	1,32	1,32	-0,00	1,31	1,31	-0,00

PRECIOS EN MERCADOS REPRESENTATIVOS - PRODUCTOS GANADEROS - PORCINO**E) - PORCINO PRECOZ
LECHONES, OTRAS CALIDADES.**

Euro/100 Kg vivo

Cerdas de Desvieje	Semana 29/08-04/09 2016	Semana 05-11/09 2016	Variación €
Cerdas de Desvieje	67,91	69,79	1,88
CERDOS CEBADOS			
Categoría U	131,80	131,53	-0,27
LECHONES			
Lleida.Base 20kg de peso.	112,50	112,50	0,00
Segovia.Base 20kg de peso.	155,00	155,00	0,00
Media nacional. Calidad Normal. Base 20 kg de peso	127,90	127,90	0,00

F) - TRONCO IBÉRICO

Euro/100 Kg vivo

TOSTONES	Semana 29/08-04/09 2016	Semana 05-11/09 2016	Variación €
De 5 a 9 kilos	277,14	272,84	-4,30
De 9 a 12 kilos	358,66	362,80	4,15
LECHONES			
Lechón Ibérico Cruzado Base 23 kg	271,67	277,60	5,93
MARRANOS			
Marranos Ibéricos de 35 a 60 kg	235,95	235,95	0,00
PRIMALES			
Primales Ibéricos de 60 a 100 kg	--	243,48	--
CERDO CEBADO			
Cerdo Cebado (Intensivo)	182,35	184,11	1,76
Cerdo Cebado de Campo (Extensivo)	195,71	197,76	2,05
Cerdo Cebado de Bellota 100% Ibérico	--	--	--
DESVIEJE			
Reproductores de desvieje	91,30	91,30	0,00
REPRODUCTORES			
Reproductores >6 meses	341,78	341,78	0,00
CASTRONAS			
Castronas	86,96	86,96	0,00

Denominaciones de acuerdo con la Norma de Calidad (RD 4/2014)

PRECIOS DE MERCADO. PAÍSES MIEMBROS UE

Semana 35 (29 de agosto al 4 de septiembre). Año 2016

**1.- PRECIO MEDIO NACIONAL (EUROS\100 kg CANAL) DE CANALES DE BOVINO PESADO
SEGÚN MODELO COMUNITARIO DE CLASIFICACIÓN (R(CE) No 1249/2008 y R(UE) No 148/2014)
(Euros/100 kg)**

CATEGORIA	CLASE DE CONFORMACIÓN Y DE ESTADO DE ENGRASAMIENTO	Alemania (DE)	Irlanda (IE)	España (ES)	Francia (FR)	Italia (IT)	Polonia (PL)	Portugal (PT)	Reino Unido (UK)	UE-28	% España / UE
Categoría A: Canales de machos jóvenes sin castrar de más de 12 y menos 24 meses	Muy buena y poco cubierta (U-2)	369,1	377,4	382,8	394,0	402,9	325,7	374,6	410,5	389,4	-1,7
	Muy buena y cubierta (U-3)	360,5	377,2	378,7	377,0	395,9	326,4	376,8	410,7	378,4	0,1
	Buena y poco cubierta (R-2)	358,7	365,4	354,7	363,0	354,7	314,1	360,7	400,5	362,6	-2,2
	Buena y cubierta (R-3)	359,7	370,0	361,6	352,0	378,8	319,3	364,8	402,9	364,3	-0,8
	Menos buena y poco cubierta (O-2)	325,9	349,0	330,0	287,0	293,5	302,4	328,7	357,1	327,3	0,8
	Menos buena y cubierta (O-3)	332,7	350,7	342,0	282,0	307,1	308,9	353,8	366,8	331,3	3,2
	Categoría A	337,8	366,4	362,2	357,5	392,8	310,3	358,7	386,6	362,7	-0,1
Categoría D: Hembras paridas	Buena y cubierta (R-3)	304,2	318,7	251,0	367,0	283,0	258,8	241,7	321,0	335,2	-25,1
	Buena y grasa (R-4)	313,6	317,3	272,7	345,0	285,0	263,3	232,6	313,6	306,9	-11,1
	Menos buena y poco cubierta (O-2)	269,2	293,5	207,6	316,0	227,9	235,6	210,2	279,9	250,7	-17,2
	Menos buena y cubierta (O-3)	290,7	296,1	207,3	302,0	247,5	243,5	212,1	292,2	271,4	-23,6
	Menos buena y grasa (O-4)	296,8	295,6	263,3	285,0	248,0	249,4	221,2	289,4	280,5	-6,1
	Mediocre y poco cubierta (P-2)	228,3	271,1	171,6	233,0	196,4	210,1	191,0	242,4	217,4	-21,1
	Mediocre y cubierta (P-3)	261,3	287,3	236,0	258,0	221,7	217,7	199,0	258,8	253,6	-6,9
Categoría D	259,0	294,0	219,8	306,3	218,9	236,8	205,1	282,6	270,0	-18,6	
Categoría E: Hembras de más de 12 meses	Muy buena y poco cubierta (U-2)	361,5	393,8	400,4	438,0	441,9	308,4	376,6	433,5	427,3	-6,3
	Muy buena y cubierta (U-3)	364,9	401,1	374,2	441,0	449,8	308,5	377,9	434,2	414,1	-9,6
	Buena y poco cubierta (R-2)	327,6	381,6	386,3	368,0	418,0	301,8	370,3	417,1	372,5	3,7
	Buena y cubierta (R-3)	353,2	387,7	367,7	382,0	413,3	302,0	360,8	421,9	378,1	-2,7
	Buena y grasa (R-4)	348,4	385,5	381,7	360,0		301,4	364,7	420,8	401,3	-4,9
	Menos buena y poco cubierta (O-2)	324,6	358,8	326,1	311,0	289,2	272,9	353,9	379,5	304,5	7,1
	Menos buena y cubierta (O-3)	313,3	371,2	332,6	317,0	270,9	277,4	345,2	393,8	327,0	1,7
	Menos buena y grasa (O-4)	308,3	369,0	358,2			279,3	355,9	404,9	376,2	-4,8
	Categoría E	332,6	382,0	371,8	395,7	438,0	286,0	362,9	414,7	380,4	-2,3
Categoría Z: Canales de machos y hembras de más de 8 y menos de 12 meses	Muy buena y poco cubierta (U-2)	364,2		394,0		463,2		379,1	411,9	414,8	-5,0
	Muy buena y cubierta (U-3)	368,0		389,8		405,4		382,4		389,8	0,0
	Buena y poco cubierta (R-2)	361,9		378,0		397,8	321,5	354,3		368,9	2,5
	Buena y cubierta (R-3)	360,3		369,6		467,2	300,3	372,2	310,7	370,1	-0,1
	Menos buena y poco cubierta (O-2)	345,6	366,0	335,9		341,7	277,8	329,7	334,2	337,4	-0,5
	Menos buena y cubierta (O-3)	347,8		326,2		161,4	285,4	354,5		330,5	-1,3
	Categoría Z	348,0		357,9		446,0	288,8	346,5	334,2	358,7	-0,2

**2.- PRECIO MEDIO NACIONAL DE ANIMALES VIVOS DE LA ESPECIE BOVINA EN MERCADOS REPRESENTATIVOS
(R(UE) N° 807/2013.)**

CATEGORIA	Alemania (DE)	Irlanda (IE)	España (ES)	Francia (FR)	Italia (IT)	Polonia (PL)	Reino Unido (UK)	UE-28	% España / UE
Bovinos de más de 6 y menos de 12 meses (Euros/100 kg vivo) (Media ponderada Frison y Cruzado)	179,00	231,00	227,78	257,00	282,00	216,20	185,88	227,23	0,24
Terneros de 8 días a 4 semanas (Euros/cabeza):									
. FRISON/PAIS	85,68	174,90	96,25	66,00	129,48	115,51	46,92	91,01	5,76
. CRUZADO	178,40	288,02	226,25	190,00	231,44	163,32	272,89	215,99	4,75

PRECIOS DE MERCADO. PAÍSES MIEMBROS UE
Semana 35 (29 de agosto al 4 de septiembre). Año 2016

B) OVINO

PRECIO MEDIO NACIONAL DE CANALES DE OVINO EN MERCADOS REPRESENTATIVOS (R(CE) No 315/2002)
(EUROS\100 kg CANAL)

CATEGORIA	Bélgica (BE)	Alemania (DE)	España (ES)	Francia (FR)	Irlanda (IE)	Italia (IT)	Holanda (NL)	Polonia (PL)	Portugal (PT)	Reino Unido (UK)	UE-28	% España / UE
Canales de Corderos Pesados (>13 kg)	512,80	560,55	522,66	645,00	437,34		567,45	359,41		473,70	490,69	6,52
Canales de Corderos Ligeros (<13 kg)	563,44		685,73			587,65			400,00		584,53	17,31

C) PORCINO

PRECIO MEDIO NACIONAL DE LA ESPECIE PORCINA, SEGÚN MODELO COMUNITARIO DE CLASIFICACIÓN (R(CE) No 1249/2008 y R(UE) No 148/2014)
(EUROS\100 kg CANAL)

CATEGORIA	Bélgica (BE)	Alemania (DE)	España (ES)	Francia (FR)	Irlanda (IE)	Italia (IT)	Holanda (NL)	Polonia (PL)	Portugal (PT)	Reino Unido (UK)	UE-28	% España / UE
Porcino. Clase S (>60% magro)	156,80	175,42	168,28	166,00	159,09		148,83	162,82	180,00	163,04	165,68	1,57
Porcino. Clase E (60-55% magro)	147,00	169,83	163,88	158,00	158,35	185,00	147,69	161,03	179,00	159,87	163,29	0,36
Porcino. Clase R (50-45% magro)			173,05			207,76				150,70	204,93	-15,56
Lechones (Euros/unidad)	46,75	55,00	25,58	36,20		68,20	39,25	38,46	39,00	54,43	42,80	-40,23

D) POLLOS Y HUEVOS

PRECIO MEDIO NACIONAL DE CANALES DE POLLOS (65% RENDIMIENTO), Y DE HUEVOS, MEDIA DE LAS CLASES L Y M
SEGÚN MODELO COMUNITARIO DE CLASIFICACIÓN (R(CE) Nº 546/2003)

CATEGORIA	Bulgaria (BG)	Alemania (DE)	España (ES)	Francia (FR)	Irlanda (IE)	Italia (IT)	Holanda (NL)	Polonia (PL)	Portugal (PT)	Reino Unido (UK)	UE-28	% España / UE
Pollos. 65% de rendimiento (Euros/100kg canal)	148,11	266,00	162,16	225,00	97,67	160,00	181,00	133,39	148,00	147,53	175,90	-7,81
Huevos. Media Clases L y M (Euros/100 kg)	113,17	93,31	74,88	97,20	137,24	139,29	82,00	135,17	96,56	108,93	106,47	-29,67



GOBIERNO
DE ESPAÑA

MINISTERIO
DE AGRICULTURA, ALIMENTACIÓN
Y MEDIO AMBIENTE