



29 de junio 2016

Índice:

1. Precios Medios Nacionales, comentarios y gráficos
2. Precios en Mercados Representativos UE (nacionales)
 - 2.1 Cereales
 - 2.2 Vinos de mesa
 - 2.3 Aceites y Semillas
 - 2.4 Frutas y Hortalizas
 - 2.5 Vacuno
 - 2.6 Ovino
 - 2.7 Porcino
3. Precios en Mercados Representativos UE (semana anterior)



GOBIERNO
DE ESPAÑA

MINISTERIO
DE AGRICULTURA, ALIMENTACIÓN
Y MEDIO AMBIENTE

SECRETARÍA GENERAL TÉCNICA

Subdirección General de Estadística

sgestadi@magrama.es

<http://www.magrama.gob.es/es/estadistica/temas/default.aspx>

Publicación elaborada por la
Secretaría General Técnica
Subdirección General de Estadística



MINISTERIO DE AGRICULTURA, ALIMENTACIÓN Y MEDIO AMBIENTE

Edita

© Ministerio de Agricultura, Alimentación y Medio Ambiente
Secretaría General Técnica
Centro de Publicaciones
Catálogo de Publicaciones de la Administración General del Estado:
<http://publicacionesoficiales.boe.es/>

N.I.P.O.: 280-15-017-3

Se permite la utilización, copia o reproducción de los datos de este Boletín siempre que se cite expresamente su procedencia

PRECIOS MEDIOS NACIONALES AGRÍCOLAS

PRODUCTOS AGRÍCOLAS (especificaciones)		Semana 24 13-19/06	Semana 25 20-26/06	Variación semanal euros	Variación semanal %
CEREALES, alfalfa y pira de girasol					
(1)	Trigo blando panificable (€/t)	164,04	163,01	-1,03	-0,63
(1)	Cebada pienso (€/t)	155,35	154,12	-1,23	-0,79
(1)	Maíz grano (€/t)	178,26	178,16	-0,10	-0,06
(4)	Arroz cáscara (€/t)	308,22	308,22	0,00	0,00
(1)	Alfalfa (€/t)	155,85	155,71	-0,14	-0,09
(1)	Pipa de girasol (€/t)	370,73	370,73	0,00	0,00
VINOS (sin Indicación Geográfica)					
(2)	Vino blanco (€/hgdo)	2,41	2,40	-0,01	-0,41
(2)	Vino tinto, 12 puntos de color (€/hgdo)	2,80	2,83	0,03	1,07
ACEITES VEGETALES					
(3)	Aceite de oliva virgen, de 0,8° a 2° (€/100 kg)	288,59	292,72	4,13	1,43
(3)	Aceite de oliva lampante, más de 2° (€/100 kg)	279,83	286,28	6,45	2,30
(3)	Aceite de orujo crudo (€/100 kg)	98,39	98,38	-0,01	-0,01
(3)	Aceite girasol refinado (€/100 kg)	84,17	83,84	-0,33	-0,39
FRUTAS					
(4)	Limón (€/100 kg)	114,05	112,43	-1,62	-1,42
(4)	Naranja (€/100 kg)	48,21	54,66	6,45	13,38
(4)	Albaricoque (€/100kg)	63,54	75,01	11,47	18,05
(4)	Cereza (€/100kg)	167,33	160,51	-6,82	-4,07
(4)	Ciruela (€/100kg)	75,50	67,62	-7,88	-10,44
(4)	Melocotón (€/100kg)	61,22	60,97	-0,25	-0,40
(4)	Manzana Golden (€/100 kg)	42,50	42,50	0,00	0,00
(4)	Plátano (€/100kg)	29,82	30,62	0,80	2,68
HORTALIZAS					
(4)	Acelga (€/100kg)	43,79	45,20	1,41	3,23
(4)	Calabacín (€/100kg)	23,03	32,97	9,94	43,16
(4)	Cebolla (€/100kg)	28,88	28,61	-0,27	-0,93
(4)	Judía verde tipo plana (€/100 kg)	120,46	126,48	6,02	5,00
(4)	Lechuga Romana (€/100 kg)	27,37	22,46	-4,91	-17,95
(4)	Melón Piel de Sapo (€/100kg)	42,61	54,58	11,97	28,10
(4)	Pepino (€/100 kg)	37,16	40,14	2,97	8,00
(4)	Pimiento verde tipo italiano (€/100 kg)	56,39	53,29	-3,10	-5,50
(4)	Tomate liso (€/100 kg)	36,50	36,07	-0,44	-1,19
(4)	Zanahoria (€/100kg)	30,00	30,00	0,00	0,00
(4)	Patata (€/100 kg)	33,60	36,10	2,50	7,44

Posición comercial:

(1) Entrada industria; (2) Salida bodega; (3) Salida almazara; (4) Granel: sobre árbol, finca, almacén, agricultor, alhóndiga, lonja

- **CEREALES** (▼): Descenso generalizado en los precios medios de los cereales grano. Cebada pienso (-0,79%), trigo blando panificable (-0,63%) y maíz grano (-0,06%). El arroz cáscara permanece estable.
- **VINOS SIN DOP/IGP** (▼▲): Diferente comportamiento en los precios medios de los vinos. Continúa el ligero descenso del vino blanco (-0,41%), mientras que el vino tinto sube un 1,07%.
- **ACEITES VEGETALES** (▲▼): Incremento en los precios medios de algunos de los aceites de oliva. Aceite virgen 1,43% y aceite lampante 2,30%. El aceite de girasol refinado baja un (-0,39%).
- **CÍTRICOS** (▲▼): Estabilidad en los mercados en origen al final de la campaña del Limón Verna, con un ligero descenso (-1,42%); la Naranja Valencia Late asciende un 13,38%.
- **FRUTA DE HUESO** (▲▼): Excepto el Albaricoque, que experimenta una subida del 18,5%, las demás frutas de esta categoría continúan con la tendencia a la baja en las cotizaciones, Ciruela (-10,44%), Cereza (-4,07%) y bajada mas irrelevante en el Melocotón (-0,40%).
- **FRUTA DE PEPITA** (=): Se mantienen las cotizaciones de la Manzana Golden, cuya campaña está a punto de concluir.
- **PLÁTANO** (▲): Ligera recuperación en el precio del Plátano, que sube un 2,68%.
- **HORTALIZAS** (▲▼): Una semana más, continúa el comportamiento dispar de los precios de los Productos Hortícolas: frente a la fuertes subidas del precio del Calabacín (43,16%), Melón Piel de Sapo (28,10%), Pepino (8%) Y Patata 7,4%), se observa una bajada significativa de la Lechuga Romana (-17,95%) y otras más moderadas del Pimiento Verde Italiano (-5,50%) y Tomate Liso (-1,19%).

PRECIOS MEDIOS NACIONALES AGRÍCOLAS

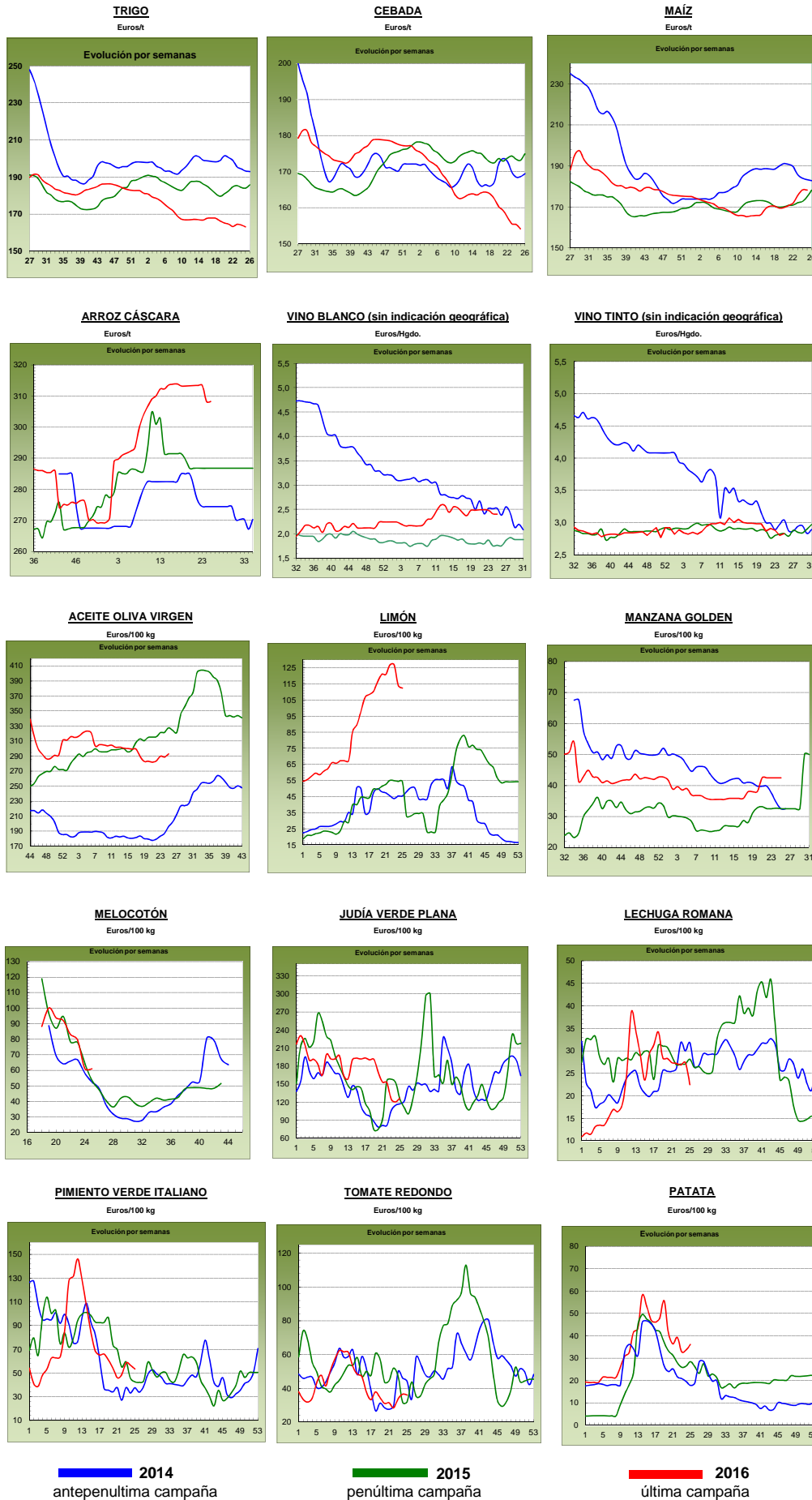

PRECIOS MEDIOS NACIONALES GANADEROS

PRODUCTOS GANADEROS (especificaciones)		Semana 24 13-19/06	Semana 25 20-26/06	Variación semanal euros	Variación semanal %
VACUNO					
(5)	Ternera, 180-300 kilos (€100 kg canal)	370,51	370,36	-0,15	-0,04
(5)	Machos de 12 a 24 meses (Clase R) (€100 kg canal)	365,85	368,20	2,35	0,64
(5)	Animales de 8 a 12 meses (Clase R) (€100 kg canal)	376,46	380,32	3,86	1,03
(5)	Bovino vivo, conjunto categorías (€100 kg vivo)	190,90	190,81	-0,09	-0,05
CORDERO					
(5)	Corderos 9-19 kilos (€100 kg canal)	543,99	546,44	2,45	0,45
(5)	Corderos 12-16 kilos (€100 kg canal)	498,77	501,56	2,79	0,56
PORCINO					
(5)	Porcino >60% magro (Clase S) (€100 kg canal)	154,33	158,86	4,53	2,94
(5)	Porcino 60-55% magro (Clase E) (€100 kg canal)	148,22	153,79	5,57	3,76
(5)	Porcino 55-50% magro (Clase U) (€100 kg canal)	155,49	160,67	5,18	3,33
(5)	Porcino 50-45% magro (Clase R) (€100 kg canal)	157,23	163,98	6,75	4,29
(5)	Lechon 20 kg (€unidad)	30,94	32,14	1,20	3,88
POLLO					
(6)	Pollo, media de canales del 83% y 65% rdto. (€100 kg canal)	164,15	164,31	0,16	0,10
(6)	Pollo P10 (83% rdto.) (€100 kg canal)	167,22	167,49	0,27	0,16
(6)	Pollo P90 (65% rdto.) (€100 kg canal)	163,80	163,94	0,14	0,09
HUEVOS					
(7)	Huevos, media Clase L y M (€100 kg)	74,81	73,77	-1,04	-1,39
(7)	Huevos - Clase L (€docena)	0,60	0,59	-0,01	-1,67
(7)	Huevos - Clase M (€docena)	0,53	0,53	0,00	0,00
CONEJO					
(8)	Conejo 1,8-2,2 kilo, vivo (€100 kg)	144,71	144,71	0,00	0,00
LECHE Y PRODUCTOS LÁCTEOS					
(10)	Suero de leche en polvo (€100 kg)	53,01	54,22	1,21	2,28
(9)	Leche de vaca (€100 litros). Fuente: FEGA	Precio mayo 2016: 29,20 €100 litros			
MIEL					
(11)	Miel multifloral a granel (€100 kg)	Precio abril 2016: 328,46 €100 kg			

Posición comercial:

- (5) Entrada matadero; (6) Salida muelle matadero; (7) Salida muelle centro de embalaje; (8) Salida granja; (9) Precio pagado al ganadero
 (10) Precio franco fábrica sin impuestos ni costes; (11) Venta a la industria o mayorista

COMENTARIOS DE MERCADO

• **VACUNO:** El aumento de la demanda de ciertas clasificaciones en las **canales de vacuno** permitió que sus precios subieran, este es el caso de las canales de los animales 8-12 meses (1,03%) y de las canales de los machos 12-24 meses (0,64%). Las canales de ternera mantuvieron el equilibrio oferta/demanda y se produjo repetición en los precios (-0,04%). Respecto a los **animales para vida**, también destaca el equilibrio entre oferta y demanda, por lo que los precios variaron un (-0,05%).

• **CORDERO (▲):** Subida del precio de las canales de cordero en un 0,51%, más bien por las expectativas de aumento de consumo del nuevo mes que por la demanda actual. Lo más destacado del sector sigue siendo un consumo nacional bajo mínimos y una oferta abundante de corderos pesados a la espera de salir hacia el exterior.

• **PORCINO (▲):** La tendencia alcista de precios se mantiene en las **canales de porcino de capa blanca** (3,58% de media), gracias al elevado ritmo importador chino. Como en semanas anteriores, la demanda es altísima, tanto de China como de centro Europa, mientras la oferta se va reduciendo, tanto en unidades como en kilogramos. En los **lechones base 20 kg (▲)**, la demanda sigue superando a la oferta, elevando los precios un 3,88% semanal. Con la llegada de los meses de verano, los mataderos bajan su actividad, por lo que quedan menos plazas vacías en las explotaciones, por lo que es de esperar que la demanda disminuya y, con ello, los precios, aunque la evolución ascendente de los precios del porcino de cebo, hace que los productores sigan haciendo acopio de animales para cebar, por lo que la demanda seguirá activa. Habrá que esperar a ver por qué lado se decanta el sector.

• **POLLOS (=):** Altos niveles de oferta y de demanda de las canales de pollo, con un consumo muy elevado. Los precios se mantuvieron similares a los de la semana previa (0,10%).

• **HUEVOS:** Semana de pocos movimientos en el mercado, manteniéndose los precios de los huevos de la Clase M (0,00%) y registrándose un ligero descenso (-1,67%) en los de la Clase L.

• **CONEJO (=):** Sin variación en el precio del conejo vivo de granja (0,00%) en un sector marcado por la falta de demanda.

• **PRODUCTOS LÁCTEOS:** Subida del 2,28% en el precio del **suero de leche en polvo (▼)**. El precio de leche fresca de vaca, según FEGA, es de 29,20 €/100 litros

PRECIOS MEDIOS NACIONALES GANADEROS

VACUNO VIVO

Euro/100 kg vivo

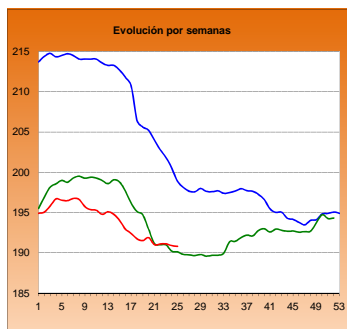

MACHOS 12-24 MESES (Clase R)

Euro/100 kg canal

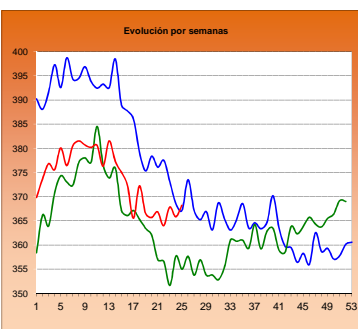

TERNERAS (Conjunto de Clases)

Euro/100 kg canal

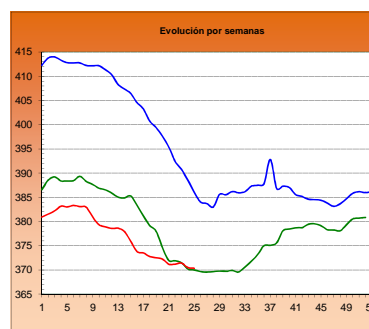

ANIMALES DE 8-12 MESES (Clase R)

Euro/100 kg canal

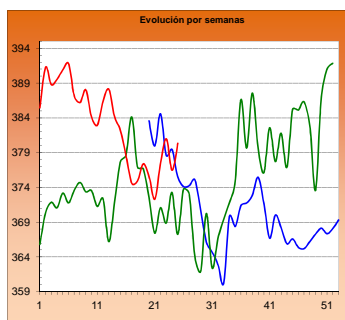

CORDERO 12-16 kilos

Euro/100 kg canal

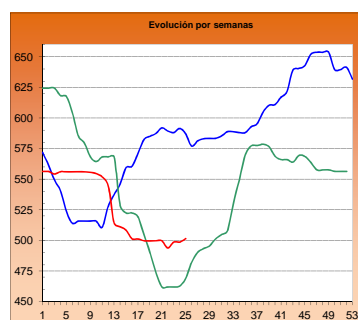

CORDERO 9-19 kilos

Euro/100 kg canal

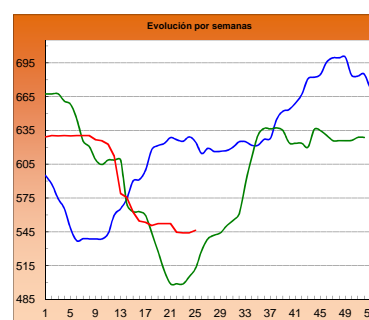

PORCINO >60% magro (Clase S)

Euro/100 kg canal

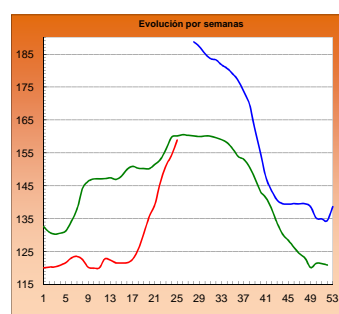

PORCINO 60-55% magro (Clase E)

Euro/100 kg canal

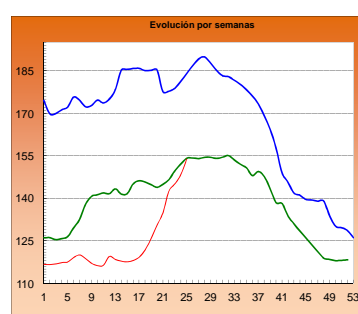

LECHONES Base 20 kg

Euro/unidad

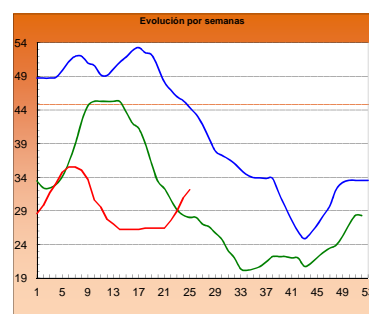

POLLO Canales del 83% y 65% rdto.

Euro/100 kg canal

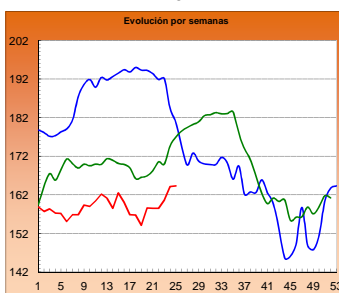

POLLO P90

Euro/100 kg canal

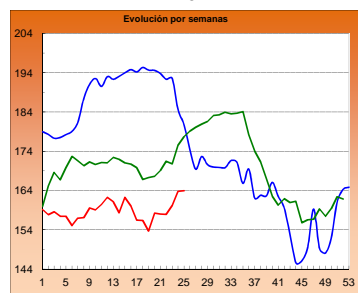

POLLO P10

Euro/100 kg canal

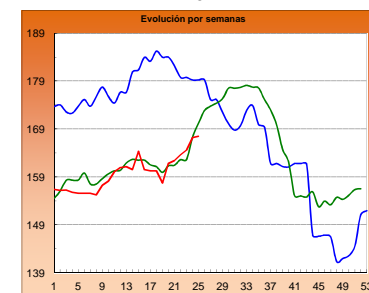

HUEVOS Clase L

Euro/ 100 kg canal

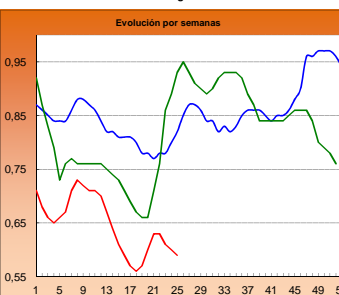

HUEVOS Clase M

Euro/ Docena

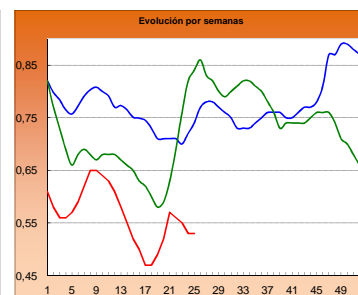

CONEJO VIVO

Euro/100 kg vivo

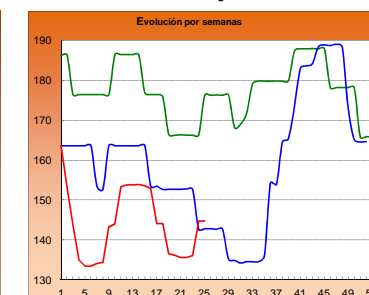

2014

2015

2016

I-2 PRECIOS EN MERCADOS REPRESENTATIVOS - CEREAL

Precios en Euro/Tonelada

REGLAMENTO (UE) N° 1272/2009 DE LA COMISION. Artículo 56, apartado 3.

Precios de comercio al por mayor. Mercancía nacional y/o importada, sobre vehículo

PRODUCTO	MERCADO REPRESENTATIVO	Semana 13-19/06 2016	Semana 20-26/06 2016	Variación €
Trigo Blando Panificable	Álava	160,00	160,00	0,00
	Albacete	158,00	158,00	0,00
	Ávila	162,00	160,00	-2,00
	Badajoz	171,00	160,00	-11,00
	Barcelona	182,00	180,00	-2,00
	Burgos	160,27	158,65	-1,62
	Cádiz	188,00	188,00	0,00
	Ciudad Real	168,00	168,00	0,00
	Córdoba	156,00	180,00	24,00
	La Coruña	172,00	172,00	0,00
	Cuenca	158,00	158,00	0,00
	Gerona	182,00	180,00	-2,00
	Guadalajara	165,00	160,00	-5,00
	Huesca	170,00	167,00	-3,00
	León	162,20	162,20	0,00
	Lérida	168,00	169,00	1,00
	La Rioja	162,00	159,00	-3,00
	Madrid	165,00	160,00	-5,00
	Navarra	165,00	162,00	-3,00
	Orense	176,00	176,00	0,00
	Palencia	158,60	158,60	0,00
	Salamanca	164,20	162,40	-1,80
	Segovia	162,00	160,00	-2,00
	Sevilla	187,00	187,00	0,00
	Soria	160,40	161,30	0,90
	Tarragona	173,00	170,00	-3,00
	Teruel	166,00	166,00	0,00
	Toledo	168,00	168,00	0,00
	Valencia	174,00	173,00	-1,00
	Valladolid	162,40	162,60	0,20
Zamora	160,40	160,60	0,20	
Zaragoza	166,00	166,00	0,00	
Trigo Duro	Cádiz	--	230,00	--
	Córdoba	230,00	234,00	4,00
	Huelva	--	230,00	--
	Sevilla	--	230,00	--
	Zaragoza	240,00	240,00	0,00

I-2 PRECIOS EN MERCADOS REPRESENTATIVOS - CEREAL

Precios en Euro/Tonelada

REGLAMENTO (UE) N° 1272/2009 DE LA COMISION. Artículo 56, apartado 3.

Precios de comercio al por mayor. Mercancia nacional y/o importada, sobre vehículo

PRODUCTO	MERCADO REPRESENTATIVO	Semana 13-19/06 2016	Semana 20-26/06 2016	Variación €
Cebada Pienso	Albacete	148,60	147,60	-1,00
	Ávila	160,00	158,00	-2,00
	Barcelona	162,00	160,00	-2,00
	Burgos	157,19	153,79	-3,40
	Cádiz	172,00	172,00	0,00
	Ciudad Real	156,40	155,60	-0,80
	Córdoba	153,00	156,00	3,00
	La Coruña	163,00	163,00	0,00
	Cuenca	150,00	148,00	-2,00
	Gerona	162,00	160,00	-2,00
	Granada	162,00	162,00	0,00
	Guadalajara	153,80	149,80	-4,00
	Huelva	174,00	174,00	0,00
	Huesca	155,00	153,00	-2,00
	León	162,00	162,00	0,00
	Lérida	156,00	156,00	0,00
	Murcia	162,00	161,00	-1,00
	Navarra	156,00	153,00	-3,00
	Orense	170,00	170,00	0,00
	Asturias	170,00	170,00	0,00
	Palencia	155,80	154,60	-1,20
	Salamanca	164,20	161,70	-2,50
	Segovia	153,20	151,00	-2,20
	Soria	152,40	152,10	-0,30
	Teruel	155,00	155,00	0,00
	Toledo	154,20	154,00	-0,20
	Valladolid	158,40	154,10	-4,30
Zamora	159,60	162,00	2,40	
Zaragoza	155,00	155,00	0,00	
Cebada Malta	Albacete	174,00	174,00	0,00
	Cuenca	174,00	174,00	0,00
	Huesca	169,00	165,00	-4,00
	Navarra	170,00	170,00	0,00
	Segovia	153,00	150,00	-3,00
	Soria	163,00	163,00	0,00
	Valladolid	162,00	159,00	-3,00

I-2 PRECIOS EN MERCADOS REPRESENTATIVOS - CEREAL

Precios en Euro/Tonelada

REGLAMENTO (UE) N° 1272/2009 DE LA COMISION. Artículo 56, apartado 3.

Maíz grano, precios de comercio al por mayor. Mercancía nacional y/o importada, sobre vehículo

Arroz cáscara, arroz blanco precios salida almacén agricultor

PRODUCTO	MERCADO REPRESENTATIVO	Semana 13-19/06 2016	Semana 20-26/06 2016	Variación €
Maíz Grano	Albacete	179,80	178,20	-1,60
	Badajoz	179,00	182,00	3,00
	Barcelona	191,00	190,00	-1,00
	Cáceres	179,00	182,00	3,00
	Ciudad Real	180,00	180,00	0,00
	Córdoba	179,00	180,00	1,00
	La Coruña	180,00	180,00	0,00
	Gerona	191,00	190,00	-1,00
	Guadalajara	180,00	178,00	-2,00
	Huelva	188,00	187,00	-1,00
	Huesca	180,00	176,00	-4,00
	León	170,80	170,80	0,00
	Lérida	178,00	180,00	2,00
	Madrid	180,00	178,00	-2,00
	Murcia	186,00	182,00	-4,00
	Navarra	180,00	178,00	-2,00
	Pontevedra	180,00	180,00	0,00
	Salamanca	175,80	175,40	-0,40
	Sevilla	190,00	190,00	0,00
	Tarragona	183,00	182,00	-1,00
Toledo	180,00	180,00	0,00	
Valencia	190,00	200,00	10,00	
Valladolid	173,15	173,45	0,30	
Zamora	170,80	171,20	0,40	
Zaragoza	180,00	180,00	0,00	
Arroz cáscara (Indica)	Badajoz	295,78	295,78	0,00
	Sevilla	309,07	309,07	0,00
Arroz cáscara (Japónica)	Badajoz	318,25	318,25	0,00
	Sevilla	342,50	342,50	0,00
Arroz blanco (Indica)	Badajoz	572,36	572,36	0,00
	Sevilla	535,04	535,04	0,00
	Valencia	540,00	540,00	0,00
Arroz blanco (Japónica)	Badajoz	591,30	591,30	0,00
	Sevilla	537,78	537,78	0,00
	Valencia	606,00	606,00	0,00
Arroz blanco vaporizado (Indica)	Badajoz	638,00	638,00	0,00
	Sevilla	749,36	749,36	0,00
	Valencia	600,00	600,00	0,00
Arroz partido	Badajoz	322,00	322,00	0,00
	Valencia	325,00	325,00	0,00

**I-3 PRECIOS EN MERCADOS REPRESENTATIVOS
VINOS BLANCO Y TINTO SIN INDICACION GEOGRAFICA
Reglamentos UE Nº 479/2008 y 144/2013**

**En €/hgdo, salida bodega, a granel, pago al contado sin I.V.A.
Precio de vino tinto referido al producto de 12 puntos de color**

PRODUCTO	MERCADO REPRESENTATIVO	Semana 13 - 19/06 24 2016	Semana 20 - 26/06 25 2016	Variación €
VINO BLANCO	Albacete	2,90	2,84	-0,06
	Badajoz	2,50	2,50	0,00
	Ciudad Real	2,30	2,48	0,18
	Cuenca	2,44	2,39	-0,05
	Toledo	2,46	2,08	-0,38
VINO TINTO	Albacete	2,81	2,88	0,07
	Ciudad Real	2,74	2,74	0,00
	Cuenca	3,15	3,03	-0,12
	Badajoz	2,42	2,42	0,00
	Murcia	2,83	3,17	0,34
	Toledo	3,08	3,08	0,00
	Valencia	2,86	2,86	0,00

I-4 PRECIOS EN MERCADOS REPRESENTATIVOS DE ACEITES

Aceites. Precios sobre almazara, en €/100 kg, sin I.V.A.Rgtos C.E. 865/04 y 826/08

Semilla de girasol. Precios en centros de demanda, en €/100 kg, sin I.V.A. Rgto C.E.E. 3405/93

PRODUCTO Y ESPECIFICACIONES	MERCADO REPRESENTATIVO	Semana 24 13 -19/06 2016	Semana 25 20 -26/06 2016	Variación €
ACEITE DE OLIVA VIRGEN EXTRA Menos de 0,8°	Badajoz	302,50	302,50	0,00
	Ciudad Real	296,00	300,00	4,00
	Córdoba	299,30	301,50	2,20
	Granada	296,25	298,55	2,30
	Jaén	299,61	300,62	1,01
	Málaga	299,65	299,00	-0,65
	Sevilla	305,00	305,00	0,00
	Tarragona	312,50	315,00	2,50
	Toledo	298,00	301,00	3,00
ACEITE DE OLIVA VIRGEN De 0,8° a 2°	Badajoz	290,00	290,00	0,00
	Córdoba	288,95	291,50	2,55
	Granada	286,36	290,25	3,89
	Jaén	288,28	294,12	5,84
	Sevilla	291,50	294,50	3,00
	Cadiz	288,00	291,00	3,00
	Tarragona	302,50	305,00	2,50
	Toledo	289,00	295,00	6,00
ACEITE DE OLIVA LAMPANTE Más de 2°	Córdoba	282,04	283,50	1,46
	Granada	276,76	283,63	6,87
	Jaén	279,98	287,93	7,95
	Málaga	278,28	284,78	6,51
	Sevilla	284,13	285,00	0,88
	Tarragona	265,00	277,50	12,50
	Badajoz	277,50	282,50	5,00
ACEITE DE OLIVA REFINADO	Córdoba	293,00	293,50	0,50
	Jaén	294,65	295,18	0,53
	Tarragona	295,00	302,50	7,50
ACEITE DE ORUJO CRUDO	Córdoba	99,63	99,51	-0,12
	Jaén	98,55	98,63	0,08
	Tarragona	97,00	97,00	0,00
ACEITE DE ORUJO REFINADO	Córdoba	141,63	141,18	-0,44
	Jaén	137,75	138,00	0,25
	Tarragona	135,00	137,00	2,00
ACEITE DE GIRASOL REFINADO	Córdoba	84,18	83,18	-1,00
	Sevilla	83,33	83,33	0,00
	Tarragona	85,00	85,00	0,00
PIPA DE GIRASOL	Andalucía	372,46	372,46	0,00
	Centro-Norte	369,00	369,00	0,00

I-5 PRECIOS EN MERCADOS REPRESENTATIVOS - FRUTAS Y HORTALIZAS

PRECIOS DE PRODUCTOS NACIONALES

Mercados representativos de producción

Rgtos. CE 1234/2007 y 543/2011

En €/100 kg, a salida agrupación de productores, envasado, sin I.V.A, incluyendo el precio del envase.

CÍTRICOS

PRODUCTO	MERCADO	VARIEDAD O TIPO	CAT.	CALIBRE mm.	DIA/MES						
					20/6	21/6	22/6	23/6	24/6	25/6	26/6
LIMÓN	Alicante	Verna	I	3-4	171,29	170,00	175,20	172,99	173,00	-	-
	Murcia	Verna	I	3-4	181,00	180,00	182,00	182,00	180,00	-	-
	Málaga	Verna	I	3-4	188,00	190,00	187,00	190,00	187,00	-	-
NARANJA	Alicante	Valencia Late	I	6-9	-	-	-	67,68	-	-	-
	Valencia	Navel Lane Late	I	6-9	-	-	-	68,35	-	-	-
	Valencia	Valencia Late	I	6-9	-	-	-	65,50	-	-	-

FRUTAS DE PEPITA

PRODUCTO	MERCADO	VARIEDAD O TIPO	CAT.	CALIBRE mm.	DIA/MES						
					20/6	21/6	22/6	23/6	24/6	25/6	26/6
MANZANA	Lleida	Golden Delicious	I	70-80	57,01	56,47	51,35	57,57	54,05	-	-
	Lleida	Granny Smith	I	70-80	54,50	54,50	54,50	54,50	54,50	-	-
	Girona	Golden Delicious	I	70-80	80,36	80,36	80,36	80,36	80,36	-	-
	Girona	Fuji	I	70-80	70,93	70,93	70,93	70,93	70,93	-	-
	Girona	Granny Smith	I	70-80	71,76	71,76	71,76	71,76	71,76	-	-
	Girona	Red Delicious	I	70-80	87,61	87,61	87,61	87,61	87,61	-	-
PERA	Lleida	Conferencia	I	60-65+	69,18	68,38	68,38	68,47	66,60	-	-

FRUTAS DE HUESO

PRODUCTO	MERCADO	VARIEDAD O TIPO	CAT.	CALIBRE mm.	DIA/MES						
					20/6	21/6	22/6	23/6	24/6	25/6	26/6
ALBARICOQUE	Murcia	-		45-50	103,00	107,00	104,00	105,00	104,00	-	-
	Valencia	Tadeo		45-50	-	-	-	90,00	-	-	-
	Valencia	Galta Roja		45-50	-	-	-	90,00	-	-	-
CEREZA	Zaragoza	-		22 y más	251,33	-	216,86	216,67	199,53	-	-
MELOCOTÓN	Lleida	Pulpa amarilla	I	A/B	93,91	94,02	92,30	93,89	74,00	-	-
	Lleida	Pulpa blanca	I	A/B	-	-	81,00	80,00	76,00	-	-
	Murcia	Pulpa amarilla	I	A/B	80,00	80,00	80,00	80,00	75,00	-	-
NECTARINA	Lleida	Pulpa amarilla	I	A/B	86,62	85,81	85,63	85,18	79,00	-	-
	Lleida	Pulpa blanca	I	A/B	85,00	83,00	83,00	83,00	81,00	-	-
	Murcia	Pulpa amarilla	I	A/B	85,00	85,00	85,00	85,00	80,00	-	-
PARAGUAYA	Lleida	-	I	A/B	108,20	105,40	105,92	106,44	85,00	-	-
	Murcia	-	I	A/B	80,00	85,00	80,00	85,00	80,00	-	-

I-5 PRECIOS EN MERCADOS REPRESENTATIVOS - FRUTAS Y HORTALIZAS

PRECIOS DE PRODUCTOS NACIONALES

Mercados representativos de producción

Rgtos. CE 1234/2007 y 543/2011

En €/100 kg, a salida agrupación de productores, envasado, sin I.V.A, incluyendo el precio del envase.

HORTALIZAS

PRODUCTO	MERCADO	VARIEDAD O TIPO	CAT.	CALIBRE mm.	DIA/MES						
					20/6	21/6	22/6	23/6	24/6	25/6	26/6
AJO	Córdoba	Morado		45-55	265,00	265,00	265,00	265,00	265,00	-	-
	Córdoba	Spring Blanco		50-60	250,00	250,00	250,00	250,00	250,00	-	-
	Córdoba	Spring Violeta		50-60	230,00	230,00	230,00	230,00	230,00	-	-
	Cuenca	Spring Blanco		50-60	285,00	285,00	285,00	285,00	285,00	-	-
BERENJENA	Almería	Alargada		40y+	50,50	49,50	41,20	41,50	46,03	-	-
CALABACÍN	Almería	-		14-21	47,95	42,00	41,00	46,00	47,50	-	-
CHAMPIÑÓN	La Rioja	Cerrado		30-65	148,08	148,46	148,09	148,70	149,21	-	-
JUDÍA VERDE	Almería	Plana		-	134,00	148,50	142,00	156,50	133,50	-	-
LECHUGA	Almería	Iceberg	I	400 g y +	54,12	55,96	61,90	59,36	66,49	68,34	-
	Murcia	Iceberg	I	400 g y +	110,00	110,00	110,00	110,00	110,00	-	-
	Murcia	Baby	I	-	123,00	123,00	120,00	135,00	120,00	-	-
	Murcia	Romana	I	-	102,00	105,00	105,00	105,00	105,00	-	-
MELÓN	Murcia	Amarillo		-	55,00	55,00	55,00	55,00	55,00	-	-
	Murcia	Galia		-	80,00	80,00	80,00	80,00	80,00	-	-
PEPINO	Almería	Liso		350-500 g	29,17	29,17	-	-	29,17	-	-
PIMIENTO	Murcia	Cuadrado Color (rojo o amarillo)	I	70 mm y +	148,10	155,29	155,12	153,92	146,81	-	-
	Murcia	Cuadrado Verde	I	70 mm y +	93,64	95,34	92,73	92,50	93,38	-	-
SANDÍA	Almería	Sin semillas		-	31,91	31,91	31,91	31,91	31,91	31,91	-
	Murcia	Sin semillas		-	37,00	37,00	37,00	42,00	42,00	-	-
TOMATE	Almería	Redondo	I	57-100 mm	38,50	41,50	47,75	37,75	41,00	54,00	-
	Almería	Racimo	I	-	-	43,00	40,00	44,00	42,35	62,00	-
	Almería	Cereza	I	-	-	123,00	107,00	79,00	78,00	122,00	-
	Granada	Redondo	I	57-100 mm	41,00	45,00	41,00	42,00	41,00	39,00	-
	Granada	Cereza	I	-	119,00	130,00	130,00	130,00	130,00	131,00	-
	Murcia	Redondo	I	57-100 mm	65,00	65,00	65,00	65,00	65,00	-	-

I-6 PRECIOS EN MERCADOS REPRESENTATIVOS VACUNO Y OVINO

A) BOVINO

1.- PRECIO MEDIO NACIONAL (Euro/100 kg Canal) DE CANALES DE BOVINO PESADO SEGÚN MODELO COMUNITARIO DE CLASIFICACIÓN (R(CE) No 1249/2008 y R(UE) No 148/2014).

CATEGORÍA	CLASE DE CONFORMACIÓN Y DE ESTADO DE ENGRASAMIENTO	Semana 13-19/06 2016	Semana 20-26/06 2016	Variación €
Categoría A: Canales de machos jóvenes sin castrar de más de un año y menos de dos años	Muy buena y poco cubierta (U-2)	380,95	380,58	-0,37
	Muy buena y cubierta (U-3)	380,63	380,62	-0,01
	<i>Precio medio ponderado</i>	380,77	380,60	-0,17
	Buena y poco cubierta (R-2)	367,09	372,13	5,03
	Buena y cubierta (R-3)	364,88	365,14	0,26
	<i>Precio medio ponderado</i>	365,85	368,20	2,35
	Menos buena y poco cubierta(O-2)	346,11	344,79	-1,32
Menos buena y cubierta (O-3)	339,64	343,89	4,25	
<i>Precio medio ponderado</i>	343,80	344,47	0,68	
Categoría D: Canales de hembras que hayan parido	Mediocre y poco cubierta (P-2)	175,66	170,77	-4,88
	Mediocre y cubierta (P-3)	237,00	235,78	-1,22
	<i>Precio medio ponderado</i>	180,38	175,78	-4,60
	Buena y cubierta (R-3)	246,62	243,47	-3,15
	Buena y grasa (R-4)	266,95	263,19	-3,76
	<i>Precio medio ponderado</i>	252,73	249,40	-3,33
	Menos buena y poco cubierta(O-2)	210,12	211,32	1,20
	Menos buena y cubierta (O-3)	219,65	209,93	-9,72
Menos buena y grasa (O-4)	236,89	239,18	2,28	
<i>Precio medio ponderado</i>	217,51	214,07	-3,44	
Categoría E: Canales de otras hembras (de 12 meses ó más)	Muy buena y poco cubierta (U-2)	396,67	402,01	5,34
	Muy buena y cubierta (U-3)	381,58	379,39	-2,19
	<i>Precio medio ponderado</i>	385,22	384,84	-0,38
	Buena y poco cubierta (R-2)	379,35	380,62	1,27
	Buena y cubierta (R-3)	373,31	367,03	-6,28
	Buena y grasa (R-4)	361,66	366,70	5,03
	<i>Precio medio ponderado</i>	373,09	368,65	-4,44
	Menos buena y poco cubierta(O-2)	324,86	315,70	-9,17
	Menos buena y cubierta (O-3)	345,44	339,82	-5,62
Menos buena y grasa (O-4)	351,00	351,00	0,00	
<i>Precio medio ponderado</i>	341,24	334,74	-6,49	
Categoría Z: Canales de animales desde 8 a menos de 12 meses	Muy buena y poco cubierta (U-2)	400,33	409,03	8,70
	Muy buena y cubierta (U-3)	401,49	393,16	-8,33
	<i>Precio medio ponderado</i>	400,96	400,37	-0,59
	Buena y poco cubierta (R-2)	381,91	384,55	2,64
	Buena y cubierta (R-3)	374,46	378,77	4,30
	<i>Precio medio ponderado</i>	376,46	380,32	3,86
	Menos buena y poco cubierta(O-2)	322,11	333,63	11,52
Menos buena y cubierta (O-3)	333,07	330,63	-2,44	
<i>Precio medio ponderado</i>	326,12	332,53	6,41	

I-6 PRECIOS EN MERCADOS REPRESENTATIVOS VACUNO Y OVINO

2.-PRECIO MEDIO NACIONAL DEL BOVINO (Euro/100 kg)

BOVINO VIVO	Semana 13-19/06 2016	Semana 20-26/06 2016	Variación €
Machos hasta 480 Kg. vivo	218,20	217,87	-0,32
Machos de más de 480 kg. vivo	199,88	199,54	-0,33
Hembras que hayan parido	91,24	91,24	0,00
Otras hembras de hasta 380 Kg. vivo	219,01	219,16	0,15
Otras hembras de más de 380 Kg. vivo	208,42	208,40	-0,02

3.-PRECIO MEDIO NACIONAL DE OTROS ANIMALES DE LA ESPECIE BOVINA (R(CE) N° 2273/2002).

OTROS BOVINOS	Semana 13-19/06 2016	Semana 20-26/06 2016	Variación €
Terneros de ocho días a cuatro semanas			
tipo cruzado	248,75	248,75	0,00
tipo frisón/país	111,25	108,75	-2,50
<i>Media ponderada nacional (Euro/Cabeza)</i>	180,00	178,75	-1,25
Bovinos ligeros comprendidos entre seis y doce meses			
tipo cruzado	271,96	271,96	0,00
tipo frisón/país	153,84	153,84	0,00
<i>Media ponderada nacional (Euro/100 kg Vivo)</i>	230,62	230,62	0,00

B) CORDEROS

**1.-PRECIOS MEDIOS NACIONALES DE CANALES DE OVINO FRESCAS O REFRIGERADAS R(CE) N° 315/2002
Euro/100 kg Canal**

CORDEROS I y II	Semana 13-19/06 2016	Semana 20-26/06 2016	Variación €
Corderos I (12 a 13 kg/canal)	541,13	543,92	2,79
Corderos II (13,1 a 16 kg/canal)	456,40	459,19	2,79
<i>Media ponderada</i>	498,76	501,56	2,79

**2.-PRECIOS MEDIOS DE CANALES DE OVINO FRESCAS O REFRIGERADAS EN LOS MERCADOS NACIONALES
REPRESENTATIVOS PARA LA C.E.**

MERCADO REPRESENTATIVO Cordero 9-19 kg	Semana 13-19/06 2016	Semana 20-26/06 2016	Variación €
Escorxador Mercabarna	550,77	551,29	0,52
Mat. Valencia	589,14	675,74	86,60
Mercamadrid	562,64	562,64	0,00
Albacete	497,38	497,38	0,00
Extremadura	473,56	473,56	0,00
Medina del Campo	650,00	650,00	0,00
Talavera de la Reina	510,35	510,35	0,00
Zaragoza	526,28	526,28	0,00
<i>Media ponderada</i>	543,99	546,44	2,45

PRECIOS EN MERCADOS REPRESENTATIVOS - PRODUCTOS GANADEROS**D-1)-CANAL PORCINO CAPA BLANCA
CLASIFICACIÓN EUROP R(CE) N° 1249/2008**

Euro/100 kg Canal

	Clase S			Clase E			Clase U		
	Semana 13-19/06 2016	Semana 20-26/06 2016	Variación €	Semana 13-19/06 2016	Semana 20-26/06 2016	Variación €	Semana 13-19/06 2016	Semana 20-26/06 2016	Variación €
PRECIO MEDIO NACIONAL	154,33	158,86	4,53	148,22	153,79	5,56	155,49	160,67	5,18

	Clase R			Clase O			Clase P		
	Semana 13-19/06 2016	Semana 20-26/06 2016	Variación €	Semana 13-19/06 2016	Semana 20-26/06 2016	Variación €	Semana 13-19/06 2016	Semana 20-26/06 2016	Variación €
PRECIO MEDIO NACIONAL	157,23	163,98	6,75	154,56	161,09	6,53	143,38	143,77	0,39

D-2)-PORCINO CEBADO

Euros/kg vivo

LONJAS	SELECTO			NORMAL			GRASO		
	Semana 13-19/06 2016	Semana 20-26/06 2016	Variación €	Semana 13-19/06 2016	Semana 20-26/06 2016	Variación €	Semana 13-19/06 2016	Semana 20-26/06 2016	Variación €
Albacete	1,48	1,48	0,00	1,45	1,45	0,00	1,41	1,41	0,00
Barcelona	--	--	--	1,31	1,34	0,03	1,28	1,31	0,03
Huesca	1,23	1,27	0,04	1,21	1,25	0,04	1,19	1,23	0,04
Lleida	1,22	1,26	0,04	1,21	1,25	0,04	1,20	1,24	0,04
Murcia	1,29	1,32	0,04	1,28	1,31	0,04	1,27	1,30	0,04
Pontevedra	1,26	1,28	0,03	1,23	1,26	0,03	1,60	1,64	0,04
Salamanca	1,22	1,26	0,03	1,22	1,24	0,03	1,18	1,20	0,03
Segovia	1,26	1,29	0,03	1,25	1,28	0,03	1,33	1,35	0,02
Zaragoza	1,25	1,29	0,04	1,21	1,25	0,04	1,20	1,24	0,04

PRECIOS EN MERCADOS REPRESENTATIVOS - PRODUCTOS GANADEROS - PORCINO**E) - PORCINO PRECOZ
LECHONES, OTRAS CALIDADES.**

Euro/100 Kg vivo

Cerdas de Desvieje	Semana 13-19/06 2016	Semana 20-26/06 2016	Variación €
Cerdas de Desvieje	57,65	58,76	1,12
CERDOS CEBADOS			
Categoría U	119,73	123,72	3,99
LECHONES			
Lleida.Base 20kg de peso.	150,00	155,00	5,00
Segovia.Base 20kg de peso.	140,00	150,00	10,00
Media nacional. Calidad Normal. Base 20 kg de peso	154,70	160,71	6,01

F) - TRONCO IBÉRICO

Euro/100 Kg vivo

TOSTONES	Semana 13-19/06 2016	Semana 20-26/06 2016	Variación €
De 5 a 9 kilos	222,20	217,84	-4,36
De 9 a 12 kilos	313,03	278,18	-34,86
LECHONES			
Lechón Ibérico Cruzado Base 23 kg	272,10	267,74	-4,36
MARRANOS			
Marranos Ibéricos de 35 a 60 kg	231,02	231,02	0,00
PRIMALES			
Primales Ibéricos de 60 a 100 kg	--	--	--
CERDO CEBADO			
Cerdo Cebado (Intensivo)	176,89	176,72	-0,17
Cerdo Cebado de Campo (Extensivo)	187,78	188,18	0,39
Cerdo Cebado de Bellota 100% Ibérico	--	--	--
DESVEJE			
Reproductores de desvieje	91,30	91,30	0,00
REPRODUCTORES			
Reproductores >6 meses	322,07	322,07	0,00
CASTRONAS			
Castronas	86,96	86,96	0,00

Denominaciones de acuerdo con la Norma de Calidad (RD 4/2014)

PRECIOS DE MERCADO. PAÍSES MIEMBROS UE

Semana 24 (13 al 19 de junio). Año 2016

**1.- PRECIO MEDIO NACIONAL (EUROS\100 kg CANAL) DE CANALES DE BOVINO PESADO
SEGÚN MODELO COMUNITARIO DE CLASIFICACIÓN (R(CE) No 1249/2008 y R(UE) No 148/2014)
(Euros/100 kg)**

CATEGORIA	CLASE DE CONFORMACIÓN Y DE ESTADO DE ENGRASAMIENTO	Alemania (DE)	Irlanda (IE)	España (ES)	Francia (FR)	Italia (IT)	Polonia (PL)	Portugal (PT)	Reino Unido (UK)	UE-28	% España / UE
Categoría A: Canales de machos jóvenes sin castrar de más de 12 y menos 24 meses	Muy buena y poco cubierta (U-2)	359,9	402,9	381,0	393,0	398,7	313,7	374,2	412,9	383,2	-0,6
	Muy buena y cubierta (U-3)	356,7	405,7	380,6	371,0	393,5	316,8	374,1	415,7	372,4	2,2
	Buena y poco cubierta (R-2)	354,4	391,1	367,1	357,0	361,5	304,5	362,5	399,3	355,6	3,2
	Buena y cubierta (R-3)	349,6	395,8	364,9	352,0	376,5	306,9	365,8	406,3	360,0	1,4
	Menos buena y poco cubierta (O-2)	327,9	371,8	346,1	307,0	300,7	294,5	332,4	355,7	328,5	5,4
	Menos buena y cubierta (O-3)	332,6	376,3	339,6	302,0	306,4	298,2	358,5	367,1	334,3	1,6
	Categoría A	348,2	392,1	366,5	358,5	390,1	300,7	360,0	387,9	359,0	2,1
Categoría D: Hembras paridas	Buena y cubierta (R-3)	300,0	340,7	246,6	365,0	283,7	260,6	244,9	334,6	334,2	-26,2
	Buena y grasa (R-4)	302,0	338,6	266,9	345,0		270,7	235,5	330,6	315,0	-15,3
	Menos buena y poco cubierta (O-2)	270,8	310,3	210,1	313,0	230,0	242,8	205,1	289,2	253,8	-17,2
	Menos buena y cubierta (O-3)	276,8	318,3	219,7	306,0	263,3	252,5	206,8	303,6	278,5	-21,1
	Menos buena y grasa (O-4)	281,1	318,5	236,9	292,0	276,1	257,0	209,1	305,0	290,0	-18,3
	Mediocre y poco cubierta (P-2)	216,1	288,6	175,7	246,0	213,0	218,1	191,6	248,9	226,2	-22,3
	Mediocre y cubierta (P-3)	223,9	309,0	237,0	271,0	238,2	230,9	197,7	267,9	264,7	-10,5
	Categoría D	267,8	315,4	221,4	311,1	233,7	245,2	202,6	294,8	276,4	-19,9
Categoría E: Hembras de más de 12 meses	Muy buena y poco cubierta (U-2)	357,8	424,1	396,7	423,0	436,1	292,3	377,6	429,3	422,4	-6,1
	Muy buena y cubierta (U-3)	353,4	428,9	381,6	445,0	445,5	296,1	378,0	431,3	414,9	-8,0
	Buena y poco cubierta (R-2)	354,3	407,1	379,3	380,0	428,8	285,3	371,8	412,5	372,2	1,9
	Buena y cubierta (R-3)	349,5	413,0	373,3	382,0	391,6	292,9	362,7	418,9	379,9	-1,7
	Buena y grasa (R-4)	342,3	412,2	361,7	357,0		293,1	321,7	417,3	403,5	-10,4
	Menos buena y poco cubierta (O-2)	272,6	381,2	324,9	297,0	270,7	269,3	353,4	352,1	298,6	8,8
	Menos buena y cubierta (O-3)	280,8	398,0	345,4	323,0	275,5	274,6	350,1	386,1	332,0	4,0
	Menos buena y grasa (O-4)	284,3	397,8	351,0	309,0	283,6	276,6	354,6	399,1	377,4	-7,0
	Categoría E	328,0	408,5	375,1	396,8	432,7	279,8	364,0	409,9	381,3	-1,6
Categoría Z: Canales de machos y hembras de más de 8 y menos de 12 meses	Muy buena y poco cubierta (U-2)			400,3		437,5		379,1		410,9	-2,6
	Muy buena y cubierta (U-3)			401,5				378,3		400,9	0,2
	Buena y poco cubierta (R-2)	263,8		381,9		381,4	300,8	355,5	279,5	369,7	3,3
	Buena y cubierta (R-3)			374,5		387,8		370,3	316,9	374,3	0,0
	Menos buena y poco cubierta (O-2)	220,0		322,1		442,1	281,6	332,4	352,5	328,5	-1,9
	Menos buena y cubierta (O-3)			333,1		368,0		362,5		337,4	-1,3
	Categoría Z	240,8		359,0		426,2	286,0	348,8	345,0	358,8	0,1

**2.- PRECIO MEDIO NACIONAL DE ANIMALES VIVOS DE LA ESPECIE BOVINA EN MERCADOS REPRESENTATIVOS
(R(UE) N° 807/2013.)**

CATEGORIA	Alemania (DE)	Irlanda (IE)	España (ES)	Francia (FR)	Italia (IT)	Polonia (PL)	Reino Unido (UK)	UE-28	% España / UE
Bovinos de más de 6 y menos de 12 meses (Euros/100 kg vivo) (Media ponderada Frison y Cruzado)	179,00	244,00	230,62	264,00	283,00	211,58	230,47	236,63	-2,54
Terneros de 8 días a 4 semanas (Euros/cabeza):									
. FRISON/PAIS	119,56	173,95	111,25	119,00	158,94	122,95	80,60	121,23	-8,23
. CRUZADO	189,90	243,35	248,75	263,00	223,65	177,45	303,00	243,80	2,03

PRECIOS DE MERCADO. PAÍSES MIEMBROS UE

Semana 24 (13 al 19 de junio). Año 2016

B) OVINO**PRECIO MEDIO NACIONAL DE CANALES DE OVINO EN MERCADOS REPRESENTATIVOS (R(CE) No 315/2002)
(EUROS\100 kg CANAL)**

CATEGORIA	Bulgaria (BG)	Alemania (DE)	España (ES)	Francia (FR)	Irlanda (IE)	Italia (IT)	Holanda (NL)	Polonia (PL)	Portugal (PT)	Reino Unido (UK)	UE-28	% España / UE
Canales de Corderos Pesados (>13 kg)		550,00	456,40	568,00	464,11		544,67	346,10		520,55	497,04	-8,18
Canales de Corderos Ligeros (<13 kg)	563,55		620,71			524,29			412,00		546,80	13,52

C) PORCINO**PRECIO MEDIO NACIONAL DE LA ESPECIE PORCINA, SEGÚN MODELO COMUNITARIO DE CLASIFICACIÓN (R(CE) No 1249/2008 y R(UE) No 148/2014)
(EUROS\100 kg CANAL)**

CATEGORIA	Bulgaria (BG)	Alemania (DE)	España (ES)	Francia (FR)	Irlanda (IE)	Italia (IT)	Holanda (NL)	Polonia (PL)	Portugal (PT)	Reino Unido (UK)	UE-28	% España / UE
Porcino. Clase S (>60% magro)		162,98	154,33	150,00	148,61		142,97	149,22	164,00	154,85	153,70	0,41
Porcino. Clase E (60-55% magro)	167,46	157,45	148,22	142,00	147,86	149,18	141,83	147,47	164,00	151,98	150,75	-1,68
Porcino. Clase R (50-45% magro)			157,23			167,69				145,05	167,30	-6,02
Lechones (Euros/unidad)		51,80	30,94	32,80		67,94	37,25	34,69	37,00	51,18	42,50	-27,20

D) POLLOS Y HUEVOS**PRECIO MEDIO NACIONAL DE CANALES DE POLLOS (65% RENDIMIENTO), Y DE HUEVOS, MEDIA DE LAS CLASES L Y M
SEGÚN MODELO COMUNITARIO DE CLASIFICACIÓN (R(CE) Nº 546/2003)**

CATEGORIA	Bulgaria (BG)	Alemania (DE)	España (ES)	Francia (FR)	Irlanda (IE)	Italia (IT)	Holanda (NL)	Polonia (PL)	Portugal (PT)	Reino Unido (UK)	UE-28	% España / UE
Pollos. 65% de rendimiento (Euros/100kg canal)	142,13	267,00	163,80	225,00	96,87	187,50	186,00	127,11	162,00	157,88	181,32	-9,66
Huevos. Media Clases L y M (Euros/100 kg)	98,30	94,73	74,81	97,76	138,89	142,46	83,00	115,68	93,92	120,99	105,51	-29,10



GOBIERNO
DE ESPAÑA

MINISTERIO
DE AGRICULTURA, ALIMENTACIÓN
Y MEDIO AMBIENTE