



11 de mayo 2016

---

**Índice:**

---

1. Precios Medios Nacionales, comentarios y gráficos
2. Precios en Mercados Representativos UE (nacionales)
  - 2.1 Cereales
  - 2.2 Vinos de mesa
  - 2.3 Aceites y Semillas
  - 2.4 Frutas y Hortalizas
  - 2.5 Vacuno
  - 2.6 Ovino
  - 2.7 Porcino
3. Precios en Mercados Representativos UE (semana anterior)



GOBIERNO  
DE ESPAÑA

MINISTERIO  
DE AGRICULTURA, ALIMENTACIÓN  
Y MEDIO AMBIENTE

## **SECRETARÍA GENERAL TÉCNICA**

Subdirección General de Estadística

[sgestadi@magrama.es](mailto:sgestadi@magrama.es)

<http://www.magrama.gob.es/es/estadistica/temas/default.aspx>

Publicación elaborada por la  
Secretaría General Técnica  
Subdirección General de Estadística



**MINISTERIO DE AGRICULTURA, ALIMENTACIÓN Y MEDIO AMBIENTE**

### **Edita**

© Ministerio de Agricultura, Alimentación y Medio Ambiente  
Secretaría General Técnica  
Centro de Publicaciones  
Catálogo de Publicaciones de la Administración General del Estado:  
<http://publicacionesoficiales.boe.es/>

N.I.P.O.: 280-15-017-3

Se permite la utilización, copia o reproducción de los datos de este Boletín siempre que se cite expresamente su procedencia

## PRECIOS MEDIOS NACIONALES AGRÍCOLAS

PRODUCTOS AGRÍCOLAS (especificaciones)		Semana 17 25/04-01/05	Semana 18 2 - 8 /05	Variación semanal euros	Variación semanal %
<b>CEREALES, alfalfa y pira de girasol</b>					
(1)	Trigo blando panificable (€/t)	167,82	167,60	-0,22	-0,13
(1)	Cebada pienso (€/t)	164,35	163,85	-0,50	-0,30
(1)	Maíz grano (€/t)	170,30	170,32	0,02	0,01
(4)	Arroz cáscara (€/t)	313,87	313,21	-0,66	-0,21
(1)	Alfalfa (€/t)	159,41	159,78	0,37	0,23
(1)	Pira de girasol (€/t)	370,80	371,51	0,71	0,19
<b>VINOS (sin Indicación Geográfica)</b>					
(2)	Vino blanco (€/hgdo)	2,44	2,37	-0,07	-2,87
(2)	Vino tinto, 12 puntos de color (€/hgdo)	2,99	2,99	0,00	0,00
<b>ACEITES VEGETALES</b>					
(3)	Aceite de oliva virgen, de 0,8° a 2° (€/100 kg)	299,09	289,28	-9,81	-3,28
(3)	Aceite de oliva lampante, más de 2° (€/100 kg)	284,52	277,01	-7,51	-2,64
(3)	Aceite de orujo crudo (€/100 kg)	100,25	99,88	-0,37	-0,37
(3)	Aceite girasol refinado (€/100 kg)	84,59	83,67	-0,92	-1,09
<b>FRUTAS</b>					
(4)	Limón (€/100 kg)	108,46	110,38	1,91	1,76
(4)	Naranja (€/100 kg)	44,00	44,65	0,65	1,48
(4)	Manzana Golden (€/100 kg)	35,89	38,02	2,13	5,94
(4)	Albaricoque (€/100kg)	-	121,68	-	-
(4)	Melocotón (€/100kg)	-	88,23	-	-
(4)	Plátano (€/100kg)	29,74	29,32	-0,42	-1,41
<b>HORTALIZAS</b>					
(4)	Acelga (€/100kg)	39,15	39,72	0,57	1,46
(4)	Alcachofa (€/100kg)	54,02	53,12	-0,90	-1,66
(4)	Calabacín (€/100kg)	31,66	37,08	5,42	17,11
(4)	Fresón (€/100 kg)	83,00	97,00	14,00	16,87
(4)	Judía verde tipo plana (€/100 kg)	193,27	190,22	-3,05	-1,58
(4)	Lechuga Romana (€/100 kg)	31,23	34,16	2,93	9,39
(4)	Pimiento verde tipo italiano (€/100 kg)	65,09	65,87	0,77	1,19
(4)	Tomate liso (€/100 kg)	33,25	37,87	4,61	13,88
(4)	Patata (€/100 kg)	46,09	47,96	1,87	4,05

Posición comercial:

(1) Entrada industria; (2) Salida bodega; (3) Salida almazara; (4) Granel: sobre árbol, finca, almacén, agricultor, alhóndiga, lonja

- **CEREALES (▼)**: Ligeras fluctuaciones en los precios medios de los cereales grano, aunque con predominio de los descensos. Cebada pienso (-0,30%), arroz cáscara (-0,21%) y trigo blando panificable (-0,13%). El maíz grano sube un 0,01%.
- **VINOS SIN DOP/IGP (▼)**: Diferente comportamiento en los precios medios de los vinos. El vino blanco baja un (-2,87%), mientras que el vino tinto se mantiene estable.
- **ACEITES VEGETALES (▼)**: Movimientos bajistas en los precios medios de los aceites. Aceite de oliva virgen (-3,28%), aceite de oliva lampante (-2,64%), aceite de orujo crudo (-0,37%) y aceite de girasol refinado (-1,09%).
- **CÍTRICOS (▲)**: Continúan en cotas elevadas y al alza, aunque ya en menor medida, los precios medios en origen de los cítricos: limón Verna (1,76%) y naranja grupo Navel (1,48%)
- **FRUTAS DE PEPITA (=)**: Al final de la campaña, ligero repunte de la cotización de la manzana Golden (5,94%).
- **FRUTAS DE HUESO**: Se van iniciando las campañas de la fruta de hueso con cotizaciones elevadas de las variedades tempranas.
- **HORTALIZAS (▲)**: Subidas bastante generalizadas de los precios medios en origen de los productos hortícolas: destacan las del calabacín (17,11%), el fresón (16,87%) y el tomate redondo liso (13,88%). Ligero incremento también de la cotización de la patata (4,05%).

# PRECIOS MEDIOS NACIONALES AGRÍCOLAS

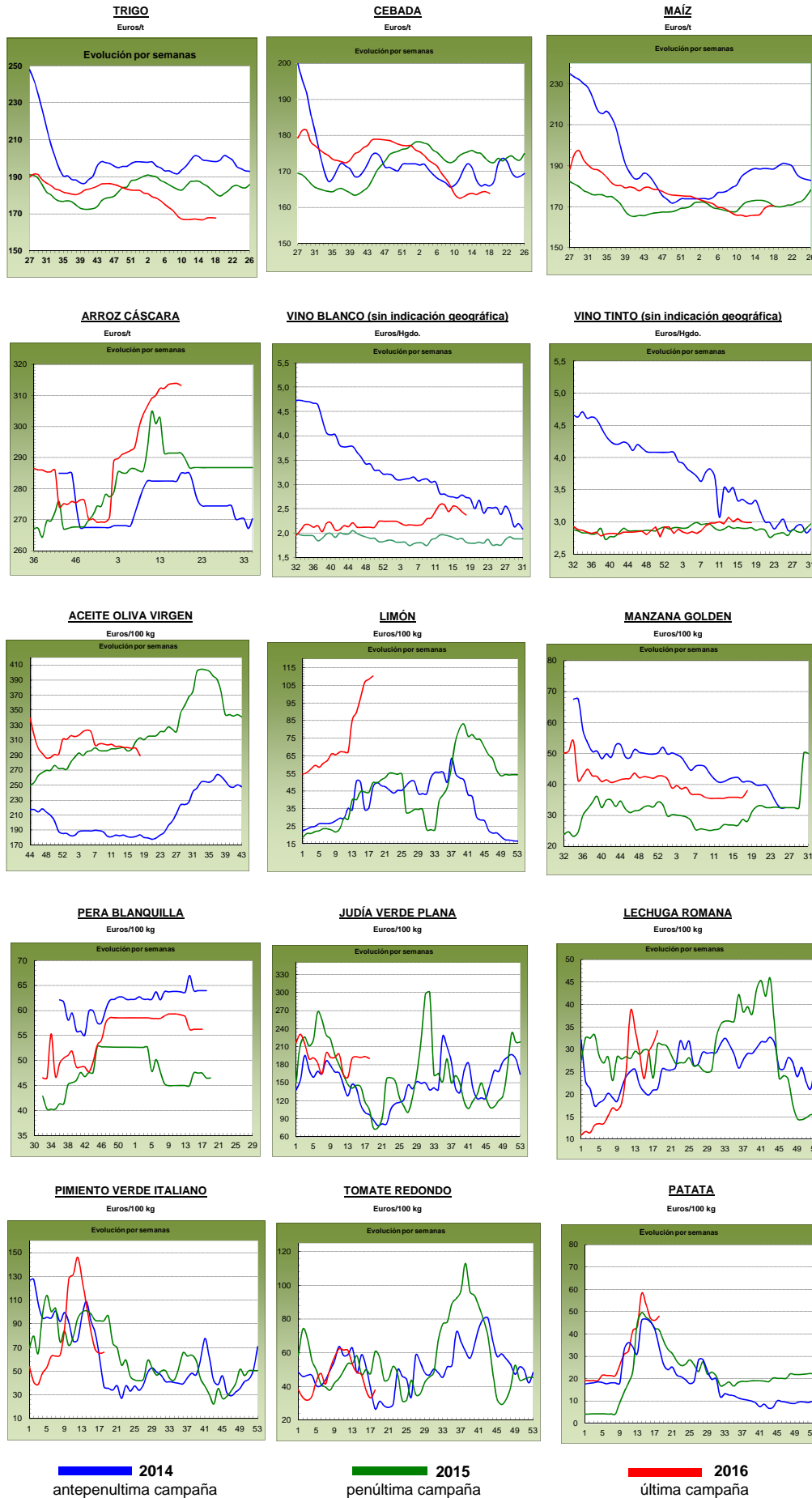

## PRECIOS MEDIOS NACIONALES GANADEROS

PRODUCTOS GANADEROS (especificaciones)		Semana 17 25/04-01/05	Semana 18 02-08/05	Variación semanal euros	Variación semanal %
<b>VACUNO</b>					
(5)	Ternera, 180-300 kilos (€100 kg canal)	373,53	372,79	-0,74	-0,20
(5)	Machos de 12 a 24 meses (Clase R) (€100 kg canal)	365,55	372,24	6,69	1,83
(5)	Animales de 8 a 12 meses (Clase R) (€100 kg canal)	374,56	374,95	0,39	0,10
(5)	Bovino vivo, conjunto categorías (€100 kg vivo)	192,40	191,75	-0,65	-0,34
<b>CORDERO</b>					
(5)	Corderos 9-19 kilos (€100 kg canal)	553,39	550,61	-2,78	-0,50
(5)	Corderos 12-16 kilos (€100 kg canal)	501,40	499,86	-1,54	-0,31
<b>PORCINO</b>					
(5)	Porcino >60% magro (Clase S) (€100 kg canal)	122,69	125,69	3,00	2,45
(5)	Porcino 60-55% magro (Clase E) (€100 kg canal)	119,15	121,71	2,56	2,15
(5)	Porcino 55-50% magro (Clase U) (€100 kg canal)	123,14	126,44	3,30	2,68
(5)	Porcino 50-45% magro (Clase R) (€100 kg canal)	121,64	125,57	3,93	3,23
(5)	Lechon 20 kg (€unidad)	26,26	26,46	0,20	0,76
<b>POLLO</b>					
(6)	Pollo, media de canales del 83% y 65% rdto. (€100 kg canal)	156,86	156,82	-0,04	-0,03
(6)	Pollo P10 (83% rdto.) (€100 kg canal)	160,28	160,28	0,00	0,00
(6)	Pollo P90 (65% rdto.) (€100 kg canal)	156,47	156,42	-0,05	-0,03
<b>HUEVOS</b>					
(7)	Huevos, media Clase L y M (€100 kg)	69,06	68,05	-1,01	-1,46
(7)	Huevos - Clase L (€docena)	0,57	0,56	-0,01	-1,75
(7)	Huevos - Clase M (€docena)	0,47	0,47	0,00	0,00
<b>CONEJO</b>					
(8)	Conejo 1,8-2,2 kilo, vivo (€100 kg)	144,08	144,07	-0,01	-0,01
<b>LECHE Y PRODUCTOS LÁCTEOS</b>					
(10)	Suero de leche en polvo (€100 kg)	47,65	52,04	4,39	9,21
(9)	Leche de vaca (€100 litros). Fuente: FEAGA	Precio marzo 2016: 30,30 €100 litros			
<b>MIEL</b>					
(11)	Miel multifloral a granel (€100 kg)	Precio marzo 2016: 336,08 €100 kg			

### Posición comercial:

- (5) Entrada matadero; (6) Salida muelle matadero; (7) Salida muelle centro de embalaje; (8) Salida granja; (9) Precio pagado al ganadero  
 (10) Precio franco fábrica sin impuestos ni costes; (11) Venta a la industria o mayorista

### COMENTARIOS DE MERCADO

- **VACUNO:** Comportamiento dispar en la evolución de los precios de la **carne de vacuno**, con subidas de precios del 1,83% en las canales de los machos 12-24 meses, estabilidad en las canales de los animales 8-12 meses (0,10%) y descenso de cotizaciones en las canales de ternera (-0,20%). Los precios de los **animales vivos** anotan retrocesos del (-0,34%), manteniendo la misma tendencia descendente de las semanas previas.
- **CORDERO** (=): Variación del (-0,40%), de media, en el precio de la canal de cordero, en un mercado difícil marcado por una oferta que supera ampliamente a la demanda. El consumo español sigue bajo mínimos y la exportación hacia los países árabes es baja, solamente la salida de animales hacia Francia mantiene los precios.
- **PORCINO** (▲): Subida del 2,63%, de media, en las diferentes categorías de **canales de porcino de capa blanca**. La salida de canales congeladas tras el almacenamiento privado de primeros de año, no ha sido óbice para que el precio de las canales mantuviera la tendencia alcista de las últimas semanas. De nuevo, es la importante demanda china la que impulsa los precios al alza, no solo españoles, sino también europeos. Los precios del **lechón base 20 kg** (▲) suben el 0,76% en un mercado en el que el equilibrio entre oferta y demanda se mantiene.
- **POLLOS** (=): Los precios de la canal de pollo se mantuvieron en esta semana (-0,03%) debido a que la oferta se ajustó a la demanda existente y el consumo estuvo en niveles similares a los de la semana previa.
- **HUEVOS** (▼): Prosigue el descenso en el precio de los huevos (-1,75% en la docena de la Clase L y 0,00% en la de la Clase M), aunque más moderado que en las semanas previas. Este comportamiento se debe a un descenso en la oferta de huevos por el elevado sacrificio de gallinas ponedoras.
- **CONEJO** (=): Esta semana se ha producido equilibrio entre oferta y demanda en el conejo vivo de granja, lo que llevó a los precios a mantenerse estables (-0,01%).
- **PRODUCTOS LÁCTEOS:** En el mes de marzo, el precio de la **leche de vaca** (▼) bajó un (-0,98%) respecto a febrero, acumulando en el primer trimestre del año una bajada del (-1,62%). El precio del **suero de leche en polvo** (▲) se incrementó un 9,21% en la semana.

# PRECIOS MEDIOS NACIONALES GANADEROS

## VACUNO VIVO

Euro/100 kg vivo

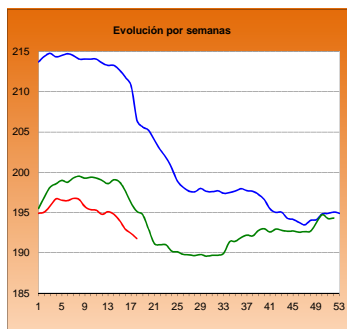

## MACHOS 12-24 MESES (Clase R)

Euro/100 kg canal

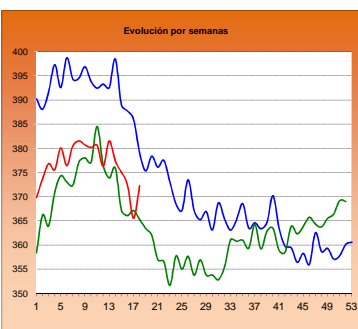

## TERNERAS (Conjunto de Clases)

Euro/100 kg canal

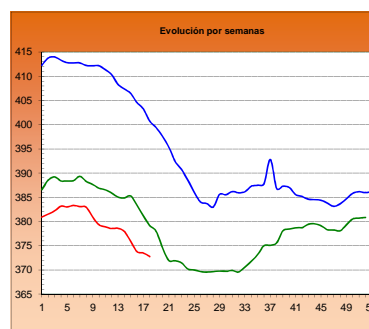

## ANIMALES DE 8-12 MESES (Clase R)

Euro/100 kg canal

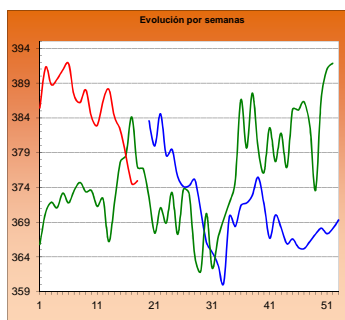

## CORDERO 12-16 kilos

Euro/100 kg canal

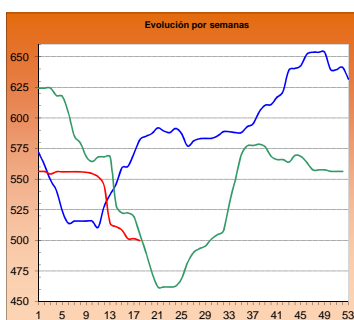

## CORDERO 9-19 kilos

Euro/100 kg canal

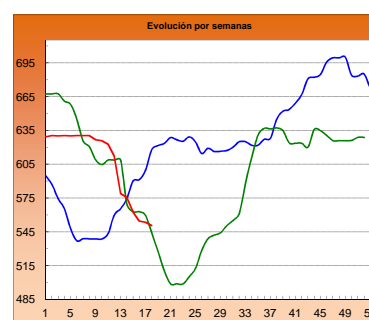

## PORCINO >60% magro (Clase S)

Euro/100 kg canal

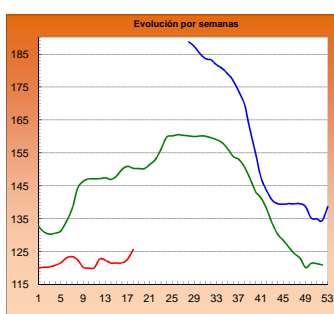

## PORCINO 60-55% magro (Clase E)

Euro/100 kg canal

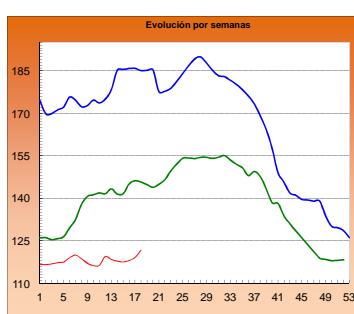

## LECHONES Base 20 kg

Euro/unidad

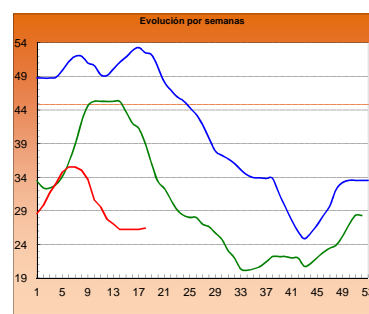

## POLLO Canales del 83% y 65% rdto.

Euro/100 kg canal

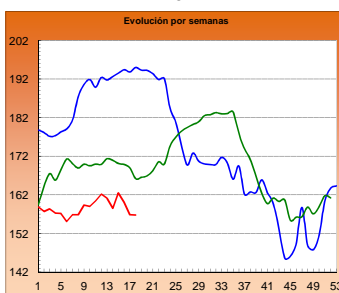

## POLLO P90

Euro/100 kg canal

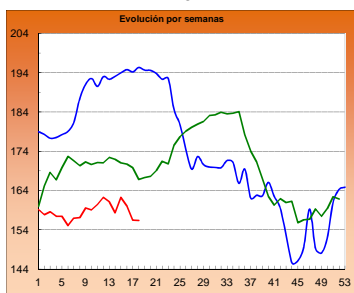

## POLLO P10

Euro/100 kg canal

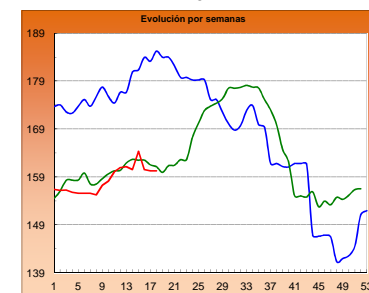

## HUEVOS Clase L

Euro/ 100 kg canal

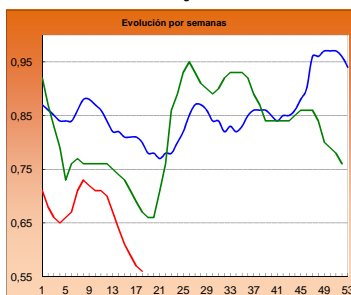

## HUEVOS Clase M

Euro/ Docena

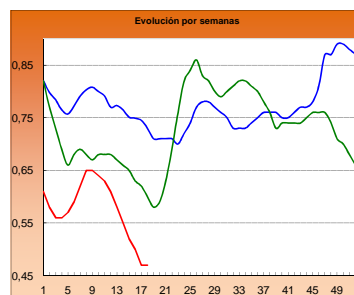

## CONEJO VIVO

Euro/100 kg vivo

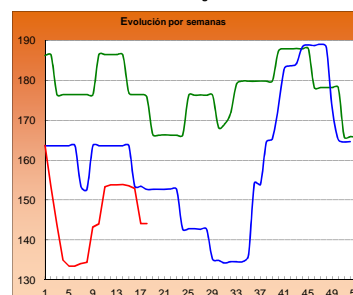

2014

2015

2016

**I-2 PRECIOS EN MERCADOS REPRESENTATIVOS - CEREAL**

Precios en Euro/Tonelada

**REGLAMENTO (UE) N° 1272/2009 DE LA COMISION. Artículo 56, apartado 3.**

**Precios de comercio al por mayor. Mercancia nacional y/o importada, sobre vehículo**

<b>PRODUCTO</b>	<b>MERCADO REPRESENTATIVO</b>	Semana 25/04-01/05 2016	Semana 02-08/05 2016	Variación €
<b>Trigo Blando Panificable</b>	Álava	165,00	165,00	0,00
	Albacete	168,00	167,00	-1,00
	Ávila	166,00	165,00	-1,00
	Badajoz	173,00	173,00	0,00
	Barcelona	175,00	175,00	0,00
	Burgos	161,99	161,29	-0,70
	Cádiz	188,00	188,00	0,00
	Ciudad Real	172,00	173,00	1,00
	Córdoba	185,00	185,00	0,00
	La Coruña	172,00	172,00	0,00
	Cuenca	168,00	167,00	-1,00
	Gerona	175,00	175,00	0,00
	Guadalajara	171,00	171,00	0,00
	Huesca	167,00	167,00	0,00
	León	169,40	169,30	-0,10
	Lérida	167,00	166,00	-1,00
	La Rioja	162,00	162,00	0,00
	Madrid	171,00	171,00	0,00
	Navarra	168,00	168,00	0,00
	Orense	178,00	178,00	0,00
	Palencia	163,60	163,80	0,20
	Salamanca	169,40	168,00	-1,40
	Segovia	166,80	166,80	0,00
	Sevilla	187,00	187,00	0,00
	Soria	167,80	168,00	0,20
	Tarragona	167,00	167,00	0,00
	Teruel	170,00	170,00	0,00
Toledo	174,00	174,00	0,00	
Valencia	--	175,00	--	
Valladolid	164,80	165,40	0,60	
Zamora	165,80	166,00	0,20	
Zaragoza	170,00	170,00	0,00	
<b>Trigo Duro</b>	Cádiz	225,00	225,00	0,00
	Córdoba	240,00	240,00	0,00
	Huelva	225,00	225,00	0,00
	Sevilla	225,00	225,00	0,00
	Zaragoza	230,00	230,00	0,00

**I-2 PRECIOS EN MERCADOS REPRESENTATIVOS - CEREAL**

Precios en Euro/Tonelada

**REGLAMENTO (UE) N° 1272/2009 DE LA COMISION. Artículo 56, apartado 3.**

**Precios de comercio al por mayor. Mercancia nacional y/o importada, sobre vehículo**

<b>PRODUCTO</b>	<b>MERCADO REPRESENTATIVO</b>	Semana 25/04-01/05 2016	Semana 02-08/05 2016	<b>Variación €</b>
<b>Cebada Pienso</b>	Albacete	160,60	159,80	-0,80
	Ávila	165,00	164,00	-1,00
	Barcelona	174,00	172,00	-2,00
	Burgos	159,85	159,16	-0,69
	Cádiz	172,00	172,00	0,00
	Ciudad Real	164,00	164,20	0,20
	Córdoba	175,00	175,00	0,00
	La Coruña	170,00	170,00	0,00
	Cuenca	162,00	160,00	-2,00
	Gerona	174,00	172,00	-2,00
	Granada	170,00	170,00	0,00
	Guadalajara	161,00	160,20	-0,80
	Huelva	174,00	174,00	0,00
	Huesca	165,00	165,00	0,00
	León	172,00	172,00	0,00
	Lérida	167,00	165,00	-2,00
	Murcia	173,00	171,00	-2,00
	Navarra	164,00	164,00	0,00
	Orense	176,00	176,00	0,00
	Asturias	173,00	173,00	0,00
	Palencia	161,00	161,20	0,20
	Salamanca	169,20	167,80	-1,40
	Segovia	160,20	160,20	0,00
	Soria	162,20	162,30	0,10
	Teruel	165,00	165,00	0,00
	Toledo	168,60	168,60	0,00
Valladolid	162,85	162,85	0,00	
Zamora	168,80	168,80	0,00	
Zaragoza	165,00	165,00	0,00	
<b>Cebada Malta</b>	Albacete	180,00	180,00	0,00
	Burgos	165,00	166,00	1,00
	Cuenca	180,00	180,00	0,00
	Huesca	174,00	174,00	0,00
	La Rioja	170,00	170,00	0,00
	Navarra	176,00	176,00	0,00
	Segovia	160,00	160,00	0,00
	Soria	168,00	168,00	0,00
	Valencia	171,00	171,00	0,00
Valladolid	169,50	169,50	0,00	



**I-2 PRECIOS EN MERCADOS REPRESENTATIVOS - CEREAL**

Precios en Euro/Tonelada

**REGLAMENTO (UE) N° 1272/2009 DE LA COMISION. Artículo 56, apartado 3.**

**Maíz grano, precios de comercio al por mayor. Mercancia nacional y/o importada, sobre vehículo**

**Arroz cáscara, arroz blanco precios salida almacén agricultor**

<b>PRODUCTO</b>	<b>MERCADO REPRESENTATIVO</b>	Semana 25/04-01/05 2016	Semana 02-08/05 2016	<b>Variación €</b>
<b>Maíz Grano</b>	Albacete	171,80	171,80	0,00
	Badajoz	171,00	171,00	0,00
	Barcelona	178,00	178,00	0,00
	Cáceres	171,00	171,00	0,00
	Ciudad Real	172,00	174,00	2,00
	Córdoba	172,00	172,00	0,00
	La Coruña	178,00	178,00	0,00
	Gerona	178,00	178,00	0,00
	Guadalajara	176,00	177,00	1,00
	Huelva	176,00	177,00	1,00
	Huesca	169,00	169,00	0,00
	León	165,40	165,40	0,00
	Lérida	168,00	167,00	-1,00
	Madrid	176,00	177,00	1,00
	Murcia	174,00	174,00	0,00
	Navarra	166,00	168,00	2,00
	Pontevedra	178,00	178,00	0,00
	Salamanca	170,20	169,60	-0,60
	Sevilla	178,00	178,00	0,00
	Tarragona	173,00	173,00	0,00
Toledo	172,00	172,00	0,00	
Valencia	178,00	177,00	-1,00	
Valladolid	168,65	167,10	-1,55	
Zamora	166,40	166,40	0,00	
Zaragoza	175,00	175,00	0,00	
<b>Arroz cáscara (Indica)</b>	Badajoz	295,78	295,78	0,00
	Sevilla	309,07	309,07	0,00
<b>Arroz cáscara (Japónica)</b>	Badajoz	318,25	318,25	0,00
	Sevilla	341,00	341,00	0,00
	Valencia	355,00	350,00	-5,00
<b>Arroz blanco (Indica)</b>	Badajoz	572,36	572,36	0,00
	Sevilla	535,04	535,04	0,00
	Valencia	540,00	540,00	0,00
<b>Arroz blanco (Japónica)</b>	Badajoz	591,30	591,30	0,00
	Sevilla	536,99	536,99	0,00
	Valencia	606,00	606,00	0,00
<b>Arroz blanco vaporizado (Indica)</b>	Badajoz	638,00	638,00	0,00
	Sevilla	749,36	749,36	0,00
	Valencia	595,00	595,00	0,00
<b>Arroz partido</b>	Badajoz	322,00	322,00	0,00
	Valencia	327,50	327,50	0,00

**I-3 PRECIOS EN MERCADOS REPRESENTATIVOS  
VINOS BLANCO Y TINTO SIN INDICACION GEOGRAFICA  
Reglamentos UE Nº 479/2008 y 144/2013**

**En €/hgdo, salida bodega, a granel, pago al contado sin I.V.A.  
Precio de vino tinto referido al producto de 12 puntos de color**

<b>PRODUCTO</b>	<b>MERCADO REPRESENTATIVO</b>	<b>Semana 25/04-1/05 17 2016</b>	<b>Semana 2 - 8/05 18 2016</b>	<b>Variación €</b>
<b>VINO BLANCO</b>	<b>Albacete</b>	<b>2,84</b>	<b>2,85</b>	<b>0,01</b>
	<b>Badajoz</b>	<b>2,61</b>	<b>2,61</b>	<b>0,00</b>
	<b>Ciudad Real</b>	<b>2,34</b>	<b>2,34</b>	<b>0,00</b>
	<b>Cuenca</b>	<b>2,37</b>	<b>2,44</b>	<b>0,07</b>
	<b>Toledo</b>	<b>2,39</b>	<b>2,10</b>	<b>-0,30</b>
<b>VINO TINTO</b>	<b>Albacete</b>	<b>2,94</b>	<b>2,86</b>	<b>-0,08</b>
	<b>Ciudad Real</b>	<b>3,00</b>	<b>3,00</b>	<b>0,00</b>
	<b>Cuenca</b>	<b>3,12</b>	<b>3,18</b>	<b>0,06</b>
	<b>Badajoz</b>	<b>2,60</b>	<b>2,60</b>	<b>0,00</b>
	<b>Murcia</b>	<b>2,82</b>	<b>3,03</b>	<b>0,21</b>
	<b>Toledo</b>	<b>3,57</b>	<b>3,57</b>	<b>0,00</b>
	<b>Valencia</b>	<b>2,94</b>	<b>2,92</b>	<b>-0,03</b>

**I-4 PRECIOS EN MERCADOS REPRESENTATIVOS DE ACEITES**

Aceites. Precios sobre almazara, en €/100 kg, sin I.V.A.Rgtos C.E. 865/04 y 826/08

Semilla de girasol. Precios en centros de demanda, en €/100 kg, sin I.V.A. Rgto C.E.E. 3405/93

PRODUCTO Y ESPECIFICACIONES	MERCADO REPRESENTATIVO	Semana 17 25/04-1/05 2016	Semana 18 2 - 8/05 2016	Variación €
ACEITE DE OLIVA VIRGEN EXTRA Menos de 0,8°	Badajoz	315,00	305,00	-10,00
	Ciudad Real	309,00	304,00	-5,00
	Córdoba	316,00	306,50	-9,50
	Granada	316,79	302,50	-14,29
	Jaén	316,05	304,88	-11,18
	Málaga	316,35	308,24	-8,11
	Sevilla	322,50	317,59	-4,91
	Tarragona	320,00	312,50	-7,50
	Toledo	313,00	309,00	-4,00
ACEITE DE OLIVA VIRGEN De 0,8° a 2°	Badajoz	300,00	292,50	-7,50
	Córdoba	298,50	291,50	-7,00
	Granada	300,00	284,36	-15,64
	Jaén	299,22	287,91	-11,31
	Sevilla	304,00	297,18	-6,82
	Cadiz	299,00	292,00	-7,00
	Tarragona	302,50	290,00	-12,50
	Toledo	298,00	291,00	-7,00
	ACEITE DE OLIVA LAMPANTE Más de 2°	Córdoba	282,54	280,00
Granada		284,14	278,25	-5,89
Jaén		286,26	276,63	-9,63
Málaga		285,45	281,89	-3,57
Sevilla		286,73	285,89	-0,84
Tarragona		257,50	247,50	-10,00
Badajoz		285,00	282,50	-2,50
ACEITE DE OLIVA REFINADO		Córdoba	293,00	289,25
	Jaén	292,38	289,73	-2,65
	Tarragona	290,00	290,00	0,00
ACEITE DE ORUJO CRUDO	Córdoba	100,50	100,50	0,00
	Jaén	101,10	99,13	-1,97
	Tarragona	100,00	100,00	0,00
ACEITE DE ORUJO REFINADO	Córdoba	138,13	137,98	-0,14
	Jaén	141,00	140,23	-0,77
	Tarragona	140,00	140,00	0,00
ACEITE DE GIRASOL REFINADO	Córdoba	83,68	83,18	-0,50
	Sevilla	83,83	83,83	0,00
	Tarragona	85,50	84,00	-1,50
PIPA DE GIRASOL	Andalucía	374,51	374,03	-0,48
	Centro-Norte	367,10	369,00	1,90

## I-5 PRECIOS EN MERCADOS REPRESENTATIVOS - FRUTAS Y HORTALIZAS

## PRECIOS DE PRODUCTOS NACIONALES

Mercados representativos de producción

Rgtos. CE 1234/2007 y 543/2011

En €/100 kg, a salida agrupación de productores, envasado, sin I.V.A, incluyendo el precio del envase.

## CÍTRICOS

PRODUCTO	MERCADO	VARIEDAD O TIPO	CAT.	CALIBRE mm.	DIA/MES						
					2/5	3/5	4/5	5/5	6/5	7/5	8/5
LIMÓN	Alicante	Verna	I	3-4	161,73	164,00	160,78	163,00	160,00	-	-
	Murcia	Verna	I	3-4	175,00	169,00	170,00	175,00	174,00	-	-
	Málaga	Verna	I	3-4	179,00	178,00	180,00	177,00	180,00	-	-
MANDARINA	Castellón Valencia	Ortanique	I	1-2	63,89	61,28	65,21	69,30	64,64	64,35	68,17
		Ortanique	I	1-2	-	-	-	53,58	-	-	-
NARANJA	Alicante	Navel Lane Late	I	6-9	-	-	-	52,90	-	-	-
	Alicante	Valencia Late	I	6-9	-	-	-	62,13	-	-	-
	Valencia	Navel Lane Late	I	6-9	-	-	-	59,92	-	-	-
	Valencia	Valencia Late	I	6-9	-	-	-	65,12	-	-	-

## FRUTAS DE PEPITA

PRODUCTO	MERCADO	VARIEDAD O TIPO	CAT.	CALIBRE mm.	DIA/MES						
					2/5	3/5	4/5	5/5	6/5	7/5	8/5
MANZANA	Lleida	Golden Delicious	I	70-80	53,65	54,30	53,61	54,70	50,80	-	-
	Lleida	Granny Smith	I	70-80	54,00	54,00	54,00	54,00	54,00	-	-
	Lleida	Red Chief	I	70-80	57,00	57,00	57,00	57,00	57,00	-	-
	Girona	Golden Delicious	I	70-80	78,10	78,10	78,10	78,10	78,10	-	-
	Girona	Fuji	I	70-80	87,92	87,92	87,92	87,92	87,92	-	-
	Girona	Granny Smith	I	70-80	74,49	74,49	74,49	74,49	74,49	-	-
	Girona	Red Delicious	I	70-80	91,20	91,20	91,20	91,20	91,20	-	-
	PERA	Lleida	Conferencia	I	60-65+	69,38	77,69	73,04	72,84	69,43	-
Lleida		Condesa (Alexandrina)	I	65-70	64,00	64,00	64,00	64,00	64,00	-	-
Zaragoza		Blanquilla	I	55-60	-	87,18	-	68,18	60,00	-	-
Zaragoza		Conferencia	I	60-65+	-	77,45	-	75,42	-	-	-

## FRUTAS DE HUESO

PRODUCTO	MERCADO	VARIEDAD O TIPO	CAT.	CALIBRE mm.	DIA/MES						
					2/5	3/5	4/5	5/5	6/5	7/5	8/5
ALBARICOQUE	Murcia	-	0,00	45-50	300,00	300,00	290,00	290,00	290,00	-	-
MELOCOTÓN	Murcia	Pulpa amarilla	I	A/B	145,00	145,00	145,00	145,00	145,00	-	-
NECTARINA	Murcia	Pulpa amarilla	I	A/B	140,00	140,00	140,00	140,00	140,00	-	-
	Murcia	Pulpa blanca	I	A/B	140,00	140,00	140,00	140,00	140,00	-	-

## I-5 PRECIOS EN MERCADOS REPRESENTATIVOS - FRUTAS Y HORTALIZAS

## PRECIOS DE PRODUCTOS NACIONALES

Mercados representativos de producción

Rgtos. CE 1234/2007 y 543/2011

En €/100 kg, a salida agrupación de productores, envasado, sin I.V.A, incluyendo el precio del envase.

## HORTALIZAS

PRODUCTO	MERCADO	VARIEDAD O TIPO	CAT.	CALIBRE mm.	DIA/MES						
					2/5	3/5	4/5	5/5	6/5	7/5	8/5
AJO	Córdoba	Morado		45-55	265,00	265,00	265,00	265,00	265,00	-	-
	Cuenca	Morado		45-55	270,00	270,00	270,00	270,00	270,00	-	-
	Córdoba	Spring Blanco		50-60	255,00	255,00	255,00	255,00	255,00	-	-
	Córdoba	Spring Violeta		50-60	255,00	255,00	255,00	255,00	255,00	-	-
BERENJENA	Almería	Alargada		40y+	28,50	40,00	53,50	53,00	59,69	-	-
BRÓCOLI	Murcia	-		-	95,00	95,00	100,00	100,00	100,00	-	-
CALABACÍN	Almería	-		14-21	38,50	50,00	60,50	64,25	75,75	-	-
CHAMPIÑÓN	La Rioja	Cerrado		30-65	145,00	144,75	145,75	146,19	146,46	-	-
COLIFLOR	La Rioja	-		-	40,91	40,91	40,91	40,91	40,91	-	-
ESPÁRRAGO	Navarra	Blanco		20+	465,00	465,00	465,00	465,00	465,00	-	-
FRESA	Huelva	-		-	107,00	107,00	105,00	105,00	102,00	102,00	107,00
JUDÍA VERDE	Almería	Plana		-	164,29	174,00	186,00	177,00	185,00	-	-
	Granada	Plana		-	221,00	267,00	298,00	299,00	339,00	326,00	-
LECHUGA	Almería	Iceberg	I	400 g y +	148,30	140,17	160,39	163,92	165,97	153,46	-
	Murcia	Iceberg	I	400 g y +	160,00	160,00	160,00	162,00	162,00	-	-
	Murcia	Baby	I	-	156,00	156,00	156,00	160,00	160,00	-	-
	Murcia	Romana	I	-	119,00	119,00	118,00	119,00	118,00	-	-
PEPINO	Almería	Liso		350-500 g	49,25	33,00	31,50	39,00	59,00	-	-
PIMIENTO	Almería	Cuadrado Verde	I	70 mm y +	64,50	78,00	99,50	69,00	87,00	-	-
	Almería	Verde alargado	I	40 mm y +	-	-	-	47,00	40,00	-	-
	Murcia	Cuadrado Color (rojo o amarillo)	I	70 mm y +	150,00	149,79	150,91	149,23	152,09	-	-
	Murcia	Cuadrado Verde	I	70 mm y +	143,75	143,88	142,86	143,70	132,00	-	-
TOMATE	Almería	Redondo	I	57-100 mm	45,00	37,75	39,00	38,50	37,50	37,00	-
	Almería	Racimo	I	-	-	36,00	28,00	25,00	27,00	31,00	-
	Almería	Cereza	I	-	-	50,00	50,00	49,00	50,00	48,00	-
	Granada	Redondo	I	57-100 mm	57,00	57,00	49,00	39,00	60,00	61,00	-
	Granada	Cereza	I	-	126,00	124,00	125,00	121,00	118,00	117,00	-
	Murcia	Redondo	I	57-100 mm	75,00	75,00	75,33	75,91	74,35	-	-
ZANAHORIA	Cádiz	Nantesa		-	47,50	47,50	47,50	47,50	47,50	-	-

## I-6 PRECIOS EN MERCADOS REPRESENTATIVOS VACUNO Y OVINO

## A) BOVINO

## 1.- PRECIO MEDIO NACIONAL (Euro/100 kg Canal) DE CANALES DE BOVINO PESADO SEGÚN MODELO COMUNITARIO DE CLASIFICACIÓN (R(CE) No 1249/2008 y R(UE) No 148/2014).

CATEGORÍA	CLASE DE CONFORMACIÓN Y DE ESTADO DE ENGRASAMIENTO	Semana 25/04-01/05 2016	Semana 02-08/05 2016	Variación €
<b>Categoría A: Canales de machos jóvenes sin castrar de más de un año y menos de dos años</b>	Muy buena y poco cubierta (U-2)	387,76	392,19	4,43
	Muy buena y cubierta (U-3)	383,79	384,87	1,08
	<b>Precio medio ponderado</b>	<b>385,54</b>	<b>388,10</b>	<b>2,56</b>
	Buena y poco cubierta (R-2)	367,26	376,53	9,27
	Buena y cubierta (R-3)	364,23	368,91	4,68
	<b>Precio medio ponderado</b>	<b>365,55</b>	<b>372,24</b>	<b>6,69</b>
	Menos buena y poco cubierta(O-2)	345,68	343,71	-1,97
Menos buena y cubierta (O-3)	339,52	345,82	6,30	
<b>Precio medio ponderado</b>	<b>343,48</b>	<b>344,47</b>	<b>0,99</b>	
<b>Categoría D: Canales de hembras que hayan parido</b>	Mediocre y poco cubierta (P-2)	176,71	167,30	-9,41
	Mediocre y cubierta (P-3)	233,82	238,00	4,18
	<b>Precio medio ponderado</b>	<b>181,12</b>	<b>172,75</b>	<b>-8,36</b>
	Buena y cubierta (R-3)	251,38	250,38	-1,00
	Buena y grasa (R-4)	271,70	269,20	-2,50
	<b>Precio medio ponderado</b>	<b>257,48</b>	<b>256,03</b>	<b>-1,45</b>
	Menos buena y poco cubierta(O-2)	212,33	210,60	-1,73
	Menos buena y cubierta (O-3)	221,73	223,92	2,19
Menos buena y grasa (O-4)	242,27	238,18	-4,09	
<b>Precio medio ponderado</b>	<b>220,04</b>	<b>219,74</b>	<b>-0,30</b>	
<b>Categoría E: Canales de otras hembras (de 12 meses ó más)</b>	Muy buena y poco cubierta (U-2)	391,69	388,58	-3,11
	Muy buena y cubierta (U-3)	381,72	373,70	-8,02
	<b>Precio medio ponderado</b>	<b>384,12</b>	<b>377,28</b>	<b>-6,84</b>
	Buena y poco cubierta (R-2)	372,33	378,31	5,97
	Buena y cubierta (R-3)	368,46	377,31	8,85
	Buena y grasa (R-4)	366,80	364,76	-2,03
	<b>Precio medio ponderado</b>	<b>368,80</b>	<b>376,41</b>	<b>7,61</b>
	Menos buena y poco cubierta(O-2)	328,97	331,35	2,38
	Menos buena y cubierta (O-3)	340,30	339,64	-0,66
Menos buena y grasa (O-4)	360,00	360,00	0,00	
<b>Precio medio ponderado</b>	<b>338,62</b>	<b>338,74</b>	<b>0,13</b>	
<b>Categoría Z: Canales de animales desde 8 a menos de 12 meses</b>	Muy buena y poco cubierta (U-2)	402,92	409,91	6,99
	Muy buena y cubierta (U-3)	396,12	402,13	6,00
	<b>Precio medio ponderado</b>	<b>399,21</b>	<b>405,67</b>	<b>6,45</b>
	Buena y poco cubierta (R-2)	377,04	373,39	-3,65
	Buena y cubierta (R-3)	373,65	375,52	1,86
	<b>Precio medio ponderado</b>	<b>374,56</b>	<b>374,94</b>	<b>0,38</b>
	Menos buena y poco cubierta(O-2)	342,75	328,95	-13,81
Menos buena y cubierta (O-3)	338,74	338,73	-0,01	
<b>Precio medio ponderado</b>	<b>341,29</b>	<b>332,52</b>	<b>-8,76</b>	

**I-6 PRECIOS EN MERCADOS REPRESENTATIVOS VACUNO Y OVINO****2.-PRECIO MEDIO NACIONAL DEL BOVINO (Euro/100 kg)**

<b>BOVINO VIVO</b>	Semana 25/04-01/05 2016	Semana 02-08/05 2016	<b>Variación €</b>
Machos hasta 480 Kg. vivo	220,38	219,85	-0,53
Machos de más de 480 kg. vivo	201,68	200,86	-0,82
Hembras que hayan parido	92,83	91,53	-1,30
Otras hembras de hasta 380 Kg. vivo	220,38	220,04	-0,35
Otras hembras de más de 380 Kg. vivo	208,18	208,18	0,00

**3.-PRECIO MEDIO NACIONAL DE OTROS ANIMALES DE LA ESPECIE BOVINA ( R(CE) N° 2273/2002 ).**

<b>OTROS BOVINOS</b>	Semana 25/04-01/05 2016	Semana 02-08/05 2016	<b>Variación €</b>
Terneros de ocho días a cuatro semanas			
tipo cruzado	236,25	235,00	-1,25
tipo frisón/país	92,50	95,00	2,50
<i>Media ponderada nacional (Euro/Cabeza)</i>	164,38	165,00	0,62
Bovinos ligeros comprendidos entre seis y doce meses			
tipo cruzado	281,85	277,60	-4,24
tipo frisón/país	160,82	158,02	-2,79
<i>Media ponderada nacional (Euro/100 kg Vivo)</i>	239,49	235,75	-3,74

**B) CORDEROS****1.-PRECIOS MEDIOS NACIONALES DE CANALES DE OVINO FRESCAS O REFRIGERADAS R(CE) N° 315/2002  
Euro/100 kg Canal**

<b>CORDEROS I y II</b>	Semana 25/04-01/05 2016	Semana 02-08/05 2016	<b>Variación €</b>
Corderos I (12 a 13 kg/canal)	547,45	543,95	-3,50
Corderos II (13,1 a 16 kg/canal)	455,34	455,76	0,42
<i>Media ponderada</i>	501,40	499,86	-1,54

**2.-PRECIOS MEDIOS DE CANALES DE OVINO FRESCAS O REFRIGERADAS EN LOS MERCADOS NACIONALES  
REPRESENTATIVOS PARA LA C.E.**

<b>MERCADO REPRESENTATIVO Cordero 9-19 kg</b>	Semana 25/04-01/05 2016	Semana 02-08/05 2016	<b>Variación €</b>
Escorxador Mercabarna	551,81	552,86	1,04
Mat. Valencia	544,29	589,29	45,00
Mercamadrid	577,52	577,52	0,00
Albacete	526,58	526,58	0,00
Extremadura	485,61	485,61	0,00
Medina del Campo	650,00	650,00	0,00
Talavera de la Reina	510,35	510,35	0,00
Zaragoza	551,96	526,28	-25,68
<i>Media ponderada</i>	553,39	550,61	-2,78

**PRECIOS EN MERCADOS REPRESENTATIVOS - PRODUCTOS GANADEROS**

**D-1)-CANAL PORCINO CAPA BLANCA  
CLASIFICACIÓN EUROP R(CE) N° 1249/2008**

Euro/100 kg Canal

	Clase S			Clase E			Clase U		
	Semana 25/04-01/05 2016	Semana 02-08/05 2016	Variación €	Semana 25/04-01/05 2016	Semana 02-08/05 2016	Variación €	Semana 25/04-01/05 2016	Semana 02-08/05 2016	Variación €
<b>PRECIO MEDIO NACIONAL</b>	122,69	125,69	3,00	119,15	121,70	2,56	123,14	126,44	3,31

	Clase R			Clase O			Clase P		
	Semana 25/04-01/05 2016	Semana 02-08/05 2016	Variación €	Semana 25/04-01/05 2016	Semana 02-08/05 2016	Variación €	Semana 25/04-01/05 2016	Semana 02-08/05 2016	Variación €
<b>PRECIO MEDIO NACIONAL</b>	121,64	125,57	3,94	115,23	121,89	6,66	109,48	112,32	2,84

**D-2)-PORCINO CEBADO**

Euros/kg vivo

LONJAS	SELECTO			NORMAL			GRASO		
	Semana 25/04-01/05 2016	Semana 02-08/05 2016	Variación €	Semana 25/04-01/05 2016	Semana 02-08/05 2016	Variación €	Semana 25/04-01/05 2016	Semana 02-08/05 2016	Variación €
Albacete	1,26	1,28	0,02	1,23	1,25	0,02	1,20	1,22	0,02
Barcelona	--	--	--	1,04	1,08	0,04	1,01	1,05	0,04
Huesca	0,97	1,00	0,03	0,95	0,98	0,03	0,93	0,96	0,03
Lleida	0,97	1,00	0,02	0,96	0,98	0,02	0,95	0,97	0,02
Murcia	1,02	1,07	0,05	1,01	1,06	0,05	1,00	1,05	0,05
Pontevedra	0,98	0,98	0,01	0,95	0,96	0,01	1,23	1,25	0,01
Salamanca	0,96	1,00	0,03	0,96	0,98	0,03	0,92	0,94	0,03
Segovia	0,98	1,01	0,03	0,97	1,00	0,03	1,17	1,18	0,01
Zaragoza	1,00	1,03	0,02	0,96	0,98	0,02	0,95	0,97	0,02



**PRECIOS EN MERCADOS REPRESENTATIVOS - PRODUCTOS GANADEROS - PORCINO**

**E) - PORCINO PRECOZ  
LECHONES, OTRAS CALIDADES.**

Euro/100 Kg vivo

<b>Cerdas de Desvieje</b>	Semana 25/04-01/05 2016	Semana 02-08/05 2016	<b>Variación €</b>
Cerdas de Desvieje	50,20	50,20	0,00
<b>CERDOS CEBADOS</b>			
Categoría U	94,82	97,36	2,54
<b>LECHONES</b>			
Lleida.Base 20kg de peso.	127,50	127,50	0,00
Segovia.Base 20kg de peso.	115,00	120,00	5,00
Media nacional. Calidad Normal. Base 20 kg de peso	131,29	132,30	1,01

**F) - TRONCO IBÉRICO**

Euro/100 Kg vivo

<b>TOSTONES</b>	Semana 25/04-01/05 2016	Semana 02-08/05 2016	<b>Variación €</b>
De 5 a 9 kilos	236,35	236,35	0,00
De 9 a 12 kilos	364,01	355,56	-8,44
<b>LECHONES</b>			
Lechón Ibérico Cruzado Base 23 kg	306,30	305,44	-0,86
<b>MARRANOS</b>			
Marranos Ibéricos de 35 a 60 kg	236,66	236,66	0,00
<b>PRIMALES</b>			
Primales Ibéricos de 60 a 100 kg	--	--	--
<b>CERDO CEBADO</b>			
Cerdo Cebado (Intensivo)	178,81	178,64	-0,17
Cerdo Cebado de Campo (Extensivo)	189,21	188,99	-0,22
Cerdo Cebado de Bellota 100% Ibérico	--	--	--
<b>DESVEJE</b>			
Reproductores de desvieje	95,65	95,65	0,00
<b>REPRODUCTORES</b>			
Reproductores >6 meses	322,07	322,07	0,00
<b>CASTRONAS</b>			
Castronas	86,96	86,96	0,00

Denominaciones de acuerdo con la Norma de Calidad (RD 4/2014)

**PRECIOS DE MERCADO. PAÍSES MIEMBROS UE**

Semana 17 (25 de abril al 1 de mayo). Año 2016

**1.- PRECIO MEDIO NACIONAL (EUROS\100 kg CANAL) DE CANALES DE BOVINO PESADO  
SEGÚN MODELO COMUNITARIO DE CLASIFICACIÓN (R(CE) No 1249/2008 y R(UE) No 148/2014)  
(Euros/100 kg)**

CATEGORIA	CLASE DE CONFORMACIÓN Y DE ESTADO DE ENGRASAMIENTO	Alemania (DE)	Irlanda (IE)	España (ES)	Francia (FR)	Italia (IT)	Polonia (PL)	Portugal (PT)	Reino Unido (UK)	UE-28	% España / UE
<b>Categoría A: Canales de machos jóvenes sin castrar de más de 12 y menos 24 meses</b>	Muy buena y poco cubierta (U-2)	371,1	387,9	<b>387,8</b>	393,0	403,7	299,2	380,8	398,7	<b>387,8</b>	<b>0,0</b>
	Muy buena y cubierta (U-3)	367,6	392,2	<b>383,8</b>	375,0	400,2	306,1	380,7	403,4	<b>377,1</b>	<b>1,8</b>
	Buena y poco cubierta (R-2)	365,9	374,7	<b>367,3</b>	365,0	364,8	298,3	367,7	379,3	<b>359,8</b>	<b>2,1</b>
	Buena y cubierta (R-3)	360,7	379,9	<b>364,2</b>	357,0	403,2	299,5	370,9	392,3	<b>363,3</b>	<b>0,3</b>
	Menos buena y poco cubierta (O-2)	337,5	355,7	<b>345,7</b>	314,0	313,7	287,8	338,9	341,9	<b>329,4</b>	<b>4,9</b>
	Menos buena y cubierta (O-3)	342,1	361,0	<b>339,5</b>	317,0	313,2	290,9	363,5	353,0	<b>338,7</b>	<b>0,2</b>
	<b>Categoría A</b>		<b>358,9</b>	<b>376,9</b>	<b>368,2</b>	<b>363,9</b>	<b>396,1</b>	<b>293,4</b>	<b>366,0</b>	<b>373,5</b>	<b>362,8</b>
<b>Categoría D: Hembras paridas</b>	Buena y cubierta (R-3)	291,4	335,1	<b>251,4</b>	367,0	286,5	252,4	240,4	317,7	<b>332,7</b>	<b>-24,4</b>
	Buena y grasa (R-4)	292,1	334,3	<b>271,7</b>	346,0		262,3	241,6	314,0	<b>306,6</b>	<b>-11,4</b>
	Menos buena y poco cubierta (O-2)	260,5	304,9	<b>212,3</b>	314,0	232,7	235,6	210,0	273,0	<b>248,5</b>	<b>-14,5</b>
	Menos buena y cubierta (O-3)	265,1	312,6	<b>221,7</b>	306,0	258,8	243,3	209,5	287,5	<b>272,8</b>	<b>-18,7</b>
	Menos buena y grasa (O-4)	271,7	312,9	<b>242,3</b>	289,0	265,0	252,9	217,1	288,2	<b>281,8</b>	<b>-14,0</b>
	Mediocre y poco cubierta (P-2)	202,6	279,3	<b>176,7</b>	244,0	209,7	211,4	189,4	226,1	<b>220,3</b>	<b>-19,8</b>
	Mediocre y cubierta (P-3)	213,5	303,4	<b>233,8</b>	269,0	232,9	223,3	195,3	250,7	<b>260,4</b>	<b>-10,2</b>
	<b>Categoría D</b>		<b>256,7</b>	<b>309,4</b>	<b>224,0</b>	<b>311,0</b>	<b>230,3</b>	<b>237,2</b>	<b>203,3</b>	<b>277,2</b>	<b>271,2</b>
<b>Categoría E: Hembras de más de 12 meses</b>	Muy buena y poco cubierta (U-2)	366,4	413,8	<b>391,7</b>	453,0	449,9	275,3	385,6	417,8	<b>430,9</b>	<b>-9,1</b>
	Muy buena y cubierta (U-3)	362,2	418,2	<b>381,7</b>	448,0	448,8	297,2	383,6	420,8	<b>416,0</b>	<b>-8,2</b>
	Buena y poco cubierta (R-2)	359,0	394,4	<b>372,3</b>	388,0	369,1	288,4	377,3	391,5	<b>363,8</b>	<b>2,3</b>
	Buena y cubierta (R-3)	356,1	402,6	<b>368,5</b>	385,0	372,7	288,5	369,7	407,6	<b>377,7</b>	<b>-2,4</b>
	Buena y grasa (R-4)	345,3	400,7	<b>366,8</b>	360,0	250,0	289,8	370,3	406,0	<b>394,8</b>	<b>-7,1</b>
	Menos buena y poco cubierta (O-2)	267,3	367,9	<b>329,0</b>	308,0	277,2	260,6	360,4	341,3	<b>298,8</b>	<b>10,1</b>
	Menos buena y cubierta (O-3)	272,2	384,0	<b>340,3</b>	317,0	259,5	269,6	356,3	372,3	<b>324,7</b>	<b>4,8</b>
	Menos buena y grasa (O-4)	276,0	385,2	<b>360,0</b>	304,0		271,3	367,3	389,0	<b>368,6</b>	<b>-2,3</b>
	<b>Categoría E</b>		<b>329,9</b>	<b>396,7</b>	<b>372,1</b>	<b>400,0</b>	<b>435,0</b>	<b>274,8</b>	<b>370,8</b>	<b>398,4</b>	<b>378,1</b>
<b>Categoría Z: Canales de machos y hembras de más de 12 meses</b>	Muy buena y poco cubierta (U-2)			<b>402,9</b>		453,4		383,5	274,8	<b>415,9</b>	<b>-3,1</b>
	Muy buena y cubierta (U-3)		398,3	<b>396,1</b>		448,6		382,1		<b>397,4</b>	<b>-0,3</b>
	Buena y poco cubierta (R-2)			<b>377,0</b>		426,5	289,5	361,1		<b>375,4</b>	<b>0,4</b>
	Buena y cubierta (R-3)			<b>373,7</b>		193,7	284,6	377,7	396,5	<b>374,3</b>	<b>-0,2</b>
	Menos buena y poco cubierta (O-2)			<b>342,8</b>		436,0	277,6	337,1	358,0	<b>344,8</b>	<b>-0,6</b>
	Menos buena y cubierta (O-3)			<b>338,7</b>		325,0	271,8	367,3	357,6	<b>342,2</b>	<b>-1,0</b>
	<b>Categoría Z</b>			<b>364,2</b>		<b>438,5</b>	<b>279,1</b>	<b>354,0</b>	<b>358,5</b>	<b>365,5</b>	<b>-0,3</b>

**2.- PRECIO MEDIO NACIONAL DE ANIMALES VIVOS DE LA ESPECIE BOVINA EN MERCADOS REPRESENTATIVOS  
(R(UE) N° 807/2013.)**

CATEGORIA	Alemania (DE)	Irlanda (IE)	España (ES)	Francia (FR)	Italia (IT)	Polonia (PL)	Reino Unido (UK)	UE-28	% España / UE
<b>Bovinos de más de 6 y menos de 12 meses (Euros/100 kg vivo) (Media ponderada Frison y Cruzado)</b>	172,00	241,00	<b>239,49</b>	259,00	283,00	199,09	261,19	<b>238,20</b>	<b>0,54</b>
<b>Terneros de 8 días a 4 semanas (Euros/cabeza):</b>									
. FRISON/PAIS	95,49	142,59	<b>92,50</b>	105,00	133,50	127,52	57,44	<b>100,44</b>	<b>-7,90</b>
. CRUZADO	182,20	216,73	<b>236,25</b>	239,00	216,11	190,38	259,02	<b>223,75</b>	<b>5,59</b>

**PRECIOS DE MERCADO. PAÍSES MIEMBROS UE**

Semana 17 (25 de abril al 1 de mayo). Año 2016

**B) OVINO****PRECIO MEDIO NACIONAL DE CANALES DE OVINO EN MERCADOS REPRESENTATIVOS (R(CE) No 315/2002)  
(EUROS\100 kg CANAL)**

CATEGORIA	Bulgaria (BG)	Alemania (DE)	España (ES)	Francia (FR)	Irlanda (IE)	Italia (IT)	Holanda (NL)	Polonia (PL)	Portugal (PT)	Reino Unido (UK)	UE-28	% España / UE
<b>Canales de Corderos Pesados (&gt;13 kg)</b>		558,51	<b>455,34</b>	611,00	485,35		538,84	395,12		530,14	<b>519,39</b>	<b>-12,33</b>
<b>Canales de Corderos Ligeros (&lt;13 kg)</b>	567,01		<b>615,31</b>			506,37			418,00		<b>542,82</b>	<b>13,35</b>

**C) PORCINO****PRECIO MEDIO NACIONAL DE LA ESPECIE PORCINA, SEGÚN MODELO COMUNITARIO DE CLASIFICACIÓN (R(CE) No 1249/2008 y R(UE) No 148/2014)  
(EUROS\100 kg CANAL)**

CATEGORIA	Bulgaria (BG)	Alemania (DE)	España (ES)	Francia (FR)	Irlanda (IE)	Italia (IT)	Holanda (NL)	Polonia (PL)	Portugal (PT)	Reino Unido (UK)	UE-28	% España / UE
<b>Porcino. Clase S (&gt;60% magro)</b>		137,74	<b>122,69</b>	131,00	137,45		116,43	127,38	125,00	148,78	<b>129,30</b>	<b>-5,11</b>
<b>Porcino. Clase E (60-55% magro)</b>	134,13	133,71	<b>119,15</b>	124,00	136,75	131,07	115,29	125,92	124,00	144,53	<b>128,29</b>	<b>-7,12</b>
<b>Porcino. Clase R (50-45% magro)</b>			<b>121,64</b>			149,07				129,19	<b>148,57</b>	<b>-18,13</b>
<b>Lechones (Euros/unidad)</b>		47,50	<b>26,26</b>	30,80		73,46	33,00	33,28	35,00	50,35	<b>39,53</b>	<b>-33,56</b>

**D) POLLOS Y HUEVOS****PRECIO MEDIO NACIONAL DE CANALES DE POLLOS (65% RENDIMIENTO), Y DE HUEVOS, MEDIA DE LAS CLASES L Y M  
SEGÚN MODELO COMUNITARIO DE CLASIFICACIÓN (R(CE) N° 546/2003)**

CATEGORIA	Bulgaria (BG)	Alemania (DE)	España (ES)	Francia (FR)	Irlanda (IE)	Italia (IT)	Holanda (NL)	Polonia (PL)	Portugal (PT)	Reino Unido (UK)	UE-28	% España / UE
<b>Pollos. 65% de rendimiento (Euros/100kg canal)</b>	141,16	266,00	<b>156,47</b>	225,00	97,93	195,00	186,00	125,29	123,00	162,59	<b>179,85</b>	<b>-13,00</b>
<b>Huevos. Media Clases L y M (Euros/100 kg)</b>	128,85	95,16	<b>69,06</b>	101,57	138,89	150,40	80,00	127,16	91,27	124,46	<b>108,22</b>	<b>-36,18</b>



GOBIERNO  
DE ESPAÑA

MINISTERIO  
DE AGRICULTURA, ALIMENTACIÓN  
Y MEDIO AMBIENTE