



20 de enero 2016

---

## Índice:

---

1. Precios Medios Nacionales, comentarios y gráficos
2. Precios en Mercados Representativos UE (nacionales)
  - 2.1 Cereales
  - 2.2 Vinos de mesa
  - 2.3 Aceites y Semillas
  - 2.4 Frutas y Hortalizas
  - 2.5 Vacuno
  - 2.6 Ovino
  - 2.7 Porcino
3. Precios en Mercados Representativos UE (semana anterior)



GOBIERNO  
DE ESPAÑA

MINISTERIO  
DE AGRICULTURA, ALIMENTACIÓN  
Y MEDIO AMBIENTE

## **SECRETARÍA GENERAL TÉCNICA**

Subdirección General de Estadística

[sgestadi@magrama.es](mailto:sgestadi@magrama.es)

<http://www.magrama.gob.es/es/estadistica/temas/default.aspx>

Publicación elaborada por la  
Secretaría General Técnica  
Subdirección General de Estadística



**MINISTERIO DE AGRICULTURA, ALIMENTACIÓN Y MEDIO AMBIENTE**

### **Edita**

© Ministerio de Agricultura, Alimentación y Medio Ambiente  
Secretaría General Técnica  
Centro de Publicaciones  
Catálogo de Publicaciones de la Administración General del Estado:  
<http://publicacionesoficiales.boe.es/>

N.I.P.O.: 280-15-017-3

Se permite la utilización, copia o reproducción de los datos de este Boletín siempre que se cite expresamente su procedencia

## PRECIOS MEDIOS NACIONALES AGRÍCOLAS

PRODUCTOS AGRÍCOLAS (especificaciones)		Semana 01 04-10/01	Semana 02 11-17/01	Variación semanal euros	Variación semanal %
<b>CEREALES, alfalfa y pisa de girasol</b>					
(1)	Trigo blando panificable (€/t)	181,17	180,74	-0,43	-0,24
(1)	Cebada pienso (€/t)	175,94	175,40	-0,54	-0,31
(1)	Maíz grano (€/t)	174,22	173,44	-0,78	-0,45
(4)	Arroz cáscara (€/t)	270,88	288,80	17,92	6,62
(1)	Alfalfa (€/t)	164,36	163,69	-0,67	-0,41
(1)	Pisa de girasol (€/t)	390,30	389,92	-0,38	-0,10
<b>VINOS (sin Indicación Geográfica)</b>					
(2)	Vino blanco (€/hgdo)	2,24	2,24	0,00	0,00
(2)	Vino tinto, 12 puntos de color (€/hgdo)	2,82	2,89	0,07	2,48
<b>ACEITES VEGETALES</b>					
(3)	Aceite de oliva virgen, de 0,8° a 2° (€/100 kg)	315,74	314,66	-1,08	-0,34
(3)	Aceite de oliva lampante, más de 2° (€/100 kg)	303,17	299,89	-3,28	-1,08
(3)	Aceite de orujo crudo (€/100 kg)	93,75	93,75	0,00	0,00
(3)	Aceite girasol refinado (€/100 kg)	85,90	85,15	-0,75	-0,87
<b>FRUTAS</b>					
(4)	Clementina (€/100 k.)	27,84	30,86	3,03	10,87
(4)	Limón (€/100 kg)	54,52	55,48	0,95	1,74
(4)	Naranja (€/100 kg)	17,89	19,84	1,95	10,90
(4)	Manzana Golden (€/100 kg)	41,81	38,87	-2,94	-7,04
(4)	Pera Blanquilla (€/100 kg)	58,56	58,56	0,00	0,00
(4)	Plátano (€/100kg)	32,34	32,11	-0,23	-0,71
<b>HORTALIZAS</b>					
(4)	Acelga (€/100kg)	35,82	37,43	1,61	4,48
(4)	Alcachofa (€/100kg)	47,16	50,28	3,12	6,63
(4)	Cebolla (€/100kg)	29,65	30,62	0,96	3,25
(4)	Coliflor (€/100 kg)	27,57	25,83	-1,74	-6,31
(4)	Judía verde tipo plana (€/100 kg)	216,44	230,36	13,92	6,43
(4)	Lechuga Romana (€/100 kg)	10,89	11,72	0,83	7,66
(4)	Pimiento verde tipo italiano (€/100 kg)	53,96	40,80	-13,16	-24,40
(4)	Tomate liso (€/100 kg)	37,97	33,45	-4,53	-11,92
(4)	Patata (€/100 kg)	19,34	19,10	-0,25	-1,27

**Posición comercial:**

(1) Entrada industria; (2) Salida bodega; (3) Salida almazara; (4) Granel: sobre árbol, finca, almacén, agricultor, alhóndiga, lonja

- **CEREALES (▼):** Continúa el descenso generalizado de los precios medios de los cereales grano, excepto del arroz cáscara. Trigo blando panificable (-0,24%), cebada pienso (-0,31%) y maíz grano (-0,45%). El arroz cáscara sube un significativo (6,62%).
- **VINOS SIN DOP/IGP (▲):** Ligera reacción positiva del precio medio del vino tinto (2,48%). El precio medio del vino blanco se mantiene estable.
- **ACEITES VEGETALES (▼):** Ligeros descensos en los precios medios de los aceites. Aceite de oliva virgen (-0,34%), aceite de oliva lampante (-1,08%) y aceite de girasol refinado (-0,87%).
- **CITRICOS (▲):** El aumento del volumen de comercialización de variedades tardías más cotizadas impulsa al alza los precios medios nacionales de la clementina (10,87%) y la naranja (10,90%). Leve subida del limón (1,74%).
- **FRUTAS DE PEPITA (▼):** Las elevadas temperaturas registradas durante el pasado mes de diciembre y la competencia de producción foránea comienzan a hacerse notar en el mercado de la manzana Golden (-7,04%). Resiste una semana más el precio medio de la pera Blanquilla (0,00%).
- **HORTALIZAS:** Disparidad en la evolución de las cotizaciones de las producciones hortícolas, destacando los descensos del pimiento verde tipo italiano (-24,40%) y del tomate redondo liso (-11,92%). Menos significativos los ascensos en los precios de la lechuga romana (7,66%), la alcachofa (6,63%), la judía verde plana (6,43%) o la acelga (4,48%). Ligero descenso en patata (-1,27%).

# PRECIOS MEDIOS NACIONALES AGRÍCOLAS

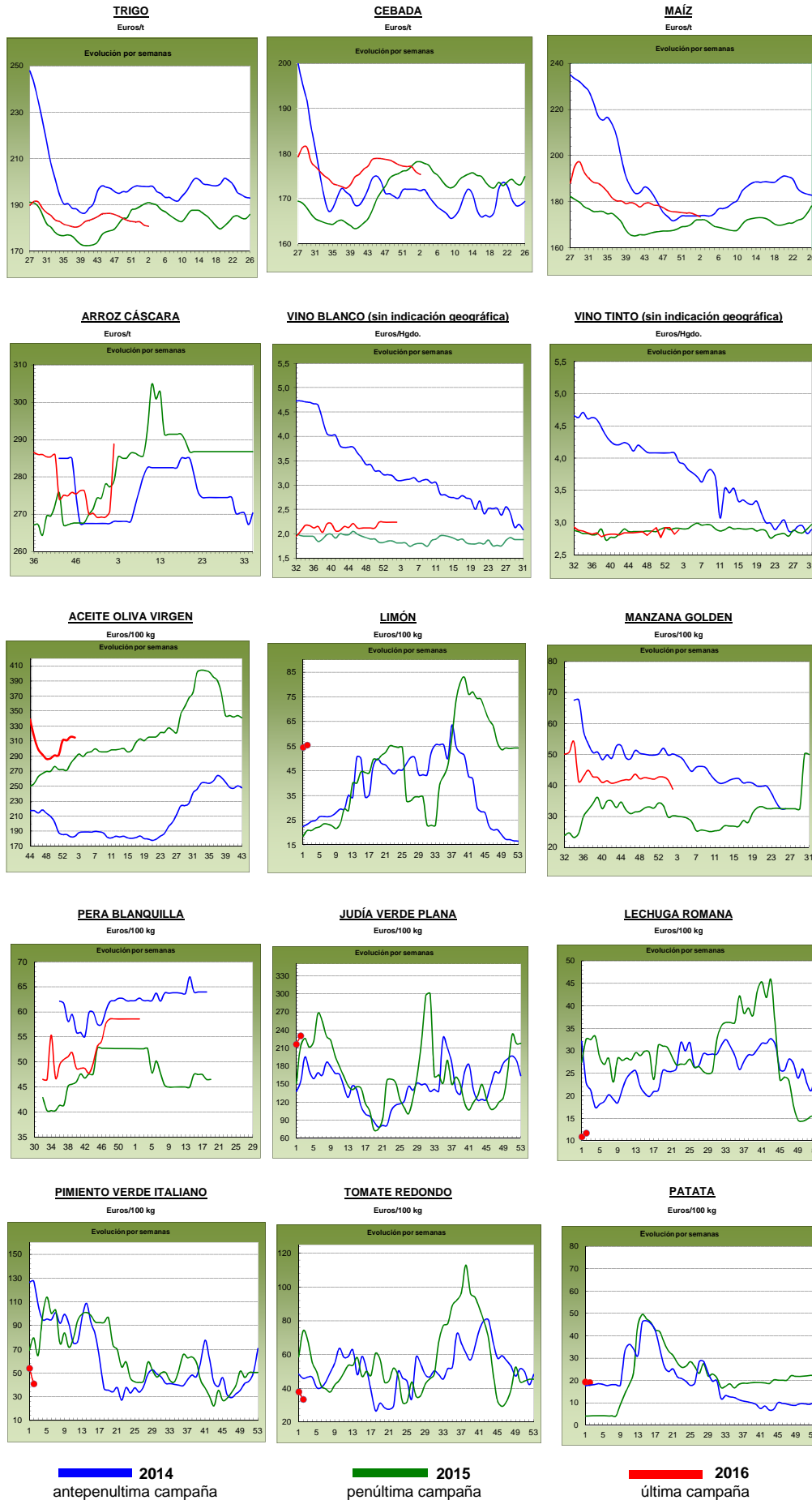

## PRECIOS MEDIOS NACIONALES GANADEROS

PRODUCTOS GANADEROS (especificaciones)		Semana 01 4-10/01	Semana 02 11-17/01	Variación semanal euros	Variación semanal %
<b>VACUNO</b>					
(5)	Ternera, 180-300 kilos (€100 kg canal)	380,93	381,55	0,62	0,16
(5)	Machos de 12 a 24 meses (Clase R) (€100 kg canal)	369,83	373,68	3,85	1,04
(5)	Animales de 8 a 12 meses (Clase R) (€100 kg canal)	385,42	391,24	5,82	1,51
(5)	Bovino vivo, conjunto categorías (€100 kg vivo)	194,89	195,04	0,15	0,08
<b>CORDERO</b>					
(5)	Corderos 9-19 kilos (€100 kg canal)	629,18	630,40	1,22	0,19
(5)	Corderos 12-16 kilos (€100 kg canal)	556,29	556,20	-0,09	-0,02
<b>PORCINO</b>					
(5)	Porcino >60% magro (Clase S) (€100 kg canal)	120,07	120,32	0,25	0,21
(5)	Porcino 60-55% magro (Clase E) (€100 kg canal)	116,66	116,62	-0,04	-0,03
(5)	Porcino 55-50% magro (Clase U) (€100 kg canal)	120,45	120,87	0,42	0,35
(5)	Porcino 50-45% magro (Clase R) (€100 kg canal)	120,33	119,29	-1,04	-0,86
(5)	Lechon 20 kg (€unidad)	28,57	29,81	1,24	4,34
<b>POLLO</b>					
(6)	Pollo, media de canales del 83% y 65% rdto. (€100 kg canal)	158,86	157,68	-1,18	-0,74
(6)	Pollo P10 (83% rdto.) (€100 kg canal)	156,36	156,17	-0,19	-0,12
(6)	Pollo P90 (65% rdto.) (€100 kg canal)	159,15	157,86	-1,29	-0,81
<b>HUEVOS</b>					
(7)	Huevos, media Clase L y M (€100 kg)	87,31	83,57	-3,74	-4,28
(7)	Huevos - Clase L (€docena)	0,71	0,68	-0,03	-4,23
(7)	Huevos - Clase M (€docena)	0,61	0,58	-0,03	-4,92
<b>CONEJO</b>					
(8)	Conejo 1,8-2,2 kilo, vivo (€100 kg)	163,67	153,55	-10,12	-6,18
<b>LECHE Y PRODUCTOS LÁCTEOS</b>					
(10)	Suero de leche en polvo (€100 kg)	56,37	50,29	-6,08	-10,79
(9)	Leche de vaca (€100 litros). Fuente: FEAGA	Precio noviembre 2015: 31,00 €100 litros			
<b>MIEL</b>					
(11)	Miel multifloral a granel (€100 kg)	Precio noviembre 2015: 349,96 €100 kg			

Posición comercial:

- (5) Entrada matadero; (6) Salida muelle matadero; (7) Salida muelle centro de embalaje; (8) Salida granja; (9) Precio pagado al ganadero  
 (10) Precio franco fábrica sin impuestos ni costes; (11) Venta a la industria o mayorista

### COMENTARIOS DE MERCADO

- **VACUNO (▲):** Las canales de vacuno registran subidas de precios (0,16% las canales de ternera, 1,04% las de los machos 12-24 meses y 1,51% las de los animales 8-12 meses) debido a la escasa oferta que existe a nivel nacional, dado el gran volumen de animales que salieron de las granjas durante el mes de diciembre. La mayor parte de la demanda viene del exterior y es allí donde va casi toda la oferta nacional. Los precios de los animales vivos suben el 0,08% y presentan las mismas características comerciales que las canales.
- **CORDERO (=):** Ante una semana de ventas mínimas, tanto a nivel nacional como internacional, lo que han decidido los operadores es mantener los precios similares a los de la semana previa, con variaciones del 0,19% en las canales de cordero 9-19 kilos y (-0,02%) en las de los corderos 12-16 kilos.
- **PORCINO (=):** Estabilidad en las cotizaciones de la canal de porcino de capa blanca (-0,09% de media). Esta semana se ha producido un incremento en la oferta y en los pesos de los animales, lo que provoca una bajada de precios, compensada la misma con el almacenamiento privado de canales, que ha paliado los descensos continuos de cotizaciones, aún así, los operadores no saben ya a qué atenerse. A pesar de las pocas operaciones registradas en cuanto a la compra/venta de lechones base 20 kg (▲) y la incertidumbre que se mantiene sobre la comercialización del porcino de cebo, las cotizaciones de estos animales se incrementan un 4,34% ante la necesidad de aprovisionamiento que tienen las explotaciones.
- **POLLOS (▼):** La carne de pollo registra, una semana más, bajadas en sus precios, con una demanda descendente que no permite aumentar las cotizaciones. Así, la canal de pollo, cede esta semana un (-0,74%) en sus cotizaciones.
- **HUEVOS (▼):** Importante descenso del precio de los huevos (Clase L, -4,23% y Clase M, -4,92%) debido a una demanda que se mantiene en niveles muy bajos, tanto nacional como internacional. Como es normal, ante esta demanda tan escasa, la oferta aumenta y los precios no subirán en las próximas semanas.
- **CONEJO (▼):** Tras cuatro semanas de estabilidad en los precios del conejo vivo de granja, en ésta se anota una bajada del (-6,18%), con unos niveles de consumo muy bajos que no permiten prever subidas a corto plazo.
- **PRODUCTOS LÁCTEOS:** Los precios del suero de leche en polvo (▼) bajaron un (-10,79%) en la semana.

# PRECIOS MEDIOS NACIONALES GANADEROS

## VACUNO VIVO

Euro/100 kg vivo

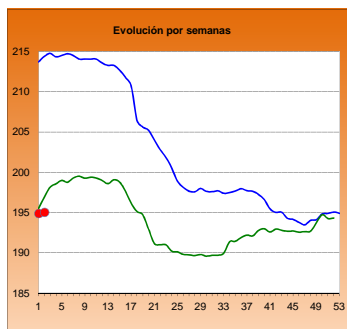

## MACHOS 12-24 MESES (Clase R)

Euro/100 kg canal

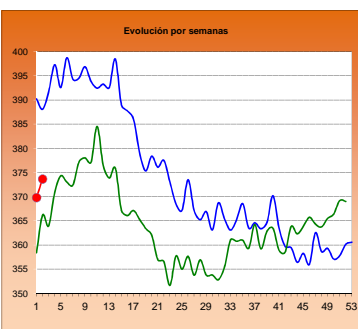

## TERNERAS (Conjunto de Clases)

Euro/100 kg canal

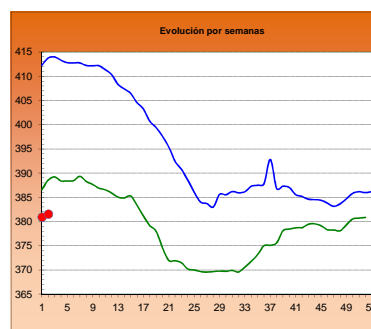

## ANIMALES DE 8-12 MESES (Clase R)

Euro/100 kg canal

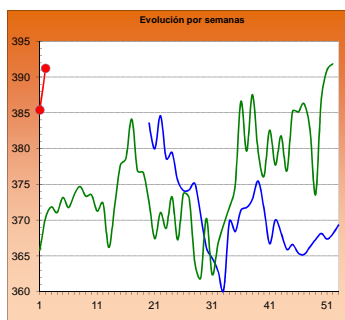

## CORDERO 12-16 kilos

Euro/100 kg canal

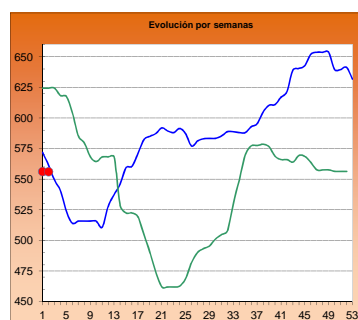

## CORDERO 9-19 kilos

Euro/100 kg canal

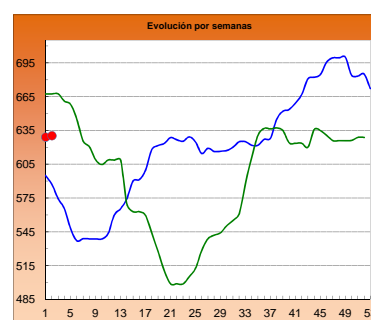

## PORCINO >60% magro (Clase S)

Euro/100 kg canal

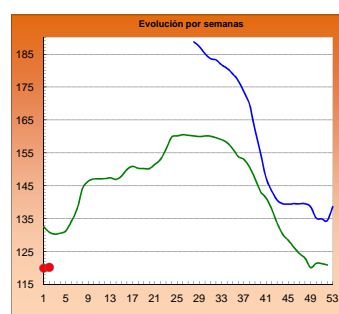

## PORCINO 60-55% magro (Clase E)

Euro/100 kg canal

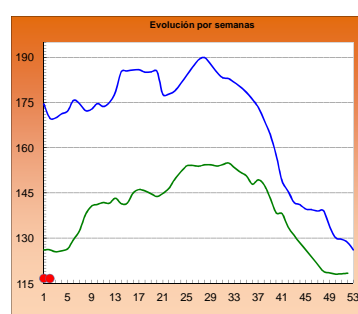

## LECHONES Base 20 kg

Euro/unidad

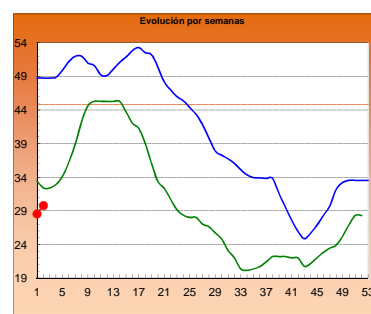

## POLLO Canales del 83% y 65% rdto.

Euro/100 kg canal

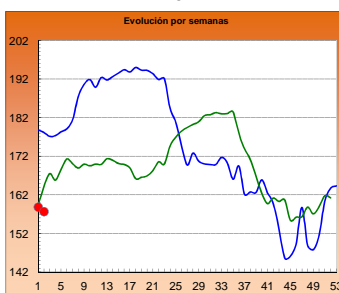

## POLLO P90

Euro/100 kg canal

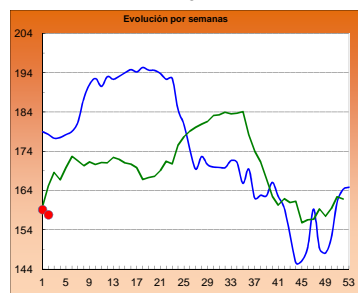

## POLLO P10

Euro/100 kg canal

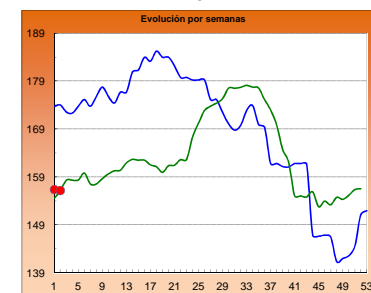

## HUEVOS Clase L

Euro/ 100 kg canal

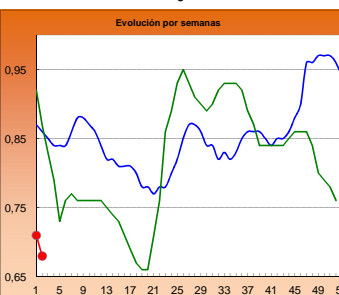

## HUEVOS Clase M

Euro/ Docena

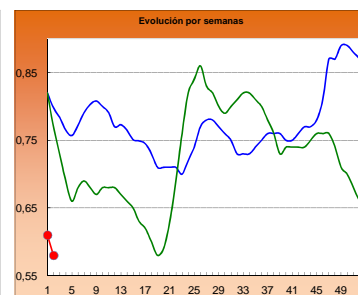

## CONEJO VIVO

Euro/100 kg vivo

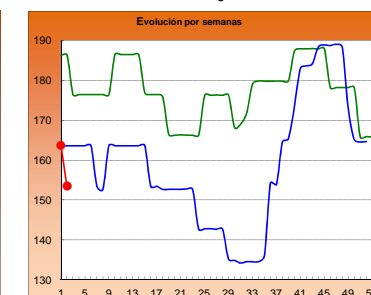

2014

2015

2016

**I-2 PRECIOS EN MERCADOS REPRESENTATIVOS - CEREAL**

Precios en Euro/Tonelada

**REGLAMENTO (UE) N° 1272/2009 DE LA COMISION. Artículo 56, apartado 3.**

**Precios de comercio al por mayor. Mercancia nacional y/o importada, sobre vehículo**

<b>PRODUCTO</b>	<b>MERCADO REPRESENTATIVO</b>	Semana 04-10/01 2016	Semana 11-17/01 2016	<b>Variación €</b>
<b>Trigo Blando Panificable</b>	Álava	180,00	180,00	0,00
	Albacete	184,00	183,00	-1,00
	Ávila	180,00	180,00	0,00
	Badajoz	189,00	188,00	-1,00
	Barcelona	190,00	187,00	-3,00
	Burgos	174,10	173,30	-0,80
	Cádiz	190,00	190,00	0,00
	Ciudad Real	186,00	185,00	-1,00
	Córdoba	195,00	195,00	0,00
	La Coruña	182,00	182,00	0,00
	Cuenca	186,00	185,00	-1,00
	Gerona	190,00	187,00	-3,00
	Guadalajara	184,00	187,00	3,00
	Huesca	180,00	180,00	0,00
	León	182,00	182,00	0,00
	Lérida	175,00	174,00	-1,00
	La Rioja	180,00	180,00	0,00
	Madrid	184,00	187,00	3,00
	Navarra	183,00	183,00	0,00
	Orense	187,00	187,00	0,00
	Palencia	180,00	178,00	-2,00
	Salamanca	181,80	181,80	0,00
	Segovia	181,00	181,00	0,00
	Sevilla	190,00	190,00	0,00
	Soria	180,00	180,00	0,00
	Tarragona	177,00	176,00	-1,00
Teruel	184,00	183,00	-1,00	
Toledo	190,00	189,00	-1,00	
Valencia	190,00	186,00	-4,00	
Valladolid	178,20	178,20	0,00	
Zamora	179,80	179,80	0,00	
Zaragoza	184,00	183,00	-1,00	
<b>Trigo Duro</b>	Cádiz	255,00	255,00	0,00
	Córdoba	260,00	260,00	0,00
	Huelva	255,00	255,00	0,00
	Sevilla	255,00	255,00	0,00
	Zaragoza	--	250,00	--

**I-2 PRECIOS EN MERCADOS REPRESENTATIVOS - CEREAL**

Precios en Euro/Tonelada

**REGLAMENTO (UE) N° 1272/2009 DE LA COMISION. Artículo 56, apartado 3.**

**Precios de comercio al por mayor. Mercancia nacional y/o importada, sobre vehículo**

<b>PRODUCTO</b>	<b>MERCADO REPRESENTATIVO</b>	Semana 04-10/01 2016	Semana 11-17/01 2016	<b>Variación €</b>
<b>Cebada Pienso</b>	Albacete	172,40	170,60	-1,80
	Ávila	179,00	179,00	0,00
	Barcelona	177,00	174,00	-3,00
	Burgos	171,80	171,00	-0,80
	Cádiz	193,00	191,00	-2,00
	Ciudad Real	176,00	176,00	0,00
	Córdoba	180,00	180,00	0,00
	La Coruña	174,00	174,00	0,00
	Cuenca	175,00	173,00	-2,00
	Gerona	177,00	174,00	-3,00
	Granada	180,00	180,00	0,00
	Guadalajara	175,60	175,20	-0,40
	Huelva	194,00	192,00	-2,00
	Huesca	170,00	170,00	0,00
	León	180,00	180,00	0,00
	Lérida	172,00	169,00	-3,00
	Murcia	182,00	181,00	-1,00
	Navarra	177,00	177,00	0,00
	Orense	182,00	182,00	0,00
	Asturias	184,00	184,00	0,00
	Palencia	175,00	174,00	-1,00
	Salamanca	182,00	182,00	0,00
	Segovia	176,00	176,00	0,00
Soria	174,00	174,00	0,00	
Teruel	173,00	175,00	2,00	
Toledo	179,00	179,00	0,00	
Valladolid	176,60	176,60	0,00	
Zamora	180,00	180,00	0,00	
Zaragoza	173,00	175,00	2,00	
<b>Cebada Malta</b>	Albacete	190,00	190,00	0,00
	Burgos	186,00	186,00	0,00
	Cuenca	191,00	191,00	0,00
	Huesca	184,00	184,00	0,00
	La Rioja	185,00	185,00	0,00
	Navarra	182,00	182,00	0,00
Valencia	183,00	182,00	-1,00	



**I-2 PRECIOS EN MERCADOS REPRESENTATIVOS - CEREAL**

Precios en Euro/Tonelada

**REGLAMENTO (UE) N° 1272/2009 DE LA COMISION. Artículo 56, apartado 3.**

**Maíz grano, precios de comercio al por mayor. Mercancía nacional y/o importada, sobre vehículo**

**Arroz cáscara, arroz blanco precios salida almacén agricultor**

<b>PRODUCTO</b>	<b>MERCADO REPRESENTATIVO</b>	Semana 04-10/01 2016	Semana 11-17/01 2016	<b>Variación €</b>
<b>Maiz Grano</b>	Albacete	173,60	172,60	-1,00
	Badajoz	180,00	179,00	-1,00
	Barcelona	177,00	174,00	-3,00
	Cáceres	180,00	179,00	-1,00
	Ciudad Real	182,00	181,00	-1,00
	Córdoba	176,00	176,00	0,00
	La Coruña	172,00	172,00	0,00
	Gerona	177,00	174,00	-3,00
	Guadalajara	182,00	180,00	-2,00
	Huelva	185,00	183,00	-2,00
	Huesca	170,00	170,00	0,00
	León	168,00	168,00	0,00
	Lérida	168,00	165,00	-3,00
	Madrid	182,00	180,00	-2,00
	Murcia	167,00	166,00	-1,00
	Navarra	172,00	171,00	-1,00
	Pontevedra	172,00	172,00	0,00
	Salamanca	175,40	175,40	0,00
	Sevilla	185,00	185,00	0,00
	Tarragona	168,00	166,00	-2,00
Toledo	183,00	182,00	-1,00	
Valencia	180,00	174,00	-6,00	
Valladolid	172,40	172,40	0,00	
Zamora	168,00	168,00	0,00	
Zaragoza	175,00	173,00	-2,00	
<b>Arroz Cáscara (Indica)</b>	Badajoz	--	288,50	--
	Sevilla	256,77	275,00	18,23
<b>Arroz Cáscara (Japónica)</b>	Badajoz	--	316,50	--
	Sevilla	273,82	295,00	21,18
	Tarragona	285,00	285,00	0,00
	Valencia	310,00	320,00	10,00
<b>Arroz Blanco Extra</b>	Badajoz	--	585,00	--
	Tarragona	580,00	580,00	0,00
	Valencia	600,00	600,00	0,00

**I-3 PRECIOS EN MERCADOS REPRESENTATIVOS  
VINOS BLANCO Y TINTO SIN INDICACION GEOGRAFICA  
Reglamentos UE Nº 479/2008 y 144/2013**

**En €/hgdo, salida bodega, a granel, pago al contado sin I.V.A.  
Precio de vino tinto referido al producto de 12 puntos de color**

<b>PRODUCTO</b>	<b>MERCADO REPRESENTATIVO</b>	<b>Semana 4-10/01/16 1 2016</b>	<b>Semana 11-17/01/16 2 2016</b>	<b>Variación €</b>
<b>VINO BLANCO</b>	<b>Albacete</b>	<b>2,58</b>	<b>2,60</b>	<b>0,02</b>
	<b>Badajoz</b>	<b>2,21</b>	<b>2,21</b>	<b>0,00</b>
	<b>Ciudad Real</b>	<b>2,29</b>	<b>2,29</b>	<b>0,00</b>
	<b>Cuenca</b>	<b>2,14</b>	<b>2,14</b>	<b>0,00</b>
	<b>Toledo</b>	<b>2,14</b>	<b>2,14</b>	<b>0,00</b>
<b>VINO TINTO</b>	<b>Albacete</b>	<b>2,82</b>	<b>3,05</b>	<b>0,23</b>
	<b>Ciudad Real</b>	<b>2,87</b>	<b>2,87</b>	<b>0,00</b>
	<b>Cuenca</b>	<b>3,03</b>	<b>3,03</b>	<b>0,00</b>
	<b>Badajoz</b>	<b>2,69</b>	<b>2,69</b>	<b>0,00</b>
	<b>Murcia</b>	<b>3,34</b>	<b>3,54</b>	<b>0,20</b>
	<b>Toledo</b>	<b>2,65</b>	<b>2,65</b>	<b>0,00</b>
	<b>Valencia</b>	<b>2,70</b>	<b>2,72</b>	<b>0,02</b>

**I-4 PRECIOS EN MERCADOS REPRESENTATIVOS DE ACEITES**

Aceites. Precios sobre almazara, en €/100 kg, sin I.V.A.Rgtos C.E. 865/04 y 826/08

Semilla de girasol. Precios en centros de demanda, en €/100 kg, sin I.V.A. Rgto C.E.E. 3405/93

PRODUCTO Y ESPECIFICACIONES	MERCADO REPRESENTATIVO	Semana 1 4-10/01/16 2016	Semana 2 11-17/01/16 2016	Variación €
ACEITE DE OLIVA VIRGEN EXTRA Menos de 0,8°	Badajoz	325,00	325,00	0,00
	Ciudad Real	318,00	311,00	-7,00
	Córdoba	314,68	327,75	13,08
	Granada	326,30	321,50	-4,80
	Jaén	327,00	325,22	-1,78
	Málaga	327,00	325,85	-1,15
	Sevilla	334,00	332,50	-1,50
	Tarragona	327,50	322,50	-5,00
	Toledo	322,00	319,00	-3,00
ACEITE DE OLIVA VIRGEN De 0,8° a 2°	Badajoz	312,50	312,50	0,00
	Córdoba	302,38	315,50	13,13
	Granada	316,00	312,93	-3,07
	Jaén	318,00	314,35	-3,65
	Sevilla	320,00	319,50	-0,50
	Cadiz	304,00	305,00	1,00
	Tarragona	312,50	312,50	0,00
	Toledo	305,00	305,00	0,00
	ACEITE DE OLIVA LAMPANTE Más de 2°	Córdoba	292,50	301,88
Granada		293,59	302,50	8,91
Jaén		304,90	299,93	-4,97
Málaga		301,10	302,70	1,60
Sevilla		309,25	307,50	-1,75
Tarragona		270,00	270,00	0,00
Badajoz		302,50	302,50	0,00
ACEITE DE OLIVA REFINADO		Córdoba	299,00	309,50
	Jaén	315,00	313,75	-1,25
	Tarragona	317,50	310,00	-7,50
ACEITE DE ORUJO CRUDO	Córdoba	85,00	97,50	12,50
	Jaén	96,00	98,00	2,00
	Tarragona	90,00	90,00	0,00
ACEITE DE ORUJO REFINADO	Córdoba	139,50	138,50	-1,00
	Jaén	144,00	137,75	-6,25
	Tarragona	135,00	135,00	0,00
ACEITE DE GIRASOL REFINADO	Córdoba	86,80	85,30	-1,50
	Sevilla	88,38	88,38	0,00
	Tarragona	85,00	85,00	0,00
PIPA DE GIRASOL	Andalucía	403,23	402,59	-0,65
	Centro-Norte	377,37	377,24	-0,13

## I-5 PRECIOS EN MERCADOS REPRESENTATIVOS - FRUTAS Y HORTALIZAS

## PRECIOS DE PRODUCTOS NACIONALES

Mercados representativos de producción

Rgtos. CE 1234/2007 y 543/2011

En €/100 kg, a salida agrupación de productores, envasado, sin I.V.A, incluyendo el precio del envase.

## CÍTRICOS

PRODUCTO	MERCADO	VARIEDAD O TIPO	CAT.	CALIBRE mm.	DIA/MES						
					11/1	12/1	13/1	14/1	15/1	16/1	17/1
CLEMENTINA	Castellón	Clemenules	I	1-X-3	73,71	66,47	76,74	-	71,98	72,34	-
	Castellón	Hernandina	I	1-X-3	-	-	75,00	-	77,85	72,44	-
	Castellón	Nour	I	1-X-3	-	-	-	-	101,59	103,61	-
	Valencia	Clemenules	I	1-X-3	-	58,00	-	-	71,16	-	-
LIMON	Alicante	Fino	I	3/4	102,00	106,02	103,82	105,61	105,19	-	-
	Murcia	Fino	I	3/4	114,00	114,00	113,00	112,00	113,00	-	-
	Málaga	Fino	I	3/4	120,00	119,00	119,00	118,00	120,00	-	-
MANDARINA	Castellón	Clemenvilla	I	1-2	78,21	76,31	79,44	-	80,08	85,49	-
	Castellón	Nadorcott	I	1-2	137,29	119,18	136,28	-	117,91	132,20	-
	Valencia	Clemenvilla	I	1-2	-	64,07	-	-	74,87	-	-
NARANJA	Alicante	Navelina	I	6-9	36,11	34,58	34,58	36,40	37,73	-	-
	Valencia	Navelina	I	6-9	-	34,58	-	-	42,66	-	-
	Valencia	Salustiana	I	6-9	-	-	-	-	51,73	-	-

## FRUTAS DE PEPITA

PRODUCTO	MERCADO	VARIEDAD O TIPO	CAT.	CALIBRE mm.	DIA/MES							
					11/1	12/1	13/1	14/1	15/1	16/1	17/1	
MANZANA	Lleida	Golden Delicious	I	70-80	49,25	51,96	52,46	50,00	47,94	-	-	
	Lleida	Fuji	I	70-80	-	-	-	-	57,00	-	-	
	Lleida	Granny Smith	I	70-80	54,00	54,00	54,00	54,00	54,00	-	-	
	Lleida	Red Chief	I	70-80	49,88	49,95	50,80	49,42	48,63	-	-	
	Lleida	Royal Gala	I	70-80	66,25	64,74	64,75	66,57	63,35	-	-	
	Girona	Golden Delicious	I	70-80	74,54	74,54	74,54	74,54	74,54	-	-	
	Girona	Fuji	I	70-80	91,49	91,49	91,49	91,49	91,49	-	-	
	Girona	Granny Smith	I	70-80	71,00	71,00	71,00	71,00	71,00	-	-	
	Girona	Red Delicious	I	70-80	75,35	75,35	75,35	75,35	75,35	-	-	
	Girona	Royal Gala	I	70-80	85,11	85,11	85,11	85,11	85,11	-	-	
	PERA	Lleida	Blanquilla	I	55-60	76,84	75,55	76,11	75,54	75,74	-	-
		Lleida	Conferencia	I	60-65+	77,03	77,10	77,78	77,59	76,61	-	-
Lleida		Condesa (Alexandrina)	I	65-70	67,00	66,00	66,00	67,00	66,00	-	-	
Zaragoza		Blanquilla	I	55-60	66,99	66,99	66,99	-	66,99	-	-	
Zaragoza		Conferencia	I	60-65+	79,68	-	74,89	-	-	-	-	

## FRUTAS DE HUESO

PRODUCTO	MERCADO	VARIEDAD O TIPO	CAT.	CALIBRE mm.	DIA/MES						
					11/1	12/1	13/1	14/1	15/1	16/1	17/1
AGUACATE	Granada	Hass	I	-	235,00	235,00	255,00	255,00	255,00	255,00	-

## I-5 PRECIOS EN MERCADOS REPRESENTATIVOS - FRUTAS Y HORTALIZAS

## PRECIOS DE PRODUCTOS NACIONALES

Mercados representativos de producción

Rgts. CE 1234/2007 y 543/2011

En €/100 kg, a salida agrupación de productores, envasado, sin I.V.A, incluyendo el precio del envase.

## HORTALIZAS

PRODUCTO	MERCADO	VARIEDAD O TIPO	CAT.	CALIBRE mm.	DIA/MES					
					11/1	12/1	13/1	14/1	15/1	16/1
AJO	Córdoba Cuenca	Morado	I	45-55	229,00	229,00	229,00	229,00	229,00	-
		Morado	I	45-55	253,00	253,00	253,00	253,00	253,00	-
BERENJENA	Almería	Alargada	I	40y+	36,45	35,71	45,19	44,12	39,55	-
BRÓCOLI	Murcia	-	I	-	65,00	65,00	65,00	67,00	65,00	-
CALABACÍN	Almería	-	I	14-21	107,29	77,86	94,93	95,71	74,25	-
CHAMPIÑÓN	La Rioja	Cerrado	I	30-65	145,21	146,16	145,83	145,40	145,94	-
COLIFLOR	La Rioja	-	I	-	13,64	13,64	13,64	13,64	13,64	-
JUDÍA VERDE	Granada	Plana	I	-	285,00	303,00	307,00	-	258,00	292,00
LECHUGA	Almería	Iceberg	I	400 g y +	65,48	63,91	51,95	50,53	47,57	-
	Murcia	Iceberg	I	400 g y +	65,00	62,00	60,00	60,00	60,00	-
	Murcia	Baby	I	-	118,00	118,00	119,00	118,00	118,00	-
	Murcia	Romana	I	-	90,00	90,00	88,00	89,00	90,00	-
PEPINO	Almería	Liso	I	350-500 g	41,00	48,50	54,25	44,00	58,25	-
PIMIENTO	Almería	Cuadrado Color (rojo o amarillo)	I	70 mm y +	83,00	-	72,00	-	69,00	-
	Almería	Cuadrado Verde	I	70 mm y +	68,24	63,53	57,06	65,29	60,00	-
	Almería	Verde alargado	I	40 mm y +	63,00	-	59,00	-	53,00	-
TOMATE	Almería	Redondo	I	57-100 mm	-	46,00	38,00	36,00	-	-
	Almería	Racimo	I	-	-	64,00	59,00	54,00	-	-
	Almería	Cereza	I	-	-	118,00	100,00	85,00	-	-
	Granada	Redondo	I	57-100 mm	57,00	56,00	56,00	56,00	58,00	52,00
	Granada	Racimo	I	-	106,00	-	-	-	-	-
	Granada	Cereza	I	-	135,00	134,00	135,00	136,00	134,00	146,00
	Murcia	Redondo	I	57-100 mm	67,14	69,42	66,93	69,23	69,00	-
ZANAHORIA	Cádiz	Nantesa	I	-	50,00	50,00	50,00	50,00	-	-

## I-6 PRECIOS EN MERCADOS REPRESENTATIVOS VACUNO Y OVINO

## A) BOVINO

## 1.- PRECIO MEDIO NACIONAL (Euro/100 kg Canal) DE CANALES DE BOVINO PESADO SEGÚN MODELO COMUNITARIO DE CLASIFICACIÓN (R(CE) No 1249/2008 y R(UE) No 148/2014).

CATEGORÍA	CLASE DE CONFORMACIÓN Y DE ESTADO DE ENGRASAMIENTO	Semana 04-10/01 2016	Semana 11-17/01 2016	Variación €
<b>Categoría A: Canales de machos jóvenes sin castrar de más de un año y menos de dos años</b>	Muy buena y poco cubierta (U-2)	394,34	390,66	-3,67
	Muy buena y cubierta (U-3)	392,89	395,25	2,36
	<b>Precio medio ponderado</b>	393,52	393,22	-0,30
	Buena y poco cubierta (R-2)	370,80	378,33	7,52
	Buena y cubierta (R-3)	369,08	370,07	0,99
	<b>Precio medio ponderado</b>	369,83	373,68	3,85
	Menos buena y poco cubierta(O-2)	343,61	337,87	-5,74
Menos buena y cubierta (O-3)	340,56	343,03	2,47	
<b>Precio medio ponderado</b>	342,52	339,72	-2,80	
<b>Categoría D: Canales de hembras que hayan parido</b>	Mediocre y poco cubierta (P-2)	195,33	197,09	1,76
	Mediocre y cubierta (P-3)	192,68	200,74	8,06
	<b>Precio medio ponderado</b>	195,12	197,37	2,25
	Buena y cubierta (R-3)	262,28	251,61	-10,67
	Buena y grasa (R-4)	250,66	243,86	-6,80
	<b>Precio medio ponderado</b>	258,79	249,28	-9,51
	Menos buena y poco cubierta(O-2)	222,09	230,07	7,98
	Menos buena y cubierta (O-3)	225,22	225,82	0,60
Menos buena y grasa (O-4)	256,27	259,74	3,48	
<b>Precio medio ponderado</b>	227,57	231,79	4,22	
<b>Categoría E: Canales de otras hembras (de 12 meses ó más)</b>	Muy buena y poco cubierta (U-2)	403,21	404,35	1,14
	Muy buena y cubierta (U-3)	386,53	387,40	0,87
	<b>Precio medio ponderado</b>	390,55	391,48	0,94
	Buena y poco cubierta (R-2)	387,12	385,44	-1,68
	Buena y cubierta (R-3)	379,82	378,96	-0,86
	Buena y grasa (R-4)	373,50	366,03	-7,47
	<b>Precio medio ponderado</b>	380,19	378,70	-1,50
	Menos buena y poco cubierta(O-2)	332,39	337,73	5,34
	Menos buena y cubierta (O-3)	348,15	346,39	-1,75
Menos buena y grasa (O-4)	382,00	384,00	2,00	
<b>Precio medio ponderado</b>	345,50	345,61	0,11	
<b>Categoría Z: Canales de animales desde 8 a menos de 12 meses</b>	Muy buena y poco cubierta (U-2)	408,56	411,89	3,33
	Muy buena y cubierta (U-3)	399,15	400,23	1,07
	<b>Precio medio ponderado</b>	403,43	405,53	2,10
	Buena y poco cubierta (R-2)	393,46	398,40	4,93
	Buena y cubierta (R-3)	382,47	388,62	6,15
	<b>Precio medio ponderado</b>	385,42	391,24	5,82
	Menos buena y poco cubierta(O-2)	345,76	349,40	3,65
	Menos buena y cubierta (O-3)	339,53	343,59	4,06
<b>Precio medio ponderado</b>	343,48	347,28	3,80	

**I-6 PRECIOS EN MERCADOS REPRESENTATIVOS VACUNO Y OVINO**

**2.-PRECIO MEDIO NACIONAL DEL BOVINO (Euro/100 kg)**

<b>BOVINO VIVO</b>	Semana 04-10/01 2016	Semana 11-17/01 2016	<b>Variación €</b>
Machos hasta 480 Kg. vivo	222,51	223,17	0,66
Machos de más de 480 kg. vivo	201,69	202,78	1,09
Hembras que hayan parido	94,37	92,29	-2,08
Otras hembras de hasta 380 Kg. vivo	226,99	227,05	0,07
Otras hembras de más de 380 Kg. vivo	211,92	212,00	0,07

**3.-PRECIO MEDIO NACIONAL DE OTROS ANIMALES DE LA ESPECIE BOVINA ( R(CE) N° 2273/2002 ).**

<b>OTROS BOVINOS</b>	Semana 04-10/01 2016	Semana 11-17/01 2016	<b>Variación €</b>
Terneros de ocho días a cuatro semanas			
tipo cruzado	251,25	253,75	2,50
tipo frisón/país	75,00	76,25	1,25
<i>Media ponderada nacional (Euro/Cabeza)</i>	163,12	165,00	1,88
Bovinos ligeros comprendidos entre seis y doce meses			
tipo cruzado	270,04	270,04	0,00
tipo frisón/país	160,82	160,82	0,00
<i>Media ponderada nacional (Euro/100 kg Vivo)</i>	231,82	231,82	0,00

**B) CORDEROS**

**1.-PRECIOS MEDIOS NACIONALES DE CANALES DE OVINO FRESCAS O REFRIGERADAS R(CE) N° 315/2002  
Euro/100 kg Canal**

<b>CORDEROS I y II</b>	Semana 04-10/01 2016	Semana 11-17/01 2016	<b>Variación €</b>
Corderos I (12 a 13 kg/canal)	612,49	612,40	-0,08
Corderos II (13,1 a 16 kg/canal)	500,09	500,00	-0,08
<i>Media ponderada</i>	556,29	556,20	-0,08

**2.-PRECIOS MEDIOS DE CANALES DE OVINO FRESCAS O REFRIGERADAS EN LOS MERCADOS NACIONALES  
REPRESENTATIVOS PARA LA C.E.**

<b>MERCADO REPRESENTATIVO Cordero 9-19 kg</b>	Semana 04-10/01 2016	Semana 11-17/01 2016	<b>Variación €</b>
Escorxador Mercabarna	630,39	626,74	-3,64
Mat. Valencia	637,42	634,79	-2,62
Mercamadrid	642,41	642,41	0,00
Albacete	616,17	645,30	29,14
Extremadura	580,50	580,50	0,00
Medina del Campo	690,00	690,00	0,00
Talavera de la Reina	603,80	603,80	0,00
Zaragoza	631,78	621,44	-10,33
<i>Media ponderada</i>	629,18	630,40	1,21

**PRECIOS EN MERCADOS REPRESENTATIVOS - PRODUCTOS GANADEROS**

**D-1)-CANAL PORCINO CAPA BLANCA  
CLASIFICACIÓN EUROP R(CE) N° 1249/2008**

Euro/100 kg Canal

	Clase S			Clase E			Clase U		
	Semana 04-10/01 2016	Semana 11-17/01 2016	Variación €	Semana 04-10/01 2016	Semana 11-17/01 2016	Variación €	Semana 04-10/01 2016	Semana 11-17/01 2016	Variación €
<b>PRECIO MEDIO NACIONAL</b>	120,07	120,32	0,25	116,66	116,62	-0,04	120,44	120,87	0,43

	Clase R			Clase O			Clase P		
	Semana 04-10/01 2016	Semana 11-17/01 2016	Variación €	Semana 04-10/01 2016	Semana 11-17/01 2016	Variación €	Semana 04-10/01 2016	Semana 11-17/01 2016	Variación €
<b>PRECIO MEDIO NACIONAL</b>	120,33	119,29	-1,04	112,41	115,28	2,87	105,04	108,36	3,32

**D-2)-PORCINO CEBADO**

Euros/kg vivo

LONJAS	SELECTO			NORMAL			GRASO		
	Semana 04-10/01 2016	Semana 11-17/01 2016	Variación €	Semana 04-10/01 2016	Semana 11-17/01 2016	Variación €	Semana 04-10/01 2016	Semana 11-17/01 2016	Variación €
Albacete	1,25	1,25	0,00	1,22	1,22	0,00	1,19	1,19	0,00
Barcelona	--	--	--	1,00	1,00	0,00	0,97	0,97	0,00
Huesca	0,97	0,97	0,00	0,95	0,95	0,00	0,93	0,93	0,00
Lleida	0,96	0,96	0,00	0,95	0,95	0,00	0,94	0,94	0,00
Murcia	1,00	1,00	0,00	0,98	0,98	0,00	0,98	0,98	0,00
Pontevedra	0,90	0,90	0,00	0,87	0,87	0,00	1,13	1,13	0,00
Salamanca	0,94	0,94	0,00	0,94	0,94	0,00	0,90	0,90	0,00
Segovia	0,96	0,96	0,00	0,95	0,95	0,00	1,17	1,17	0,00
Zaragoza	0,99	0,99	0,00	0,95	0,95	0,00	0,94	0,94	0,00



**PRECIOS EN MERCADOS REPRESENTATIVOS - PRODUCTOS GANADEROS - PORCINO****E) - PORCINO PRECOZ  
LECHONES, OTRAS CALIDADES.**

Euro/100 Kg vivo

<b>Cerdas de Desvieje</b>	Semana 04-10/01 2016	Semana 11-17/01 2016	<b>Variación €</b>
Cerdas de Desvieje	36,94	36,94	0,00
<b>CERDOS CEBADOS</b>			
Categoría U	92,74	93,07	0,33
<b>LECHONES</b>			
Lleida.Base 20kg de peso.	135,00	140,00	5,00
Segovia.Base 20kg de peso.	140,00	150,00	10,00
Media nacional. Calidad Normal. Base 20 kg de peso	142,87	149,04	6,17

**F) - TRONCO IBÉRICO**

Euro/100 Kg vivo

<b>TOSTONES</b>	Semana 04-10/01 2016	Semana 11-17/01 2016	<b>Variación €</b>
De 5 a 9 kilos	322,28	310,75	-11,53
De 9 a 12 kilos	425,18	422,36	-2,82
<b>LECHONES</b>			
Lechón Ibérico Cruzado Base 23 kg	289,83	294,31	4,48
<b>MARRANOS</b>			
Marranos Ibéricos de 35 a 60 kg	253,52	256,50	2,98
<b>PRIMALES</b>			
Primales Ibéricos de 60 a 100 kg	--	--	--
<b>CERDO CEBADO</b>			
Cerdo Cebado (Intensivo)	190,02	187,71	-2,31
Cerdo Cebado de Campo (Extensivo)	196,95	195,29	-1,66
Cerdo Cebado de Bellota 100% Ibérico	294,69	294,69	0,00
<b>DESVEJE</b>			
Reproductores de desvieje	104,35	100,00	-4,35
<b>REPRODUCTORES</b>			
Reproductores >6 meses	331,22	331,22	0,00
<b>CASTRONAS</b>			
Castronas	91,30	91,30	0,00

Denominaciones de acuerdo con la Norma de Calidad (RD 4/2014)

**PRECIOS DE MERCADO. PAÍSES MIEMBROS UE**

Semana 01 (del 4 al 10 de enero). Año 2016

**1.- PRECIO MEDIO NACIONAL (EUROS/100 kg CANAL) DE CANALES DE BOVINO PESADO  
SEGÚN MODELO COMUNITARIO DE CLASIFICACIÓN R(CE) No 1249/2008 y R(UE) No 148/2014.  
(Euros/100 kg)**

CATEGORIA	CLASE DE CONFORMACIÓN Y DE ESTADO DE ENGRASAMIENTO	Alemania (DE)	Irlanda (IE)	España (ES)	Francia (FR)	Italia (IT)	Polonia (PL)	Portugal (PT)	Reino Unido (UK)	UE-28	% España / UE
<b>Categoría A:</b> Canales de machos jóvenes sin castrar de más de 12 y menos 24 meses	Muy buena y poco cubierta (U-2)	399,7	383,5	<b>382,1</b>	416,0	421,5	323,6	387,6	445,1	<b>408,2</b>	<b>-6,4</b>
	Muy buena y cubierta (U-3)	397,2	383,0	<b>378,8</b>	395,0	413,6	323,1	392,8	450,4	<b>394,7</b>	<b>-4,0</b>
	Buena y poco cubierta (R-2)	393,4	374,6	<b>362,3</b>	385,0	381,7	312,5	373,8	438,4	<b>374,9</b>	<b>-3,4</b>
	Buena y cubierta (R-3)	389,4	375,0	<b>358,8</b>	376,0	389,7	310,5	375,3	437,3	<b>373,1</b>	<b>-3,8</b>
	Menos buena y poco cubierta (O-2)	334,4	356,9	<b>328,3</b>	313,0	325,5	296,2	341,3	378,7	<b>323,9</b>	<b>1,4</b>
	Menos buena y cubierta (O-3)	343,1	355,1	<b>330,7</b>	312,0	327,7	293,5	365,1	395,6	<b>333,7</b>	<b>-0,9</b>
	<b>Categoría A</b>		<b>380,0</b>	<b>373,1</b>	<b>359,1</b>	<b>379,5</b>	<b>410,1</b>	<b>303,3</b>	<b>370,9</b>	<b>416,4</b>	<b>373,4</b>
<b>Categoría D:</b> Hembras paridas	Buena y cubierta (R-3)	289,5	337,4	<b>255,3</b>	387,0	235,0	247,2	246,4	328,6	<b>342,2</b>	<b>-25,4</b>
	Buena y grasa (R-4)	290,8	336,6	<b>277,9</b>	364,0	287,0	250,7	230,0	330,6	<b>309,7</b>	<b>-10,3</b>
	Menos buena y poco cubierta (O-2)	249,5	304,9	<b>206,1</b>	326,0	235,1	226,8	214,4	284,5	<b>244,6</b>	<b>-15,7</b>
	Menos buena y cubierta (O-3)	253,7	313,9	<b>224,9</b>	299,0	245,5	233,1	214,1	302,2	<b>264,8</b>	<b>-15,0</b>
	Menos buena y grasa (O-4)	261,5	313,8	<b>232,1</b>	282,0	261,2	238,2	222,5	305,8	<b>277,2</b>	<b>-16,3</b>
	Mediocre y poco cubierta (P-2)	181,2	276,8	<b>176,4</b>	230,0	195,7	195,5	199,6	240,9	<b>207,8</b>	<b>-15,1</b>
	Mediocre y cubierta (P-3)	193,4	304,6	<b>194,6</b>	255,0	214,5	211,0	195,2	269,9	<b>245,1</b>	<b>-20,6</b>
	<b>Categoría D</b>		<b>246,4</b>	<b>310,3</b>	<b>222,6</b>	<b>313,2</b>	<b>216,4</b>	<b>227,3</b>	<b>208,9</b>	<b>293,2</b>	<b>267,4</b>
<b>Categoría E:</b> Hembras de más de 12 meses	Muy buena y poco cubierta (U-2)	387,0	403,7	<b>419,0</b>	457,0	455,1	312,1	386,4	470,3	<b>443,7</b>	<b>-5,6</b>
	Muy buena y cubierta (U-3)	378,9	408,4	<b>401,1</b>	469,0	448,3	302,8	387,4	473,9	<b>431,5</b>	<b>-7,0</b>
	Buena y poco cubierta (R-2)	379,7	387,5	<b>393,9</b>	395,0	393,4	307,9	379,1	449,7	<b>380,1</b>	<b>3,6</b>
	Buena y cubierta (R-3)	370,8	394,7	<b>400,9</b>	402,0	432,6	297,1	374,2	462,2	<b>394,6</b>	<b>1,6</b>
	Buena y grasa (R-4)	365,7	392,5	<b>381,6</b>	373,0		294,7	370,0	461,7	<b>426,9</b>	<b>-10,6</b>
	Menos buena y poco cubierta (O-2)	269,2	358,8	<b>348,7</b>	322,0	300,0	275,0	353,3	422,3	<b>310,1</b>	<b>12,4</b>
	Menos buena y cubierta (O-3)	270,8	375,3	<b>349,9</b>	321,0	265,0	281,2	345,4	436,9	<b>332,6</b>	<b>5,2</b>
	Menos buena y grasa (O-4)	273,1	377,2	<b>338,4</b>	316,0		282,8	352,9	447,3	<b>401,3</b>	<b>-15,7</b>
<b>Categoría E</b>		<b>342,6</b>	<b>387,7</b>	<b>396,0</b>	<b>415,5</b>	<b>442,8</b>	<b>286,7</b>	<b>368,9</b>	<b>455,3</b>	<b>396,3</b>	<b>-0,1</b>
<b>Categoría Z:</b> Canales de machos y hembras de más de 8 y menos de 12 meses	Muy buena y poco cubierta (U-2)			<b>384,0</b>		504,1		391,3		<b>413,3</b>	<b>-7,1</b>
	Muy buena y cubierta (U-3)			<b>385,5</b>		426,0	320,3	391,4		<b>389,0</b>	<b>-0,9</b>
	Buena y poco cubierta (R-2)			<b>368,1</b>		502,9		367,9		<b>374,1</b>	<b>-1,6</b>
	Buena y cubierta (R-3)			<b>368,1</b>		377,6	265,0	383,3		<b>368,1</b>	<b>0,0</b>
	Menos buena y poco cubierta (O-2)			<b>345,7</b>		358,0	292,8	361,5		<b>347,8</b>	<b>-0,6</b>
	Menos buena y cubierta (O-3)			<b>341,3</b>			296,1	377,2		<b>341,5</b>	<b>0,0</b>
	<b>Categoría Z</b>			<b>367,5</b>		<b>483,1</b>	<b>289,4</b>	<b>375,9</b>		<b>374,5</b>	<b>-1,8</b>

**2.- PRECIO MEDIO NACIONAL DE ANIMALES VIVOS DE LA ESPECIE BOVINA  
SEGÚN MODELO COMUNITARIO R(UE) Nº 807/2013.**

CATEGORIA	Alemania (DE)	Irlanda (IE)	España (ES)	Francia (FR)	Italia (IT)	Polonia (PL)	Reino Unido (UK)	UE-28	% España / UE
<b>Bovinos de mas de 6 y menos de 12 meses (Euros/100 kg vivo) (Media ponderada Frison y Cruzado)</b>	172,00	226,00	<b>231,82</b>	255,00	290,00	236,67	274,00	<b>240,32</b>	<b>-3,54</b>
<b>Terneros de 8 días a 4 semanas (Euros/cabeza):</b>									
. <b>FRISON/PAIS</b>	70,21	138,78	<b>75,00</b>	54,00	111,30	115,29	62,05	<b>79,53</b>	<b>-5,7</b>
. <b>CRUZADO</b>	163,60	265,21	<b>251,25</b>	174,00	216,09	172,69	322,94	<b>210,74</b>	<b>19,23</b>

**PRECIOS DE MERCADO. PAÍSES MIEMBROS UE**

Semana 01 (del 4 al 10 de enero). Año 2016

**B) OVINO**

PRECIO MEDIO NACIONAL DE CANALES DE OVINO, SEGÚN MODELO COMUNITARIO R(CE) Nº 315/2002 y R(CE) Nº 1249/2008 (EUROS\100 kg CANAL)

CATEGORIA	Bulgaria (BG)	Alemania (DE)	España (ES)	Francia (FR)	Irlanda (IE)	Italia (IT)	Holanda (NL)	Polonia (PL)	Portugal (PT)	Reino Unido (UK)	UE-28	% España / UE
Canales de Corderos Pesados (>13 kg)		544,10	<b>500,09</b>	645,00	460,47		503,50	398,76		509,26	<b>502,77</b>	<b>-0,53</b>
Canales de Corderos Ligeros (<13 kg)	652,26		<b>719,09</b>			615,99			446,00		<b>607,98</b>	<b>18,28</b>

**C) PORCINO**

PRECIO MEDIO NACIONAL DE LA ESPECIE PORCINA, SEGÚN MODELO COMUNITARIO DE CLASIFICACIÓN R(CE) Nº 1249/2008 y R(UE) No 148/2014. (EUROS\100 kg CANAL)

CATEGORIA	Bulgaria (BG)	Alemania (DE)	España (ES)	Francia (FR)	Irlanda (IE)	Italia (IT)	Holanda (NL)	Polonia (PL)	Portugal (PT)	Reino Unido (UK)	UE-28	% España / UE
Porcino. Clase S (>60% magro)		133,58	<b>120,07</b>	126,00	137,03		113,33	121,01		165,35	<b>127,35</b>	<b>-5,72</b>
Porcino. Clase E (60-55% magro)	162,61	130,31	<b>116,66</b>	117,00	135,67	137,00	112,19	119,34	118,00	158,73	<b>126,02</b>	<b>-7,43</b>
Porcino. Clase R (50-45% magro)			<b>120,33</b>			155,62				144,95	<b>154,98</b>	<b>-22,36</b>
Lechones (Euros/unidad)		38,90	<b>28,57</b>	27,00		61,66	25,75	30,99	35,00	53,56	<b>35,76</b>	<b>-20,10</b>

**D) POLLOS Y HUEVOS**

PRECIO MEDIO NACIONAL DE CANALES DE POLLOS (65% RENDIMIENTO), Y DE HUEVOS, MEDIA DE LAS CLASES L Y M SEGÚN MODELO COMUNITARIO DE CLASIFICACIÓN R(CE) Nº 546/2003.

CATEGORIA	Bulgaria (BG)	Alemania (DE)	España (ES)	Francia (FR)	Irlanda (IE)	Italia (IT)	Holanda (NL)	Polonia (PL)	Portugal (PT)	Reino Unido (UK)	UE-28	% España / UE
Pollos. 65% de rendimiento (Euros/100kg canal)	139,87	260,00	<b>161,81</b>	225,00	180,00	190,00	186,00	126,57	132,00	168,36	<b>180,72</b>	<b>-10,46</b>
Huevos. Media Clases L y M (Euros/100 kg)	118,96	114,98	<b>94,23</b>	115,93	132,28	172,82	104,00	127,25	113,76	146,65	<b>127,94</b>	<b>-26,35</b>



GOBIERNO  
DE ESPAÑA

MINISTERIO  
DE AGRICULTURA, ALIMENTACIÓN  
Y MEDIO AMBIENTE