



16 de diciembre 2015

Índice:

1. Precios Medios Nacionales, comentarios y gráficos
2. Precios en Mercados Representativos UE (nacionales)
 - 2.1 Cereales
 - 2.2 Vinos de mesa
 - 2.3 Aceites y Semillas
 - 2.4 Frutas y Hortalizas
 - 2.5 Vacuno
 - 2.6 Ovino
 - 2.7 Porcino
3. Precios en Mercados Representativos UE (semana anterior)



GOBIERNO
DE ESPAÑA

MINISTERIO
DE AGRICULTURA, ALIMENTACIÓN
Y MEDIO AMBIENTE

SECRETARÍA GENERAL TÉCNICA

Subdirección General de Estadística

sgestadi@magrama.es

<http://www.magrama.gob.es/es/estadistica/temas/default.aspx>

Publicación elaborada por la
Secretaría General Técnica
Subdirección General de Estadística



MINISTERIO DE AGRICULTURA, ALIMENTACIÓN Y MEDIO AMBIENTE

Edita

© Ministerio de Agricultura, Alimentación y Medio Ambiente
Secretaría General Técnica
Centro de Publicaciones
Catálogo de Publicaciones de la Administración General del Estado:
<http://publicacionesoficiales.boe.es/>

N.I.P.O.: 280-15-017-3

Se permite la utilización, copia o reproducción de los datos de este Boletín siempre que se cite expresamente su procedencia

PRECIOS MEDIOS NACIONALES AGRÍCOLAS

PRODUCTOS AGRÍCOLAS (especificaciones)		Semana 48 30/11-06/12	Semana 49 07-13/12	Variación semanal euros	Variación semanal %
CEREALES, alfalfa y paja de girasol					
(1)	Trigo blando panificable (€/t)	185,05	184,07	-0,98	-0,53
(1)	Cebada pienso (€/t)	178,58	178,10	-0,48	-0,27
(1)	Maíz grano (€/t)	176,22	175,64	-0,58	-0,33
(4)	Arroz cáscara (€/t)	276,16	270,15	-6,01	-2,18
(1)	Alfalfa (€/t)	164,91	164,88	-0,03	-0,02
(1)	Paja de girasol (€/t)	385,91	383,71	-2,20	-0,57
VINOS (sin Indicación Geográfica)					
(2)	Vino blanco (€/hgdo)	2,12	2,12	0,00	0,00
(2)	Vino tinto, 12 puntos de color (€/hgdo)	2,80	2,86	0,06	2,14
ACEITES VEGETALES					
(3)	Aceite de oliva virgen, de 0,8° a 2° (€/100 kg)	286,20	286,72	0,52	0,18
(3)	Aceite de oliva lampante, más de 2° (€/100 kg)	272,76	274,20	1,44	0,53
(3)	Aceite de orujo crudo (€/100 kg)	92,67	88,42	-4,25	-4,59
(3)	Aceite girasol refinado (€/100 kg)	88,36	88,13	-0,23	-0,26
FRUTAS					
(4)	Clementina (€/100 k.)	24,00	24,41	0,41	1,70
(4)	Limón (€/100 kg)	56,45	53,59	-2,87	-5,08
(4)	Naranja (€/100 kg)	17,26	17,05	-0,21	-1,22
(4)	Manzana Golden (€/100 kg)	42,18	42,54	0,35	0,84
(4)	Pera Blanquilla (€/100 kg)	58,56	58,56	0,00	0,00
(4)	Plátano (€/100kg)	61,55	51,89	-9,66	-15,69
HORTALIZAS					
(4)	Acelga (€/100kg)	35,67	35,16	-0,52	-1,45
(4)	Cebolla (€/100kg)	24,80	29,31	4,50	18,16
(4)	Coliflor (€/100 kg)	27,14	28,69	1,55	5,70
(4)	Judía verde tipo plana (€/100 kg)	120,36	128,42	8,06	6,69
(4)	Lechuga Romana (€/100 kg)	17,84	14,62	-3,22	-18,07
(4)	Pimiento verde tipo italiano (€/100 kg)	39,60	51,54	11,94	30,14
(4)	Tomate liso (€/100 kg)	39,33	52,52	13,19	33,52
(4)	Patata (€/100 kg)	22,13	21,76	-0,37	-1,66

Posición comercial:

(1) Entrada industria; (2) Salida bodega; (3) Salida almazara; (4) Granel: sobre árbol, finca, almacén, agricultor, alhóndiga, lonja

- **CEREALES (▼)**: Continúa el descenso generalizado de los precios medios de los cereales grano. Trigo blando panificable (-0,53%), cebada pienso (-0,27%), maíz grano (0,33%) y arroz cáscara (-2,18%).
- **VINOS SIN DOP/IGP (▲)**: Desigual comportamiento de los precios medios de los vinos; con mantenimiento del vino blanco e incremento del precio medio del vino tinto (2,14%).
- **ACEITES VEGETALES (=)**: Ligero pero significativo cambio de tendencia en los precios medios de los aceites de oliva virgen (0,18%) y lampante (0,53%); y descenso de los precios medios del aceite de orujo crudo (-4,59%) y del aceite de girasol refinado (-0,26%).
- **CITRICOS (▼)**: Se anima algo el mercado de la Clementina (1,70%) pero pierden fuerza las cotizaciones de la Naranja Navelina (-1,22%) y del Limón (-5,08%), que, pese a ello, siguen registrando valores muy superiores a los de los años anteriores por estas fechas.
- **FRUTAS DE PEPITA**: Con las ventas manteniéndose en niveles muy bajos, se constata estabilidad en los precios tanto de Manzana Golden (0,84%) como de Pera Blanquilla (0,00%).
- **HORTALIZAS (▲)**: Se mantiene la tendencia ascendente iniciada la semana anterior en los precios de la mayor parte de las hortalizas, destacando las subidas del Tomate Liso (33,52%), el Pimiento Verde Italiano (30,14%) y, en menor medida, las de la Cebolla (18,16%), la Judía Verde Plana (6,69%) o la Coliflor (5,70%). Retroceden las cotizaciones de la Lechuga Romana (-18,07%) y, en menor grado las de la Patata (-1,66%) y la Acelga (-1,45%).

PRECIOS MEDIOS NACIONALES AGRÍCOLAS

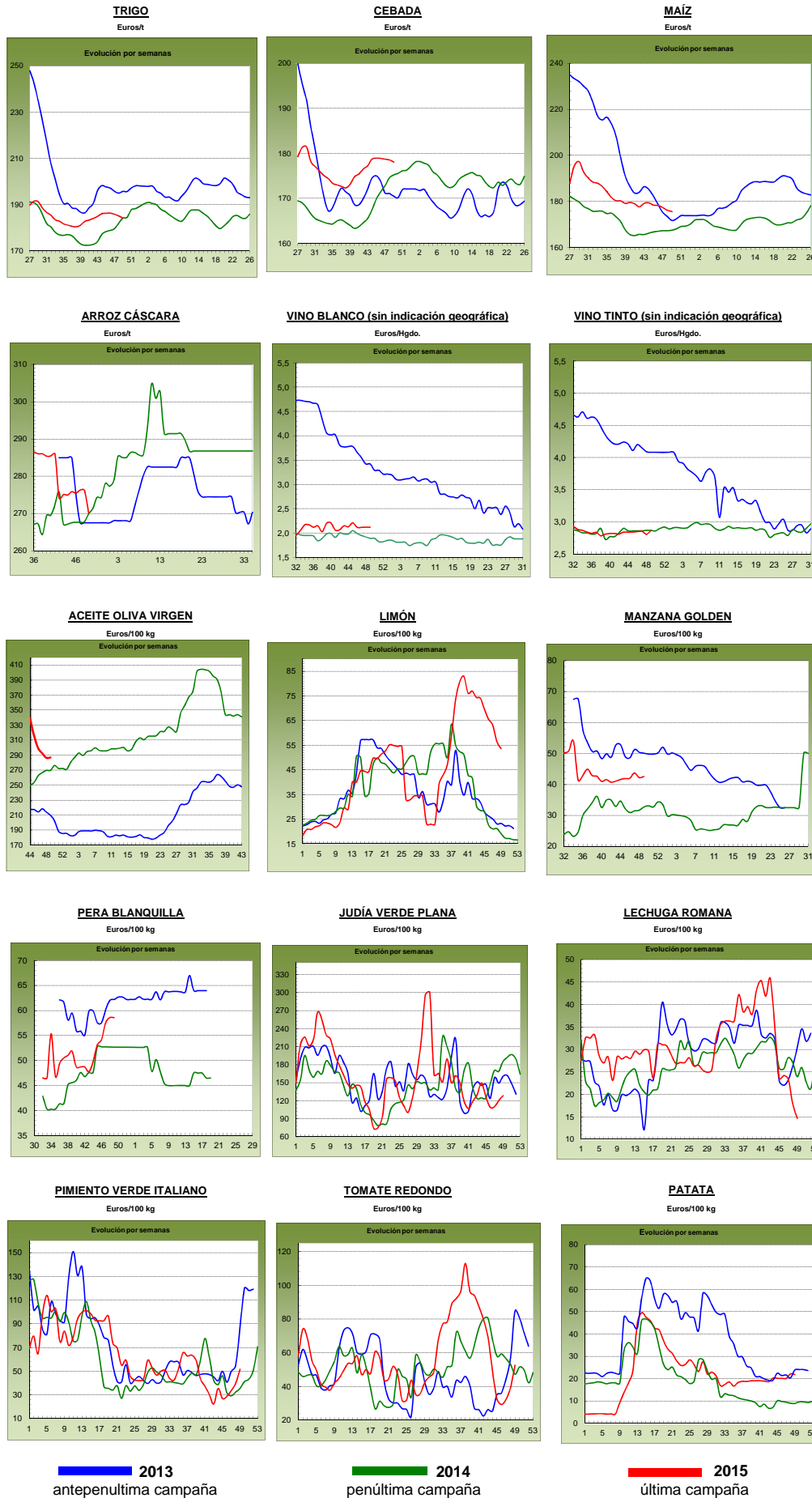

PRECIOS MEDIOS NACIONALES GANADEROS

PRODUCTOS GANADEROS (especificaciones)		Semana 48 30/11-6/12	Semana 49 7-13/12	Variación semanal euros	Variación semanal %
VACUNO					
(5)	Ternera, 180-300 kilos (€100 kg canal)	378,08	379,35	1,27	0,34
(5)	Machos de 12 a 24 meses (Clase R) (€100 kg canal)	363,73	365,49	1,76	0,48
(5)	Animales de 8 a 12 meses (Clase R) (€100 kg canal)	382,94	373,56	-9,38	-2,45
(5)	Bovino vivo, conjunto categorías (€100 kg vivo)	192,70	193,75	1,05	0,54
CORDERO					
(5)	Corderos 9-19 kilos (€100 kg canal)	625,93	625,93	0,00	0,00
(5)	Corderos 12-16 kilos (€100 kg canal)	557,68	557,68	0,00	0,00
PORCINO					
(5)	Porcino >60% magro (Clase S) (€100 kg canal)	123,05	120,18	-2,87	-2,33
(5)	Porcino 60-55% magro (Clase E) (€100 kg canal)	118,83	118,42	-0,41	-0,35
(5)	Porcino 55-50% magro (Clase U) (€100 kg canal)	123,50	118,18	-5,32	-4,31
(5)	Porcino 50-45% magro (Clase R) (€100 kg canal)	122,18	117,71	-4,47	-3,66
(5)	Lechon 20 kg (€unidad)	23,93	25,27	1,34	5,60
POLLO					
(6)	Pollo, media de canales del 83% y 65% rdto. (€100 kg canal)	158,84	157,11	-1,73	-1,09
(6)	Pollo P10 (83% rdto.) (€100 kg canal)	154,70	154,28	-0,42	-0,27
(6)	Pollo P90 (65% rdto.) (€100 kg canal)	159,32	157,44	-1,88	-1,18
HUEVOS					
(7)	Huevos, media Clase L y M (€100 kg)	104,25	100,18	-4,07	-3,90
(7)	Huevos - Clase L (€docena)	0,84	0,80	-0,04	-4,76
(7)	Huevos - Clase M (€docena)	0,74	0,71	-0,03	-4,05
CONEJO					
(8)	Conejo 1,8-2,2 kilo, vivo (€100 kg)	188,47	173,08	-15,39	-8,17
LECHE Y PRODUCTOS LÁCTEOS					
(10)	Suero de leche en polvo (€100 kg)	53,17	54,57	1,40	2,63
(9)	Leche de vaca (€100 litros). Fuente: FEAGA	Precio octubre 2015: 30,90 €100 litros			
MIEL					
(11)	Miel multifloral a granel (€100 kg)	Precio octubre 2015: 363,57 €100 kg			

Posición comercial:

(5) Entrada matadero; (6) Salida muelle matadero; (7) Salida muelle centro de embalaje; (8) Salida granja; (9) Precio pagado al ganadero
(10) Precio franco fábrica sin impuestos ni costes; (11) Venta a la industria o mayorista

COMENTARIOS DE MERCADO

- **VACUNO** (=): El mes de diciembre es un periodo importante para el consumo de **carne de vacuno**, pero la demanda, por ahora, no está respondiendo a las expectativas, por lo que los precios no suben en los porcentajes deseados por los operadores (0,34% la canal de ternera, 0,48% la de machos 12-24 meses y 2,45% la de los animales 8-12 meses). Las cotizaciones de los **animales con destino vida** suben un leve 0,54%.

- **CORDERO** (=): La demanda interior de este tipo de carne aumenta ligeramente, aunque menos de lo esperado por la proximidad de las fiestas navideñas, lo que permite que los precios de las canales de corderos se mantengan estables (0,00%). La salida de animales, principalmente hacia Francia y Líbano, mantiene la tendencia alcista.

- **PORCINO** (▼): El precio de la **canal de porcino de capa blanca** cede esta semana el (-2,66%) de media en sus diferentes clasificaciones. La excesiva oferta y la baja demanda siguen presionando los precios a la baja. Los productores aceptan bajar precios para ganar competitividad ante el empuje de los animales con origen EE.UU., pero el mercado asiático mira los precios y compra menos de lo esperado. La falta de consumo del norte europeo es otro factor a tener muy en cuenta. Las cotizaciones de los **lechones base 20 kg** (▲) suben un 5,60% debido a que las explotaciones nacionales cubren los espacios vacíos de los animales que van a matadero. Aunque los precios de los porcinos vivos y la carne de porcino siguen a la baja, los animales grandes tienen que ir saliendo para dar entrada a los animales más pequeños que se ceban y sean el producto a vender en la próxima campaña.

- **POLLOS** (▼): La oferta sigue a buen nivel y es la demanda la que provoca un descenso en las cotizaciones de la canal de pollo (-1,09%).

- **HUEVOS** (▼): Descenso de la demanda de huevos, tanto a nivel nacional como internacional, con una oferta abundante que no se corresponde con la baja demanda de esta semana. Los precios de la Clase L bajaron el (-4,76%) y los de la Clase M el (-4,05%).

- **CONEJO** (▼): El descenso del consumo de este tipo de carne, propio de esta parte del año, hace que las cotizaciones caigan (-8,73% semanal).

- **LECHE Y PRODUCTOS LÁCTEOS**: Subida del 1,40% en el precio del **suero de leche en polvo** (▲).

PRECIOS MEDIOS NACIONALES GANADEROS

VACUNO VIVO

Euro/100 kg vivo

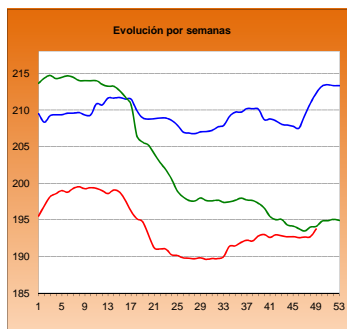

MACHOS 12-24 MESES (Clase R)

Euro/100 kg canal

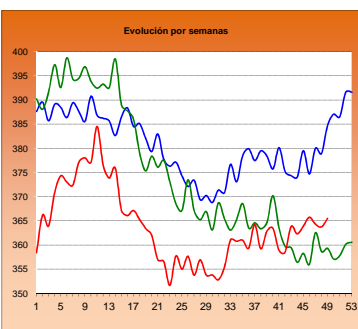

TERNERAS (Conjunto de Clases)

Euro/100 kg canal

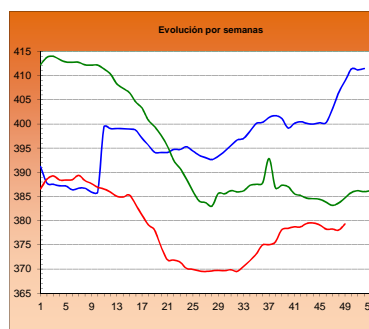

ANIMALES DE 8-12 MESES (Clase R)

Euro/100 kg canal

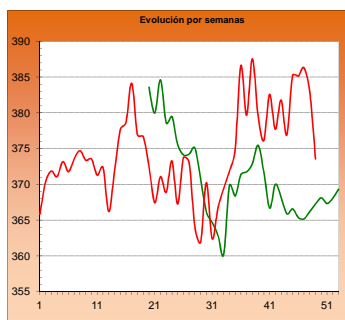

CORDERO 12-16 kilos

Euro/100 kg canal

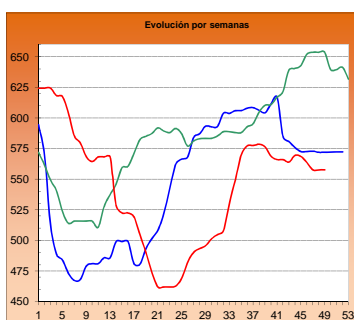

CORDERO 9-19 kilos

Euro/100 kg canal

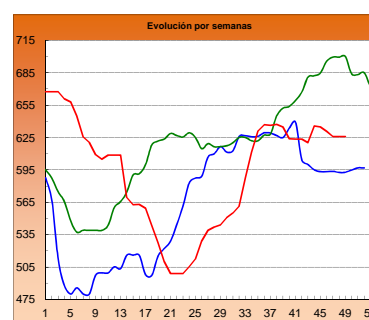

PORCINO >60% magro (Clase S)

Euro/100 kg canal

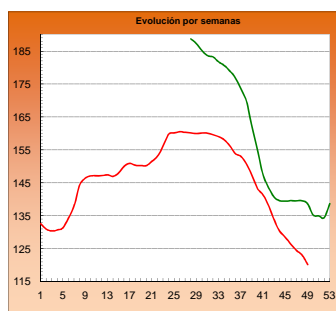

PORCINO 60-55% magro (Clase E)

Euro/100 kg canal

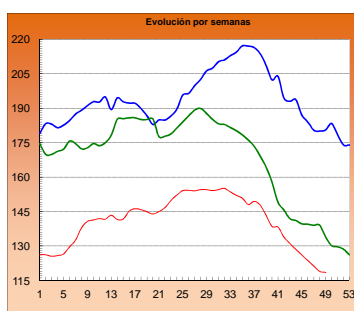

LECHONES Base 20 kg

Euro/unidad

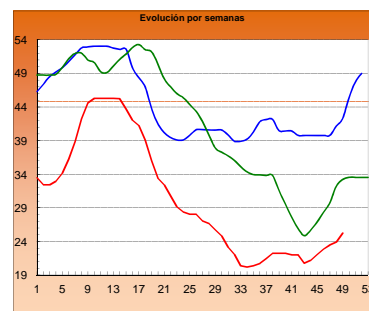

POLLO Canales del 83% y 65% rdto.

Euro/100 kg canal

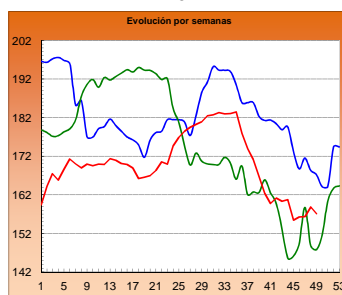

POLLO P90

Euro/100 kg canal

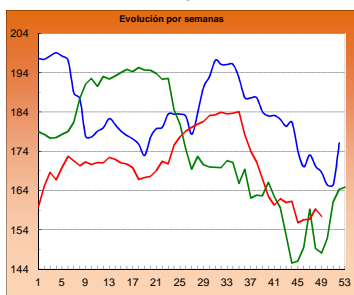

POLLO P10

Euro/100 kg canal

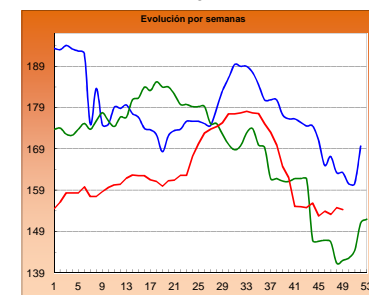

HUEVOS Clase L

Euro/ 100 kg canal

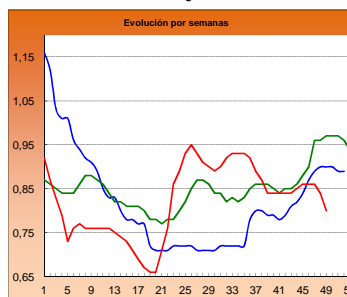

HUEVOS Clase M

Euro/ Docena

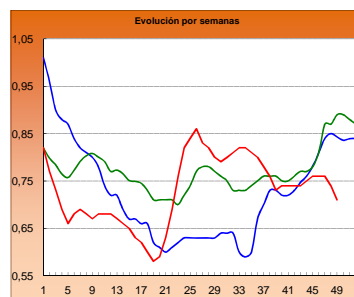

CONEJO VIVO

Euro/100 kg vivo

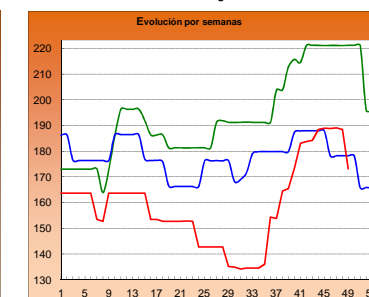

2013

2014

2015

I-2 PRECIOS EN MERCADOS REPRESENTATIVOS - CEREAL

Precios en Euro/Tonelada

REGLAMENTO (UE) N° 1272/2009 DE LA COMISION. Artículo 56, apartado 3.

Precios de comercio al por mayor. Mercancía nacional y/o importada, sobre vehículo

PRODUCTO	MERCADO REPRESENTATIVO	Semana 30/11-06/12 2015	Semana 07-13/12 2015	Variación €
Trigo Blando Panificable	Álava	184,00	183,00	-1,00
	Albacete	190,00	190,00	0,00
	Ávila	184,00	183,00	-1,00
	Badajoz	194,00	194,00	0,00
	Barcelona	191,00	190,00	-1,00
	Burgos	177,70	176,00	-1,70
	Cádiz	195,00	195,00	0,00
	Ciudad Real	188,00	188,00	0,00
	Córdoba	195,00	195,00	0,00
	La Coruña	188,00	188,00	0,00
	Cuenca	190,00	190,00	0,00
	Gerona	191,00	190,00	-1,00
	Guadalajara	191,00	191,00	0,00
	Huesca	183,00	179,00	-4,00
	León	184,00	184,00	0,00
	Lérida	182,00	180,00	-2,00
	La Rioja	180,00	180,00	0,00
	Madrid	191,00	191,00	0,00
	Navarra	187,00	186,00	-1,00
	Orense	190,00	190,00	0,00
	Palencia	182,00	181,00	-1,00
	Salamanca	186,60	185,60	-1,00
	Segovia	184,00	183,00	-1,00
	Sevilla	195,00	195,00	0,00
	Soria	188,00	186,40	-1,60
	Tarragona	182,00	180,00	-2,00
	Teruel	187,00	187,00	0,00
Toledo	191,00	191,00	0,00	
Valencia	193,00	193,00	0,00	
Valladolid	183,00	181,20	-1,80	
Zamora	182,80	182,00	-0,80	
Zaragoza	187,00	187,00	0,00	
Trigo Duro	Cádiz	260,00	260,00	0,00
	Córdoba	260,00	260,00	0,00
	Huelva	260,00	260,00	0,00
	Málaga	300,00	300,00	0,00
	Sevilla	260,00	260,00	0,00
	Zaragoza	260,00	260,00	0,00

I-2 PRECIOS EN MERCADOS REPRESENTATIVOS - CEREAL

Precios en Euro/Tonelada

REGLAMENTO (UE) N° 1272/2009 DE LA COMISION. Artículo 56, apartado 3.

Precios de comercio al por mayor. Mercancía nacional y/o importada, sobre vehículo

PRODUCTO	MERCADO REPRESENTATIVO	Semana 30/11-06/12 2015	Semana 07-13/12 2015	Variación €
Cebada Pienso	Albacete	175,60	174,80	-0,80
	Ávila	182,00	182,00	0,00
	Barcelona	182,00	180,00	-2,00
	Burgos	175,20	173,80	-1,40
	Cádiz	193,00	193,00	0,00
	Ciudad Real	178,60	178,60	0,00
	Córdoba	180,00	180,00	0,00
	La Coruña	179,00	179,00	0,00
	Cuenca	178,00	177,00	-1,00
	Gerona	182,00	180,00	-2,00
	Granada	180,00	180,00	0,00
	Guadalajara	179,00	179,00	0,00
	Huelva	194,00	194,00	0,00
	Huesca	175,00	171,00	-4,00
	León	182,00	182,00	0,00
	Lérida	177,00	177,00	0,00
	Murcia	185,00	184,00	-1,00
	Navarra	178,00	178,00	0,00
	Orense	189,00	189,00	0,00
	Asturias	189,00	189,00	0,00
	Palencia	178,00	176,00	-2,00
	Salamanca	184,80	184,60	-0,20
	Segovia	178,00	178,00	0,00
Soria	176,80	176,80	0,00	
Teruel	177,00	177,00	0,00	
Toledo	181,80	181,80	0,00	
Valladolid	178,80	178,80	0,00	
Zamora	182,00	182,00	0,00	
Zaragoza	177,00	177,00	0,00	
Cebada Malta	Albacete	193,00	193,00	0,00
	Burgos	186,00	186,00	0,00
	Cuenca	193,00	193,00	0,00
	Huesca	191,00	185,00	-6,00
	La Rioja	183,00	184,00	1,00
	Navarra	182,00	182,00	0,00
Valencia	184,00	185,00	1,00	

I-2 PRECIOS EN MERCADOS REPRESENTATIVOS - CEREAL

Precios en Euro/Tonelada

REGLAMENTO (UE) N° 1272/2009 DE LA COMISION. Artículo 56, apartado 3.

Maíz grano, precios de comercio al por mayor. Mercancia nacional y/o importada, sobre vehículo

Arroz cáscara, arroz blanco precios salida almacén agricultor

PRODUCTO	MERCADO REPRESENTATIVO	Semana 30/11-06/12 2015	Semana 07-13/12 2015	Variación €
Maiz Grano	Albacete	178,20	178,20	0,00
	Badajoz	181,00	181,00	0,00
	Barcelona	180,00	178,00	-2,00
	Cáceres	181,00	181,00	0,00
	Ciudad Real	184,00	184,00	0,00
	Córdoba	176,00	176,00	0,00
	La Coruña	177,00	177,00	0,00
	Gerona	180,00	178,00	-2,00
	Guadalajara	182,00	182,00	0,00
	Huelva	185,00	185,00	0,00
	Huesca	172,00	170,00	-2,00
	León	168,00	168,00	0,00
	Lérida	173,00	171,00	-2,00
	Madrid	182,00	182,00	0,00
	Murcia	173,00	171,00	-2,00
	Navarra	175,00	175,00	0,00
	Pontevedra	177,00	177,00	0,00
	Salamanca	182,20	181,20	-1,00
	Sevilla	185,00	185,00	0,00
	Tarragona	172,00	169,00	-3,00
Toledo	185,00	184,00	-1,00	
Valencia	180,00	180,00	0,00	
Valladolid	176,00	173,80	-2,20	
Zamora	168,00	168,00	0,00	
Zaragoza	178,00	178,00	0,00	
Arroz Cáscara (Indica)	Sevilla	266,50	255,58	-10,92
Arroz Cáscara (Japónica)	Badajoz	290,00	290,00	0,00
	Sevilla	271,50	274,02	2,52
	Tarragona	285,00	285,00	0,00
	Valencia	310,00	310,00	0,00
Arroz Blanco Extra	Tarragona	580,00	580,00	0,00
	Valencia	600,00	600,00	0,00

**I-3 PRECIOS EN MERCADOS REPRESENTATIVOS
VINOS BLANCO Y TINTO SIN INDICACION GEOGRAFICA
Reglamentos UE Nº 479/2008 y 144/2013**

**En €/hgdo, salida bodega, a granel, pago al contado sin I.V.A.
Precio de vino tinto referido al producto de 12 puntos de color**

PRODUCTO	MERCADO REPRESENTATIVO	Semana 30/11-6/12 48 2015	Semana 7-13/12 49 2015	Variación €
VINO BLANCO	Albacete	2,44	2,65	0,21
	Badajoz	1,84	1,84	0,00
	Ciudad Real	2,39	2,39	0,00
	Cuenca	2,19	2,14	-0,05
	Toledo	1,80	1,80	0,00
VINO TINTO	Albacete	2,80	2,99	0,19
	Ciudad Real	2,88	2,87	-0,01
	Cuenca	2,97	2,97	0,00
	Badajoz	2,84	2,84	0,00
	Murcia	2,99	3,22	0,24
	Toledo	2,65	2,65	0,00
	Valencia	2,61	2,62	0,01

I-4 PRECIOS EN MERCADOS REPRESENTATIVOS DE ACEITES

Aceites. Precios sobre almazara, en €100 kg, sin I.V.A.Rgto C.E. 865/04 y 826/08
Semilla de girasol. Precios en centros de demanda, en €100 kg, sin I.V.A. Rgto C.E.E. 3405/93

PRODUCTO Y ESPECIFICACIONES	MERCADO REPRESENTATIVO	Semana 48 30/11-6/12 2015	Semana 49 7-13/12 2015	Variación €
ACEITE DE OLIVA VIRGEN EXTRA Menos de 0,8°	Badajoz	302,50	302,50	0,00
	Ciudad Real	325,00	303,00	-22,00
	Córdoba	300,88	300,88	0,00
	Granada	299,13	299,13	0,00
	Jaén	300,95	300,37	-0,58
	Málaga	297,55	298,75	1,20
	Sevilla	301,78	306,78	5,00
	Tarragona	292,50	305,00	12,50
	Toledo	320,00	308,00	-12,00
ACEITE DE OLIVA VIRGEN De 0,8° a 2°	Badajoz	290,00	290,00	0,00
	Córdoba	286,15	286,15	0,00
	Granada	289,34	284,34	-5,00
	Jaén	285,55	287,41	1,86
	Sevilla	289,63	294,63	5,00
	Cádiz	283,00	281,00	-2,00
	Tarragona	280,00	287,50	7,50
	Toledo	290,00	289,00	-1,00
ACEITE DE OLIVA LAMPANTE Más de 2°	Córdoba	277,50	279,00	1,50
	Granada	278,77	276,50	-2,27
	Jaén	272,03	273,35	1,32
	Málaga	271,40	271,60	0,20
	Sevilla	280,20	284,10	3,91
	Tarragona	240,00	247,50	7,50
	Badajoz	275,00	280,00	5,00
ACEITE DE OLIVA REFINADO	Córdoba	294,38	295,88	1,50
	Jaén	291,60	295,50	3,90
	Tarragona	280,00	287,50	7,50
ACEITE DE ORUJO CRUDO	Córdoba	89,18	86,68	-2,50
	Jaén	92,61	90,11	-2,50
	Tarragona	96,16	90,15	-6,01
ACEITE DE ORUJO REFINADO	Córdoba	145,00	143,50	-1,50
	Jaén	144,91	143,67	-1,24
	Tarragona	147,25	141,25	-6,00
ACEITE DE GIRASOL REFINADO	Córdoba	87,73	87,23	-0,50
	Sevilla	88,50	88,50	0,00
	Tarragona	89,00	89,00	0,00
PIPA DE GIRASOL	Andalucía	394,30	389,90	-4,40
	Centro-Norte	377,53	377,53	0,00

I-5 PRECIOS EN MERCADOS REPRESENTATIVOS - FRUTAS Y HORTALIZAS

PRECIOS DE PRODUCTOS NACIONALES

Mercados representativos de producción

Rgtos. CE 1234/2007 y 543/2011

En €/100 kg, a salida agrupación de productores, envasado, sin I.V.A, incluyendo el precio del envase.

CÍTRICOS

PRODUCTO	MERCADO	VARIEDAD O TIPO	CAT.	CALIBRE mm.	DIA/MES						
					7/12	8/12	9/12	10/12	11/12	12/12	13/12
CLEMENTINA	Castellón Valencia	Clemenules Clemenules	I I	1-X-3 1-X-3	66,77	76,77	72,19	77,43	70,77	77,75	-
					-	65,00	-	-	62,83	60,00	-
LIMON	Alicante Murcia Málaga	Fino Fino Fino	I I I	3/4 3/4 3/4	117,57	116,09	109,09	117,21	114,78	-	-
					122,00	121,00	122,00	122,00	123,00	-	-
					125,00	124,00	124,00	125,00	125,00	-	-
MANDARINA	Castellón Valencia	Clemenvilla Clemenvilla	I I	1-2 1-2	74,87	74,87	74,87	74,87	74,87	73,13	-
					-	71,19	-	-	74,58	66,10	-
NARANJA	Alicante Valencia	Navelina Navelina	I I	6-9 6-9	37,31	37,31	35,05	39,13	42,94	-	-
					-	-	44,38	44,38	44,38	44,38	-
SATSUMA	Valencia	Owari	I	1-X-2	106,78	106,78	-	90,79	-	-	-

FRUTAS DE PEPITA

PRODUCTO	MERCADO	VARIEDAD O TIPO	CAT.	CALIBRE mm.	DIA/MES						
					7/12	8/12	9/12	10/12	11/12	12/12	13/12
MANZANA	Lleida Lleida Lleida Lleida Lleida Girona Girona Girona Girona Girona Girona	Golden Delicious Fuji Granny Smith Red Chief Royal Gala Golden Delicious Fuji Granny Smith Red Delicious Royal Gala	I I I I I I I I I I I	70-80 70-80 70-80 70-80 70-80 70-80 70-80 70-80 70-80 70-80 70-80	50,92	-	51,62	50,98	47,03	-	-
					53,00	-	53,00	53,00	53,00	-	-
					54,00	-	54,00	54,00	54,00	-	-
					53,61	-	53,67	53,82	52,53	-	-
					64,30	-	68,15	67,65	64,83	-	-
					72,05	72,05	72,05	72,05	72,05	-	-
					93,48	93,48	93,48	93,48	93,48	-	-
					68,72	68,72	68,72	68,72	68,72	-	-
					89,95	89,95	89,95	89,95	89,95	-	-
					79,38	79,38	79,38	79,38	79,38	-	-
					PERA	Lleida Lleida Lleida Zaragoza Zaragoza	Blanquilla Conferencia Condesa (Alexandrina) Blanquilla Conferencia	I I I I I	55-60 60-65 65-70 75 60-65+	77,17	-
77,53	-	76,64	77,06	76,29						-	-
68,00	-	69,00	68,00	68,00						-	-
-	-	75,00	75,00	75,00						-	-
-	-	76,97	76,97	76,97						-	-
UVA DE MESA	Alicante Alicante Murcia Murcia	Aledo Dominga Dominga Napoleón	I I I I	- - - -	138,98	138,98	138,98	138,98	138,98	138,98	-
					120,03	120,03	120,03	120,03	120,03	120,03	-
					100,00	105,00	95,00	100,00	102,00	-	-
					95,00	95,00	100,00	98,00	95,00	-	-

FRUTAS DE HUESO

PRODUCTO	MERCADO	VARIEDAD O TIPO	CAT.	CALIBRE mm.	DIA/MES						
					7/12	8/12	9/12	10/12	11/12	12/12	13/12
AGUACATE	Granada	Hass	I	-	225,00	225,00	225,00	225,00	225,00	225,00	-

I-5 PRECIOS EN MERCADOS REPRESENTATIVOS - FRUTAS Y HORTALIZAS

PRECIOS DE PRODUCTOS NACIONALES

Mercados representativos de producción

Rgts. CE 1234/2007 y 543/2011

En €/100 kg, a salida agrupación de productores, envasado, sin I.V.A, incluyendo el precio del envase.

HORTALIZAS

PRODUCTO	MERCADO	VARIEDAD O TIPO	CAT.	CALIBRE mm.	DIA/MES					
					7/12	8/12	9/12	10/12	11/12	12/12
AJO	Córdoba	Morado	I	45-55	229,90	-	229,91	229,90	229,90	-
	Cuenca	Morado	I	45-55	230,00	-	230,00	230,00	230,00	-
	Córdoba	Spring Blanco	I	50-60	210,00	-	210,00	210,00	210,00	-
	Córdoba	Spring Violeta	I	50-60	210,00	-	210,00	210,00	210,00	-
BERENJENA	Almería	Alargada	I	40y+	118,39	-	104,89	86,00	90,33	-
CALABACÍN	Almería	-	I	14-21	73,50	-	87,00	86,00	97,75	-
CHAMPIÑÓN	La Rioja	Cerrado	I	30-65	-	-	145,78	145,66	145,58	-
COLIFLOR	La Rioja	-	I	-	-	-	13,64	13,64	13,64	-
JUDIA VERDE	Almería	Plana	I	-	191,67	-	191,67	191,67	191,67	-
	Granada	Plana	I	-	177,40	176,60	173,30	180,50	153,70	168,80
LECHUGA	Almería	Iceberg	I	400 g y +	54,49	74,07	53,43	73,67	64,92	-
	Murcia	Iceberg	I	400 g y +	63,00	65,00	65,00	65,00	61,00	-
	Murcia	Baby	I	-	128,00	125,00	130,00	128,00	125,00	-
	Murcia	Romana	I	-	90,00	85,00	88,00	90,00	92,00	-
PEPINO	Almería	Liso	I	350-500 g	39,29	-	40,00	47,86	40,71	-
PIMIENTO	Almería	Cuadrado Color (rojo o amarillo)	I	70 mm y +	70,00	-	72,00	-	62,00	-
	Almería	Cuadrado Verde	I	70 mm y +	86,50	-	88,00	71,50	86,50	-
	Almería	Verde alargado	I	40 mm y +	75,17	-	75,17	75,17	75,17	-
TOMATE	Almería	Redondo	I	57-100 mm	52,86	-	70,73	72,24	67,00	71,80
	Almería	Racimo	I	-	-	-	73,43	75,21	71,17	74,20
	Almería	Cereza	I	-	-	-	92,45	94,22	95,51	96,34
	Granada	Redondo	I	57-100 mm	59,40	-	57,10	-	59,80	64,50
	Granada	Racimo	I	-	94,63	-	94,63	94,63	94,63	94,63
	Granada	Cereza	I	-	120,20	121,30	130,00	129,90	128,60	130,20
	Murcia	Redondo	I	57-100 mm	80,00	78,98	80,48	81,07	80,00	-

I-6 PRECIOS EN MERCADOS REPRESENTATIVOS VACUNO Y OVINO

A) BOVINO

1.- PRECIO MEDIO NACIONAL (Euro/100 kg Canal) DE CANALES DE BOVINO PESADO SEGÚN MODELO COMUNITARIO DE CLASIFICACIÓN (R(CE) No 1249/2008 y R(UE) No 148/2014).

CATEGORÍA	CLASE DE CONFORMACIÓN Y DE ESTADO DE ENGRASAMIENTO	Semana 30/11-06/12 2015	Semana 07-13/12 2015	Variación €
Categoría A: Canales de machos jóvenes sin castrar de más de un año y menos de dos años	Muy buena y poco cubierta (U-2)	383,77	390,03	6,26
	Muy buena y cubierta (U-3)	384,97	388,61	3,64
	Precio medio ponderado	384,50	389,17	4,66
	Buena y poco cubierta (R-2)	364,18	368,84	4,66
	Buena y cubierta (R-3)	363,47	363,59	0,12
	Precio medio ponderado	363,73	365,49	1,77
	Menos buena y poco cubierta(O-2)	339,50	341,09	1,60
Menos buena y cubierta (O-3)	336,54	336,68	0,13	
Precio medio ponderado	338,24	339,21	0,97	
Categoría D: Canales de hembras que hayan parido	Mediocre y poco cubierta (P-2)	176,01	187,10	11,09
	Mediocre y cubierta (P-3)	199,85	201,86	2,01
	Precio medio ponderado	181,17	190,29	9,13
	Buena y cubierta (R-3)	258,80	262,29	3,48
	Buena y grasa (R-4)	269,15	257,24	-11,91
	Precio medio ponderado	261,17	261,14	-0,03
	Menos buena y poco cubierta(O-2)	220,19	219,85	-0,33
	Menos buena y cubierta (O-3)	223,52	232,00	8,48
Menos buena y grasa (O-4)	237,44	241,03	3,58	
Precio medio ponderado	224,32	228,38	4,07	
Categoría E: Canales de otras hembras (de 12 meses ó más)	Muy buena y poco cubierta (U-2)	401,54	398,11	-3,43
	Muy buena y cubierta (U-3)	383,29	383,85	0,56
	Precio medio ponderado	388,41	387,85	-0,56
	Buena y poco cubierta (R-2)	376,81	369,92	-6,89
	Buena y cubierta (R-3)	376,44	368,53	-7,91
	Buena y grasa (R-4)	355,46	364,13	8,67
	Precio medio ponderado	375,10	368,46	-6,65
	Menos buena y poco cubierta(O-2)	325,55	313,10	-12,45
Menos buena y cubierta (O-3)	352,76	338,20	-14,56	
Menos buena y grasa (O-4)	354,00	354,00	0,00	
Precio medio ponderado	344,43	330,64	-13,79	
Categoría Z: Canales de animales desde 8 a menos de 12 meses	Muy buena y poco cubierta (U-2)	405,03	398,35	-6,68
	Muy buena y cubierta (U-3)	393,66	390,59	-3,07
	Precio medio ponderado	398,43	393,85	-4,59
	Buena y poco cubierta (R-2)	388,18	383,54	-4,64
	Buena y cubierta (R-3)	381,07	370,01	-11,06
	Precio medio ponderado	382,94	373,56	-9,37
	Menos buena y poco cubierta(O-2)	345,76	343,30	-2,46
Menos buena y cubierta (O-3)	349,10	334,64	-14,45	
Precio medio ponderado	347,05	339,96	-7,09	

I-6 PRECIOS EN MERCADOS REPRESENTATIVOS VACUNO Y OVINO

2.-PRECIO MEDIO NACIONAL DEL BOVINO (Euro/100 kg)

BOVINO VIVO	Semana 30/11-06/12 2015	Semana 07-13/12 2015	Variación €
Machos hasta 480 Kg. vivo	220,63	221,44	0,82
Machos de más de 480 kg. vivo	198,78	199,91	1,13
Hembras que hayan parido	91,85	94,49	2,64
Otras hembras de hasta 380 Kg. vivo	225,50	226,19	0,68
Otras hembras de más de 380 Kg. vivo	209,18	209,82	0,64

3.-PRECIO MEDIO NACIONAL DE OTROS ANIMALES DE LA ESPECIE BOVINA (R(CE) N° 2273/2002).

OTROS BOVINOS	Semana 30/11-06/12 2015	Semana 07-13/12 2015	Variación €
Terneros de ocho días a cuatro semanas			
tipo cruzado	248,75	248,75	0,00
tipo frisón/país	75,00	71,25	-3,75
<i>Media ponderada nacional (Euro/Cabeza)</i>	161,88	160,00	-1,88
Bovinos ligeros comprendidos entre seis y doce meses			
tipo cruzado	266,71	268,16	1,46
tipo frisón/país	157,96	159,42	1,46
<i>Media ponderada nacional (Euro/100 kg Vivo)</i>	228,65	230,10	1,46

B) CORDEROS

**1.-PRECIOS MEDIOS NACIONALES DE CANALES DE OVINO FRESCAS O REFRIGERADAS R(CE) N° 315/2002
Euro/100 kg Canal**

CORDEROS I y II	Semana 30/11-06/12 2015	Semana 07-13/12 2015	Variación €
Corderos I (12 a 13 kg/canal)	613,10	613,10	0,00
Corderos II (13,1 a 16 kg/canal)	502,26	502,26	0,00
<i>Media ponderada</i>	557,68	557,68	0,00

2.-PRECIOS MEDIOS DE CANALES DE OVINO FRESCAS O REFRIGERADAS EN LOS MERCADOS NACIONALES REPRESENTATIVOS PARA LA C.E.

MERCADO REPRESENTATIVO Cordero 9-19 kg	Semana 30/11-06/12 2015	Semana 07-13/12 2015	Variación €
Escorxador Mercabarna	627,02	627,02	0,00
Mat. Valencia	637,63	637,63	0,00
Mercamadrid	632,12	632,12	0,00
Albacete	592,24	592,24	0,00
Extremadura	580,50	580,50	0,00
Medina del Campo	690,00	690,00	0,00
Talavera de la Reina	603,78	603,78	0,00
Zaragoza	631,77	631,77	0,00
<i>Media ponderada</i>	625,93	625,93	0,00

PRECIOS EN MERCADOS REPRESENTATIVOS - PRODUCTOS GANADEROS**D-1)-CANAL PORCINO CAPA BLANCA
CLASIFICACIÓN EUROPEA (CE) N° 1249/2008**

Euro/100 kg Canal

	Clase S			Clase E			Clase U		
	Semana 30/11-06/12 2015	Semana 07-13/12 2015	Variación €	Semana 30/11-06/12 2015	Semana 07-13/12 2015	Variación €	Semana 30/11-06/12 2015	Semana 07-13/12 2015	Variación €
PRECIO MEDIO NACIONAL	123,05	120,18	-2,87	118,83	118,42	-0,41	123,50	118,18	-5,32

	Clase R			Clase O			Clase P		
	Semana 30/11-06/12 2015	Semana 07-13/12 2015	Variación €	Semana 30/11-06/12 2015	Semana 07-13/12 2015	Variación €	Semana 30/11-06/12 2015	Semana 07-13/12 2015	Variación €
PRECIO MEDIO NACIONAL	122,18	117,71	-4,48	122,21	118,29	-3,92	111,42	106,27	-5,14

D-2)-PORCINO CEBADO

Euros/kg vivo

LONJAS	SELECTO			NORMAL			GRASO		
	Semana 30/11-06/12 2015	Semana 07-13/12 2015	Variación €	Semana 30/11-06/12 2015	Semana 07-13/12 2015	Variación €	Semana 30/11-06/12 2015	Semana 07-13/12 2015	Variación €
Albacete	1,26	1,25	-0,01	1,23	1,22	-0,01	1,20	1,19	-0,01
Barcelona	--	--	--	1,01	1,00	-0,00	0,98	0,97	-0,00
Huesca	0,98	0,97	-0,01	0,96	0,95	-0,01	0,94	0,93	-0,01
Lleida	0,98	0,96	-0,01	0,96	0,95	-0,01	0,95	0,94	-0,01
Murcia	1,01	1,00	-0,01	1,00	0,98	-0,01	0,99	0,98	-0,01
Pontevedra	0,90	0,90	0,00	0,87	0,87	0,00	1,13	1,13	0,00
Salamanca	0,96	0,96	-0,01	0,96	0,94	-0,01	0,92	0,90	-0,01
Segovia	0,97	0,96	-0,01	0,96	0,95	-0,01	1,17	1,17	0,00
Zaragoza	1,00	1,00	-0,01	0,96	0,95	-0,01	0,95	0,94	-0,01

PRECIOS EN MERCADOS REPRESENTATIVOS - PRODUCTOS GANADEROS - PORCINO

**E) - PORCINO PRECOZ
LECHONES, OTRAS CALIDADES.**

Euro/100 Kg vivo

Cerdas de Desvieje	Semana 30/11-06/12 2015	Semana 07-13/12 2015	Variación €
Cerdas de Desvieje	36,97	36,97	0,00
CERDOS CEBADOS			
Categoría U	95,10	91,00	-4,10
LECHONES			
Lleida.Base 20kg de peso.	105,00	115,00	10,00
Segovia.Base 20kg de peso.	130,00	130,00	0,00
Media nacional. Calidad Normal. Base 20 kg de peso	119,66	126,34	6,68

F) - TRONCO IBÉRICO

Euro/100 Kg vivo

TOSTONES	Semana 30/11-06/12 2015	Semana 07-13/12 2015	Variación €
De 5 a 9 kilos	255,95	255,95	0,00
De 9 a 12 kilos	342,02	342,02	0,00
LECHONES			
Lechón Ibérico Cruzado Base 23 kg	259,30	259,30	0,00
MARRANOS			
Marranos Ibéricos de 35 a 60 kg	237,52	237,52	0,00
PRIMALES			
Primales Ibéricos de 60 a 100 kg	--	--	--
CERDO CEBADO			
Cerdo Cebado (Intensivo)	194,73	194,73	0,00
Cerdo Cebado de Campo (Extensivo)	202,27	202,27	0,00
Cerdo Cebado de Bellota 100% Ibérico	294,35	294,35	0,00
DESVEJE			
Reproductores de desvieje	108,70	108,70	0,00
REPRODUCTORES			
Reproductores >6 meses	329,34	329,34	0,00
CASTRONAS			
Castronas	102,17	102,17	0,00

Denominaciones de acuerdo con la Norma de Calidad (RD 4/2014)

PRECIOS DE MERCADO. PAÍSES MIEMBROS UE

Semana 48 (30 de noviembre al 6 de diciembre). Año 2015

**1.- PRECIO MEDIO NACIONAL (EUROS\100 kg CANAL) DE CANALES DE BOVINO PESADO
SEGÚN MODELO COMUNITARIO DE CLASIFICACIÓN R(CE) No 1249/2008 y R(UE) No 148/2014.
(Euros/100 kg)**

CATEGORIA	CLASE DE CONFORMACIÓN Y DE ESTADO DE ENGRASAMIENTO	Alemania (DE)	Irlanda (IE)	España (ES)	Francia (FR)	Italia (IT)	Polonia (PL)	Portugal (PT)	Reino Unido (UK)	UE-28	% España / UE
Categoría A: Canales de machos jóvenes sin castrar de más de 12 y menos 24 meses	Muy buena y poco cubierta (U-2)	403,2	378,9	383,8	407,0	429,8	337,5	371,5	469,4	410,2	-6,4
	Muy buena y cubierta (U-3)	400,4	380,0	385,0	390,0	433,8	330,7	370,8	473,7	397,6	-3,2
	Buena y poco cubierta (R-2)	397,2	371,4	364,2	377,0	386,2	323,4	357,6	456,6	378,7	-3,8
	Buena y cubierta (R-3)	393,5	372,6	363,5	373,0	356,9	320,0	359,0	457,4	378,5	-4,0
	Menos buena y poco cubierta (O-2)	352,6	358,5	339,5	322,0	313,0	304,3	326,4	408,8	337,7	0,5
	Menos buena y cubierta (O-3)	360,4	360,0	336,5	328,0	326,9	309,1	353,4	419,2	350,3	-3,9
	Categoría A	386,7	371,2	366,2	377,8	419,7	313,9	355,5	442,1	379,8	-3,6
Categoría D: Hembras paridas	Buena y cubierta (R-3)	294,1	317,1	258,8	381,0	263,3	254,1	271,4	341,3	341,8	-24,3
	Buena y grasa (R-4)	290,4	315,9	269,2	352,0		261,9	247,7	342,0	310,2	-13,2
	Menos buena y poco cubierta (O-2)	258,0	288,2	220,2	310,0	226,2	231,8	203,7	294,0	247,7	-11,1
	Menos buena y cubierta (O-3)	260,9	295,7	223,5	299,0	246,5	242,1	214,3	309,3	268,7	-16,8
	Menos buena y grasa (O-4)	266,2	296,5	237,4	287,0	252,7	248,1	241,9	311,9	283,1	-16,1
	Mediocre y poco cubierta (P-2)	194,5	262,0	176,0	231,0	197,8	209,1	191,5	243,1	214,3	-17,9
	Mediocre y cubierta (P-3)	204,6	285,4	199,8	256,0	220,2	220,6	209,8	272,3	250,6	-20,3
	Categoría D	253,0	292,1	225,8	309,5	218,3	235,1	208,7	299,4	269,7	-16,3
Categoría E: Hembras de más de 12 meses	Muy buena y poco cubierta (U-2)	376,6	401,3	401,5	452,0	463,3	308,7	371,6	498,7	445,5	-9,9
	Muy buena y cubierta (U-3)	366,8	408,9	383,3	462,0	452,2	310,6	370,8	498,7	427,2	-10,3
	Buena y poco cubierta (R-2)	367,6	386,8	376,8	360,0	391,4	299,3	362,7	479,5	373,1	1,0
	Buena y cubierta (R-3)	365,3	395,4	376,4	396,0	373,1	303,4	357,4	483,5	390,5	-3,6
	Buena y grasa (R-4)	356,6	394,9	355,5	370,0		305,6	360,0	485,7	439,7	-19,2
	Menos buena y poco cubierta (O-2)	273,2	362,8	325,6	283,0	254,9	272,6	342,9	421,4	300,8	8,2
	Menos buena y cubierta (O-3)	274,5	381,8	352,8	313,0	259,6	282,1	344,2	449,8	336,2	4,9
	Menos buena y grasa (O-4)	276,8	382,2	354,0	309,0		289,2	342,9	465,2	410,7	-13,8
	Categoría E	336,5	391,0	377,3	408,7	443,9	288,4	356,4	476,7	397,0	-5,0
Categoría Z: Canales de machos y hembras de más de 8 y menos de 12 meses	Muy buena y poco cubierta (U-2)			405,0		466,9		368,6		421,2	-3,8
	Muy buena y cubierta (U-3)			393,7		448,2		373,7	504,0	394,1	-0,1
	Buena y poco cubierta (R-2)	262,1		388,2		414,3	311,8	354,6		374,2	3,7
	Buena y cubierta (R-3)			381,1			316,1	362,0		379,8	0,3
	Menos buena y poco cubierta (O-2)	220,1		345,8		493,8	293,1	336,5		345,6	0,0
	Menos buena y cubierta (O-3)			349,1			295,8	355,5		351,5	-0,7
	Categoría Z	240,0		370,0		457,8	299,4	348,2	504,0	368,8	0,3

**2.- PRECIO MEDIO NACIONAL DE ANIMALES VIVOS DE LA ESPECIE BOVINA
SEGÚN MODELO COMUNITARIO R(UE) Nº 807/2013.**

CATEGORIA	Alemania (DE)	Irlanda (IE)	España (ES)	Francia (FR)	Italia (IT)	Polonia (PL)	Reino Unido (UK)	UE-28	% España / UE
Bovinos de más de 6 y menos de 12 meses (Euros/100 kg vivo) (Media ponderada Frison y Cruzado)	172,00	229,00	228,65	253,00	291,00	219,19	240,65	233,01	-1,87
Terneros de 8 días a 4 semanas (Euros/cabeza):									
. FRISON/PAIS	75,73	155,89	75,00	43,00	113,70	126,08	68,33	82,94	-9,6
. CRUZADO	170,40	303,23	248,75	170,00	217,49	178,39	333,84	218,67	13,76

PRECIOS DE MERCADO. PAÍSES MIEMBROS UE
Semana 48 (30 de noviembre al 6 de diciembre). Año 2015

B) OVINO

PRECIO MEDIO NACIONAL DE CANALES DE OVINO, SEGÚN MODELO COMUNITARIO R(CE) Nº 315/2002 y R(CE) Nº 1249/2008
(EUROS\100 kg CANAL)

CATEGORIA	Bulgaria (BG)	Alemania (DE)	España (ES)	Francia (FR)	Irlanda (IE)	Italia (IT)	Holanda (NL)	Polonia (PL)	Portugal (PT)	Reino Unido (UK)	UE-28	% España / UE
Canales de Corderos Pesados (>13 kg)		529,15	502,26	624,00	444,15		476,41	338,87		505,90	496,46	1,17
Canales de Corderos Ligeros (<13 kg)	652,17		709,28			641,22			452,00		617,61	14,84

C) PORCINO

PRECIO MEDIO NACIONAL DE LA ESPECIE PORCINA, SEGÚN MODELO COMUNITARIO DE CLASIFICACIÓN R(CE) Nº 1249/2008 y R(UE) No 148/2014.
(EUROS\100 kg CANAL)

CATEGORIA	Bulgaria (BG)	Alemania (DE)	España (ES)	Francia (FR)	Irlanda (IE)	Italia (IT)	Holanda (NL)	Polonia (PL)	Portugal (PT)	Reino Unido (UK)	UE-28	% España / UE
Porcino. Clase S (>60% magro)		132,31	124,49	126,00	137,40		108,83	118,53		179,48	129,45	-3,84
Porcino. Clase E (60-55% magro)	162,08	128,62	121,54	117,00	136,45	134,10	107,69	116,90	121,00	174,56	126,35	-3,81
Porcino. Clase R (50-45% magro)			123,48			155,01				189,48	154,45	-20,05
Lechones (Euros/unidad)		34,60	23,48	23,60		60,48	20,00	32,19	35,00	56,16	32,82	-28,46

D) POLLOS Y HUEVOS

PRECIO MEDIO NACIONAL DE CANALES DE POLLOS (65% RENDIMIENTO), Y DE HUEVOS, MEDIA DE LAS CLASES L Y M
SEGÚN MODELO COMUNITARIO DE CLASIFICACIÓN R(CE) Nº 546/2003.

CATEGORIA	Bulgaria (BG)	Alemania (DE)	España (ES)	Francia (FR)	Irlanda (IE)	Italia (IT)	Holanda (NL)	Polonia (PL)	Portugal (PT)	Reino Unido (UK)	UE-28	% España / UE
Pollos. 65% de rendimiento (Euros/100kg canal)	149,47	260,00	156,72	225,00	180,00	176,59	191,00	109,59	123,00	171,58	179,09	-12,49
Huevos. Media Clases L y M (Euros/100 kg)	120,28	112,91	106,62	121,81	132,28	180,00	112,00	133,25	125,66	149,45	130,91	-18,56



GOBIERNO
DE ESPAÑA

MINISTERIO
DE AGRICULTURA, ALIMENTACIÓN
Y MEDIO AMBIENTE