



7 de octubre 2015

Índice:

1. Precios Medios Nacionales, comentarios y gráficos
2. Precios en Mercados Representativos UE (nacionales)
 - 2.1 Cereales
 - 2.2 Vinos de mesa
 - 2.3 Aceites y Semillas
 - 2.4 Frutas y Hortalizas
 - 2.5 Vacuno
 - 2.6 Ovino
 - 2.7 Porcino
3. Precios en Mercados Representativos UE (semana anterior)



GOBIERNO
DE ESPAÑA

MINISTERIO
DE AGRICULTURA, ALIMENTACIÓN
Y MEDIO AMBIENTE

SECRETARÍA GENERAL TÉCNICA

Subdirección General de Estadística

sgestadi@magrama.es

<http://www.magrama.gob.es/es/estadistica/temas/default.aspx>

Publicación elaborada por la
Secretaría General Técnica
Subdirección General de Estadística



MINISTERIO DE AGRICULTURA, ALIMENTACIÓN Y MEDIO AMBIENTE

Edita

© Ministerio de Agricultura, Alimentación y Medio Ambiente
Secretaría General Técnica
Centro de Publicaciones
Catálogo de Publicaciones de la Administración General del Estado:
<http://publicacionesoficiales.boe.es/>

N.I.P.O.: 280-15-017-3

Se permite la utilización, copia o reproducción de los datos de este Boletín siempre que se cite expresamente su procedencia

PRECIOS MEDIOS NACIONALES AGRÍCOLAS

PRODUCTOS AGRÍCOLAS (especificaciones)		Semana 38 21-27/09	Semana 39 28/09-04/10	Variación semanal euros	Variación semanal %
CEREALES, alfalfa y pisa de girasol					
(1)	Trigo blando panificable (€/t)	180,34	181,12	0,78	0,43
(1)	Cebada pienso (€/t)	172,36	173,14	0,78	0,45
(1)	Maíz grano (€/t)	180,25	179,13	-1,12	-0,62
(4)	Arroz cáscara (€/t)	285,99	285,37	-0,62	-0,22
(1)	Alfalfa (€/t)	169,19	166,31	-2,88	-1,70
(1)	Pisa de girasol (€/t)	374,94	375,58	0,64	0,17
VINOS (sin Indicación Geográfica)					
(2)	Vino blanco (€/hgdo)	2,03	2,20	0,17	8,37
(2)	Vino tinto, 12 puntos de color (€/hgdo)	2,78	2,81	0,03	1,08
ACEITES VEGETALES					
(3)	Aceite de oliva virgen, de 0,8° a 2° (€/100 kg)	372,74	343,83	-28,91	-7,76
(3)	Aceite de oliva lampante, más de 2° (€/100 kg)	341,57	324,57	-17,00	-4,98
(3)	Aceite de orujo crudo (€/100 kg)	129,61	126,68	-2,93	-2,26
(3)	Aceite girasol refinado (€/100 kg)	88,25	87,00	-1,25	-1,42
FRUTAS					
(4)	Clementina (€/100 kg.)	31,03	29,24	-1,79	-5,77
(4)	Limón (€/100 kg.)	73,73	80,73	7,00	9,49
(4)	Naranja (€/100 kg.)	17,29	18,57	1,28	7,39
(4)	Manzana Golden (€/100kg.)	42,85	42,61	-0,24	-0,56
(4)	Pera Blanquilla (€/100kg.)	51,04	51,83	0,79	1,55
(4)	Ciruella (€/100kg)	51,36	51,07	-0,28	-0,55
(4)	Melocotón (€/100 kg)	48,21	48,74	0,53	1,10
HORTALIZAS					
(4)	Acelga (€/100kg)	46,06	46,06	0,00	0,00
(4)	Ajo (€/100kg)	162,64	162,80	0,16	0,10
(4)	Berenjena conjunto de tipos (€/100kg)	53,19	42,93	-10,26	-19,28
(4)	Cebolla (€/100kg)	24,74	25,23	0,49	1,98
(4)	Champiñón (€/100kg)	107,47	107,47	-0,00	0,00
(4)	Judía verde tipo plana (€/100 kg)	161,87	149,29	-12,58	-7,77
(4)	Lechuga Romana (€/100 kg)	39,52	37,84	-1,69	-4,26
(4)	Melón Piel de Sapo (€/100kg)	34,35	34,28	-0,07	-0,21
(4)	Pimiento verde tipo italiano (€/100 kg)	63,45	58,98	-4,46	-7,03
(4)	Sandía (€/100kg)	12,38	12,02	-0,36	-2,91
(4)	Tomate liso (€/100 kg)	112,96	96,25	-16,71	-14,79
(4)	Patata (€/100 kg)	18,67	19,00	0,33	1,77

Posición comercial:

(1) Entrada industria; (2) Salida bodega; (3) Salida almazara; (4) Granel: sobre árbol, finca, almacén, agricultor, alhóndiga, lonja

- **CEREALES ():** Diferentes comportamientos en los precios medios de los cereales grano. Incrementos en trigo blando panificable (0,43%) y cebada pienso (0,45%); mientras que descienden el precio medio del maíz grano (-0,62%) y del arroz cáscara (-0,22%).
- **VINOS SIN DOP/IGP (▲):** Subida significativa del precio medio del vino blanco (8,37%) y en menor medida el precio medio del vino tinto (1,08%).
- **ACEITES VEGETALES (▼):** Descensos generalizados en los precios medios de los aceites; siendo más significativos los descensos del aceite de oliva virgen (-7,76%) y del aceite de oliva lampante (-4,98%). Aceite de orujo crudo (-2,26%) y aceite de girasol refinado (-1,42%).
- **CITRICOS (▼):** Compras ralentizadas en general, con ascensos en Limón (9,49%) y Naranja (7,39%). La baja calidad en alguna de sus variedades está ocasionando una pequeña pérdida de cotización (-5,77%).
- **FRUTAS DE PEPITA:** Estabilidad en el mercado de la fruta de pepita, únicamente existe un cierto repunte en la Pera Blanquilla. (1,55%).
- **FRUTAS DE HUESO:** La entrada del otoño marca un punto de inflexión del consumo a favor de las variedades invernales. Hay cierta recuperación del mercado del Melocotón Tardío (1,10%).
- **HORTALIZAS (▼):** Los calores de este verano han hecho mella en los cultivos protegidos afectando a su oferta en mercado durante las primeras semanas. Una vez van apareciendo nuevas transacciones los precios van descendiendo. Tomate (-14,79%), Berenjena (-19,28%), Judía Verde (-7,77%), Lechuga Romana (-4,26%), Pimiento Verde (-7,03%), Sandía (-2,91%). Suben ligeramente la Patata (1,77%) y la Cebolla (1,98%).

PRECIOS MEDIOS NACIONALES AGRÍCOLAS

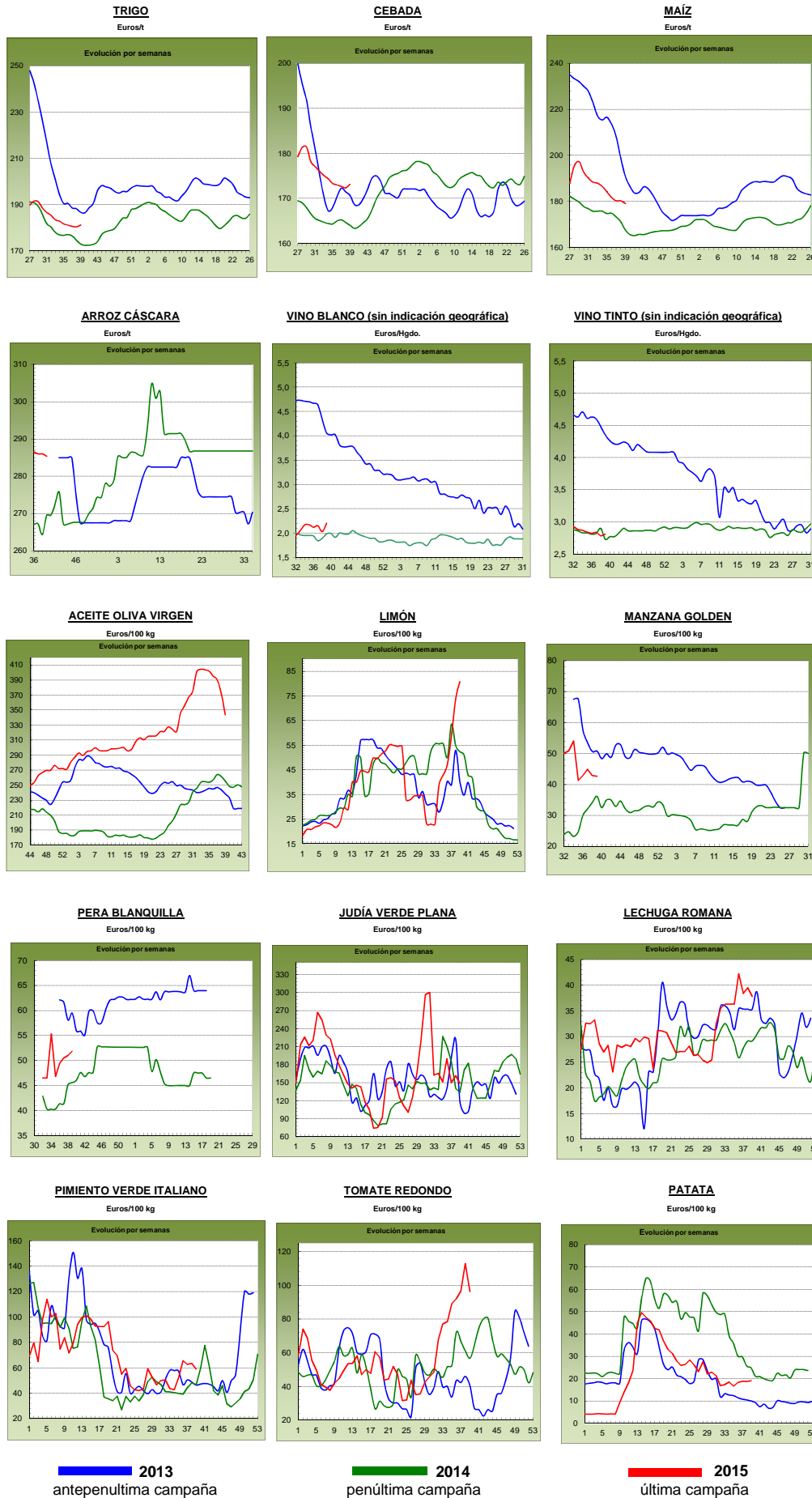

PRECIOS MEDIOS NACIONALES GANADEROS

PRODUCTOS GANADEROS (especificaciones)		Semana 38 21-27/09	Semana 39 28/09-4/10	Variación semanal euros	Variación semanal %
VACUNO					
(5)	Ternera, 180-300 kilos (€100 kg canal)	375,59	378,09	2,50	0,67
(5)	Machos de 12 a 24 meses (Clase R) (€100 kg canal)	359,21	362,84	3,63	1,01
(5)	Animales de 8 a 12 meses (Clase R) (€100 kg canal)	387,55	379,63	-7,92	-2,04
(5)	Bovino vivo, conjunto categorías (€100 kg vivo)	192,12	192,79	0,67	0,35
CORDERO					
(5)	Corderos 9-19 kilos (€100 kg canal)	637,18	634,73	-2,45	-0,38
(5)	Corderos 12-16 kilos (€100 kg canal)	578,54	576,39	-2,15	-0,37
PORCINO					
(5)	Porcino >60% magro (Clase S) (€100 kg canal)	150,68	147,26	-3,42	-2,27
(5)	Porcino 60-55% magro (Clase E) (€100 kg canal)	147,66	143,25	-4,41	-2,99
(5)	Porcino 55-50% magro (Clase U) (€100 kg canal)	151,14	147,23	-3,91	-2,59
(5)	Porcino 50-45% magro (Clase R) (€100 kg canal)	151,86	148,67	-3,19	-2,10
(5)	Lechon 20 kg (€unidad)	22,23	22,23	0,00	0,00
POLLO					
(6)	Pollo, media de canales del 83% y 65% rdto. (€100 kg canal)	171,18	166,82	-4,36	-2,55
(6)	Pollo P10 (83% rdto.) (€100 kg canal)	169,86	164,74	-5,12	-3,01
(6)	Pollo P90 (65% rdto.) (€100 kg canal)	171,33	167,07	-4,26	-2,49
HUEVOS					
(7)	Huevos, media Clase L y M (€100 kg)	107,51	104,08	-3,43	-3,19
(7)	Huevos - Clase L (€docena)	0,87	0,84	-0,03	-3,45
(7)	Huevos - Clase M (€docena)	0,76	0,73	-0,03	-3,95
CONEJO					
(8)	Conejo 1,8-2,2 kilo, vivo (€100 kg)	164,55	165,37	0,82	0,50
LECHE Y PRODUCTOS LÁCTEOS					
(10)	Suero de leche en polvo (€100 kg)	58,50	59,28	0,78	1,33
(9)	Leche de vaca (€100 litros). Fuente: FEAGA	Precio agosto 2015: 29,90 €100 litros			
MIEL					
(11)	Miel multifloral a granel (€100 kg)	Precio agosto 2015: 374,50 €100 kg			

Posición comercial:

(5) Entrada matadero; (6) Salida muelle matadero; (7) Salida muelle centro de embalaje; (8) Salida granja; (9) Precio pagado al ganadero
(10) Precio franco fábrica sin impuestos ni costes; (11) Venta a la industria o mayorista

COMENTARIOS DE MERCADO

- **VACUNO:** En general la tendencia es alcista en cuanto a los precios de las **canales de vacuno** (0,67% en canales de ternera y 1,01% en las de los machos 12-24 meses), menos en las canales de los animales 8-12 meses (-2,04%) que habían alcanzado precios muy elevados y han tenido que bajar para activar su demanda. Las cotizaciones de los **animales para vida** suben un 0,35% con una oferta/demanda muy equilibradas.
- **CORDERO** (=): Leve descenso del precio de la canal de cordero (-0,38%, de media en sus diferentes clasificaciones). Lo más destacado a nivel nacional es el equilibrio entre oferta y demanda, si bien es que ambos a niveles muy bajos, con una baja oferta y un consumo aún menor.
- **PORCINO** (▼): Las importantes bajadas de precios del porcino alemán arrastran los precios del resto de plazas europeas, cediendo el precio de la **canal de porcino de cebo blanco** español (-2,49% de media). Aunque los niveles exportadores, principalmente hacia China, son buenos en toda Europa, el exceso de oferta europea y la baja demanda comunitaria provocan estas bajadas. En las próximas semanas se esperan nuevos retrocesos en los precios para intentar incentivar la demanda. Sin variación en el precio del **lechón base 20 kg** (0,00%). Lo más relevante es que la oferta nacional, de momento, es capaz de cubrir las pocas plazas que se quedan vacías en las explotaciones.
- **POLLOS** (▼): El precio de la canal de pollo registra un descenso (-2,55%) debido a una oferta que supera ampliamente a la demanda. En el mes de septiembre, el precio ha bajado (-9,06%).
- **HUEVOS** (▼): Descensos de precios de los huevos ante un mercado a la baja. La docena de la Clase L retrocede (-3,45%) y también la de la Clase M (-3,95%). En lo que se lleva de mes, los precios han descendido (-10,00%).
- **CONEJO** (=): La recuperación del precio del conejo vivo de granja prosigue, esta semana anota una subida (0,50%), aunque queda muy lejos de los reseñados en la misma fecha del año 2014 (-8,08%) y del 2013 (-22,27%).
- **LECHE Y PRODUCTOS LÁCTEOS:** El precio de la **leche de vaca** (Fuente: FEAGA) subió en el mes de agosto, respecto a julio, (0,67%) (-14,08% en tasas interanuales). Subida (1,33%) en el precio del **suero de leche en polvo**.

PRECIOS MEDIOS NACIONALES GANADEROS

VACUNO VIVO

Euro/100 kg vivo

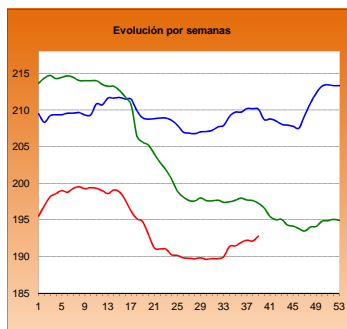

MACHOS 12-24 MESES (Clase R)

Euro/100 kg canal

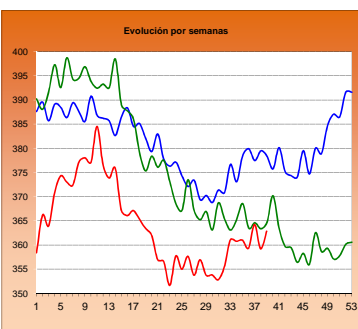

TERNERAS (Conjunto de Clases)

Euro/100 kg canal

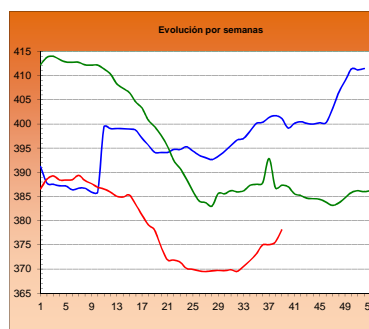

ANIMALES DE 8-12 MESES (Clase R)

Euro/100 kg canal

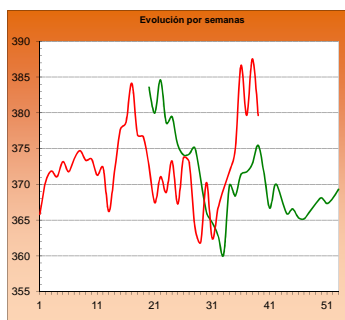

CORDERO 12-16 kilos

Euro/100 kg canal

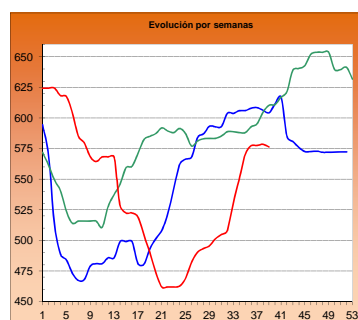

CORDERO 9-19 kilos

Euro/100 kg canal

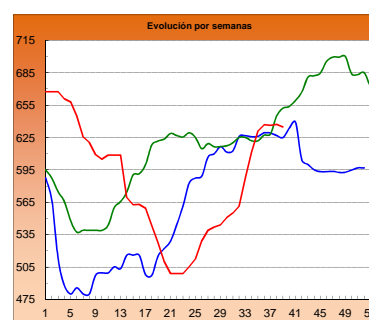

PORCINO >60% magro (Clase S)

Euro/100 kg canal

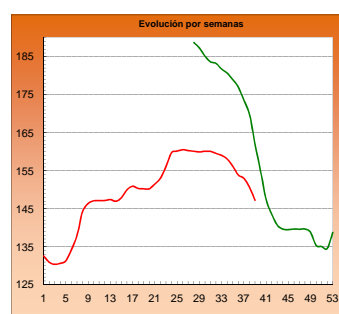

PORCINO 60-55% magro (Clase E)

Euro/100 kg canal

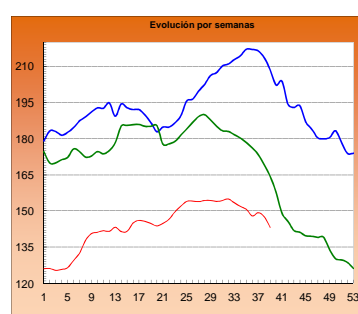

LECHONES Base 20 kg

Euro/unidad

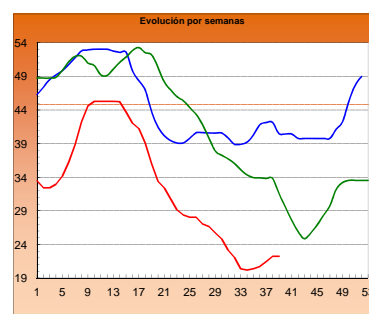

POLLO Canales del 83% y 65% rdto.

Euro/100 kg canal

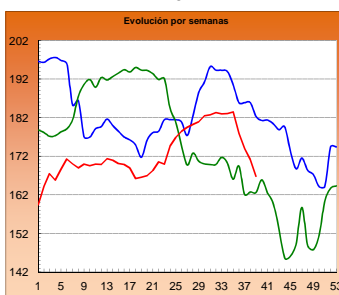

POLLO P90

Euro/100 kg canal

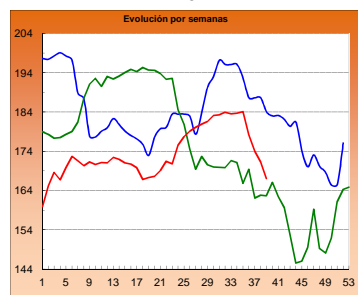

POLLO P10

Euro/100 kg canal

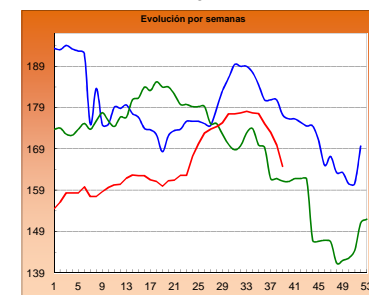

HUEVOS Clase L

Euro/ 100 kg canal

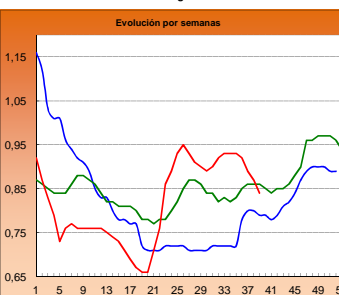

HUEVOS Clase M

Euro/ Docena

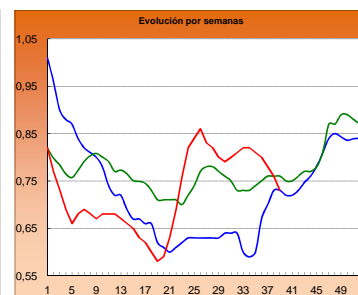

CONEJO VIVO

Euro/100 kg vivo

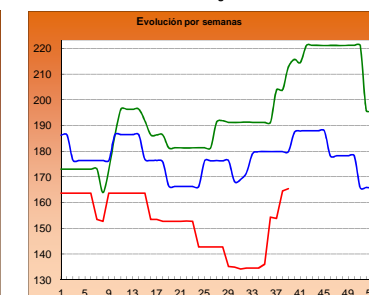

2013

2014

2015

I-2 PRECIOS EN MERCADOS REPRESENTATIVOS - CEREAL

Precios en Euro/Tonelada

REGLAMENTO (UE) N° 1272/2009 DE LA COMISION. Artículo 56, apartado 3.

Precios de comercio al por mayor. Mercancía nacional y/o importada, sobre vehículo

PRODUCTO	MERCADO REPRESENTATIVO	Semana 21-27/09 2015	Semana 28/09-04/10 2015	Variación €
Trigo Blando Panificable	Álava	183,00	180,00	-3,00
	Albacete	182,00	182,00	0,00
	Ávila	183,00	184,00	1,00
	Badajoz	186,00	186,00	0,00
	Barcelona	184,00	189,00	5,00
	Burgos	174,10	175,60	1,50
	Cádiz	192,00	192,00	0,00
	Ciudad Real	185,00	185,00	0,00
	Córdoba	189,00	187,00	-2,00
	La Coruña	180,00	181,00	1,00
	Cuenca	182,00	182,00	0,00
	Gerona	184,00	189,00	5,00
	Guadalajara	183,00	186,00	3,00
	Huesca	172,00	178,00	6,00
	León	182,00	182,00	0,00
	Lérida	173,00	173,00	0,00
	La Rioja	174,00	174,00	0,00
	Madrid	183,00	186,00	3,00
	Navarra	186,00	184,00	-2,00
	Orense	189,00	193,00	4,00
	Palencia	181,00	182,00	1,00
	Salamanca	183,60	185,20	1,60
	Segovia	179,00	179,00	0,00
	Sevilla	192,00	192,00	0,00
	Soria	185,00	182,80	-2,20
	Tarragona	174,00	178,00	4,00
	Teruel	177,00	180,00	3,00
Toledo	184,00	186,00	2,00	
Valencia	184,00	184,00	0,00	
Valladolid	178,20	178,60	0,40	
Zamora	179,90	179,90	0,00	
Zaragoza	177,00	180,00	3,00	
Trigo Duro	Córdoba	306,00	306,00	0,00
	Málaga	300,00	300,00	0,00
	Zaragoza	290,00	290,00	0,00

I-2 PRECIOS EN MERCADOS REPRESENTATIVOS - CEREAL

Precios en Euro/Tonelada

REGLAMENTO (UE) N° 1272/2009 DE LA COMISION. Artículo 56, apartado 3.

Precios de comercio al por mayor. Mercancia nacional y/o importada, sobre vehículo

PRODUCTO	MERCADO REPRESENTATIVO	Semana 21-27/09 2015	Semana 28/09-04/10 2015	Variación €
Cebada Pienso	Albacete	167,40	168,20	0,80
	Ávila	180,00	180,00	0,00
	Barcelona	173,00	175,00	2,00
	Burgos	170,60	172,10	1,50
	Cádiz	185,00	185,00	0,00
	Ciudad Real	173,20	174,00	0,80
	Córdoba	177,00	175,00	-2,00
	La Coruña	177,00	177,00	0,00
	Cuenca	169,00	171,00	2,00
	Gerona	173,00	175,00	2,00
	Granada	178,00	178,00	0,00
	Guadalajara	171,00	174,20	3,20
	Huelva	185,00	185,00	0,00
	Huesca	163,00	166,00	3,00
	León	181,00	181,00	0,00
	Lérida	167,00	167,00	0,00
	Murcia	177,00	175,00	-2,00
	Navarra	174,00	174,00	0,00
	Orense	185,00	185,00	0,00
	Asturias	185,00	185,00	0,00
	Palencia	177,00	178,00	1,00
	Salamanca	182,20	183,00	0,80
	Segovia	173,00	173,00	0,00
Soria	172,00	170,80	-1,20	
Teruel	166,00	168,00	2,00	
Toledo	175,80	176,60	0,80	
Valladolid	176,00	176,40	0,40	
Zamora	181,00	181,00	0,00	
Zaragoza	166,00	168,00	2,00	
Cebada Malta	Albacete	200,00	200,00	0,00
	Burgos	180,00	180,00	0,00
	Cuenca	200,00	200,00	0,00
	Huesca	180,00	185,00	5,00
	La Rioja	183,00	183,00	0,00
	Navarra	180,00	180,00	0,00
Valencia	--	178,00	--	

I-2 PRECIOS EN MERCADOS REPRESENTATIVOS - CEREAL

Precios en Euro/Tonelada

REGLAMENTO (UE) N° 1272/2009 DE LA COMISION. Artículo 56, apartado 3.

Maíz grano, precios de comercio al por mayor. Mercancía nacional y/o importada, sobre vehículo

Arroz cáscara, arroz blanco precios salida almacén agricultor

PRODUCTO	MERCADO REPRESENTATIVO	Semana 21-27/09 2015	Semana 28/09-04/10 2015	Variación €
Maiz Grano	Albacete	182,20	182,20	0,00
	Badajoz	181,00	181,00	0,00
	Barcelona	178,00	178,00	0,00
	Cáceres	181,00	181,00	0,00
	Ciudad Real	185,00	185,00	0,00
	Córdoba	174,00	174,00	0,00
	La Coruña	180,00	180,00	0,00
	Gerona	178,00	178,00	0,00
	Guadalajara	180,00	180,00	0,00
	Huelva	190,00	190,00	0,00
	Huesca	172,00	172,00	0,00
	León	188,00	183,00	-5,00
	Lérida	169,00	169,00	0,00
	Madrid	180,00	180,00	0,00
	Murcia	175,00	172,00	-3,00
	Navarra	173,00	170,00	-3,00
	Pontevedra	180,00	180,00	0,00
	Salamanca	188,40	188,40	0,00
	Sevilla	185,00	185,00	0,00
	Tarragona	170,00	170,00	0,00
Toledo	185,00	185,00	0,00	
Valencia	180,00	180,00	0,00	
Valladolid	184,40	184,40	0,00	
Zamora	188,00	183,00	-5,00	
Zaragoza	176,00	176,00	0,00	
Arroz Cáscara (Indica)	Badajoz	280,00	280,00	0,00
	Sevilla	286,50	284,00	-2,50
Arroz Cáscara (Japónica)	Badajoz	290,00	290,00	0,00
	Sevilla	286,50	291,50	5,00
	Tarragona	285,00	285,00	0,00
Arroz Blanco Extra	Badajoz	570,00	570,00	0,00
	Sevilla	526,50	526,50	0,00
	Tarragona	580,00	580,00	0,00
	Valencia	597,50	597,50	0,00

**I-3 PRECIOS EN MERCADOS REPRESENTATIVOS
VINOS BLANCO Y TINTO SIN INDICACION GEOGRAFICA
Reglamentos UE Nº 479/2008 y 144/2013**

**En €/hgdo, salida bodega, a granel, pago al contado sin I.V.A.
Precio de vino tinto referido al producto de 12 puntos de color**

PRODUCTO	MERCADO REPRESENTATIVO	Semana 21-27/09 38 2015	Semana 27/09-4/10 39 2015	Variación €
VINO BLANCO	Albacete	2,31	2,30	-0,01
	Badajoz	1,97	2,18	0,20
	Ciudad Real	2,08	2,32	0,24
	Cuenca	1,79	1,97	0,18
	Toledo	2,00	2,00	0,00
VINO TINTO	Albacete	3,02	2,94	-0,08
	Ciudad Real	2,38	2,38	0,00
	Cuenca	3,32	3,32	0,00
	Badajoz	2,84	3,10	0,26
	Murcia	2,93	2,93	0,00
	Toledo	2,46	2,61	0,14
	Valencia	2,76	2,71	-0,05

I-4 PRECIOS EN MERCADOS REPRESENTATIVOS DE ACEITES

Aceites. Precios sobre almazara, en €100 kg, sin I.V.A.Rgtos C.E. 865/04 y 826/08

Semilla de girasol. Precios en centros de demanda, en €100 kg, sin I.V.A. Rgto C.E.E. 3405/93

PRODUCTO Y ESPECIFICACIONES	MERCADO REPRESENTATIVO	Semana 38 21 - 27/09 2015	Semana 39 28/09-4/10 2015	Variación €
ACEITE DE OLIVA VIRGEN EXTRA Menos de 0,8°	Badajoz	395,00	395,00	0,00
	Ciudad Real	377,00	374,00	-3,00
	Córdoba	401,00	372,50	-28,50
	Granada	396,75	381,50	-15,25
	Jaén	401,28	379,62	-21,66
	Málaga	395,60	380,50	-15,10
	Sevilla	402,00	392,50	-9,50
	Tarragona	400,00	385,00	-15,00
	Toledo	373,00	371,00	-2,00
ACEITE DE OLIVA VIRGEN De 0,8° a 2°	Badajoz	365,00	365,00	0,00
	Córdoba	378,50	338,00	-40,50
	Granada	357,00	336,50	-20,50
	Jaén	371,35	349,55	-21,80
	Sevilla	370,00	357,50	-12,50
	Cadiz	368,00	344,00	-24,00
	Tarragona	362,50	330,00	-32,50
	Toledo	358,00	348,00	-10,00
ACEITE DE OLIVA LAMPANTE Más de 2°	Córdoba	336,00	316,00	-20,00
	Granada	341,00	315,00	-26,00
	Jaén	345,13	329,37	-15,76
	Málaga	340,35	321,95	-18,40
	Sevilla	360,00	340,00	-20,00
	Tarragona	290,00	280,00	-10,00
	Badajoz	327,50	327,50	0,00
ACEITE DE OLIVA REFINADO	Córdoba	346,75	336,00	-10,75
	Jaén	350,13	338,12	-12,01
	Tarragona	340,00	320,00	-20,00
ACEITE DE ORUJO CRUDO	Córdoba	130,00	130,15	0,15
	Jaén	133,11	131,46	-1,66
	Tarragona	129,22	123,21	-6,01
ACEITE DE ORUJO REFINADO	Córdoba	180,50	179,48	-1,02
	Jaén	176,75	176,13	-0,62
	Tarragona	172,79	169,79	-3,01
ACEITE DE GIRASOL REFINADO	Córdoba	87,50	86,00	-1,50
	Sevilla	87,50	87,50	0,00
	Tarragona	89,00	88,00	-1,00
PIPA DE GIRASOL	Andalucía	384,78	384,03	-0,75
	Centro-Norte	365,10	367,13	2,02

1-5 PRECIOS EN MERCADOS REPRESENTATIVOS - FRUTAS Y HORTALIZAS

PRECIOS DE PRODUCTOS NACIONALES

Mercados representativos de producción

Rgts. CE 1234/2007 y 543/2011

En €/100 kg, a salida agrupación de productores, envasado, sin I.V.A, incluyendo el precio del envase.

CÍTRICOS

PRODUCTO	MERCADO	VARIEDAD O TIPO	CAT.	CALIBRE mm.	DIA/MES					
					28/9	29/9	30/9	1/10	2/10	3/10
CLEMENTINA	Castellón	Clemenrubi/PRI23	I	1-X-3	158,38	148,81	148,61	145,70	149,40	130,83
LIMÓN	Alicante Murcia	Fino Fino	I I	3/4 3/4	150,81	152,32	148,41	149,50	149,00	-
					155,00	150,00	156,00	155,00	152,00	-
SATSUMA	Alicante	Clausellina/Okitsu	I	1-X-2	40,00	40,00	40,00	40,00	40,00	-

FRUTAS DE PEPITA

PRODUCTO	MERCADO	VARIEDAD O TIPO	CAT.	CALIBRE mm.	DIA/MES					
					28/9	29/9	30/9	1/10	2/10	3/10
MANZANA	Lleida Lleida Lleida Girona Girona Girona Girona Girona	Golden Delicious	I	70-80	51,52	51,15	50,95	50,84	49,46	-
		Red Chief	I	70-80	52,60	54,19	53,67	51,00	54,00	-
		Royal Gala	I	70-80	67,66	67,79	68,02	67,53	66,26	-
		Golden Delicious	I	70-80	70,93	70,93	70,93	70,93	70,93	-
		Granny Smith	I	70-80	72,45	72,45	72,45	72,45	72,45	-
		Red Delicious	I	70-80	93,98	93,98	93,98	93,98	93,98	-
		Royal Gala	I	70-80	74,64	74,64	74,64	74,64	74,64	-
		PERA	Lleida Lleida Lleida Lleida Lleida Lleida Zaragoza	Abbé Fétel	I	70-75	81,00	81,00	81,00	81,00
Blanquilla	I	55-60		70,78	69,00	69,98	69,00	71,23	-	
Conferencia	I	60-65		74,49	73,15	74,09	73,71	71,52	-	
Williams	I	65-75		68,00	68,00	68,00	68,00	68,00	-	
Limonera	I	60-65		63,05	71,00	66,36	72,00	-	-	
Ercolini	I	<55		80,38	80,95	81,73	81,70	82,41	-	
Blanquilla	I	55-60		80,00	80,00	80,00	80,00	80,00	-	
UVA DE MESA	Alicante Alicante Murcia Murcia Murcia	Red Globe		I	-	90,94	90,94	90,94	90,94	90,94
D. Maria		I	-	94,54	94,54	94,54	94,54	94,54	-	
Apirenas Blancas		I	-	165,00	160,00	170,00	175,00	180,00	-	
Apirenas Negras		I	-	155,00	160,00	165,00	170,00	175,00	-	
Crimson Seedless		I	-	175,00	180,00	190,00	185,00	180,00	-	

FRUTAS DE HUESO

PRODUCTO	MERCADO	VARIEDAD O TIPO	CAT.	CALIBRE mm.	DIA/MES					
					28/9	29/9	30/9	1/10	2/10	3/10
MELOCOTÓN	Lleida	Pulpa amarilla	I	A/B	53,72	56,85	53,65	56,66	55,55	-
NECTARINA	Lleida	Pulpa amarilla	I	A/B	63,00	62,00	62,00	59,20	54,09	-

I-5 PRECIOS EN MERCADOS REPRESENTATIVOS - FRUTAS Y HORTALIZAS

PRECIOS DE PRODUCTOS NACIONALES

Mercados representativos de producción

Rgtos. CE 1234/2007 y 543/2011

En €/100 kg, a salida agrupación de productores, envasado, sin I.V.A, incluyendo el precio del envase.
HORTALIZAS

PRODUCTO	MERCADO	VARIEDAD O TIPO	CAT.	CALIBRE mm.	DIA/MES					
					28/9	29/9	30/9	1/10	2/10	3/10
AJO	Córdoba	Morado	I	45-55	190,00	190,00	190,00	190,00	190,00	-
	Cuenca	Morado	I	45-55	222,00	222,00	222,00	222,00	222,00	-
	Córdoba	Spring Blanco	I	50-60	180,00	180,00	180,00	180,00	180,00	-
	Córdoba	Spring Violeta	I	50-60	180,00	180,00	180,00	180,00	180,00	-
BERENJENA	Almería	Alargada	I	40y+	53,16	49,50	45,12	41,50	40,50	-
CALABACÍN	Almería	-	I	14-21	37,03	57,50	53,35	61,50	62,00	-
CHAMPIÑÓN	La Rioja	Cerrado	I	30-65	149,52	148,08	147,54	148,13	149,04	-
COLIFLOR	La Rioja	-	I	-	36,36	36,36	36,36	36,36	36,36	-
JUDIA VERDE	Almería	Plana	I	-	171,54	161,00	166,00	144,00	148,50	-
LECHUGA	Almería	Iceberg	I	400 g y +	-	126,83	-	145,87	115,45	-
	Murcia	Iceberg	I	400 g y +	134,00	133,00	135,00	136,00	133,00	-
	Murcia	Baby	I	-	225,00	227,00	223,00	222,00	227,00	-
	Murcia	Romana	I	-	125,00	120,00	118,00	117,00	120,00	-
PEPINO	Almería	Liso	I	350-500 g	57,38	58,83	58,26	57,38	56,50	-
PIMIENTO	Almería	Cuadrado Color (rojo o amarillo)	I	70 mm y +	157,72	157,72	157,72	157,72	157,72	-
	Almería	Cuadrado Verde	I	70 mm y +	89,50	79,50	68,50	73,00	62,50	-
	Almería	Verde alargado	I	40 mm y +	129,00	129,00	129,00	129,00	129,00	-
TOMATE	Almería	Redondo	I	57-100 mm	-	123,50	118,00	102,00	107,50	-
	Murcia	Redondo	I	57-100 mm	130,83	128,85	130,85	129,41	131,48	-

I-6 PRECIOS EN MERCADOS REPRESENTATIVOS VACUNO Y OVINO

A) BOVINO

1.- PRECIO MEDIO NACIONAL (Euro/100 kg Canal) DE CANALES DE BOVINO PESADO SEGÚN MODELO COMUNITARIO DE CLASIFICACIÓN (R(CE) No 1249/2008 y R(UE) No 148/2014).

CATEGORÍA	CLASE DE CONFORMACIÓN Y DE ESTADO DE ENGRASAMIENTO	Semana 21-27/09 2015	Semana 28/09-04/10 2015	Variación €
Categoría A: Canales de machos jóvenes sin castrar de más de un año y menos de dos años	Muy buena y poco cubierta (U-2)	384,66	381,74	-2,91
	Muy buena y cubierta (U-3)	382,22	386,10	3,88
	Precio medio ponderado	383,17	384,40	1,23
	Buena y poco cubierta (R-2)	362,18	370,90	8,72
	Buena y cubierta (R-3)	357,52	358,26	0,74
	Precio medio ponderado	359,21	362,84	3,63
	Menos buena y poco cubierta(O-2)	336,64	334,74	-1,90
Menos buena y cubierta (O-3)	332,66	326,85	-5,80	
Precio medio ponderado	334,94	331,37	-3,57	
Categoría D: Canales de hembras que hayan parido	Mediocre y poco cubierta (P-2)	182,85	174,06	-8,79
	Mediocre y cubierta (P-3)	204,54	202,75	-1,79
	Precio medio ponderado	187,54	180,26	-7,28
	Buena y cubierta (R-3)	267,41	259,38	-8,04
	Buena y grasa (R-4)	269,88	277,53	7,65
	Precio medio ponderado	267,97	263,52	-4,46
	Menos buena y poco cubierta(O-2)	228,79	232,34	3,55
	Menos buena y cubierta (O-3)	226,86	229,52	2,66
Menos buena y grasa (O-4)	249,39	245,14	-4,25	
Precio medio ponderado	231,18	233,12	1,95	
Categoría E: Canales de otras hembras (de 12 meses ó más)	Muy buena y poco cubierta (U-2)	401,33	400,51	-0,82
	Muy buena y cubierta (U-3)	390,29	387,58	-2,70
	Precio medio ponderado	393,38	391,21	-2,17
	Buena y poco cubierta (R-2)	366,03	367,32	1,29
	Buena y cubierta (R-3)	369,61	372,12	2,51
	Buena y grasa (R-4)	356,52	360,04	3,51
	Precio medio ponderado	368,18	370,56	2,38
	Menos buena y poco cubierta(O-2)	338,72	341,23	2,51
	Menos buena y cubierta (O-3)	349,86	346,63	-3,23
Menos buena y grasa (O-4)	338,00	338,00	0,00	
Precio medio ponderado	346,34	344,90	-1,44	
Categoría Z: Canales de animales desde 8 a menos de 12 meses	Muy buena y poco cubierta (U-2)	409,68	410,48	0,79
	Muy buena y cubierta (U-3)	408,28	403,34	-4,94
	Precio medio ponderado	408,87	406,33	-2,54
	Buena y poco cubierta (R-2)	390,23	386,62	-3,61
	Buena y cubierta (R-3)	386,60	377,15	-9,45
	Precio medio ponderado	387,55	379,63	-7,92
	Menos buena y poco cubierta(O-2)	347,17	338,15	-9,02
	Menos buena y cubierta (O-3)	336,70	338,08	1,38
Precio medio ponderado	343,13	338,12	-5,01	

I-6 PRECIOS EN MERCADOS REPRESENTATIVOS VACUNO Y OVINO**2.-PRECIO MEDIO NACIONAL DEL BOVINO (Euro/100 kg)**

BOVINO VIVO	Semana 21-27/09 2015	Semana 28/09-04/10 2015	Variación €
Machos hasta 480 Kg. vivo	220,24	221,99	1,74
Machos de más de 480 kg. vivo	198,76	198,76	0,00
Hembras que hayan parido	92,63	94,94	2,31
Otras hembras de hasta 380 Kg. vivo	222,95	224,16	1,20
Otras hembras de más de 380 Kg. vivo	207,49	206,91	-0,58

3.-PRECIO MEDIO NACIONAL DE OTROS ANIMALES DE LA ESPECIE BOVINA (R(CE) N° 2273/2002).

OTROS BOVINOS	Semana 21-27/09 2015	Semana 28/09-04/10 2015	Variación €
Terneros de ocho días a cuatro semanas			
tipo cruzado	268,50	263,50	-5,00
tipo frisón/país	107,50	107,50	0,00
<i>Media ponderada nacional (Euro/Cabeza)</i>	188,00	185,50	-2,50
Bovinos ligeros comprendidos entre seis y doce meses			
tipo cruzado	272,41	270,96	-1,46
tipo frisón/país	164,42	160,64	-3,78
<i>Media ponderada nacional (Euro/100 kg Vivo)</i>	234,61	232,34	-2,27

B) CORDEROS**1.-PRECIOS MEDIOS NACIONALES DE CANALES DE OVINO FRESCAS O REFRIGERADAS R(CE) N° 315/2002
Euro/100 kg Canal**

CORDEROS I y II	Semana 21-27/09 2015	Semana 28/09-04/10 2015	Variación €
Corderos I (12 a 13 kg/canal)	629,57	626,98	-2,58
Corderos II (13,1 a 16 kg/canal)	527,52	525,79	-1,73
<i>Media ponderada</i>	578,54	576,39	-2,16

**2.-PRECIOS MEDIOS DE CANALES DE OVINO FRESCAS O REFRIGERADAS EN LOS MERCADOS NACIONALES
REPRESENTATIVOS PARA LA C.E.**

MERCADO REPRESENTATIVO Cordero 9-19 kg	Semana 21-27/09 2015	Semana 28/09-04/10 2015	Variación €
Escorxador Mercabarna	677,06	672,39	-4,68
Mat. Valencia	652,78	652,71	-0,08
Mercamadrid	702,12	702,12	0,00
Albacete	653,64	633,03	-20,60
Extremadura	628,04	628,04	0,00
Medina del Campo	594,28	594,28	0,00
Talavera de la Reina	657,22	657,22	0,00
Zaragoza	681,77	681,77	0,00
<i>Media ponderada</i>	637,18	634,73	-2,45

PRECIOS EN MERCADOS REPRESENTATIVOS - PRODUCTOS GANADEROS**D-1)-CANAL PORCINO CAPA BLANCA
CLASIFICACIÓN EUROP R(CE) N° 1249/2008**

Euro/100 kg Canal

	Clase S			Clase E			Clase U		
	Semana 21-27/09 2015	Semana 28/09-04/10 2015	Variación €	Semana 21-27/09 2015	Semana 28/09-04/10 2015	Variación €	Semana 21-27/09 2015	Semana 28/09-04/10 2015	Variación €
PRECIO MEDIO NACIONAL	150,68	147,26	-3,42	147,66	143,25	-4,41	151,14	147,23	-3,91

	Clase R			Clase O			Clase P		
	Semana 21-27/09 2015	Semana 28/09-04/10 2015	Variación €	Semana 21-27/09 2015	Semana 28/09-04/10 2015	Variación €	Semana 21-27/09 2015	Semana 28/09-04/10 2015	Variación €
PRECIO MEDIO NACIONAL	151,86	148,67	-3,19	154,54	150,79	-3,74	140,84	135,49	-5,35

D-2)-PORCINO CEBADO

Euros/kg vivo

LONJAS	SELECTO			NORMAL			GRASO		
	Semana 21-27/09 2015	Semana 28/09-04/10 2015	Variación €	Semana 21-27/09 2015	Semana 28/09-04/10 2015	Variación €	Semana 21-27/09 2015	Semana 28/09-04/10 2015	Variación €
Albacete	1,46	1,43	-0,03	1,43	1,40	-0,03	1,40	1,37	-0,03
Barcelona	--	--	--	1,21	1,18	-0,03	1,18	1,15	-0,03
Huesca	1,20	1,18	-0,02	1,18	1,16	-0,02	1,16	1,14	-0,02
Lleida	1,20	1,17	-0,03	1,18	1,16	-0,03	1,17	1,14	-0,03
Murcia	1,20	1,18	-0,03	1,20	1,16	-0,03	1,18	1,16	-0,03
Pontevedra	1,20	1,18	-0,02	1,18	1,16	-0,02	1,53	1,51	-0,03
Salamanca	1,20	1,16	-0,03	1,18	1,16	-0,03	1,14	1,12	-0,03
Segovia	1,18	1,15	-0,03	1,17	1,14	-0,03	1,28	1,26	-0,02
Zaragoza	1,23	1,20	-0,03	1,18	1,16	-0,03	1,17	1,14	-0,03

PRECIOS EN MERCADOS REPRESENTATIVOS - PRODUCTOS GANADEROS - PORCINO**E) - PORCINO PRECOZ
LECHONES, OTRAS CALIDADES.**

Euro/100 Kg vivo

Cerdas de Desvieje	Semana 21-27/09 2015	Semana 28/09-04/10 2015	Variación €
Cerdas de Desvieje	44,22	44,02	-0,21
CERDOS CEBADOS			
Categoría U	116,38	113,37	-3,01
LECHONES			
Lleida.Base 20kg de peso.	95,00	95,00	0,00
Segovia.Base 20kg de peso.	130,00	130,00	0,00
Media nacional. Calidad Normal. Base 20 kg de peso	111,14	111,14	0,00

F) - TRONCO IBÉRICO

Euro/100 Kg vivo

TOSTONES	Semana 21-27/09 2015	Semana 28/09-04/10 2015	Variación €
De 5 a 9 kilos	216,72	216,72	0,00
De 9 a 12 kilos	299,88	299,88	0,00
LECHONES			
Lechón Ibérico Cruzado Base 23 kg	223,80	225,21	1,41
MARRANOS			
Marranos Ibéricos de 35 a 60 kg	225,52	225,52	0,00
PRIMALES			
Primales Ibéricos de 60 a 100 kg	264,04	260,80	-3,24
CERDO CEBADO			
Cerdo Cebado (Intensivo)	194,99	195,43	0,44
Cerdo Cebado de Campo (Extensivo)	202,35	202,79	0,44
Cerdo Cebado de Bellota 100% Ibérico	--	--	--
DESVEJE			
Reproductores de desvieje	100,00	100,00	0,00
REPRODUCTORES			
Reproductores >6 meses	329,34	329,34	0,00
CASTRONAS			
Castronas	102,17	102,17	0,00

Denominaciones de acuerdo con la Norma de Calidad (RD 4/2014)

PRECIOS DE MERCADO. PAÍSES MIEMBROS UE

Semana 38 (21 al 27 de septiembre). Año 2015

**1.- PRECIO MEDIO NACIONAL (EUROS\100 kg CANAL) DE CANALES DE BOVINO PESADO
SEGÚN MODELO COMUNITARIO DE CLASIFICACIÓN R(CE) No 1249/2008 y R(UE) No 148/2014.
(Euros/100 kg)**

CATEGORIA	CLASE DE CONFORMACIÓN Y DE ESTADO DE ENGRASAMIENTO	Alemania (DE)	Irlanda (IE)	España (ES)	Francia (FR)	Italia (IT)	Polonia (PL)	Portugal (PT)	Reino Unido (UK)	UE-28	% España / UE
Categoría A: Canales de machos jóvenes sin castrar de mas de 12 y menos 24 meses	Muy buena y poco cubierta (U-2)	392,7	389,7	384,7	403,0	416,3	325,8	372,3	478,6	403,4	-4,7
	Muy buena y cubierta (U-3)	390,1	392,7	382,2	386,0	413,1	323,6	371,9	476,2	392,1	-2,5
	Buena y poco cubierta (R-2)	386,2	379,2	362,2	372,0	381,9	314,7	357,7	461,7	373,2	-3,0
	Buena y cubierta (R-3)	382,3	384,3	357,5	367,0	385,3	314,9	358,7	463,0	373,6	-4,3
	Menos buena y poco cubierta (O-2)	346,5	363,2	336,6	323,0	319,9	299,4	331,2	410,0	334,2	0,7
	Menos buena y cubierta (O-3)	352,4	366,7	332,7	323,0	319,4	306,1	353,1	428,2	347,3	-4,2
	Categoría A	377,7	381,0	361,4	373,0	405,7	308,0	356,4	445,7	375,0	-3,6
Categoría D: Hembras paridas	Buena y cubierta (R-3)	309,0	352,0	267,4	400,0	277,8	252,9	241,2	360,9	357,4	-25,2
	Buena y grasa (R-4)	308,1	353,5	269,9	380,0		266,1	246,9	356,8	329,4	-18,1
	Menos buena y poco cubierta (O-2)	275,9	321,8	228,8	340,0	230,5	236,2	213,1	302,7	263,0	-13,0
	Menos buena y cubierta (O-3)	279,1	336,0	226,9	336,0	253,5	246,5	214,7	324,8	289,0	-21,5
	Menos buena y grasa (O-4)	286,7	337,2	249,4	324,0	260,2	253,6	224,7	327,0	299,9	-16,9
	Mediocre y poco cubierta (P-2)	209,4	289,4	182,8	277,0	203,4	209,6	200,5	261,8	231,2	-20,9
	Mediocre y cubierta (P-3)	224,1	329,0	204,5	302,0	227,3	228,9	209,1	288,9	277,9	-26,4
	Categoría D	271,4	330,7	232,9	344,1	224,5	238,9	210,6	315,1	289,8	-19,7
Categoría E: Hembras de más de 12 meses	Muy buena y poco cubierta (U-2)	380,9	404,6	401,3	461,0	455,4	315,3	371,0	496,4	442,4	-9,3
	Muy buena y cubierta (U-3)	372,7	409,1	390,3	470,0	447,8	303,4	371,5	499,3	430,4	-9,3
	Buena y poco cubierta (R-2)	370,7	391,0	366,0	398,0	392,4	290,8	365,0	477,1	376,1	-2,7
	Buena y cubierta (R-3)	367,4	397,0	369,6	407,0	391,6	298,4	355,6	482,5	392,9	-5,9
	Buena y grasa (R-4)	362,0	395,0	356,5	378,0	185,0	305,1	362,0	483,9	441,2	-19,2
	Menos buena y poco cubierta (O-2)	281,7	367,2	338,7	356,0	274,9	270,8	343,0	433,3	311,4	8,8
	Menos buena y cubierta (O-3)	285,0	380,5	349,9	360,0	269,4	279,6	338,8	451,9	343,0	2,0
	Menos buena y grasa (O-4)	292,1	379,3	338,0	356,0	291,0	288,3	294,0	463,4	414,0	-18,4
	Categoría E	343,5	390,7	374,4	421,8	439,2	285,2	355,5	475,1	399,9	-6,4
Categoría Z: Canales de machos y hembras de más de 8 y menos de 12 meses	Muy buena y poco cubierta (U-2)			409,7		473,8		369,7		416,7	-1,7
	Muy buena y cubierta (U-3)			408,3		507,2		369,8		410,1	-0,4
	Buena y poco cubierta (R-2)	364,9		390,2		457,9	316,0	354,1		385,1	1,3
	Buena y cubierta (R-3)		389,1	386,6		420,5	291,9	362,1		387,1	-0,1
	Menos buena y poco cubierta (O-2)	232,8		347,2		428,3	273,5	336,1	401,7	346,6	0,2
	Menos buena y cubierta (O-3)			336,7			278,6	359,0		345,6	-2,6
	Categoría Z	315,6	389,1	382,8		471,7	286,9	356,0	401,7	384,5	-0,5

**2.- PRECIO MEDIO NACIONAL DE ANIMALES VIVOS DE LA ESPECIE BOVINA
SEGÚN MODELO COMUNITARIO R(UE) N° 807/2013.**

CATEGORIA	Alemania (DE)	Irlanda (IE)	España (ES)	Francia (FR)	Italia (IT)	Polonia (PL)	Reino Unido (UK)	UE-28	% España / UE
Bovinos de mas de 6 y menos de 12 meses (Euros/100 kg vivo) (Media ponderada Frison y Cruzado)	172,00	243,00	234,61	281,00	286,00	219,76	258,49	245,35	-4,38
Terneros de 8 días a 4 semanas (Euros/cabeza):									
. FRISON/PAIS	85,36	165,40	107,50	57,00	127,98	118,72	69,34	90,96	18,2
. CRUZADO	167,00	338,40	268,50	194,00	221,69	185,76	331,30	235,53	14,00

PRECIOS DE MERCADO. PAÍSES MIEMBROS UE

Semana 38 (21 al 27 de septiembre). Año 2015

B) OVINOPRECIO MEDIO NACIONAL DE CANALES DE OVINO, SEGÚN MODELO COMUNITARIO R(CE) Nº 315/2002 y R(CE) Nº 1249/2008
(EUROS\100 kg CANAL)

CATEGORIA	Bulgaria (BG)	Alemania (DE)	España (ES)	Francia (FR)	Irlanda (IE)	Italia (IT)	Holanda (NL)	Polonia (PL)	Portugal (PT)	Reino Unido (UK)	UE-28	% España / UE
Canales de Corderos Pesados (>13 kg)		539,58	527,52	625,00	427,42		506,40	373,85		475,36	482,08	9,43
Canales de Corderos Ligeros (<13 kg)	626,08		769,76			641,90			444,00		643,40	19,64

C) PORCINOPRECIO MEDIO NACIONAL DE LA ESPECIE PORCINA, SEGÚN MODELO COMUNITARIO DE CLASIFICACIÓN R(CE) Nº 1249/2008 y R(UE) No 148/2014.
(EUROS\100 kg CANAL)

CATEGORIA	Bulgaria (BG)	Alemania (DE)	España (ES)	Francia (FR)	Irlanda (IE)	Italia (IT)	Holanda (NL)	Polonia (PL)	Portugal (PT)	Reino Unido (UK)	UE-28	% España / UE
Porcino. Clase S (>60% magro)		153,19	150,68	156,00	144,32		130,58	148,78		180,18	150,81	-0,09
Porcino. Clase E (60-55% magro)	171,78	149,43	147,66	147,00	143,21	166,00	129,44	146,25	152,00	175,54	147,19	0,32
Porcino. Clase R (50-45% magro)			151,86			188,26				188,98	187,54	-19,02
Lechones (Euros/unidad)		37,50	22,23	23,80		61,54	18,75	35,48	37,00	59,55	33,92	-34,46

D) POLLOS Y HUEVOSPRECIO MEDIO NACIONAL DE CANALES DE POLLOS (65% RENDIMIENTO), Y DE HUEVOS, MEDIA DE LAS CLASES L Y M
SEGÚN MODELO COMUNITARIO DE CLASIFICACIÓN R(CE) Nº 546/2003.

CATEGORIA	Bulgaria (BG)	Alemania (DE)	España (ES)	Francia (FR)	Irlanda (IE)	Italia (IT)	Holanda (NL)	Polonia (PL)	Portugal (PT)	Reino Unido (UK)	UE-28	% España / UE
Pollos. 65% de rendimiento (Euros/100kg canal)	278,14	260,00	171,33	225,00	180,00	202,50	201,00	136,50	155,00	178,49	189,47	-9,6
Huevos. Media Clases L y M (Euros/100 kg)	127,78	171,57	107,51	128,08	142,20	176,39	118,00	144,87	133,60	144,63	133,25	-19,3



GOBIERNO
DE ESPAÑA

MINISTERIO
DE AGRICULTURA, ALIMENTACIÓN
Y MEDIO AMBIENTE