



22 de julio 2015

---

## Índice:

---

1. Precios Medios Nacionales, comentarios y gráficos
2. Precios en Mercados Representativos UE (nacionales)
  - 2.1 Cereales
  - 2.2 Vinos de mesa
  - 2.3 Aceites y Semillas
  - 2.4 Frutas y Hortalizas
  - 2.5 Vacuno
  - 2.6 Ovino
  - 2.7 Porcino
3. Precios en Mercados Representativos UE (semana anterior)



GOBIERNO  
DE ESPAÑA

MINISTERIO  
DE AGRICULTURA, ALIMENTACIÓN  
Y MEDIO AMBIENTE

## **SECRETARÍA GENERAL TÉCNICA**

Subdirección General de Estadística

[sgestadi@magrama.es](mailto:sgestadi@magrama.es)

<http://www.magrama.gob.es/es/estadistica/temas/default.aspx>

Publicación elaborada por la  
Secretaría General Técnica  
Subdirección General de Estadística



**MINISTERIO DE AGRICULTURA, ALIMENTACIÓN Y MEDIO AMBIENTE**

### **Edita**

© Ministerio de Agricultura, Alimentación y Medio Ambiente  
Secretaría General Técnica  
Centro de Publicaciones  
Catálogo de Publicaciones de la Administración General del Estado:  
<http://publicacionesoficiales.boe.es/>

N.I.P.O.: 280-15-017-3

Se permite la utilización, copia o reproducción de los datos de este Boletín siempre que se cite expresamente su procedencia

## PRECIOS MEDIOS NACIONALES AGRÍCOLAS

PRODUCTOS AGRÍCOLAS (especificaciones)		Semana 27 06-12/07	Semana 28 13-19/07	Variación semanal euros	Variación semanal %
<b>CEREALES</b>					
(1)	Trigo blando panificable (€/t)	189,79	191,40	1,61	0,85
(1)	Cebada pienso (€/t)	179,31	181,34	2,03	1,13
(1)	Maíz grano (€/t)	187,95	195,54	7,59	4,04
(4)	Arroz cáscara (€/t)	286,76	286,76	0,00	0,00
(1)	Alfalfa (€/t)	175,79	175,89	0,10	0,06
<b>VINO SIN INDICACIÓN GEOGRÁFICA</b>					
(2)	Vino blanco (€/hgdo)	1,86	1,92	0,06	3,23
(2)	Vino tinto, 12 puntos de color (€/hgdo)	2,88	2,85	-0,03	-1,04
<b>ACEITES VEGETALES</b>					
(3)	Aceite de oliva virgen, de 0,8° a 2° (€/100 kg)	321,39	345,93	24,54	7,64
(3)	Aceite de oliva lampante, más de 2° (€/100 kg)	309,10	329,41	20,31	6,57
(3)	Aceite de orujo crudo (€/100 kg)	128,61	127,61	-1,00	-0,78
(3)	Aceite girasol refinado (€/100 kg)	89,13	89,13	0,00	0,00
<b>FRUTAS</b>					
(4)	Cereza (€/100kg.)	165,01	172,40	7,39	4,48
(4)	Ciruela (€/100kg)	49,64	53,70	4,06	8,18
(4)	Melocotón (€/100 kg)	40,29	36,35	-3,94	-9,78
<b>HORTALIZAS</b>					
(4)	Judía verde tipo plana (€/100 kg)	100,87	125,16	24,29	24,08
(4)	Lechuga Romana (€/100 kg)	26,49	25,42	-1,07	-4,03
(4)	Melón Piel de Sapo (€/100kg)	20,30	20,84	0,54	2,66
(4)	Pimiento verde tipo italiano (€/100 kg)	43,26	59,24	15,98	36,95
(4)	Sandía (€/100kg)	12,32	12,85	0,53	4,32
(4)	Tomate liso (€/100 kg)	35,10	35,60	0,50	1,42
(4)	Patata (€/100 kg)	23,16	27,50	4,35	18,77

Posición comercial:

(1) Entrada industria; (2) Salida bodega; (3) Salida almazara; (4) Granel: sobre árbol, finca, almacén, agricultor, alhóndiga, lonja

### COMENTARIOS DE MERCADO

- **CEREALES (▲)**: Subida del 0,85% del precio de trigo blando panificable, del 1,13% de cebada pienso, de 4,04% del maíz grano y estabilidad de cotizaciones en el arroz cáscara (0,00%). El precio de la alfalfa registra una leve variación del 0,06%.
- **VINOS SIN DOP/IGP**: El precio del vino blanco anota un alza del 3,23%, mientras que el vino tinto registra una bajada (-1,04%).
- **ACEITES VEGETALES (▲)**: Significativas subidas en los precios de aceite de oliva virgen (7,64%) y de aceite de oliva lampante (6,57%), mientras que las cotizaciones de aceite de orujo crudo bajan (-0,78%). El aceite de girasol refinado mantiene el precio respecto a la semana anterior (0,00%).
- **FRUTAS DE HUESO**: El aumento del consumo en Melocotón por las altas temperaturas no es capaz de absorber el incremento de oferta actual que se constata en origen por la entrada de cotización de nuevas variedades y arrastra las cotizaciones de esta fruta a la baja (-9,78%). El resto de la fruta de hueso experimenta un ascenso de sus cotizaciones: Ciruela (8,18%) y Cereza (4,48%).
- **HORTALIZAS (▲)**: Buen comportamiento de la demanda en el mercado hortícola, con avance de las cotizaciones, más acusadas en Judías Verdes (24,08%), Pimiento Verde Italiano (36,95%) y Patata (18,77%) y en menor medida en Melón Piel de Sapo (2,66%), Sandía (4,32%) y Tomate (1,42%). La lechuga baja (-4,03%).

# PRECIOS MEDIOS NACIONALES AGRÍCOLAS

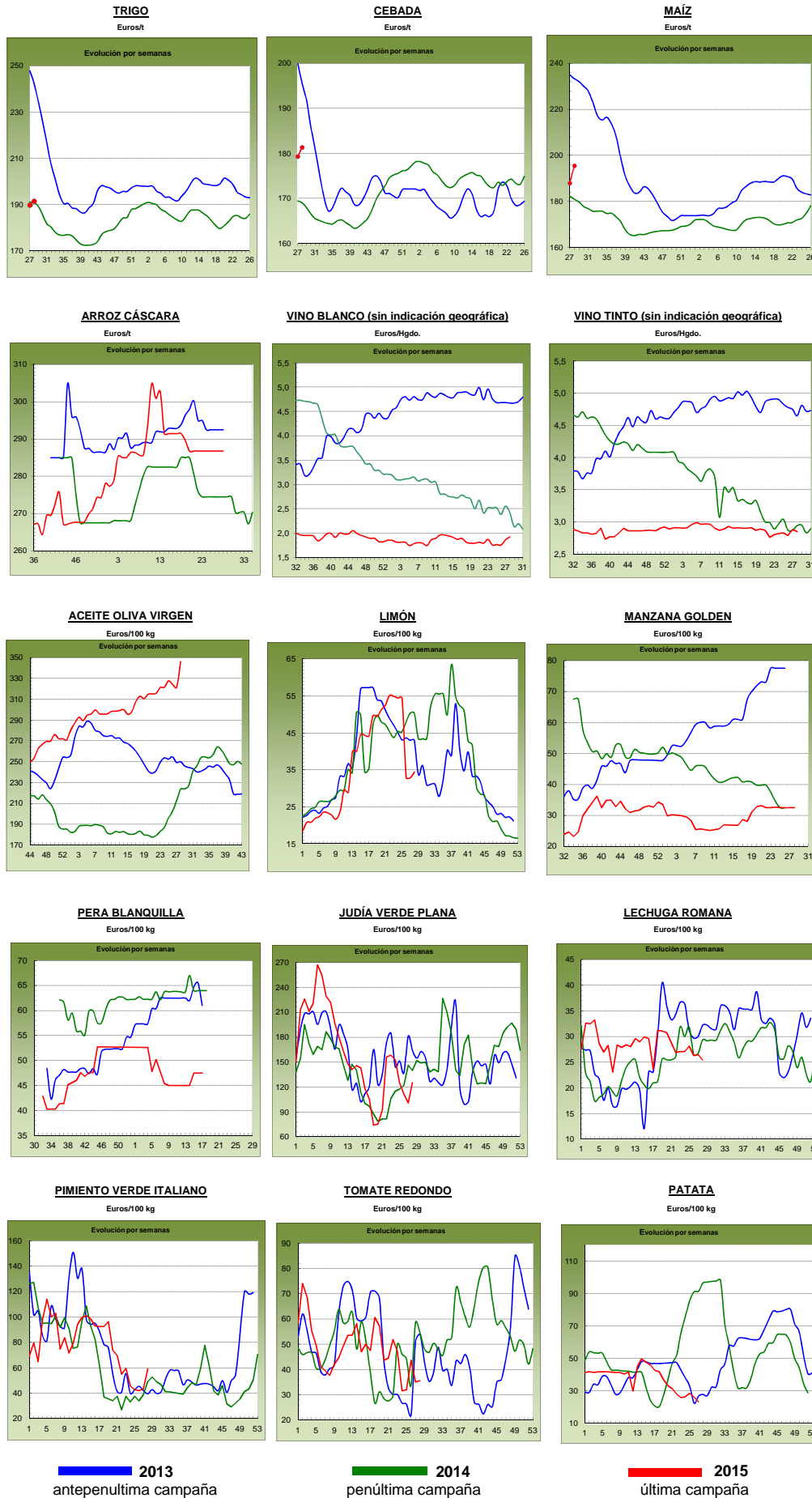

## PRECIOS MEDIOS NACIONALES GANADEROS

PRODUCTOS GANADEROS (especificaciones)		Semana 27 6-12/07	Semana 28 13-19/07	Variación semanal euros	Variación semanal %
<b>VACUNO</b>					
(5)	Ternera, 180-300 kilos (€100 kg canal)	369,53	369,65	0,12	0,03
(5)	Machos de 12 a 24 meses (Clase R) (€100 kg canal)	353,76	356,93	3,17	0,90
(5)	Animales de 8 a 12 meses (Clase R) (€100 kg canal)	373,06	363,97	-9,09	-2,44
(5)	Bovino vivo, conjunto categorías (€100 kg vivo)	189,77	189,68	-0,09	-0,05
<b>CORDERO</b>					
(5)	Corderos 9-19 kilos (€100 kg canal)	538,88	542,04	3,16	0,59
(5)	Corderos 12-16 kilos (€100 kg canal)	490,26	493,40	3,14	0,64
<b>PORCINO</b>					
(5)	Porcino >60% magro (Clase S) (€100 kg canal)	160,32	160,14	-0,18	-0,11
(5)	Porcino 60-55% magro (Clase E) (€100 kg canal)	153,93	154,41	0,48	0,31
(5)	Porcino 55-50% magro (Clase U) (€100 kg canal)	160,16	158,82	-1,34	-0,84
(5)	Porcino 50-45% magro (Clase R) (€100 kg canal)	160,27	159,09	-1,18	-0,74
(5)	Lechon 20 kg (€unidad)	27,05	26,66	-0,39	-1,44
<b>POLLO</b>					
(6)	Pollo, media de canales del 83% y 65% rdto. (€100 kg canal)	179,43	180,19	0,76	0,42
(6)	Pollo P10 (83% rdto.) (€100 kg canal)	173,74	174,38	0,64	0,37
(6)	Pollo P90 (65% rdto.) (€100 kg canal)	180,10	180,88	0,78	0,43
<b>HUEVOS</b>					
(7)	Huevos, media Clase L y M (€100 kg)	116,06	114,05	-2,01	-1,73
(7)	Huevos - Clase L (€docena)	0,93	0,91	-0,02	-2,15
(7)	Huevos - Clase M (€docena)	0,83	0,82	-0,01	-1,20
<b>CONEJO</b>					
(8)	Conejo 1,8-2,2 kilo, vivo (€100 kg)	142,69	142,69	0,00	0,00
<b>LECHE Y PRODUCTOS LÁCTEOS</b>					
(10)	Suero de leche en polvo (€100 kg)	63,60	61,66	-1,94	-3,05
(9)	Leche de vaca (€100 litros). Fuente: FEGA	Precio mayo 2015: 30,60 €100 litros			
<b>MIEL</b>					
(11)	Miel multifloral a granel (€100 kg)	Precio mayo 2015: 379,57 €100 kg			

Posición comercial:

- (5) Entrada matadero; (6) Salida muelle matadero; (7) Salida muelle centro de embalaje; (8) Salida granja; (9) Precio pagado al ganadero  
 (10) Precio franco fábrica sin impuestos ni costes; (11) Venta a la industria o mayorista

### COMENTARIOS DE MERCADO

- **VACUNO:** Los precios de las **canales de bovino** registran comportamientos dispares según las categorías. Las canales de ternera apenas anotan variaciones (0,03%), las de los machos 12-24 meses (0,90%), y las de los animales 8-12 meses bajadas del (-2,44%). Las cotizaciones de los **animales para vida** varían un leve (-0,05%).
- **CORDERO (▲):** Leves subidas en los precios de las canales de cordero (0,62% de media en sus diferentes clasificaciones) gracias a los últimos coletazos exportadores hacia los países árabes. La oferta sigue ajustada en España, lo que hace prever que los precios aún tenga recorrido al alza, si bien, el escaso consumo nacional hace que se mantenga cierta incertidumbre.
- **PORCINO (▼):** Descenso generalizado en las canales de porcino de **capa blanca** (-0,34% de media en sus diferentes clasificaciones). La categoría de 60-55% de contenido magro registró un incremento de cotizaciones del 0,31%. El precio del **lechón base 20 kg (▼)** anota, una semana más, descensos (-1,44%), debido a la falta de demanda que existe en todas las plazas europeas.
- **POLLOS (▲):** Prosiguen las subidas en el precio de la canal de pollo gracias a una demanda que sigue creciendo (0,42%).
- **HUEVOS (▼):** Los precios de los huevos anotan descensos esta semana ante la falta de demanda de la industria, lo que ha llevado a una bajada de (-2,15%) en los precios de la Clase L y del (-1,20%) en los de la Clase M. Las operaciones con EE.UU. se han iniciado, lo que es un buen signo para que aumente la venta de este producto.
- **CONEJO (=):** Sin variaciones (0,00%).
- **LECHE Y PRODUCTOS LÁCTEOS:** Las cotizaciones del **suero de leche en polvo (▼)** bajaron esta semana un (-3,05%).

# PRECIOS MEDIOS NACIONALES GANADEROS

## VACUNO VIVO

Euro/100 kg vivo

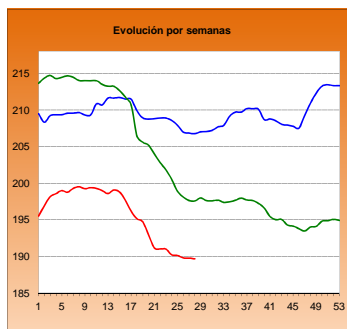

## MACHOS 12-24 MESES (Clase R)

Euro/100 kg canal

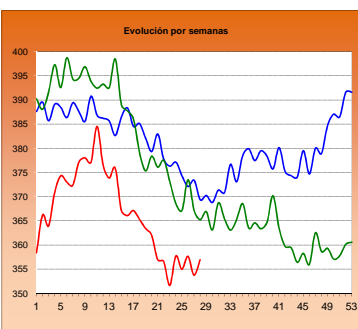

## TERNERAS (Conjunto de Clases)

Euro/100 kg canal

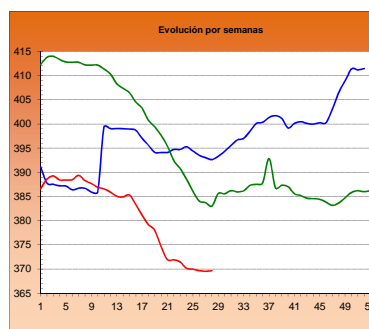

## ANIMALES DE 8-12 MESES (Clase R)

Euro/100 kg canal

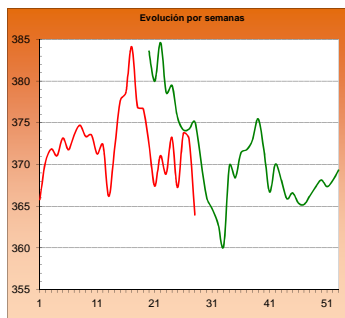

## CORDERO 12-16 kilos

Euro/100 kg canal

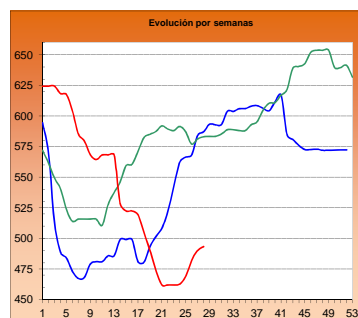

## CORDERO 9-19 kilos

Euro/100 kg canal

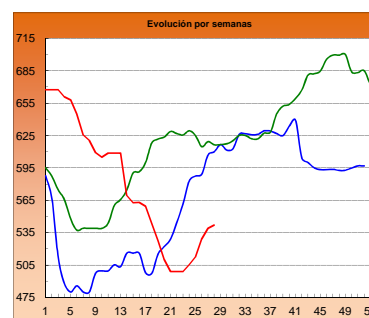

## PORCINO >60% magro (Clase S)

Euro/100 kg canal

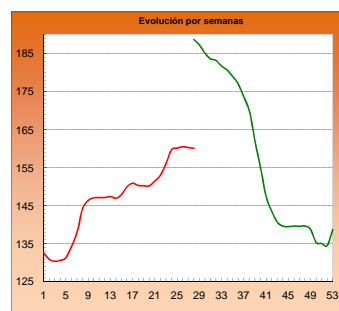

## PORCINO 60-55% magro (Clase E)

Euro/100 kg canal

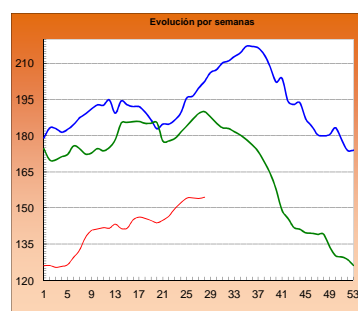

## LECHONES Base 20 kg

Euro/unidad

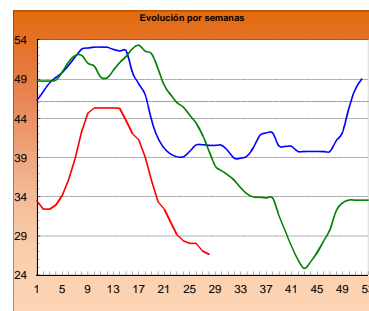

## POLLO Canales del 83% y 65% rdto.

Euro/100 kg canal

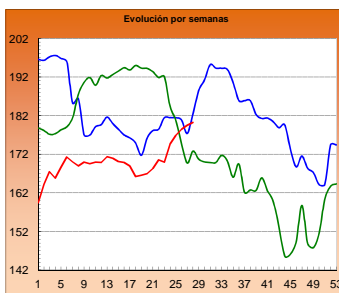

## POLLO P90

Euro/100 kg canal

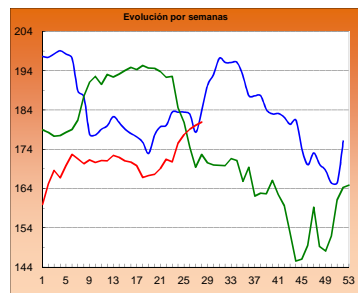

## POLLO P10

Euro/100 kg canal

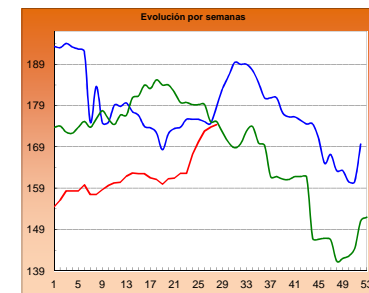

## HUEVOS Clase L

Euro/ 100 kg canal

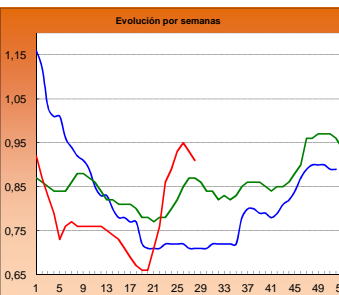

## HUEVOS Clase M

Euro/ Docena

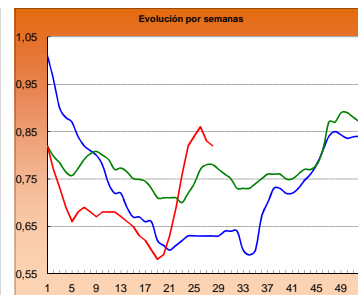

## CONEJO VIVO

Euro/100 kg vivo

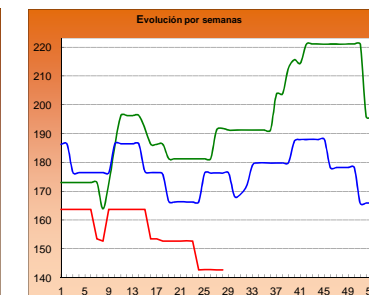

2013

2014

2015

**I-2 PRECIOS EN MERCADOS REPRESENTATIVOS - CEREAL**

Precios en Euro/Tonelada

**REGLAMENTO (UE) N° 1272/2009 DE LA COMISION. Artículo 56, apartado 3.**

**Precios de comercio al por mayor. Mercancía nacional y/o importada, sobre vehículo**

<b>PRODUCTO</b>	<b>MERCADO REPRESENTATIVO</b>	Semana 06-12/07 2015	Semana 13-19/07 2015	<b>Variación €</b>
<b>Trigo Blando Panificable</b>	Álava	192,00	192,00	0,00
	Albacete	204,00	204,00	0,00
	Ávila	191,00	191,00	0,00
	Badajoz	197,00	197,00	0,00
	Barcelona	209,00	215,00	6,00
	Burgos	182,80	181,60	-1,20
	Cádiz	192,00	192,00	0,00
	Ciudad Real	195,00	196,00	1,00
	Córdoba	210,00	200,00	-10,00
	La Coruña	200,00	196,00	-4,00
	Cuenca	202,00	202,00	0,00
	Gerona	209,00	215,00	6,00
	Guadalajara	196,00	195,00	-1,00
	Huesca	196,00	193,00	-3,00
	León	190,00	190,00	0,00
	Lérida	189,00	188,00	-1,00
	La Rioja	192,00	195,00	3,00
	Madrid	196,00	195,00	-1,00
	Navarra	192,00	192,00	0,00
	Orense	205,00	200,00	-5,00
	Palencia	184,00	189,00	5,00
	Salamanca	192,80	192,20	-0,60
	Segovia	189,00	189,00	0,00
	Sevilla	194,00	194,00	0,00
	Soria	194,40	194,40	0,00
	Tarragona	200,00	192,00	-8,00
	Teruel	192,00	192,00	0,00
Toledo	195,00	195,00	0,00	
Valencia	205,00	205,00	0,00	
Valladolid	185,80	189,20	3,40	
Zamora	188,30	188,70	0,40	
Zaragoza	192,00	192,00	0,00	
<b>Trigo Duro</b>	Badajoz	362,00	332,00	-30,00
	Cádiz	365,00	365,00	0,00
	Córdoba	360,00	348,00	-12,00
	Huelva	--	350,00	--
	Málaga	360,00	360,00	0,00
	Sevilla	360,00	360,00	0,00
	Zaragoza	295,00	330,00	35,00

**I-2 PRECIOS EN MERCADOS REPRESENTATIVOS - CEREAL**

Precios en Euro/Tonelada

**REGLAMENTO (UE) N° 1272/2009 DE LA COMISION. Artículo 56, apartado 3.**

**Precios de comercio al por mayor. Mercancía nacional y/o importada, sobre vehículo**

<b>PRODUCTO</b>	<b>MERCADO REPRESENTATIVO</b>	Semana 06-12/07 2015	Semana 13-19/07 2015	<b>Variación €</b>
<b>Cebada Pienso</b>	Albacete	180,20	180,20	0,00
	Ávila	185,00	185,00	0,00
	Barcelona	190,00	190,00	0,00
	Burgos	176,80	176,20	-0,60
	Cádiz	195,00	195,00	0,00
	Ciudad Real	181,00	182,00	1,00
	Córdoba	185,00	185,00	0,00
	La Coruña	193,00	185,00	-8,00
	Cuenca	182,00	182,00	0,00
	Gerona	190,00	190,00	0,00
	Granada	186,00	186,00	0,00
	Guadalajara	178,60	181,00	2,40
	Huelva	195,00	195,00	0,00
	Huesca	178,00	179,00	1,00
	León	184,00	184,00	0,00
	Lérida	178,00	180,00	2,00
	Murcia	193,00	198,00	5,00
	Navarra	180,00	177,00	-3,00
	Orense	196,00	190,00	-6,00
	Asturias	195,00	190,00	-5,00
	Palencia	182,00	183,00	1,00
	Salamanca	188,20	188,40	0,20
	Segovia	181,00	181,00	0,00
Soria	178,00	175,60	-2,40	
Teruel	170,00	180,00	10,00	
Toledo	186,20	186,60	0,40	
Valladolid	181,60	181,60	0,00	
Zamora	183,00	183,00	0,00	
Zaragoza	170,00	180,00	10,00	
<b>Cebada Malta</b>	Albacete	206,00	206,00	0,00
	Cuenca	206,00	206,00	0,00
	Valencia	186,00	186,00	0,00



**I-2 PRECIOS EN MERCADOS REPRESENTATIVOS - CEREAL**

Precios en Euro/Tonelada

**REGLAMENTO (UE) N° 1272/2009 DE LA COMISION. Artículo 56, apartado 3.**

**Maíz grano, precios de comercio al por mayor. Mercancia nacional y/o importada, sobre vehículo**

**Arroz cáscara, arroz blanco precios salida almacén agricultor**

<b>PRODUCTO</b>	<b>MERCADO REPRESENTATIVO</b>	Semana 06-12/07 2015	Semana 13-19/07 2015	<b>Variación €</b>
<b>Maíz Grano</b>	Albacete	196,40	203,80	7,40
	Badajoz	200,00	206,00	6,00
	Barcelona	202,00	204,00	2,00
	Cáceres	200,00	206,00	6,00
	Ciudad Real	193,00	198,00	5,00
	Córdoba	180,00	180,00	0,00
	La Coruña	193,00	196,00	3,00
	Gerona	202,00	204,00	2,00
	Guadalajara	196,00	200,00	4,00
	Huelva	200,00	200,00	0,00
	Huesca	190,00	193,00	3,00
	León	197,00	197,00	0,00
	Lérida	188,00	190,00	2,00
	Madrid	196,00	200,00	4,00
	Murcia	192,00	198,00	6,00
	Navarra	188,00	186,00	-2,00
	Pontevedra	193,00	196,00	3,00
	Salamanca	193,40	201,60	8,20
	Sevilla	200,00	200,00	0,00
	Tarragona	192,00	194,00	2,00
Toledo	190,00	195,00	5,00	
Valencia	193,00	195,00	2,00	
Valladolid	191,60	198,60	7,00	
Zamora	197,00	197,00	0,00	
<b>Arroz Cáscara (Indica)</b>	Badajoz	280,00	280,00	0,00
	Sevilla	286,50	286,50	0,00
<b>Arroz Cáscara (Japónica)</b>	Badajoz	290,00	290,00	0,00
	Sevilla	286,50	286,50	0,00
<b>Arroz Blanco Extra</b>	Tarragona	580,00	580,00	0,00
	Valencia	597,50	597,50	0,00

**I-3 PRECIOS EN MERCADOS REPRESENTATIVOS  
VINOS BLANCO Y TINTO SIN INDICACION GEOGRAFICA  
Reglamentos UE Nº 479/2008 y 144/2013**

**En €/hgdo, salida bodega, a granel, pago al contado sin I.V.A.  
Precio de vino tinto referido al producto de 12 puntos de color**

<b>PRODUCTO</b>	<b>MERCADO REPRESENTATIVO</b>	<b>Semana 6-12/07 27 2015</b>	<b>Semana 13-19/07 28 2015</b>	<b>Variación €</b>
<b>VINO BLANCO</b>	<b>Albacete</b>	<b>2,73</b>	<b>2,74</b>	<b>0,01</b>
	<b>Badajoz</b>	<b>1,61</b>	<b>1,61</b>	<b>0,00</b>
	<b>Ciudad Real</b>	<b>1,86</b>	<b>2,01</b>	<b>0,14</b>
	<b>Cuenca</b>	<b>1,74</b>	<b>1,74</b>	<b>0,00</b>
	<b>Toledo</b>	<b>1,98</b>	<b>2,00</b>	<b>0,01</b>
<b>VINO TINTO</b>	<b>Albacete</b>	<b>3,52</b>	<b>3,41</b>	<b>-0,11</b>
	<b>Ciudad Real</b>	<b>2,53</b>	<b>2,53</b>	<b>0,00</b>
	<b>Cuenca</b>	<b>3,02</b>	<b>3,02</b>	<b>0,00</b>
	<b>Badajoz</b>	<b>2,68</b>	<b>2,69</b>	<b>0,00</b>
	<b>Murcia</b>	<b>3,07</b>	<b>3,11</b>	<b>0,04</b>
	<b>Toledo</b>	<b>2,39</b>	<b>2,39</b>	<b>0,00</b>
	<b>Valencia</b>	<b>2,63</b>	<b>2,56</b>	<b>-0,07</b>

**I-4 PRECIOS EN MERCADOS REPRESENTATIVOS DE ACEITES**

Aceites. Precios sobre almazara, en €/100 kg, sin I.V.A.Rgtos C.E. 865/04 y 826/08

Semilla de girasol. Precios en centros de demanda, en €/100 kg, sin I.V.A. Rgto C.E.E. 3405/93

PRODUCTO Y ESPECIFICACIONES	MERCADO REPRESENTATIVO	Semana 27 6-12/07 2015	Semana 28 13-19/07 2015	Variación €
ACEITE DE OLIVA VIRGEN EXTRA Menos de 0,8°	Badajoz	365,00	365,00	0,00
	Ciudad Real	346,00	350,00	4,00
	Córdoba	357,50	372,50	15,00
	Granada	360,25	364,00	3,75
	Jaén	358,54	371,82	13,28
	Málaga	357,90	371,40	13,50
	Sevilla	355,07	370,51	15,44
	Tarragona Toledo	380,00 348,00	380,00 352,00	0,00 4,00
ACEITE DE OLIVA VIRGEN De 0,8° a 2°	Badajoz	340,00	340,00	0,00
	Córdoba	324,28	352,50	28,23
	Granada	321,00	340,00	19,00
	Jaén	318,34	345,75	27,41
	Sevilla	330,35	336,75	6,40
	Cadiz	322,00	335,00	13,00
	Tarragona	345,00	345,00	0,00
	Toledo	320,00	325,00	5,00
ACEITE DE OLIVA LAMPANTE Más de 2°	Córdoba	308,82	331,50	22,69
	Granada	302,25	316,25	14,00
	Jaén	310,21	331,67	21,46
	Málaga	307,70	326,65	18,95
	Sevilla	304,88	322,67	17,80
	Tarragona	300,00	300,00	0,00
	Badajoz	322,50	322,50	0,00
ACEITE DE OLIVA REFINADO	Córdoba	317,50	342,50	25,00
	Jaén	315,40	342,00	26,61
	Tarragona	337,50	337,50	0,00
ACEITE DE ORUJO CRUDO	Córdoba	129,50	127,50	-2,00
	Jaén	130,38	130,38	0,00
	Tarragona	127,72	127,72	0,00
ACEITE DE ORUJO REFINADO	Córdoba	176,25	176,25	0,00
	Jaén	176,50	176,50	0,00
	Tarragona	175,80	175,80	0,00
ACEITE DE GIRASOL REFINADO	Córdoba	89,25	89,25	0,00
	Sevilla	90,00	90,00	0,00
	Tarragona	89,00	89,00	0,00
SEMILLA DE GIRASOL	Andalucía	37,16	37,16	0,00
	Centro-Norte	34,20	34,20	0,00

**I-5 PRECIOS EN MERCADOS REPRESENTATIVOS - FRUTAS Y HORTALIZAS**

**PRECIOS DE PRODUCTOS NACIONALES**

Mercados representativos de producción

Rgtos. CE 1234/2007 y 543/2011

En €/100 kg, a salida agrupación de productores, envasado, sin I.V.A, incluyendo el precio del envase.

**CITRICOS**

PRODUCTO	MERCADO	VARIEDAD O TIPO	CAT.	CALIBRE mm.	DIA/MES				
					13/7	14/7	15/7	16/7	17/7
LIMÓN	Alicante Murcia	Verna	I	3-4	115,00	113,00	115,00	114,00	113,15
		Verna	I	3-4	117,00	118,00	118,00	117,00	118,00
NARANJA	Alicante	Valencia late	I	6-9	57,00	57,00	57,00	57,00	57,00

**FRUTAS DE PEPITA**

PRODUCTO	MERCADO	VARIEDAD O TIPO	CAT.	CALIBRE mm.	DIA/MES				
					13/7	14/7	15/7	16/7	17/7
MANZANA	Lleida	Golden Delicious	I	70-80	49,06	45,78	47,58	46,53	49,16
PERA	Lleida	Conferencia	I	60-65	94,84	96,99	95,69	100,81	100,00

**FRUTAS DE HUESO**

PRODUCTO	MERCADO	VARIEDAD O TIPO	CAT.	CALIBRE mm.	DIA/MES				
					13/7	14/7	15/7	16/7	17/7
CIRUELA	Murcia	Japonesa	I	40 y +	90,00	80,00	85,00	95,00	90,00
MELOCOTÓN	Lleida	Pulpa amarilla	I	A/B	61,65	61,29	61,84	61,49	61,69
	Lleida	Pulpa Blanca	I	A/B	63,44	63,44	63,44	63,44	63,44
	Murcia	Pulpa amarilla	I	A/B	75,00	60,00	70,00	65,00	55,00
NECTARINA	Lleida	Pulpa amarilla	I	A/B	62,75	62,07	61,29	61,18	61,72
	Lleida	Pulpa blanca	I	A/B	68,74	64,14	65,75	62,86	64,00
	Murcia	Pulpa amarilla	I	A/B	66,67	61,11	64,44	70,00	66,67

## I-5 PRECIOS EN MERCADOS REPRESENTATIVOS - FRUTAS Y HORTALIZAS

## PRECIOS DE PRODUCTOS NACIONALES

Mercados representativos de producción

Rgtos. CE 1234/2007 y 543/2011

En €/100 kg, a salida agrupación de productores, envasado, sin I.V.A, incluyendo el precio del envase.

## HORTALIZAS

PRODUCTO	MERCADO	VARIEDAD O TIPO	CAT.	CALIBRE mm.	DIA/MES					
					13/7	14/7	15/7	16/7	17/7	18/7
AJO	Córdoba	Morado	I	45-55	180,00	180,00	180,00	180,00	180,00	-
	Córdoba	Spring Blanco	I	50-60	175,00	175,00	175,00	175,00	175,00	-
	Córdoba	Spring Violeta	I	50-60	175,00	175,00	175,00	175,00	175,00	-
	Cuenca	Spring Blanco	I	50-60	185,00	185,00	185,00	185,00	185,00	-
	Cuenca	Spring Violeta	I	50-60	192,00	192,00	192,00	192,00	192,00	-
BERENJENA	Almería	Alargada	I	40y+	35,71	39,50	41,85	59,50	71,00	-
CALABACÍN	Almería	-	I	14-21	30,16	34,92	27,78	25,40	23,02	-
CHAMPIÑÓN	La Rioja	Cerrado	I	30-65	151,11	150,79	150,80	151,59	152,10	-
LECHUGA	Almería	Iceberg	I	400g.y+	93,33	-	86,62	88,54	88,89	83,90
MELÓN	Murcia	Amarillo	I	-	37,00	35,00	33,00	35,00	30,00	-
	Murcia	Cantaloups	I	800-1.250g	35,00	39,00	38,00	44,00	42,00	-
	Murcia	Galia	I	800-1.250g	40,00	42,00	38,00	43,00	40,00	-
	Murcia	Piel de Sapo	I	-	40,00	36,00	36,00	40,00	40,00	-
PIMIENTO	Almería	Cuadrado Color (rojo o amarillo)	I	70y+	111,11	-	105,56	-	95,56	-
	Murcia	Cuadrado Color (rojo o amarillo)	I	70y+	105,83	102,21	96,43	108,08	105,21	-
	Murcia	Cuadrado Verde	I	70y+	100,00	97,64	94,27	100,00	105,00	-
SANDÍA	Valencia	con pepitas	I	-	23,00	23,00	23,00	23,00	23,00	-
TOMATE	Almería	Redondo	I	57-100	-	44,29	44,29	-	44,29	41,00
	Almería	Racimo	I	-	-	41,00	37,65	-	-	38,00
	Murcia	Redondo	I	57-100	50,19	42,31	44,46	42,90	45,10	-

## I-6 PRECIOS EN MERCADOS REPRESENTATIVOS VACUNO Y OVINO

## A) BOVINO

## 1.- PRECIO MEDIO NACIONAL (Euro/100 kg Canal) DE CANALES DE BOVINO PESADO SEGÚN MODELO COMUNITARIO DE CLASIFICACIÓN (R(CE) No 1249/2008 y R(UE) No 148/2014).

CATEGORÍA	CLASE DE CONFORMACIÓN Y DE ESTADO DE ENGRASAMIENTO	Semana 06-12/07 2015	Semana 13-19/07 2015	Variación €
<b>Categoría A: Canales de machos jóvenes sin castrar de más de un año y menos de dos años</b>	Muy buena y poco cubierta (U-2)	382,41	376,12	-6,28
	Muy buena y cubierta (U-3)	374,93	373,57	-1,36
	<i>Precio medio ponderado</i>	377,84	374,57	-3,28
	Buena y poco cubierta (R-2)	351,03	358,34	7,32
	Buena y cubierta (R-3)	355,32	356,13	0,81
	<i>Precio medio ponderado</i>	353,76	356,93	3,17
	Menos buena y poco cubierta(O-2)	323,14	331,01	7,88
Menos buena y cubierta (O-3)	328,63	332,98	4,35	
<i>Precio medio ponderado</i>	325,48	331,86	6,37	
<b>Categoría D: Canales de hembras que hayan parido</b>	Mediocre y poco cubierta (P-2)	182,29	183,40	1,12
	Mediocre y cubierta (P-3)	207,61	202,21	-5,40
	<i>Precio medio ponderado</i>	187,76	187,47	-0,29
	Buena y cubierta (R-3)	270,69	265,06	-5,63
	Buena y grasa (R-4)	261,97	272,69	10,72
	<i>Precio medio ponderado</i>	268,70	266,80	-1,90
	Menos buena y poco cubierta(O-2)	226,26	225,86	-0,41
	Menos buena y cubierta (O-3)	232,94	225,95	-6,99
Menos buena y grasa (O-4)	232,72	242,69	9,98	
<i>Precio medio ponderado</i>	230,14	228,52	-1,62	
<b>Categoría E: Canales de otras hembras (de 12 meses ó más)</b>	Muy buena y poco cubierta (U-2)	400,78	392,97	-7,81
	Muy buena y cubierta (U-3)	392,54	379,42	-13,12
	<i>Precio medio ponderado</i>	394,86	383,22	-11,63
	Buena y poco cubierta (R-2)	384,69	372,66	-12,03
	Buena y cubierta (R-3)	373,60	373,13	-0,47
	Buena y grasa (R-4)	355,62	353,23	-2,38
	<i>Precio medio ponderado</i>	374,15	371,73	-2,42
	Menos buena y poco cubierta(O-2)	322,01	334,96	12,96
	Menos buena y cubierta (O-3)	334,64	349,16	14,51
Menos buena y grasa (O-4)	349,70	349,70	0,00	
<i>Precio medio ponderado</i>	330,90	344,81	13,91	
<b>Categoría Z: Canales de animales desde 8 a menos de 12 meses</b>	Muy buena y poco cubierta (U-2)	404,29	393,31	-10,98
	Muy buena y cubierta (U-3)	405,27	397,93	-7,34
	<i>Precio medio ponderado</i>	404,86	395,99	-8,87
	Buena y poco cubierta (R-2)	384,48	373,84	-10,64
	Buena y cubierta (R-3)	369,00	360,46	-8,54
	<i>Precio medio ponderado</i>	373,06	363,97	-9,09
	Menos buena y poco cubierta(O-2)	351,77	341,18	-10,59
Menos buena y cubierta (O-3)	337,10	330,12	-6,98	
<i>Precio medio ponderado</i>	346,11	336,91	-9,20	

**I-6 PRECIOS EN MERCADOS REPRESENTATIVOS VACUNO Y OVINO**

**2.-PRECIO MEDIO NACIONAL DEL BOVINO (Euro/100 kg)**

<b>BOVINO VIVO</b>	Semana 06-12/07 2015	Semana 13-19/07 2015	<b>Variación €</b>
Machos hasta 480 Kg. vivo	217,51	217,51	0,00
Machos de más de 480 kg. vivo	194,83	194,83	0,00
Hembras que hayan parido	97,22	96,37	-0,85
Otras hembras de hasta 380 Kg. vivo	218,53	218,67	0,14
Otras hembras de más de 380 Kg. vivo	204,92	204,92	0,00

**3.-PRECIO MEDIO NACIONAL DE OTROS ANIMALES DE LA ESPECIE BOVINA ( R(CE) N° 2273/2002 ).**

<b>OTROS BOVINOS</b>	Semana 06-12/07 2015	Semana 13-19/07 2015	<b>Variación €</b>
Terneros de ocho días a cuatro semanas			
tipo cruzado	273,50	272,25	-1,25
tipo frisón/país	121,25	121,25	0,00
<i>Media ponderada nacional (Euro/Cabeza)</i>	197,38	196,75	-0,62
Bovinos ligeros comprendidos entre seis y doce meses			
tipo cruzado	269,56	269,56	0,00
tipo frisón/país	164,42	164,42	0,00
<i>Media ponderada nacional (Euro/100 kg Vivo)</i>	232,76	232,76	0,00

**B) CORDEROS**

**1.-PRECIOS MEDIOS NACIONALES DE CANALES DE OVINO FRESCAS O REFRIGERADAS R(CE) N° 315/2002  
Euro/100 kg Canal**

<b>CORDEROS I y II</b>	Semana 06-12/07 2015	Semana 13-19/07 2015	<b>Variación €</b>
Corderos I (12 a 13 kg/canal)	534,74	537,82	3,08
Corderos II (13,1 a 16 kg/canal)	445,79	448,98	3,19
<i>Media ponderada</i>	490,26	493,40	3,14

**2.-PRECIOS MEDIOS DE CANALES DE OVINO FRESCAS O REFRIGERADAS EN LOS MERCADOS NACIONALES  
REPRESENTATIVOS PARA LA C.E.**

<b>MERCADO REPRESENTATIVO Cordero 9-19 kg</b>	Semana 06-12/07 2015	Semana 13-19/07 2015	<b>Variación €</b>
Escorxador Mercabarna	610,90	631,46	20,56
Mat. Valencia	614,71	614,71	0,00
Mercamadrid	638,99	638,99	0,00
Albacete	562,24	562,24	0,00
Extremadura	523,42	523,42	0,00
Medina del Campo	490,00	490,00	0,00
Talavera de la Reina	540,33	560,33	20,00
Zaragoza	589,77	589,77	0,00
<i>Media ponderada</i>	538,88	542,04	3,16

**PRECIOS EN MERCADOS REPRESENTATIVOS - PRODUCTOS GANADEROS****D-1)-CANAL PORCINO CAPA BLANCA  
CLASIFICACIÓN EUROP R(CE) N° 1249/2008**

Euro/100 kg Canal

	Clase S			Clase E			Clase U		
	Semana 06-12/07 2015	Semana 13-19/07 2015	Variación €	Semana 06-12/07 2015	Semana 13-19/07 2015	Variación €	Semana 06-12/07 2015	Semana 13-19/07 2015	Variación €
<b>PRECIO MEDIO NACIONAL</b>	160,32	160,14	-0,18	153,93	154,40	0,47	160,16	158,82	-1,34

	Clase R			Clase O			Clase P		
	Semana 06-12/07 2015	Semana 13-19/07 2015	Variación €	Semana 06-12/07 2015	Semana 13-19/07 2015	Variación €	Semana 06-12/07 2015	Semana 13-19/07 2015	Variación €
<b>PRECIO MEDIO NACIONAL</b>	160,27	159,09	-1,18	162,92	164,67	1,76	157,64	145,18	-12,46

**D-2)-PORCINO CEBADO**

Euros/kg vivo

LONJAS	SELECTO			NORMAL			GRASO		
	Semana 06-12/07 2015	Semana 13-19/07 2015	Variación €	Semana 06-12/07 2015	Semana 13-19/07 2015	Variación €	Semana 06-12/07 2015	Semana 13-19/07 2015	Variación €
Albacete	1,50	1,50	0,00	1,47	1,47	0,00	1,44	1,44	0,00
Barcelona	--	--	--	1,32	1,32	-0,00	1,29	1,29	0,00
Huesca	1,27	1,27	0,00	1,25	1,25	0,00	1,23	1,23	0,00
Lleida	1,27	1,27	0,00	1,26	1,26	0,00	1,24	1,24	0,00
Murcia	1,31	1,31	0,00	1,30	1,30	0,00	1,29	1,29	0,00
Pontevedra	1,29	1,29	0,00	1,26	1,26	0,00	1,64	1,64	0,00
Salamanca	1,28	1,28	0,00	1,28	1,28	0,00	1,24	1,24	0,00
Segovia	1,27	1,27	0,00	1,26	1,26	0,00	1,29	1,29	0,00
Zaragoza	1,30	1,30	0,00	1,26	1,26	0,00	1,24	1,24	0,00



**PRECIOS EN MERCADOS REPRESENTATIVOS - PRODUCTOS GANADEROS - PORCINO****E) - PORCINO PRECOZ  
LECHONES, OTRAS CALIDADES.**

Euro/100 Kg vivo

<b>Cerdas de Desvieje</b>	Semana 06-12/07 2015	Semana 13-19/07 2015	<b>Variación €</b>
Cerdas de Desvieje	43,22	43,22	0,00
<b>CERDOS CEBADOS</b>			
Categoría U	123,32	122,29	-1,03
<b>LECHONES</b>			
Lleida.Base 20kg de peso.	112,50	110,00	-2,50
Segovia.Base 20kg de peso.	180,00	180,00	0,00
Media nacional. Calidad Normal. Base 20 kg de peso	135,23	133,29	-1,94

**F) - TRONCO IBÉRICO**

Euro/100 Kg vivo

<b>TOSTONES</b>	Semana 06-12/07 2015	Semana 13-19/07 2015	<b>Variación €</b>
De 5 a 9 kilos	207,84	207,84	0,00
De 9 a 12 kilos	276,56	276,56	0,00
<b>LECHONES</b>			
Lechón Ibérico Cruzado Base 23 kg	233,11	231,66	-1,46
<b>MARRANOS</b>			
Marranos Ibéricos de 35 a 60 kg	216,00	215,41	-0,58
<b>PRIMALES</b>			
Primales Ibéricos de 60 a 100 kg	--	--	--
<b>CERDO CEBADO</b>			
Cerdo Cebado (Intensivo)	194,38	194,11	-0,28
Cerdo Cebado de Campo (Extensivo)	202,08	201,67	-0,41
Cerdo Cebado de Bellota 100% Ibérico	--	--	--
<b>DESVIEJE</b>			
Reproductores de desvieje	100,00	100,00	0,00
<b>REPRODUCTORES</b>			
Reproductores >6 meses	329,34	329,34	0,00
<b>CASTRONAS</b>			
Castronas	106,52	106,52	0,00

Denominaciones de acuerdo con la Norma de Calidad (RD 4/2014)

**PRECIOS DE MERCADO. PAÍSES MIEMBROS UE**

Semana 27 (6 al 12 de julio). Año 2015

**1.- PRECIO MEDIO NACIONAL (EUROS\100 kg CANAL) DE CANALES DE BOVINO PESADO  
SEGÚN MODELO COMUNITARIO DE CLASIFICACIÓN R(CE) No 1249/2008 y R(UE) No 148/2014.  
(Euros/100 kg)**

CATEGORIA	CLASE DE CONFORMACIÓN Y DE ESTADO DE ENGRASAMIENTO	Alemania (DE)	Irlanda (IE)	España (ES)	Francia (FR)	Italia (IT)	Polonia (PL)	Portugal (PT)	Reino Unido (UK)	UE-28	% España / UE
<b>Categoría A: Canales de machos jóvenes sin castrar de mas de 12 y menos 24 meses</b>	Muy buena y poco cubierta (U-2)	378,9	421,3	<b>382,4</b>	413,0	408,8	321,1	374,7	498,0	<b>399,6</b>	<b>-4,3</b>
	Muy buena y cubierta (U-3)	376,4	424,6	<b>374,9</b>	394,0	392,2	315,0	372,4	496,2	<b>389,3</b>	<b>-3,7</b>
	Buena y poco cubierta (R-2)	372,8	410,4	<b>351,0</b>	382,0	367,2	307,4	360,4	479,9	<b>368,3</b>	<b>-4,7</b>
	Buena y cubierta (R-3)	368,8	413,6	<b>355,3</b>	374,0	360,8	306,6	363,0	479,4	<b>372,4</b>	<b>-4,6</b>
	Menos buena y poco cubierta (O-2)	332,2	391,8	<b>323,1</b>	337,0	317,4	293,7	326,4	423,1	<b>333,6</b>	<b>-3,1</b>
	Menos buena y cubierta (O-3)	334,9	391,4	<b>328,6</b>	334,0	325,6	290,8	348,1	440,9	<b>344,6</b>	<b>-4,6</b>
	<b>Categoría A</b>		<b>363,4</b>	<b>411,0</b>	<b>355,1</b>	<b>382,1</b>	<b>396,1</b>	<b>299,9</b>	<b>356,9</b>	<b>461,5</b>	<b>372,1</b>
<b>Categoría D: Hembras paridas</b>	Buena y cubierta (R-3)	337,3	378,3	<b>270,7</b>	403,0	285,2	271,8	257,3	404,0	<b>367,7</b>	<b>-26,4</b>
	Buena y grasa (R-4)	338,7	378,4	<b>262,0</b>	382,0	298,8	279,4	250,8	394,7	<b>349,6</b>	<b>-25,1</b>
	Menos buena y poco cubierta (O-2)	313,4	355,1	<b>226,3</b>	348,0	240,2	246,2	227,9	352,0	<b>280,9</b>	<b>-19,5</b>
	Menos buena y cubierta (O-3)	317,3	359,1	<b>232,9</b>	344,0	274,8	257,4	228,9	368,2	<b>308,4</b>	<b>-24,5</b>
	Menos buena y grasa (O-4)	323,5	360,3	<b>232,7</b>	332,0	282,5	266,9	230,7	368,3	<b>324,2</b>	<b>-28,2</b>
	Mediocre y poco cubierta (P-2)	246,8	318,7	<b>182,3</b>	284,0	218,8	220,2	195,2	299,6	<b>248,0</b>	<b>-26,5</b>
	Mediocre y cubierta (P-3)	260,4	352,7	<b>207,6</b>	309,0	244,5	235,3	189,6	326,3	<b>292,0</b>	<b>-28,9</b>
<b>Categoría D</b>		<b>307,2</b>	<b>355,6</b>	<b>233,1</b>	<b>349,8</b>	<b>241,1</b>	<b>250,3</b>	<b>213,4</b>	<b>356,1</b>	<b>306,6</b>	<b>-24,0</b>
<b>Categoría E: Hembras de más de 12 meses</b>	Muy buena y poco cubierta (U-2)	379,7	439,4	<b>400,8</b>	463,0	453,8	306,6	373,6	507,5	<b>442,6</b>	<b>-9,5</b>
	Muy buena y cubierta (U-3)	374,8	443,2	<b>392,5</b>	470,0	447,5	309,8	371,6	513,3	<b>434,5</b>	<b>-9,7</b>
	Buena y poco cubierta (R-2)	371,9	424,8	<b>384,7</b>	401,0	392,8	297,8	368,9	489,1	<b>384,4</b>	<b>0,1</b>
	Buena y cubierta (R-3)	370,7	429,4	<b>373,6</b>	410,0	391,9	300,9	361,3	500,6	<b>401,8</b>	<b>-7,0</b>
	Buena y grasa (R-4)	363,2	426,4	<b>355,6</b>	393,0	370,7	307,5	365,0	499,5	<b>458,1</b>	<b>-22,4</b>
	Menos buena y poco cubierta (O-2)	315,4	390,4	<b>322,0</b>	348,0	302,6	274,4	343,2	442,2	<b>320,8</b>	<b>0,4</b>
	Menos buena y cubierta (O-3)	318,1	409,8	<b>334,6</b>	353,0	277,7	282,5	342,3	471,6	<b>360,2</b>	<b>-7,1</b>
	Menos buena y grasa (O-4)	324,5	409,3	<b>349,7</b>	348,0		288,5	350,0	481,4	<b>432,5</b>	<b>-19,2</b>
<b>Categoría E</b>		<b>355,3</b>	<b>421,9</b>	<b>377,0</b>	<b>423,4</b>	<b>439,0</b>	<b>288,2</b>	<b>358,9</b>	<b>491,7</b>	<b>410,3</b>	<b>-8,1</b>
<b>Categoría Z: Canales de machos y hembras de más de 8 y menos de 12 meses</b>	Muy buena y poco cubierta (U-2)			<b>404,3</b>		476,4		372,9	468,5	<b>417,9</b>	<b>-3,3</b>
	Muy buena y cubierta (U-3)			<b>405,3</b>		430,5		371,7		<b>406,7</b>	<b>-0,4</b>
	Buena y poco cubierta (R-2)			<b>384,5</b>		502,7	324,9	359,2	474,8	<b>386,6</b>	<b>-0,6</b>
	Buena y cubierta (R-3)			<b>369,0</b>		488,3	320,6	365,7	441,3	<b>373,7</b>	<b>-1,3</b>
	Menos buena y poco cubierta (O-2)	252,3		<b>351,8</b>		457,3	274,9	337,7	427,3	<b>350,9</b>	<b>0,3</b>
	Menos buena y cubierta (O-3)			<b>337,1</b>			294,2	356,5	434,0	<b>348,4</b>	<b>-3,2</b>
	<b>Categoría Z</b>		<b>252,3</b>	<b>366,0</b>	<b>377,6</b>		<b>472,9</b>	<b>296,6</b>	<b>359,1</b>	<b>444,0</b>	<b>383,0</b>

**2.- PRECIO MEDIO NACIONAL DE ANIMALES VIVOS DE LA ESPECIE BOVINA  
SEGÚN MODELO COMUNITARIO R(UE) N° 807/2013.**

CATEGORIA	Alemania (DE)	Irlanda (IE)	España (ES)	Francia (FR)	Italia (IT)	Polonia (PL)	Reino Unido (UK)	UE-28	% España / UE
<b>Bovinos de mas de 6 y menos de 12 meses (Euros/100 kg vivo) (Media ponderada Frison y Cruzado)</b>	172,00	257,00	<b>232,76</b>	268,00	285,00	227,78	277,18	<b>245,31</b>	<b>-5,11</b>
<b>Terneros de 8 días a 4 semanas (Euros/cabeza):</b>									
. <b>FRISON/PAIS</b>	117,95	141,63	<b>121,25</b>	112,00	136,98	137,04	95,95	<b>118,63</b>	<b>2,2</b>
. <b>CRUZADO</b>	192,30	290,87	<b>273,50</b>	267,00	223,08	190,39	383,00	<b>265,06</b>	<b>3,19</b>

**PRECIOS DE MERCADO. PAÍSES MIEMBROS UE**

Semana 27 (6 al 12 de julio). Año 2015

**B) OVINO**PRECIO MEDIO NACIONAL DE CANALES DE OVINO, SEGÚN MODELO COMUNITARIO R(CE) N° 315/2002 y R(CE) N° 1249/2008  
(EUROS\100 kg CANAL)

CATEGORIA	Bulgaria (BG)	Alemania (DE)	España (ES)	Francia (FR)	Irlanda (IE)	Italia (IT)	Holanda (NL)	Polonia (PL)	Portugal (PT)	Reino Unido (UK)	UE-28	% España / UE
<b>Canales de Corderos Pesados (&gt;13 kg)</b>		549,24	<b>445,79</b>	590,00	438,21		546,06	383,01		346,50	<b>482,10</b>	<b>-7,53</b>
<b>Canales de Corderos Ligeros (&lt;13 kg)</b>	748,31		<b>676,29</b>			607,46			420,00		<b>587,45</b>	<b>15,12</b>

**C) PORCINO**PRECIO MEDIO NACIONAL DE LA ESPECIE PORCINA, SEGÚN MODELO COMUNITARIO DE CLASIFICACIÓN R(CE) N° 1249/2008 y R(UE) No 148/2014.  
(EUROS\100 kg CANAL)

CATEGORIA	Bulgaria (BG)	Alemania (DE)	España (ES)	Francia (FR)	Irlanda (IE)	Italia (IT)	Holanda (NL)	Polonia (PL)	Portugal (PT)	Reino Unido (UK)	UE-28	% España / UE
<b>Porcino. Clase S (&gt;60% magro)</b>		148,49	<b>160,32</b>	153,00			123,59	140,80		188,92	<b>150,79</b>	<b>6,32</b>
<b>Porcino. Clase E (60-55% magro)</b>	162,08	144,39	<b>153,93</b>	0,00	151,22	146,00	122,45	139,41	166,00	184,47	<b>143,89</b>	<b>6,98</b>
<b>Porcino. Clase R (50-45% magro)</b>			<b>160,27</b>			168,66				188,53	<b>168,50</b>	<b>-4,88</b>
<b>Lechones (Euros/unidad)</b>		41,90	<b>27,04</b>	28,20		61,76	19,00	35,71	41,60	63,01	<b>36,77</b>	<b>-26,46</b>

**D) POLLOS Y HUEVOS**PRECIO MEDIO NACIONAL DE CANALES DE POLLOS (65% RENDIMIENTO), Y DE HUEVOS, MEDIA DE LAS CLASES L Y M  
SEGÚN MODELO COMUNITARIO DE CLASIFICACIÓN R(CE) N° 546/2003.

CATEGORIA	Bulgaria (BG)	Alemania (DE)	España (ES)	Francia (FR)	Irlanda (IE)	Italia (IT)	Holanda (NL)	Polonia (PL)	Portugal (PT)	Reino Unido (UK)	UE-28	% España / UE
<b>Pollos. 65% de rendimiento (Euros/100kg canal)</b>	298,11	262,00	<b>180,10</b>	225,00	180,00	217,50	201,00	127,97	158,00	188,60	<b>191,99</b>	<b>-6,19</b>
<b>Huevos. Media Clases L y M (Euros/100 kg)</b>	113,64	124,65	<b>116,06</b>	127,84	138,89	174,60	126,00	148,80	134,92	150,44	<b>135,21</b>	<b>-14,2</b>



GOBIERNO  
DE ESPAÑA

MINISTERIO  
DE AGRICULTURA, ALIMENTACIÓN  
Y MEDIO AMBIENTE