



17 de junio 2015

---

**Índice:**

---

1. Precios Medios Nacionales, comentarios y gráficos
2. Precios en Mercados Representativos UE (nacionales)
  - 2.1 Cereales
  - 2.2 Vinos de mesa
  - 2.3 Aceites y Semillas
  - 2.4 Frutas y Hortalizas
  - 2.5 Vacuno
  - 2.6 Ovino
  - 2.7 Porcino
3. Precios en Mercados Representativos UE (semana anterior)



GOBIERNO  
DE ESPAÑA

MINISTERIO  
DE AGRICULTURA, ALIMENTACIÓN  
Y MEDIO AMBIENTE

## **SECRETARÍA GENERAL TÉCNICA**

Subdirección General de Estadística

[sgestadi@magrama.es](mailto:sgestadi@magrama.es)

<http://www.magrama.gob.es/es/estadistica/temas/default.aspx>

Publicación elaborada por la  
Secretaría General Técnica  
Subdirección General de Estadística



**MINISTERIO DE AGRICULTURA, ALIMENTACIÓN Y MEDIO AMBIENTE**

### **Edita**

© Ministerio de Agricultura, Alimentación y Medio Ambiente  
Secretaría General Técnica  
Centro de Publicaciones  
Catálogo de Publicaciones de la Administración General del Estado:  
<http://publicacionesoficiales.boe.es/>

N.I.P.O.: 280-15-017-3

Se permite la utilización, copia o reproducción de los datos de este Boletín siempre que se cite expresamente su procedencia

## PRECIOS MEDIOS NACIONALES AGRÍCOLAS

PRODUCTOS AGRÍCOLAS (especificaciones)		Semana 22 01-07/06	Semana 23 08-14/06	Variación semanal euros	Variación semanal %
<b>CEREALES</b>					
(1)	Trigo blando panificable (€/t)	184,69	185,25	0,56	0,30
(1)	Cebada pienso (€/t)	173,75	174,29	0,54	0,31
(1)	Maíz grano (€/t)	170,80	171,96	1,16	0,68
(4)	Arroz cáscara (€/t)	286,76	286,76	0,00	0,00
(1)	Alfalfa (€/t)	174,33	175,75	1,42	0,81
<b>VINO SIN INDICACIÓN GEOGRÁFICA</b>					
(2)	Vino blanco (€/hgdo)	1,79	1,87	0,08	4,47
(2)	Vino tinto, 12 puntos de color (€/hgdo)	2,76	2,80	0,04	1,45
<b>ACEITES VEGETALES</b>					
(3)	Aceite de oliva virgen, de 0,8° a 2° (€/100 kg)	315,73	321,22	5,49	1,74
(3)	Aceite de oliva lampante, más de 2° (€/100 kg)	294,88	292,50	-2,38	-0,81
(3)	Aceite de orujo crudo (€/100 kg)	128,36	128,36	0,00	0,00
(3)	Aceite girasol refinado (€/100 kg)	90,25	89,50	-0,75	-0,83
<b>FRUTAS</b>					
(4)	Limón (€/100 kg)	55,13	54,88	-0,25	-0,46
(4)	Albaricoque (€/100 kg)	67,99	71,21	3,22	4,74
(4)	Cereza (€/100kg.)	228,33	189,73	-38,60	-16,91
(4)	Melocotón (€/100 kg)	78,29	77,74	-0,55	-0,70
<b>HORTALIZAS</b>					
(4)	Acelga (€/100 kg)	50,99	51,13	0,14	0,27
(4)	Calabacín(€/100kg)	23,45	16,50	-6,95	-29,64
(4)	Judía verde tipo plana (€/100 kg)	156,06	158,27	2,21	1,42
(4)	Lechuga Romana (€/100 kg)	26,89	27,07	0,18	0,67
(4)	Melón Piel de Sapo (€/100kg)	61,49	43,99	-17,50	-28,46
(4)	Pimiento verde tipo italiano (€/100 kg)	54,97	59,30	4,33	7,88
(4)	Tomate liso (€/100 kg)	51,90	47,27	-4,63	-8,92
(4)	Patata (€/100 kg)	27,87	25,88	-1,99	-7,14

Posición comercial:

(1) Entrada industria; (2) Salida bodega; (3) Salida almazara; (4) Granel: sobre árbol, finca, almacén, agricultor, alhóndiga, lonja

### COMENTARIOS DE MERCADO

- **CEREALES (▲)**: Ligeras subidas en los precios medios de los cereales grano ante la expectativa de una cosecha escasa. Trigo blando panificable (0,30%), cebada pienso (0,31%) y maíz grano (0,68%). Estabilidad en el precio medio del arroz cáscara.
- **VINOS SIN DOP/IGP (▲)**: Subida en el precio medio del vino blanco, aunque con bastante diferencia según zonas (4,47%). Subida menos significativa en el precio medio del vino tinto, con tendencia a la estabilidad (1,45%).
- **ACEITES VEGETALES (▲)**: Tendencia al alza en el precio medio de los aceites vírgenes (1,74%). Ligero descenso en el precio medio de los aceites de oliva lampantes (-0,81%) y en el precio medio del aceite de girasol refinado (-0,83%).
- **CÍTRICOS (▼)**: Actividad ligeramente en descenso: ritmo de recolección, pedidos de los almacenes y demanda de los mercados y ventas. Limón se ralentiza (-0,46%).
- **FRUTAS DE HUESO (▼)**: Sigue la misma tónica que en la semana pasada: buena demanda e incremento de oferta. Se mantiene la fluidez en las ventas. El Albaricoque mejora sus transacciones en el exterior y se revaloriza (4,74%). Aumento de las transacciones de la Cereza que desciende (-16,91%).
- **HORTALIZAS (▼)**: Mercado dominado por los descensos más acusados del Calabacín (-29,64%), Melón Piel de Sapo (-28,46%) y en menor medida, del Tomate (-8,92%) y la Patata (-7,14%). Causados por un aumento de volumen de las cosechas. Precios ligeramente al alza de la Judía Verde (1,42%) y más acusado del Pimiento verde Italiano (7,88%).

# PRECIOS MEDIOS NACIONALES AGRÍCOLAS

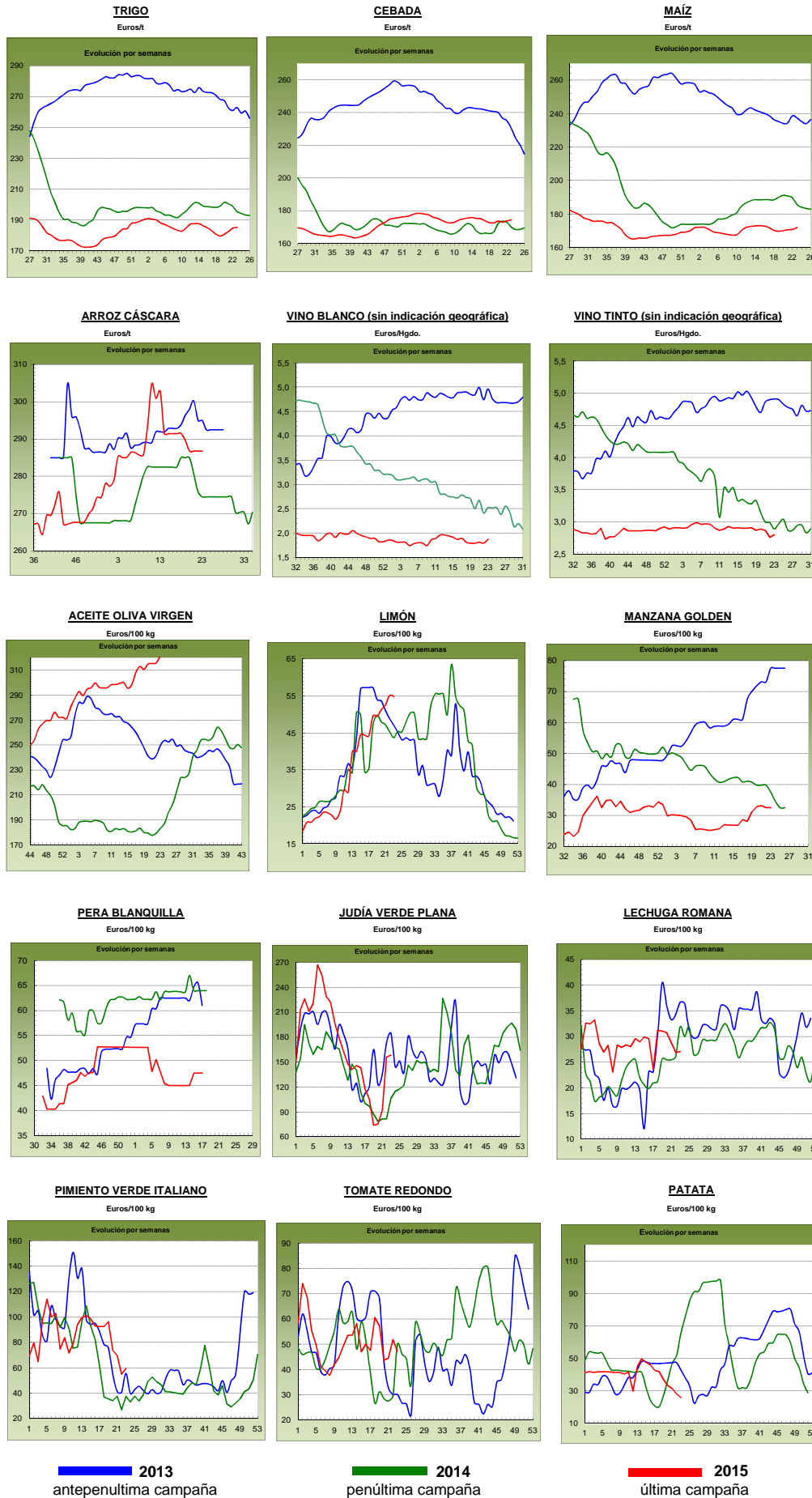

## PRECIOS MEDIOS NACIONALES GANADEROS

PRODUCTOS GANADEROS (especificaciones)		Semana 22 1-7/06	Semana 23 8-14/06	Variación semanal euros	Variación semanal %
<b>VACUNO</b>					
(5)	Ternera, 180-300 kilos (€100 kg canal)	371,90	371,46	-0,44	-0,12
(5)	Machos de 12 a 24 meses (Clase R) (€100 kg canal)	356,57	351,64	-4,93	-1,38
(5)	Animales de 8 a 12 meses (Clase R) (€100 kg canal)	371,06	368,88	-2,18	-0,59
(5)	Bovino vivo, conjunto categorías (€100 kg vivo)	191,02	191,01	-0,01	-0,01
<b>CORDERO</b>					
(5)	Corderos 9-19 kilos (€100 kg canal)	498,86	498,81	-0,05	-0,01
(5)	Corderos 12-16 kilos (€100 kg canal)	462,13	462,13	0,00	0,00
<b>PORCINO</b>					
(5)	Porcino >60% magro (Clase S) (€100 kg canal)	153,05	156,12	3,07	2,01
(5)	Porcino 60-55% magro (Clase E) (€100 kg canal)	146,56	149,66	3,10	2,12
(5)	Porcino 55-50% magro (Clase U) (€100 kg canal)	150,14	155,24	5,10	3,40
(5)	Porcino 50-45% magro (Clase R) (€100 kg canal)	153,10	156,04	2,94	1,92
(5)	Lechón 20 kg (€unidad)	30,72	29,16	-1,56	-5,08
<b>POLLO</b>					
(6)	Pollo, media de canales del 83% y 65% rdto. (€100 kg canal)	170,55	169,97	-0,58	-0,34
(6)	Pollo P10 (83% rdto.) (€100 kg canal)	162,57	162,57	0,00	0,00
(6)	Pollo P90 (65% rdto.) (€100 kg canal)	171,49	170,84	-0,65	-0,38
<b>HUEVOS</b>					
(7)	Huevos, media Clase L y M (€100 kg)	96,30	107,21	10,91	11,33
(7)	Huevos - Clase L (€docena)	0,76	0,86	0,10	13,16
(7)	Huevos - Clase M (€docena)	0,69	0,76	0,07	10,14
<b>CONEJO</b>					
(8)	Conejo 1,8-2,2 kilo, vivo (€100 kg)	152,80	152,69	-0,11	-0,07
<b>LECHE Y PRODUCTOS LÁCTEOS</b>					
(10)	Suero de leche en polvo (€100 kg)	88,43	81,38	-7,05	-7,97
(9)	Leche de vaca (€100 litros). Fuente: FEGA	Precio Provisional abril 2015: 31,00 €100 litros			
<b>MIEL</b>					
(11)	Miel multifloral a granel (€100 kg)	Precio abril 2015: 380,15 €100 kg			

### Posición comercial:

- (5) Entrada matadero; (6) Salida muelle matadero; (7) Salida muelle centro de embalaje; (8) Salida granja; (9) Precio pagado al ganadero  
(10) Precio franco fábrica sin impuestos ni costes; (11) Venta a la industria o mayorista

## COMENTARIOS DE MERCADO

- **VACUNO** (▼): El exceso de oferta, no sólo en el mercado nacional, sino también en el europeo, es el factor que impulsa los precios de las **canales de vacuno** a la baja (-0,12% las de ternera, -1,38% las de los machos 12-24 meses y -0,59% las de los animales 8-12 meses). En España el consumo de este tipo de carne está bajo mínimos, lo que obliga a los operadores a buscar salida a la carne en mercados foráneos, lo que consiguen en Oriente Medio y el Este de Europa. Las cotizaciones de los **animales para vida** apenas varían (-0,01%).
- **CORDERO** (=): Repetición en el precio de las canales de cordero (-0,01% de media en sus diferentes clasificaciones). El consumo nacional sigue sin aparecer, por lo que los operadores nacionales se vuelcan en los mercados extranjeros, principalmente árabes, por lo que el grueso de la producción nacional va destinado a la exportación. Se espera que, con la llegada del Ramadán en las próximas semanas, los precios puedan subir ante el incremento de demanda por parte de los países musulmanes.
- **PORCINO** (▲): La subida de precios en Alemania y Francia arrastran al resto de plazas comunitarias en su subida de cotizaciones, con incrementos (2,36%, de media) en España. Tales repuntes se deben a una oferta que va disminuyendo y a una demanda que se espera más activa, con la llegada del buen tiempo, a los países del norte de Europa, además, las expectativas de exportaciones mayores hacia Asia impulsan los precios al alza. La cotización del **lechón base 20 kg** (▼) cede esta semana (-5,08%) en un mercado sin fluidez, donde apenas hay operaciones. Las granjas se cubren con sus propios animales y no dejan entrar al lechón holandés a precios más bajos.
- **POLLOS** (=): Leve variación en el precio de la canal de pollo (-0,34%), consolidándose las cotizaciones alcanzadas en la semana previa.
- **HUEVOS** (▲): Importante subida de las cotizaciones en los huevos (13,16% en la Clase L y 10,14% en la M) debido al incremento de la demanda, tanto para industria como para la exportación.
- **CONEJO** (=): Prosiguen los bajos niveles de precios del conejo vivo de granja.
- **LECHE Y PRODUCTOS LÁCTEOS**: Bajada de la cotización semanal del **suero de leche en polvo** (▼) (-7,97%).

# PRECIOS MEDIOS NACIONALES GANADEROS

## VACUNO VIVO

Euro/100 kg vivo

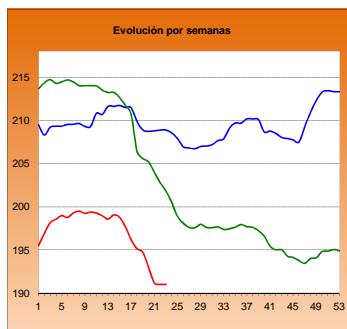

## MACHOS 12-24 MESES (Clase R)

Euro/100 kg canal

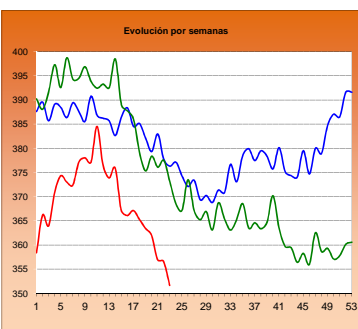

## TERNERAS (Conjunto de Clases)

Euro/100 kg canal

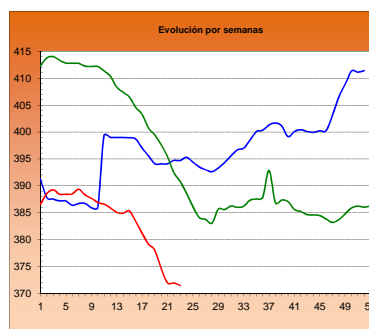

## ANIMALES DE 8-12 MESES (Clase R)

Euro/100 kg canal

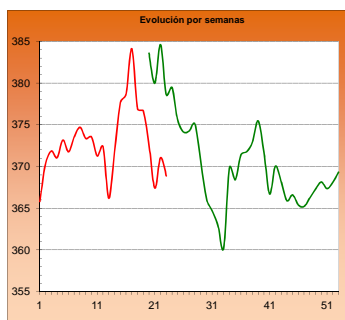

## CORDERO 12-16 kilos

Euro/100 kg canal

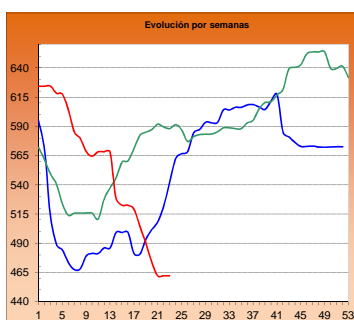

## CORDERO 9-19 kilos

Euro/100 kg canal

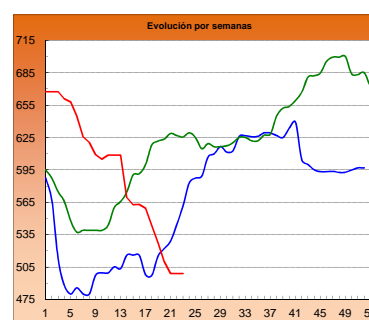

## PORCINO >60% magro (Clase S)

Euro/100 kg canal

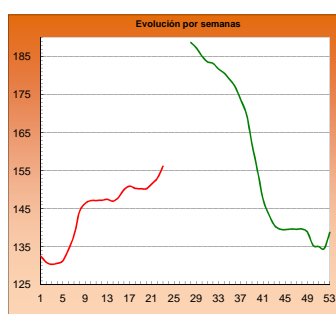

## PORCINO 60-55% magro (Clase E)

Euro/100 kg canal

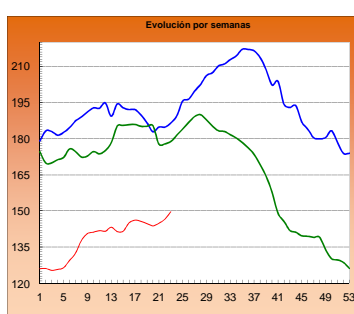

## LECHONES Base 20 kg

Euro/unidad

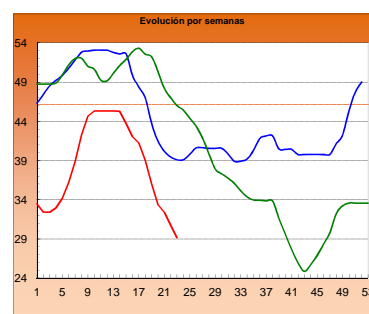

## POLLO Canales del 83% y 65% rdto.

Euro/100 kg canal

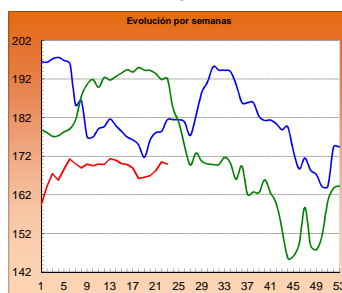

## POLLO P90

Euro/100 kg canal

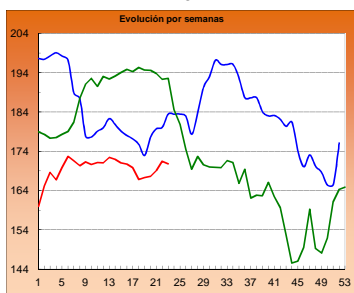

## POLLO P10

Euro/100 kg canal

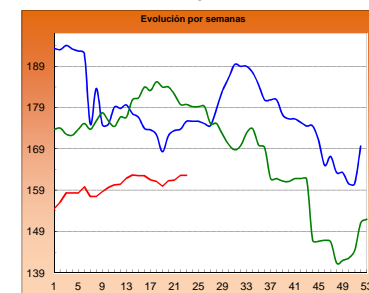

## HUEVOS Clase L

Euro/ 100 kg canal

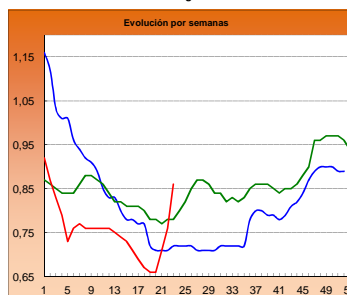

## HUEVOS Clase M

Euro/ Docena

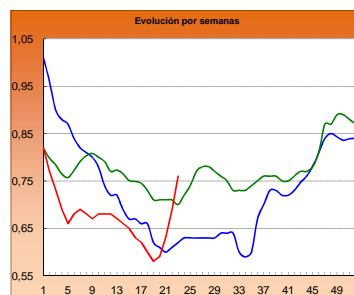

## CONEJO VIVO

Euro/100 kg vivo

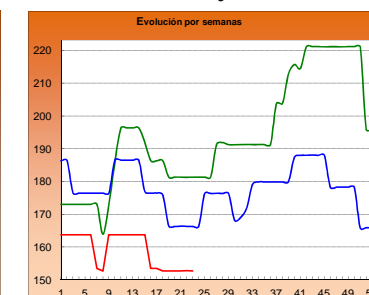
**2013**
**2014**
**2015**

**I-2 PRECIOS EN MERCADOS REPRESENTATIVOS - CEREAL**

Precios en Euro/Tonelada

**REGLAMENTO (UE) N° 1272/2009 DE LA COMISION. Artículo 56, apartado 3.**

**Precios de comercio al por mayor. Mercancia nacional y/o importada, sobre vehículo en posición**

<b>PRODUCTO</b>	<b>MERCADO REPRESENTATIVO</b>	Semana 01-07/06 2015	Semana 08-14/06 2015	<b>Variación €</b>
<b>Trigo Blando Panificable</b>	Álava	182,00	182,00	0,00
	Albacete	190,00	190,00	0,00
	Ávila	187,00	187,00	0,00
	Badajoz	182,00	182,00	0,00
	Barcelona	191,00	195,00	4,00
	Burgos	181,30	181,60	0,30
	Cádiz	185,00	187,00	2,00
	Ciudad Real	188,00	189,00	1,00
	Córdoba	180,00	185,00	5,00
	La Coruña	197,00	190,00	-7,00
	Cuenca	187,00	190,00	3,00
	Gerona	191,00	195,00	4,00
	Guadalajara	186,00	186,00	0,00
	Huesca	183,00	185,00	2,00
	León	188,00	187,00	-1,00
	Lérida	184,00	185,00	1,00
	La Rioja	182,00	182,00	0,00
	Madrid	186,00	186,00	0,00
	Navarra	184,00	184,00	0,00
	Orense	197,00	194,00	-3,00
	Palencia	183,00	185,00	2,00
	Pontevedra	197,00	194,00	-3,00
	Salamanca	187,40	187,60	0,20
	Segovia	187,00	190,00	3,00
	Sevilla	185,00	185,00	0,00
	Soria	183,60	183,60	0,00
	Tarragona	187,00	187,00	0,00
	Teruel	189,00	190,00	1,00
	Toledo	189,00	190,00	1,00
	Valencia	195,00	195,00	0,00
Valladolid	187,40	186,40	-1,00	
Zamora	185,90	185,20	-0,70	
Zaragoza	189,00	190,00	1,00	
<b>Trigo Duro</b>	Cádiz	250,00	270,00	20,00
	Córdoba	262,00	270,00	8,00
	Sevilla	250,00	270,00	20,00
	Zamora	215,00	215,00	0,00

**I-2 PRECIOS EN MERCADOS REPRESENTATIVOS - CEREAL**

Precios en Euro/Tonelada

**REGLAMENTO (UE) N° 1272/2009 DE LA COMISION. Artículo 56, apartado 3.**

**Precios de comercio al por mayor. Mercancia nacional y/o importada, sobre vehículo en posición**

<b>PRODUCTO</b>	<b>MERCADO REPRESENTATIVO</b>	Semana 01-07/06 2015	Semana 08-14/06 2015	<b>Variación €</b>
<b>Cebada Pienso</b>	Albacete	171,20	172,40	1,20
	Ávila	184,00	184,00	0,00
	Badajoz	179,00	179,00	0,00
	Barcelona	183,00	182,00	-1,00
	Burgos	177,70	178,00	0,30
	Cádiz	183,00	183,00	0,00
	Ciudad Real	173,40	174,40	1,00
	La Coruña	194,00	190,00	-4,00
	Cuenca	173,00	175,00	2,00
	Gerona	183,00	182,00	-1,00
	Granada	--	186,00	--
	Guadalajara	173,80	173,80	0,00
	Huelva	185,00	185,00	0,00
	Huesca	162,00	162,00	0,00
	León	183,00	180,00	-3,00
	Lérida	165,00	165,00	0,00
	Madrid	176,00	176,00	0,00
	Murcia	185,00	185,00	0,00
	Navarra	173,00	173,00	0,00
	Palencia	179,00	179,00	0,00
	Salamanca	187,00	187,20	0,20
	Segovia	180,00	183,00	3,00
	Sevilla	183,00	183,00	0,00
	Soria	173,00	173,00	0,00
	Teruel	165,00	167,00	2,00
	Toledo	175,00	176,00	1,00
Valladolid	181,20	180,80	-0,40	
Zamora	183,00	180,00	-3,00	
Zaragoza	165,00	167,00	2,00	
<b>Cebada Malta</b>	Albacete	180,00	180,00	0,00
	Cuenca	179,00	179,00	0,00
	Navarra	180,00	180,00	0,00



**I-2 PRECIOS EN MERCADOS REPRESENTATIVOS - CEREAL**

Precios en Euro/Tonelada

**REGLAMENTO (UE) N° 1272/2009 DE LA COMISION. Artículo 56, apartado 3.**

**Maíz grano, precios de comercio al por mayor. Mercancia nacional y/o importada, sobre vehículo**

**Arroz cáscara, arroz blanco precios salida almacén agricultor**

<b>PRODUCTO</b>	<b>MERCADO REPRESENTATIVO</b>	Semana 01-07/06 2015	Semana 08-14/06 2015	<b>Variación €</b>
<b>Maíz Grano</b>	Albacete	171,20	173,00	1,80
	Badajoz	176,00	176,00	0,00
	Barcelona	172,00	175,00	3,00
	Cáceres	176,00	176,00	0,00
	Cádiz	178,00	178,00	0,00
	Ciudad Real	177,00	177,00	0,00
	Córdoba	170,00	175,00	5,00
	La Coruña	175,00	176,00	1,00
	Cuenca	173,00	175,00	2,00
	Gerona	172,00	175,00	3,00
	Guadalajara	185,00	184,00	-1,00
	Huelva	178,00	179,00	1,00
	Huesca	162,00	165,00	3,00
	León	174,00	175,00	1,00
	Lérida	162,00	164,00	2,00
	La Rioja	170,00	170,00	0,00
	Madrid	185,00	184,00	-1,00
	Murcia	170,00	170,00	0,00
	Navarra	168,00	168,00	0,00
	Pontevedra	175,00	176,00	1,00
	Salamanca	177,00	177,20	0,20
	Sevilla	175,00	176,00	1,00
	Tarragona	168,00	171,00	3,00
	Teruel	168,00	168,00	0,00
	Toledo	176,00	177,00	1,00
	Valencia	176,00	176,00	0,00
	Valladolid	177,40	177,40	0,00
Zamora	174,00	175,00	1,00	
Zaragoza	168,00	168,00	0,00	
<b>Arroz Cáscara (Indica)</b>	Badajoz	280,00	280,00	0,00
	Sevilla	286,50	286,50	0,00
<b>Arroz Cáscara (Japónica)</b>	Badajoz	290,00	290,00	0,00
	Sevilla	286,50	286,50	0,00
<b>Arroz Blanco Extra</b>	Tarragona	580,00	580,00	0,00
	Valencia	597,50	597,50	0,00

**I-3 PRECIOS EN MERCADOS REPRESENTATIVOS  
VINOS BLANCO Y TINTO SIN INDICACION GEOGRAFICA  
Reglamentos UE Nº 479/2008 y 144/2013**

**En €/hgdo, salida bodega, a granel, pago al contado sin I.V.A.  
Precio de vino tinto referido al producto de 12 puntos de color**

<b>PRODUCTO</b>	<b>MERCADO REPRESENTATIVO</b>	<b>Semana 1-7/06 22 2015</b>	<b>Semana 8-14/06 23 2015</b>	<b>Variación €</b>
<b>VINO BLANCO</b>	<b>Albacete</b>	<b>2,56</b>	<b>2,79</b>	<b>0,23</b>
	<b>Badajoz</b>	<b>1,69</b>	<b>1,94</b>	<b>0,24</b>
	<b>Ciudad Real</b>	<b>1,78</b>	<b>1,71</b>	<b>-0,07</b>
	<b>Cuenca</b>	<b>1,79</b>	<b>1,81</b>	<b>0,02</b>
	<b>Toledo</b>	<b>1,78</b>	<b>1,90</b>	<b>0,11</b>
<b>VINO TINTO</b>	<b>Albacete</b>	<b>3,07</b>	<b>3,14</b>	<b>0,08</b>
	<b>Ciudad Real</b>	<b>2,65</b>	<b>2,73</b>	<b>0,08</b>
	<b>Cuenca</b>	<b>2,95</b>	<b>2,95</b>	<b>0,00</b>
	<b>Badajoz</b>	<b>2,64</b>	<b>2,75</b>	<b>0,11</b>
	<b>Murcia</b>	<b>3,08</b>	<b>2,95</b>	<b>-0,13</b>
	<b>Toledo</b>	<b>2,37</b>	<b>2,38</b>	<b>0,01</b>
	<b>Valencia</b>	<b>2,51</b>	<b>2,46</b>	<b>-0,05</b>

**I-4 PRECIOS EN MERCADOS REPRESENTATIVOS DE ACEITES**

Aceites. Precios sobre almazara, en €/100 kg, sin I.V.A.Rgtos C.E. 865/04 y 826/08

Semilla de girasol. Precios en centros de demanda, en €/100 kg, sin I.V.A. Rgto C.E.E. 3405/93

PRODUCTO Y ESPECIFICACIONES	MERCADO REPRESENTATIVO	Semana 22 Del 1 al 7/06 2015	Semana 23 Del 8 al 14/06 2015	Variación €
ACEITE DE OLIVA VIRGEN EXTRA Menos de 0,8°	Badajoz	352,50	360,00	7,50
	Ciudad Real	338,00	341,00	3,00
	Córdoba	355,00	355,00	0,00
	Granada	350,00	352,33	2,33
	Jaén	349,37	356,84	7,47
	Málaga	345,00	346,90	1,90
	Sevilla	360,00	360,00	0,00
	Tarragona Toledo	350,00 339,00	360,00 342,00	10,00 3,00
ACEITE DE OLIVA VIRGEN De 0,8° a 2°	Badajoz	325,00	330,00	5,00
	Córdoba	315,00	325,00	10,00
	Granada	312,50	314,50	2,00
	Jaén	315,31	320,39	5,08
	Sevilla	325,70	325,70	0,00
	Cadiz	312,00	313,00	1,00
	Tarragona	320,00	320,00	0,00
	Toledo	310,00	315,00	5,00
ACEITE DE OLIVA LAMPANTE Más de 2°	Córdoba	293,00	294,00	1,00
	Granada	287,50	294,00	6,50
	Jaén	297,64	292,39	-5,25
	Málaga	294,60	293,90	-0,70
	Sevilla	297,00	297,00	0,00
	Tarragona	260,00	267,50	7,50
	Badajoz	297,50	297,50	0,00
ACEITE DE OLIVA REFINADO	Córdoba	305,00	305,00	0,00
	Jaén	302,31	302,50	0,19
	Tarragona	303,00	307,50	4,50
ACEITE DE ORUJO CRUDO	Córdoba	126,00	126,00	0,00
	Jaén	117,19	129,22	12,03
	Tarragona	130,72	130,72	0,00
ACEITE DE ORUJO REFINADO	Córdoba	176,00	177,00	1,00
	Jaén	175,79	176,00	0,21
	Tarragona	175,80	174,29	-1,50
ACEITE DE GIRASOL REFINADO	Córdoba	89,00	89,00	0,00
	Sevilla	91,75	91,75	0,00
	Tarragona	91,50	90,00	-1,50
SEMILLA DE GIRASOL	Andalucía	35,49	34,58	-0,91
	Centro-Norte	34,20	34,20	0,00

**I-5 PRECIOS EN MERCADOS REPRESENTATIVOS - FRUTAS Y HORTALIZAS****PRECIOS DE PRODUCTOS NACIONALES**

Mercados representativos de producción

Rgtos. CE 1234/2007 y 543/2011

En €/100 kg, a salida agrupación de productores, envasado, sin I.V.A, incluyendo el precio del envase.

**CITRICOS**

PRODUCTO	MERCADO	VARIEDAD O TIPO	CAT.	CALIBRE mm.	DIA/MES				
					8/6	9/6	10/6	11/6	12/6
LIMÓN	Alicante	Verna	I	3-4	111,93	-	113,06	111,33	114,04
	Murcia	Verna	I	3-4	118,00	-	117,35	117,71	117,61
NARANJA	Valencia	Lane late	I	6-9	72,40	-	-	-	-
	Valencia	Valencia late	I	6-9	-	-	-	58,68	56,20

**FRUTAS DE PEPITA**

PRODUCTO	MERCADO	VARIEDAD O TIPO	CAT.	CALIBRE mm.	DIA/MES				
					8/6	9/6	10/6	11/6	12/6
MANZANA	Girona	Golden Delicious	I	70-80	62,34	62,34	62,34	62,34	62,34
	Girona	Granny Smith	I	70-80	64,81	64,81	64,81	64,81	64,81
	Girona	Red Delicious	I	70-80	69,25	69,25	69,25	69,25	69,25
	Girona	Fuji	I	70-80	72,07	72,07	72,07	72,07	72,07
	Lleida	Golden Delicious	I	70-80	44,95	44,58	44,94	45,01	46,43
	Lleida	Red Chief	I	70-80	59,00	-	-	-	-
PERA	Lleida	Conferencia	I	60-65	94,14	94,50	91,00	94,13	93,53

**FRUTAS DE HUESO**

PRODUCTO	MERCADO	VARIEDAD O TIPO	CAT.	CALIBRE mm.	DIA/MES				
					8/6	9/6	10/6	11/6	12/6
ALBARICOQUE	Murcia	-	I	45-50	115,00	0,00	110,00	120,00	105,00
	Valencia	-	I	45-50	169,81	-	159,09	-	152,27
CEREZA	Zaragoza	-	I	22 y+	230,66	214,42	192,78	205,45	210,51
MELOCOTÓN	Murcia	Pulpa amarilla	I	A/B	115,00	-	120,00	130,00	120,00
NECTARINA	Murcia	Pulpa amarilla	I	A/B	135,00	-	125,00	140,00	135,00
	Murcia	Pulpa blanca	I	A/B	140,00	-	-	-	-

**I-5 PRECIOS EN MERCADOS REPRESENTATIVOS - FRUTAS Y HORTALIZAS**

**PRECIOS DE PRODUCTOS NACIONALES**

Mercados representativos de producción

Rgtos. CE 1234/2007 y 543/2011

En €/100 kg, a salida agrupación de productores, envasado, sin I.V.A, incluyendo el precio del envase.

**HORTALIZAS**

PRODUCTO	MERCADO	VARIEDAD O TIPO	CAT.	CALIBRE mm.	DIA/MES					
					8/6	9/6	10/6	11/6	12/6	13/6
AJO	Córdoba	Morado	I	45-55	165,00	165,00	165,00	165,00	165,00	-
	Córdoba	Spring Blanco	I	50-60	175,00	175,00	175,00	175,00	175,00	-
	Córdoba	Spring Violeta	I	50-60	170,00	170,00	170,00	170,00	170,00	-
	Cuenca	Spring Blanco	I	50-60	160,00	160,00	160,00	160,00	160,00	-
	Cuenca	Spring Violeta	I	50-60	160,00	160,00	160,00	160,00	160,00	-
BERENJENA	Almería	Alargada	I	40y+	37,00	37,00	35,00	39,00	39,00	-
CALABACÍN	Almería	-	I	14-21	29,00	27,00	30,00	28,00	34,00	-
COLIFLOR	La Rioja	Coronada	I	-	22,73	-	22,73	22,73	22,73	-
CHAMPIÑÓN	La Rioja	Cerrado	I	30-65	144,84	-	146,25	146,32	144,83	-
ESPÁRRAGO	Granada Navarra	Verde	I	10-16	210,00	210,00	210,00	210,00	210,00	210,00
		Blanco	I	20 y+	315,00	-	-	-	-	-
LECHUGA	Almería	Iceberg	I	400g.y+	79,35	79,68	74,20	83,49	81,94	80,63
MELÓN	Almería	Piel de Sapo	I	-	60,00	-	62,00	-	60,00	-
PEPINO	Almería	Liso	I	350-500 gr	40,00	41,00	41,00	42,00	41,00	-
PIMIENTO	Murcia Murcia	Cuadrado Color (rojo o amarillo)	I	70y+	134,86	-	133,92	136,54	135,55	-
		Cuadrado Verde	I	70y+	140,00	-	141,00	140,00	139,50	-
SANDÍA	Almería	con pepitas	I	-	38,63	-	22,46	-	24,94	-
TOMATE	Almería	Redondo	I	57-100	-	55,00	-	-	51,00	43,00
	Almería	Racimo	I	-	-	54,00	-	-	46,00	55,00
	Granada	Cereza	I	-	120,00	122,00	118,00	116,00	120,00	121,00
	Murcia	Redondo	I	57-100	38,73	-	40,63	39,40	39,89	-

## I-6 PRECIOS EN MERCADOS REPRESENTATIVOS VACUNO Y OVINO

## A) BOVINO

1.- PRECIO MEDIO NACIONAL (Euro/100 kg Canal) DE CANALES DE BOVINO PESADO SEGÚN MODELO COMUNITARIO DE CLASIFICACIÓN (R(CE) No 1249/2008 y R(UE) No 148/2014).

CATEGORÍA	CLASE DE CONFORMACIÓN Y DE ESTADO DE ENGRASAMIENTO	Semana 01-07/06 2015	Semana 08-14/06 2015	Variación €
<b>Categoría A: Canales de machos jóvenes sin castrar de más de un año y menos de dos años</b>	Muy buena y poco cubierta (U-2)	381,22	382,42	1,21
	Muy buena y cubierta (U-3)	379,56	374,90	-4,66
	<b>Precio medio ponderado</b>	380,20	377,83	-2,37
	Buena y poco cubierta (R-2)	359,48	352,80	-6,69
	Buena y cubierta (R-3)	354,92	350,99	-3,93
	<b>Precio medio ponderado</b>	356,57	351,64	-4,93
	Menos buena y poco cubierta(O-2)	326,37	322,35	-4,02
Menos buena y cubierta (O-3)	330,78	330,12	-0,67	
<b>Precio medio ponderado</b>	328,25	325,66	-2,59	
<b>Categoría D: Canales de hembras que hayan parido</b>	Mediocre y poco cubierta (P-2)	186,04	187,43	1,38
	Mediocre y cubierta (P-3)	209,09	206,38	-2,71
	<b>Precio medio ponderado</b>	191,03	191,53	0,50
	Buena y cubierta (R-3)	259,34	264,72	5,38
	Buena y grasa (R-4)	275,37	272,96	-2,41
	<b>Precio medio ponderado</b>	263,00	266,60	3,60
	Menos buena y poco cubierta(O-2)	233,14	229,49	-3,65
Menos buena y cubierta (O-3)	223,66	224,98	1,32	
Menos buena y grasa (O-4)	245,82	241,82	-4,00	
<b>Precio medio ponderado</b>	231,04	229,47	-1,57	
<b>Categoría E: Canales de otras hembras (de 12 meses ó más)</b>	Muy buena y poco cubierta (U-2)	398,21	396,56	-1,65
	Muy buena y cubierta (U-3)	391,45	382,47	-8,98
	<b>Precio medio ponderado</b>	393,34	386,42	-6,92
	Buena y poco cubierta (R-2)	370,73	368,12	-2,61
	Buena y cubierta (R-3)	373,50	367,67	-5,84
	Buena y grasa (R-4)	360,66	355,80	-4,86
	<b>Precio medio ponderado</b>	372,21	366,95	-5,26
Menos buena y poco cubierta(O-2)	316,34	316,29	-0,05	
Menos buena y cubierta (O-3)	337,00	339,58	2,58	
Menos buena y grasa (O-4)	370,00	370,00	0,00	
<b>Precio medio ponderado</b>	330,94	332,69	1,75	
<b>Categoría Z: Canales de animales desde 8 a menos de 12 meses</b>	Muy buena y poco cubierta (U-2)	400,15	392,30	-7,84
	Muy buena y cubierta (U-3)	385,34	378,89	-6,44
	<b>Precio medio ponderado</b>	391,55	384,52	-7,03
	Buena y poco cubierta (R-2)	383,62	379,19	-4,43
	Buena y cubierta (R-3)	366,59	365,22	-1,38
	<b>Precio medio ponderado</b>	371,06	368,88	-2,18
	Menos buena y poco cubierta(O-2)	344,28	346,12	1,84
Menos buena y cubierta (O-3)	334,01	335,74	1,73	
<b>Precio medio ponderado</b>	340,32	342,11	1,80	

Posición comercial: entrada matadero. Precio pagado al proveedor por el animal en el momento de la entrega en el matadero, excluido el IVA. Dicho precio se espresa por cada 100 kilogramos de la canal en frío.

**I-6 PRECIOS EN MERCADOS REPRESENTATIVOS VACUNO Y OVINO****2.-PRECIO MEDIO NACIONAL DEL BOVINO (Euro/100 kg)**

<b>BOVINO VIVO</b>	Semana 01-07/06 2015	Semana 08-14/06 2015	Variación €
Machos hasta 480 Kg. vivo	218,80	218,68	-0,12
Machos de más de 480 kg. vivo	195,08	194,97	-0,11
Hembras que hayan parido	98,75	100,33	1,58
Otras hembras de hasta 380 Kg. vivo	220,04	219,64	-0,40
Otras hembras de más de 380 Kg. vivo	207,12	206,59	-0,53

Posición comercial: Precio (excluido IVA) registrado en los mercados representativos o centros de cotización. Este precio está expresado en peso canal.

**3.-PRECIO MEDIO NACIONAL DE OTROS ANIMALES DE LA ESPECIE BOVINA ( R(UE) No 807/2013 ).**

<b>OTROS BOVINOS</b>	Semana 01-07/06 2015	Semana 08-14/06 2015	Variación €
Terneros de ocho días a cuatro semanas			
tipo cruzado	246,00	244,75	-1,25
tipo frisón/país	102,50	107,50	5,00
<i>Media ponderada nacional (Euro/Cabeza)</i>	174,25	176,12	1,88
Bovinos ligeros comprendidos entre seis y doce meses			
tipo cruzado	270,04	270,04	0,00
tipo frisón/país	165,87	165,87	0,00
<i>Media ponderada nacional (Euro/100 kg Vivo)</i>	233,58	233,58	0,00

Posición comercial: Precio (excluido IVA) resgistrado en los mercados públicos (Mercados de Ganado), por las personas físicas o jurídicas que comercialicen un número considerable de estos terneros.

**B) CORDEROS****1.-PRECIOS MEDIOS NACIONALES DE CANALES DE OVINO FRESCAS O REFRIGERADAS R(CE) N° 315/2002  
Euro/100 kg Canal**

<b>CORDEROS I y II</b>	Semana 01-07/06 2015	Semana 08-14/06 2015	Variación €
Corderos I (12 a 13 kg/canal)	501,54	501,54	0,00
Corderos II (13,1 a 16 kg/canal)	422,73	422,73	0,00
<i>Media ponderada</i>	462,13	462,13	0,00

Posición comercial: Precio al por mayor (excluido IVA) registrado en los mercados representativos o centros de cotización. Este precio está expresado en peso canal.

**2.-PRECIOS MEDIOS DE CANALES DE OVINO FRESCAS O REFRIGERADAS EN LOS MERCADOS NACIONALES REPRESENTATIVOS (R(CE) No 315/2002) Euro/kg canal**

<b>MERCADO REPRESENTATIVO Cordero 9-19 kg</b>	Semana 01-07/06 2015	Semana 08-14/06 2015	Variación €
Escorxador Mercabarna	569,83	568,80	-1,04
Mat. Valencia	596,71	596,78	0,08
Mercamadrid	598,99	598,99	0,00
Albacete	524,43	524,43	0,00
Extremadura	480,15	480,15	0,00
Medina del Campo	446,68	446,68	0,00
Talavera de la Reina	500,33	500,33	0,00
Zaragoza	555,77	555,77	0,00
<i>Media ponderada</i>	498,86	498,81	-0,05

Posición comercial: Precio al por mayor (excluido IVA) registrado en los mercados representativos o centros de cotización. Este precio está expresado en peso canal.

**PRECIOS EN MERCADOS REPRESENTATIVOS - PRODUCTOS GANADEROS****D-1)-CANAL PORCINO CAPA BLANCA  
CLASIFICACIÓN EUROP R(CE) No 1249/2008 y R(UE) No 148/2014)**

Euro/100 kg Canal

	Clase S			Clase E			Clase U		
	Semana 01-07/06 2015	Semana 08-14/06 2015	Variación €	Semana 01-07/06 2015	Semana 08-14/06 2015	Variación €	Semana 01-07/06 2015	Semana 08-14/06 2015	Variación €
<b>PRECIO MEDIO NACIONAL</b>	153,05	156,12	3,07	146,56	149,66	3,10	150,14	155,24	5,09
	Clase R			Clase O			Clase P		
	Semana 01-07/06 2015	Semana 08-14/06 2015	Variación €	Semana 01-07/06 2015	Semana 08-14/06 2015	Variación €	Semana 01-07/06 2015	Semana 08-14/06 2015	Variación €
<b>PRECIO MEDIO NACIONAL</b>	153,10	156,04	2,94	159,78	160,72	0,94	146,67	143,21	-3,46

Posición comercial: Precio de entrada en el matadero, sin el impuesto sobre el valor añadido, pagados a los proveedores de cerdos vivos. Dicho precio se expresa por cada 100 kilogramos de canal en frío.

**D-2)-PORCINO CEBADO**

Euros/kg vivo

LONJAS	SELECTO			NORMAL			GRASO		
	Semana 01-07/06 2015	Semana 08-14/06 2015	Variación €	Semana 01-07/06 2015	Semana 08-14/06 2015	Variación €	Semana 01-07/06 2015	Semana 08-14/06 2015	Variación €
Albacete	1,45	1,47	0,02	1,42	1,44	0,02	1,39	1,41	0,02
Barcelona	--	--	--	1,28	1,31	0,03	1,25	1,28	0,03
Huesca	1,22	1,24	0,02	1,20	1,22	0,02	1,18	1,20	0,02
Lleida	1,21	1,23	0,02	1,20	1,22	0,02	1,19	1,21	0,02
Murcia	1,26	1,29	0,02	1,26	1,28	0,02	1,24	1,27	0,02
Pontevedra	1,24	1,26	0,02	1,22	1,24	0,02	--	--	--
Salamanca	1,22	1,24	0,03	1,20	1,24	0,03	1,16	1,20	0,03
Segovia	1,23	1,26	0,03	1,22	1,25	0,03	1,25	1,27	0,02
Zaragoza	1,24	1,26	0,02	1,20	1,22	0,02	1,19	1,21	0,02

Posición comercial: Precio al productor. Dicho precio se expresa en Euro/kg vivo.



**PRECIOS EN MERCADOS REPRESENTATIVOS - PRODUCTOS GANADEROS - PORCINO****E) - PORCINO PRECOZ  
LECHONES, OTRAS CALIDADES.**

Euro/100 Kg vivo

<b>Cerdas de Desvieje</b>	Semana 01-07/06 2015	Semana 08-14/06 2015	<b>Variación €</b>
Cerdas de Desvieje	45,93	46,46	0,53
<b>CERDOS CEBADOS</b>			
Categoría U	115,61	119,53	3,92
<b>LECHONES</b>			
Lleida.Base 20kg de peso.	135,00	127,50	-7,50
Segovia.Base 20kg de peso.	190,00	180,00	-10,00
Media nacional. Calidad Normal. Base 20 kg de peso	153,60	145,80	-7,81

Posición comercial: Precios en origen y Mercados representativos. Dicho precio se expresa en Euro/100 kg vivo.

**F) - TRONCO IBÉRICO**

Euro/100 Kg vivo

<b>TOSTONES</b>	Semana 01-07/06 2015	Semana 08-14/06 2015	<b>Variación €</b>
De 5 a 9 kilos	242,09	236,26	-5,83
De 9 a 12 kilos	315,12	309,29	-5,83
<b>LECHONES</b>			
Lechón Ibérico Cruzado Base 23 kg	292,95	278,21	-14,73
<b>MARRANOS</b>			
Marranos Ibéricos de 35 a 60 kg	247,97	247,11	-0,86
<b>PRIMALES</b>			
Primals Ibéricos de 60 a 100 kg	--	--	--
<b>CERDO CEBADO</b>			
Cerdo Cebado (Intensivo)	201,07	199,53	-1,54
Cerdo Cebado de Campo (Extensivo)	208,76	207,38	-1,38
Cerdo Cebado de Bellota 100% Ibérico	--	--	--
<b>DESVIEJE</b>			
Reproductores de desvieje	108,70	108,70	0,00
<b>REPRODUCTORES</b>			
Reproductores >6 meses	352,01	352,01	0,00
<b>CASTRONAS</b>			
Castronas	113,04	113,04	0,00

Denominaciones de acuerdo con la Norma de Calidad (RD 4/2014).

Posición comercial: Precios en origen y Mercados representativos. Dicho precio se expresa en Euro/100 kg vivo.

## PRECIOS DE MERCADO. PAÍSES MIEMBROS UE

Semana 22 (1 al 7 de junio). Año 2015

1.- PRECIO MEDIO NACIONAL (EUROS\100 kg CANAL) DE CANALES DE BOVINO PESADO  
SEGÚN MODELO COMUNITARIO DE CLASIFICACIÓN R(CE) N° 1249/2008 y R(UE) No 148/2014.  
(Euros/100 kg)

CATEGORIA	CLASE DE CONFORMACIÓN Y DE ESTADO DE ENGRASAMIENTO	Alemania (DE)	Irlanda (IE)	España (ES)	Francia (FR)	Italia (IT)	Polonia (PL)	Portugal (PT)	Reino Unido (UK)	UE-28	% España / UE
Categoría A: Canales de machos jóvenes sin castrar de mas de 12 y menos 24 meses	Muy buena y poco cubierta (U-2)	382,3	412,5	<b>381,2</b>	409,0	409,4	335,2	378,6	447,7	<b>399,2</b>	-4,5
	Muy buena y cubierta (U-3)	379,8	415,7	<b>379,6</b>	385,0	406,1	333,5	375,9	447,6	<b>387,8</b>	-2,1
	Buena y poco cubierta (R-2)	377,7	403,6	<b>359,5</b>	376,0	364,2	323,2	368,2	424,8	<b>370,5</b>	-3,0
	Buena y cubierta (R-3)	373,6	406,8	<b>354,9</b>	368,0	372,7	328,4	363,3	433,6	<b>372,1</b>	-4,6
	Menos buena y poco cubierta (O-2)	335,6	383,4	<b>326,4</b>	334,0	315,3	314,5	337,7	382,0	<b>336,8</b>	-3,1
	Menos buena y cubierta (O-3)	339,8	387,0	<b>330,8</b>	329,0	323,6	315,4	359,9	393,9	<b>345,0</b>	-4,1
	<b>Categoría A</b>		<b>367,5</b>	<b>403,4</b>	<b>357,7</b>	<b>375,9</b>	<b>398,1</b>	<b>320,0</b>	<b>363,8</b>	<b>414,7</b>	<b>372,6</b>
Categoría D: Hembras paridas	Buena y cubierta (R-3)	339,4	373,8	<b>259,3</b>	393,0	286,6	284,0	236,3	374,8	<b>360,8</b>	-28,1
	Buena y grasa (R-4)	341,0	374,7	<b>275,4</b>	370,0	302,2	288,4	233,3	370,0	<b>343,6</b>	-19,9
	Menos buena y poco cubierta (O-2)	318,8	345,9	<b>233,1</b>	340,0	254,3	264,1	215,2	323,7	<b>283,7</b>	-17,8
	Menos buena y cubierta (O-3)	327,8	354,1	<b>223,7</b>	333,0	279,3	274,0	214,9	341,5	<b>308,1</b>	-27,4
	Menos buena y grasa (O-4)	334,0	355,1	<b>245,8</b>	323,0	283,5	280,3	221,5	345,0	<b>320,8</b>	-23,4
	Mediocre y poco cubierta (P-2)	253,0	317,9	<b>186,0</b>	276,0	224,6	229,9	195,5	266,2	<b>246,5</b>	-24,5
	Mediocre y cubierta (P-3)	267,8	348,6	<b>209,1</b>	301,0	248,6	246,1	192,9	292,8	<b>288,1</b>	-27,4
	<b>Categoría D</b>		<b>314,2</b>	<b>351,3</b>	<b>231,8</b>	<b>340,6</b>	<b>246,8</b>	<b>265,1</b>	<b>206,8</b>	<b>328,7</b>	<b>304,2</b>
Categoría E: Hembras de más de 12 meses	Muy buena y poco cubierta (U-2)	380,8	432,6	<b>398,2</b>	458,0	462,7	314,9	377,7	471,1	<b>446,8</b>	-10,9
	Muy buena y cubierta (U-3)	377,0	437,9	<b>391,4</b>	464,0	450,9	317,3	375,3	470,4	<b>430,2</b>	-9,0
	Buena y poco cubierta (R-2)	374,8	415,2	<b>370,7</b>	394,0	433,5	302,9	373,3	442,5	<b>382,0</b>	-2,9
	Buena y cubierta (R-3)	371,9	423,1	<b>373,5</b>	403,0	414,1	315,7	364,4	455,5	<b>396,0</b>	-5,7
	Buena y grasa (R-4)	367,0	421,5	<b>360,7</b>	383,0	386,9	314,8	336,9	455,3	<b>430,8</b>	-16,3
	Menos buena y poco cubierta (O-2)	316,9	384,9	<b>316,3</b>	315,0	297,1	287,1	348,6	387,3	<b>317,3</b>	-0,3
	Menos buena y cubierta (O-3)	327,9	406,0	<b>337,0</b>	349,0	274,3	296,4	345,1	430,4	<b>356,1</b>	-5,4
	Menos buena y grasa (O-4)	334,9	406,3	<b>370,0</b>	344,0	280,0	300,0	354,8	439,2	<b>408,2</b>	-9,4
	<b>Categoría E</b>		<b>359,1</b>	<b>416,7</b>	<b>375,2</b>	<b>416,5</b>	<b>448,1</b>	<b>300,3</b>	<b>362,9</b>	<b>448,1</b>	<b>401,3</b>
Categoría Z: Canales de machos y hembras de más de 8 y menos de 12 meses	Muy buena y poco cubierta (U-2)			<b>400,1</b>		482,3		380,1		<b>415,6</b>	-3,7
	Muy buena y cubierta (U-3)			<b>385,3</b>				380,1	401,1	<b>387,1</b>	-0,5
	Buena y poco cubierta (R-2)			<b>383,6</b>		446,9	329,4	363,3		<b>384,5</b>	-0,2
	Buena y cubierta (R-3)			<b>366,6</b>		406,0	333,4	356,4	398,0	<b>369,5</b>	-0,8
	Menos buena y poco cubierta (O-2)			<b>344,3</b>		462,3	309,1	355,5	410,6	<b>351,4</b>	-2,0
	Menos buena y cubierta (O-3)			<b>334,0</b>		334,9	281,4	352,8	410,2	<b>347,0</b>	-3,8
	<b>Categoría Z</b>			<b>366,0</b>	<b>369,8</b>		<b>472,7</b>	<b>312,3</b>	<b>366,0</b>	<b>405,7</b>	<b>377,4</b>

2.- PRECIO MEDIO NACIONAL DE ANIMALES VIVOS DE LA ESPECIE BOVINA  
SEGÚN MODELO COMUNITARIO R(UE) N° 807/2013.

CATEGORIA	Alemania (DE)	Irlanda (IE)	España (ES)	Francia (FR)	Italia (IT)	Polonia (PL)	Reino Unido (UK)	UE-28	% España / UE
Bovinos de mas de 6 y menos de 12 meses (Euros/100 kg vivo) (Media ponderada Frison y Cruzado)	172,00	255,00	<b>235,04</b>	271,00	285,00	239,89	266,89	<b>245,32</b>	-4,19
Terneros de 8 días a 4 semanas (Euros/cabeza):									
. FRISON/PAIS	119,51	160,26	<b>100,00</b>	108,00	137,94	132,42	97,00	<b>117,37</b>	-14,8
. CRUZADO	191,00	250,75	<b>249,75</b>	268,00	225,31	214,68	354,48	<b>258,82</b>	-3,5

**PRECIOS DE MERCADO. PAÍSES MIEMBROS UE**

Semana 22 (1 al 7 de junio). Año 2015

**B) OVINO**

PRECIO MEDIO NACIONAL DE CANALES DE OVINO, SEGÚN MODELO COMUNITARIO R(CE) N° 315/2002 y R(CE) N° 1249/2008  
(EUROS\100 kg CANAL)

CATEGORIA	Bulgaria (BG)	Alemania (DE)	España (ES)	Francia (FR)	Irlanda (IE)	Italia (IT)	Holanda (NL)	Polonia (PL)	Portugal (PT)	Reino Unido (UK)	UE-28	% España / UE
Canales de Corderos Pesados (>13 kg)		569,62	<b>422,73</b>	600,00	471,20		439,40	423,27		550,70	<b>520,21</b>	<b>-18,74</b>
Canales de Corderos Ligeros (<13 kg)	751,31		<b>639,86</b>			569,57			420,00		<b>564,95</b>	<b>13,26</b>

**C) PORCINO**

PRECIO MEDIO NACIONAL DE LA ESPECIE PORCINA, SEGÚN MODELO COMUNITARIO DE CLASIFICACIÓN R(CE) N° 1249/2008 y R(UE) No 148/2014.  
(EUROS\100 kg CANAL)

CATEGORIA	Bulgaria (BG)	Alemania (DE)	España (ES)	Francia (FR)	Irlanda (IE)	Italia (IT)	Holanda (NL)	Polonia (PL)	Portugal (PT)	Reino Unido (UK)	UE-28	% España / UE
Porcino. Clase S (>60% magro)		154,38	<b>153,05</b>	143,00			129,27	143,65		186,60	<b>149,01</b>	<b>2,71</b>
Porcino. Clase E (60-55% magro)	162,46	150,21	<b>146,56</b>	134,00	150,00	136,40	128,13	141,31	158,00	182,45	<b>143,94</b>	<b>1,82</b>
Porcino. Clase R (50-45% magro)			<b>153,10</b>			157,08				203,11	<b>157,07</b>	<b>-2,53</b>
Lechones (Euros/unidad)		50,00	<b>30,72</b>	29,80		62,48	24,50	39,16	41,60	60,66	<b>40,45</b>	<b>-24,05</b>

**D) POLLOS Y HUEVOS**

PRECIO MEDIO NACIONAL DE CANALES DE POLLOS (65% RENDIMIENTO), Y DE HUEVOS, MEDIA DE LAS CLASES L Y M  
SEGÚN MODELO COMUNITARIO DE CLASIFICACIÓN R(CE) N° 546/2003.

CATEGORIA	Bulgaria (BG)	Alemania (DE)	España (ES)	Francia (FR)	Irlanda (IE)	Italia (IT)	Holanda (NL)	Polonia (PL)	Portugal (PT)	Reino Unido (UK)	UE-28	% España / UE
Pollos. 65% de rendimiento (Euros/100kg canal)	293,46	262,00	<b>171,49</b>	225,00	180,00	215,00	196,00	135,88	157,00	173,05	<b>189,22</b>	<b>-9,37</b>
Huevos. Media Clases L y M (Euros/100 kg)	90,56	117,94	<b>96,30</b>	102,20	138,89	165,08	103,00	127,69	109,79	147,67	<b>121,41</b>	<b>-20,7</b>



GOBIERNO  
DE ESPAÑA

MINISTERIO  
DE AGRICULTURA, ALIMENTACIÓN  
Y MEDIO AMBIENTE