



09 de julio 2014

Índice:

1. Precios Medios Nacionales, comentarios y gráficos

2. Precios en Mercados Representativos UE

- 2.1 Cereales
- 2.2 Vinos de mesa
- 2.3 Aceites y Semillas
- 2.4 Frutas y Hortalizas
- 2.5 Vacuno
- 2.6 Ovino
- 2.7 Porcino



GOBIERNO
DE ESPAÑA

MINISTERIO
DE AGRICULTURA, ALIMENTACIÓN
Y MEDIO AMBIENTE

SECRETARÍA GENERAL TÉCNICA

Subdirección General de Estadística

sgestadi@magrama.es

<http://www.magrama.gob.es/es/estadistica/temas/default.aspx>

Publicación elaborada por la
Secretaría General Técnica
Subdirección General de Estadística



MINISTERIO DE AGRICULTURA, ALIMENTACIÓN Y MEDIO AMBIENTE

Edita

© Ministerio de Agricultura, Alimentación y Medio Ambiente
Secretaría General Técnica
Centro de Publicaciones
Catálogo de Publicaciones de la Administración General del Estado:
<http://publicacionesoficiales.boe.es/>

N.I.P.O.: 280-14-010-0

Se permite la utilización, copia o reproducción de los datos de este Boletín siempre que se cite expresamente su procedencia

CEREALES (▼): Bajada del trigo blando panificable (-0,96%) y del maíz grano (-0,32%), mantenimiento del arroz cáscara, y ligera subida de la cebada pienso (0,05%).

VINO DE MESA (▲): Subida del vino blanco (7,14%) y mantenimiento de precios del vino tinto.

ACEITES VEGETALES (▲): Significativas subidas de los aceites. Aceite de oliva virgen (4,97%), aceite de oliva lampante (5,49%), aceite de orujo crudo (3,57%) y aceite de girasol refinado (0,32%).

FRUTA DE HUESO: Comportamiento dispar en este sector, con subidas en cereza (11,54%) y descensos en ciruela (-6,62%) y melocotón (-22,74%).

HORTALIZAS (▲): Predominio de precios al alza en hortalizas, destacando el avance importante registrado en tomate liso (73,99%) y en menor medida en judía verde plana (20,14%) y pimiento verde italiano (14,72%). Baja el melón (-13,98%) y permanece prácticamente estable la sandía (-0,46%). Sube el precio de la patata (50,00%).

VACUNO (▼): Equilibrio entre oferta y demanda en las canales de ternera (-0,09%), y en los animales de 8 a 12 meses (0,03%), mientras que se registra más tensión en las de los machos de 12 a 24 meses, con bajadas (-1,72%), debido a una escasa demanda interna y descenso de la exportación. Las cotizaciones de los animales con destino vida ceden ligeramente (-0,24%) por la presión de la oferta de hembras cruzadas.

CORDERO (▲): Aumenta ligeramente la demanda, lo que permite que las cotizaciones de este tipo de canales se recuperen (0,76% de media), favorecido por las limitadas ventas a nuestro vecino Galo y la demanda musulmana en pleno Ramadán.

PORCINO (▲): Se registran subidas (1,32%, de media) en las canales de porcino de capa blanca debido, sobre todo, a la alta demanda y baja oferta por la lentitud del engorde en la época estival. Nueva semana de bajada (-3,46%) de cotizaciones en el lechón base 20 kg (▼).

POLLOS (▼): El precio de la canal de pollo anota un descenso en sus precios del (-2,86%). El período estival desvía el consumo de esta carne a otras propias de las zonas turísticas.

HUEVOS (▲): Prosigue el alza en los precios de los huevos, más consistente en la Clase L (2,35%) que en la Clase M (1,30%). Favorecido por una producción en descenso, interesante demanda interna y exportación.

CONEJO (=): Se mantienen estables los precios en el conejo vivo de granja (0,05%), motivado por el equilibrio entre la producción y el consumo.

LÁCTEOS: El precio de leche de vaca en mayo se sitúa en 36,50 €/100l. Ligera subida en el precio del suero de leche en polvo (0,49%).

PRODUCTOS AGRARIOS (especificaciones)		Semana 26 23-29/06	Semana 27 30/06-06/07	Variación semanal euros	Variación semanal %
AGRICOLAS					
(1)	Trigo blando panificable (€/t)	192,92	191,06	-1,86	-0,96
(1)	Cebada pienso (€/t)	169,38	169,46	0,08	0,05
(1)	Maíz grano (€/t)	182,83	182,24	-0,59	-0,32
(4)	Arroz cáscara (€/t)	274,48	274,48	0,00	0,00
(1)	Alfalfa (€/t)	155,68	155,64	-0,04	-0,03
(2)	Vino blanco sin indicación geográfica (€/hgdo)	2,38	2,55	0,17	7,14
(2)	Vino tinto sin indicación geográfica (€/hgdo, 12p. color)	2,87	2,87	0,00	0,00
(3)	Aceite de oliva virgen de 0,8 a 2º (€/100 kg)	202,29	212,34	10,05	4,97
(3)	Aceite de oliva lampante, más de 2º (€/100 kg)	188,89	199,26	10,37	5,49
(3)	Aceite de orujo crudo (€/100 kg)	84,14	87,14	3,00	3,57
(3)	Aceite girasol refinado (€/100 kg)	78,17	78,42	0,25	0,32
(4)	Cereza (€/100kg)	146,54	163,45	16,91	11,54
(4)	Ciruela(€/100kg)	47,14	44,02	-3,12	-6,62
(4)	Melocotón(€/100kg)	48,39	37,38	-11,00	-22,74
(4)	Judía verde tipo plana (€/100 kg)	121,77	146,30	24,53	20,14
(4)	Lechuga Romana (€/100 kg)	26,49	26,71	0,22	0,83
(4)	Melón (€/100kg)	18,76	16,14	-2,62	-13,96
(4)	Pimiento verde tipo italiano (€/100 kg)	33,80	38,77	4,98	14,72
(4)	Sandía (€/100kg)	12,32	12,27	-0,06	-0,46
(4)	Tomate liso (€/100 kg)	33,64	58,53	24,89	73,99
(4)	Patata (€/100 kg)	18,91	28,37	9,46	50,00
GANADEROS					
(5)	Ternera, conjunto clases (€/100 kg canal)	384,07	383,73	-0,34	-0,09
(5)	Machos de 12 a 24 meses (Categoría A R) (€/100 kg canal)	373,50	367,08	-6,42	-1,72
(5)	Animales de 8 a 12 meses (Categoría Z R) (€/100 kg canal)	374,12	374,24	0,12	0,03
(5)	Bovino vivo, conjunto categorías (€/100 kg vivo)	198,12	197,64	-0,48	-0,24
(5)	Corderos 9-19 kilos (€/100 kg canal)	614,55	619,26	4,71	0,77
(5)	Corderos 12-16 kilos (€/100 kg canal)	551,45	555,61	4,16	0,75
(5)	Porcino 60-55% magro (Clase E) (€/100 kg canal)	186,73	189,19	2,46	1,32
(5)	Porcino 55-50% magro (Clase U) (€/100 kg canal)	184,74	187,18	2,44	1,32
(5)	Porcino 50-45% magro (Clase R) (€/100 kg canal)	182,36	184,76	2,40	1,32
(5)	Lechon 20 kg (€/unidad)	43,35	41,85	-1,50	-3,46
(6)	Pollo, media de canales del 83% y 65% rdto. (€/100 kg canal)	174,67	169,67	-5,00	-2,86
(7)	Huevos - Clase L (€/docena)	0,85	0,87	0,02	2,35
(7)	Huevos - Clase M (€/docena)	0,77	0,78	0,01	1,30
(8)	Conejo 1,8-2,2 kilo, vivo (€/100 kg)	176,29	176,37	0,08	0,05
(10)	Suero de leche en polvo (€/100kg)	97,87	98,35	0,48	0,49
(9)	Leche de vaca (€/100 litros): Fuente FEGA	Precio mayo 2014: 36,50 €/100 litros			

Posición comercial: (1) Entrada industria ; (2) Salida bodega; (3) Salida almazara; (4) Granel; s/árbol, finca,almacén agricultor,alhóndiga,lonja; (5) Entrada matadero; (6) Salida muelle matadero; (7) Salida muelle centro de embalaje; (8) Salida granja; (9) Precio pagado al ganadero (10) Precio franco fábrica sin impuestos ni costes

PRECIOS MEDIOS NACIONALES

■ antepenúltima campaña
■ penúltima campaña
■ campaña actual

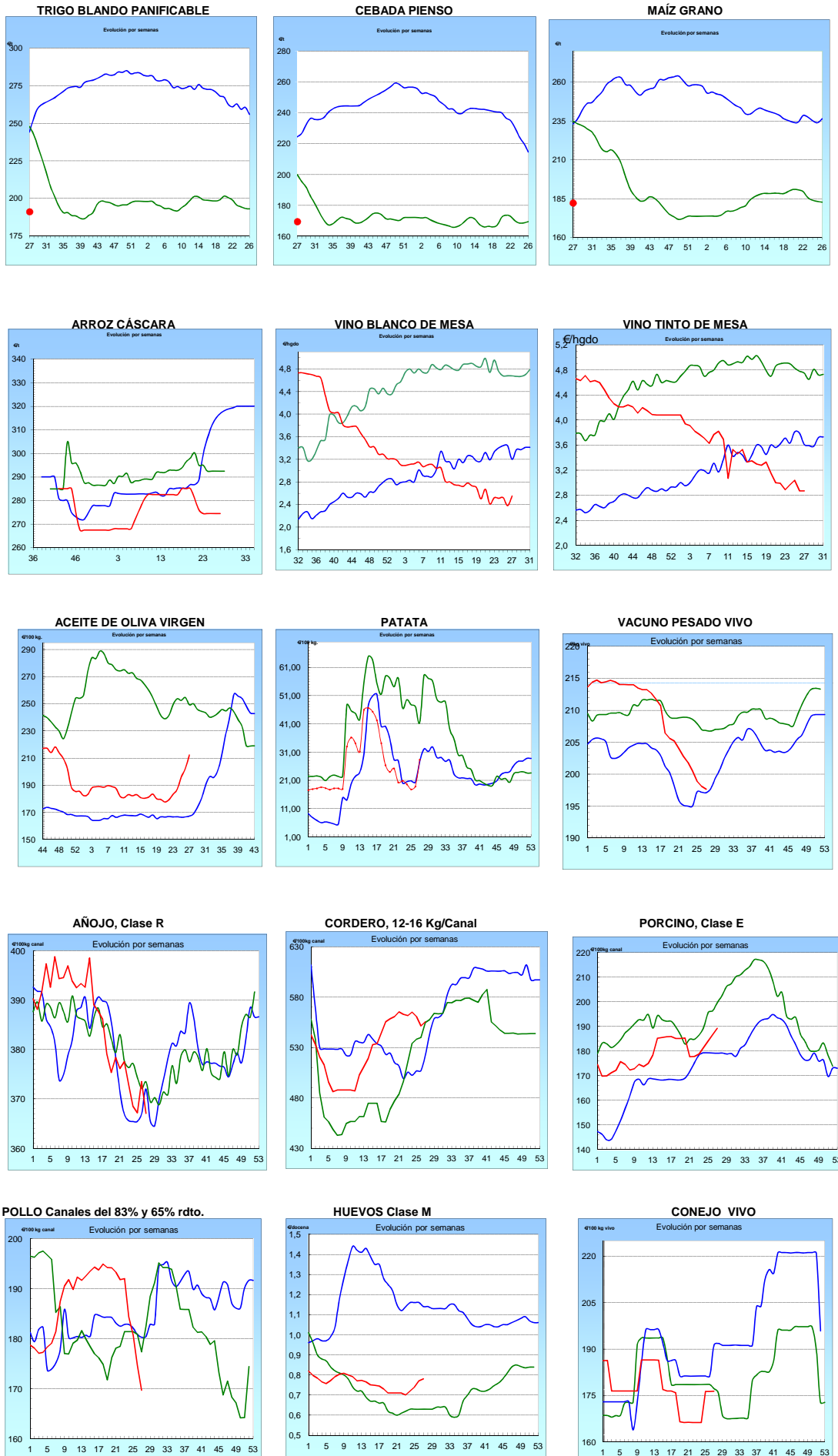

I-2 PRECIOS EN MERCADOS REPRESENTATIVOS - CEREAL

Precios en Euro/Tonelada

REGLAMENTO (UE) N° 1272/2009 DE LA COMISION. Artículo 56, apartado 3.

Precios de comercio al por mayor. Mercancía nacional y/o importada, sobre vehículo en posición

PRODUCTO	MERCADO REPRESENTATIVO	Semana 23-29/06 2014	Semana 30/06-06/07 2014	Variación €
Trigo Blando Panificable	Álava	193,00	190,00	-3,00
	Albacete	203,00	198,00	-5,00
	Ávila	189,00	189,00	0,00
	Badajoz	192,00	192,00	0,00
	Barcelona	210,00	205,00	-5,00
	Burgos	184,60	184,60	0,00
	Cádiz	204,00	192,00	-12,00
	Ciudad Real	195,00	195,00	0,00
	Córdoba	190,00	190,00	0,00
	La Coruña	200,00	200,00	0,00
	Cuenca	200,00	198,00	-2,00
	Gerona	210,00	205,00	-5,00
	Guadalajara	194,00	194,00	0,00
	Huesca	195,00	191,00	-4,00
	León	197,00	195,00	-2,00
	Lérida	198,00	197,00	-1,00
	La Rioja	192,00	192,00	0,00
	Madrid	194,00	194,00	0,00
	Navarra	198,00	195,00	-3,00
	Orense	205,00	205,00	0,00
	Palencia	194,00	194,00	0,00
	Pontevedra	205,00	205,00	0,00
	Salamanca	191,40	191,40	0,00
	Segovia	193,00	193,00	0,00
	Sevilla	204,00	192,00	-12,00
	Soria	194,00	190,00	-4,00
	Tarragona	210,00	205,00	-5,00
Teruel	190,00	190,00	0,00	
Toledo	196,00	195,00	-1,00	
Valencia	207,00	207,00	0,00	
Valladolid	189,00	189,00	0,00	
Zamora	195,40	193,80	-1,60	
Zaragoza	190,00	190,00	0,00	
Trigo Duro	Cádiz	264,00	274,00	10,00
	Córdoba	270,00	280,00	10,00
	Sevilla	264,00	274,00	10,00
	Zamora	223,00	223,00	0,00
	Zaragoza	260,00	260,00	0,00

I-2 PRECIOS EN MERCADOS REPRESENTATIVOS - CEREAL

Precios en Euro/Tonelada

REGLAMENTO (UE) N° 1272/2009 DE LA COMISION. Artículo 56, apartado 3.

Precios de comercio al por mayor. Mercancia nacional y/o importada, sobre vehículo en posición

PRODUCTO	MERCADO REPRESENTATIVO	Semana 23-29/06 2014	Semana 30/06-06/07 2014	Variación €
Cebada Pienso	Albacete	169,90	169,90	0,00
	Ávila	168,00	168,00	0,00
	Badajoz	171,00	171,00	0,00
	Barcelona	178,00	177,00	-1,00
	Burgos	165,00	165,00	0,00
	Cádiz	--	184,00	--
	Ciudad Real	171,80	171,60	-0,20
	La Coruña	189,00	185,00	-4,00
	Cuenca	169,00	169,00	0,00
	Gerona	178,00	177,00	-1,00
	Granada	180,00	180,00	0,00
	Guadalajara	169,20	169,20	0,00
	Huelva	183,00	184,00	1,00
	Huesca	166,00	166,00	0,00
	León	175,00	175,00	0,00
	Lérida	172,00	172,00	0,00
	Madrid	169,00	169,00	0,00
	Murcia	181,00	180,00	-1,00
	Navarra	167,00	167,00	0,00
	Palencia	174,00	172,00	-2,00
	Salamanca	171,40	171,40	0,00
	Segovia	167,00	167,00	0,00
	Sevilla	182,00	183,00	1,00
	Soria	164,00	164,00	0,00
	Teruel	168,00	168,00	0,00
	Toledo	172,60	172,60	0,00
	Valladolid	168,60	171,00	2,40
Zamora	172,00	172,00	0,00	
Zaragoza	168,00	168,00	0,00	
Cebada Malta	Albacete	192,00	192,00	0,00
	Cuenca	192,00	192,00	0,00
	La Rioja	177,00	177,00	0,00
	Navarra	175,00	175,00	0,00

I-2 PRECIOS EN MERCADOS REPRESENTATIVOS - CEREAL

Precios en Euro/Tonelada

REGLAMENTO (UE) N° 1272/2009 DE LA COMISION. Artículo 56, apartado 3.

Maíz grano, precios de comercio al por mayor. Mercancía nacional y/o importada, sobre vehículo

Arroz cáscara, arroz blanco precios salida almacén agricultor

PRODUCTO	MERCADO REPRESENTATIVO	Semana 23-29/06 2014	Semana 30/06-06/07 2014	Variación €
Maíz Grano	Albacete	179,60	176,10	-3,50
	Badajoz	181,00	181,00	0,00
	Barcelona	186,00	185,00	-1,00
	Cáceres	181,00	181,00	0,00
	Cádiz	175,00	175,00	0,00
	Ciudad Real	190,00	190,00	0,00
	Córdoba	176,00	175,00	-1,00
	La Coruña	189,00	189,00	0,00
	Cuenca	179,00	175,00	-4,00
	Gerona	186,00	185,00	-1,00
	Guadalajara	180,00	180,00	0,00
	Huelva	175,00	175,00	0,00
	Huesca	180,00	180,00	0,00
	León	185,00	185,00	0,00
	Lérida	182,00	180,00	-2,00
	La Rioja	192,00	186,00	-6,00
	Madrid	180,00	180,00	0,00
	Murcia	176,00	175,00	-1,00
	Navarra	183,00	180,00	-3,00
	Pontevedra	189,00	189,00	0,00
	Salamanca	189,20	188,80	-0,40
	Sevilla	182,00	182,00	0,00
	Tarragona	178,00	177,00	-1,00
	Teruel	180,00	180,00	0,00
	Toledo	191,00	189,00	-2,00
	Valencia	190,00	190,00	0,00
	Valladolid	184,00	183,80	-0,20
Zamora	185,00	185,00	0,00	
Zaragoza	180,00	180,00	0,00	
Arroz Cáscara (Indica- L)	Sevilla	270,00	270,00	0,00
Arroz Cáscara (Japónica/Bahía R)	Valencia	285,00	285,00	0,00
Arroz Cáscara (Japónica/Bahía y	Sevilla	270,00	270,00	0,00
Arroz Blanco Extra	Tarragona	550,00	550,00	0,00
	Valencia	530,00	530,00	0,00

**I-3 PRECIOS EN MERCADOS REPRESENTATIVOS
VINOS BLANCO Y TINTO SIN INDICACION GEOGRAFICA
Reglamentos UE N° 479/2008 y 144/2013**

**En €/hgdo, salida bodega, a granel, pago al contado sin I.V.A.
Precio de vino tinto referido al producto de 12 puntos de color**

PRODUCTO	MERCADO REPRESENTATIVO	Semana 23-29/06	Semana 30/06-6/07	Variación €
		26	27	
		2014	2014	
VINO BLANCO	Albacete	2,90	2,90	0,00
	Ciudad Real	2,44	2,91	0,47
	Cuenca	2,69	2,69	0,00
	Toledo	2,44	2,44	0,00
VINO TINTO	Albacete	3,34	3,37	0,04
	Ciudad Real	2,18	2,15	-0,03
	Murcia	2,61	2,61	0,00
	Toledo	2,74	2,74	0,00
	Valencia	1,94	1,94	0,00

I-4 PRECIOS EN MERCADOS REPRESENTATIVOS DE ACETES
--

Aceites. Precios sobre almazara, en €/100 kg, sin I.V.A.Rgtos C.E. 865/04 y 826/08
Semilla de girasol. Precios en centros de demanda, en €/100 kg, sin I.V.A. Rgto C.E.E. 3405/93

PRODUCTO Y ESPECIFICACIONES	MERCADO REPRESENTATIVO	Semana 26 23-29/06 2014	Semana 27 30/06-06/07 2014	Variación €
ACEITE DE OLIVA VIRGEN EXTRA Menos de 0,8°	Badajoz	210,40	210,40	0,00
	Ciudad Real	210,00	218,00	8,00
	Córdoba	216,40	225,40	9,00
	Granada	212,50	219,00	6,50
	Jaén	216,10	223,90	7,80
	Málaga	211,30	218,00	6,70
	Sevilla	226,50	229,30	2,80
	Tarragona	234,39	237,40	3,01
	Toledo	210,00	216,00	6,00
ACEITE DE OLIVA VIRGEN De 0,8° a 2°	Badajoz	198,30	198,30	0,00
	Córdoba	200,00	213,30	13,30
	Granada	200,00	206,50	6,50
	Jaén	203,70	213,80	10,10
	Sevilla	201,60	207,30	5,70
	Cadiz	198,00	208,00	10,00
	Tarragona	213,36	222,37	9,01
	Toledo	196,00	210,00	14,00
ACEITE DE OLIVA LAMPANTE Más de 2°	Córdoba	188,00	199,80	11,80
	Granada	185,00	197,50	12,50
	Jaén	190,00	200,20	10,20
	Málaga	192,60	196,30	3,70
	Sevilla	183,00	193,80	10,80
	Tarragona	187,82	192,32	4,50
	Badajoz	189,30	189,30	0,00
ACEITE DE OLIVA REFINADO	Córdoba	208,85	217,86	9,01
	Jaén	207,95	218,17	10,22
	Tarragona	207,35	210,35	3,00
ACEITE DE ORUJO CRUDO	Córdoba	84,14	84,14	0,00
	Jaén	84,14	84,14	0,00
	Tarragona	84,14	90,15	6,01
ACEITE DE ORUJO REFINADO	Córdoba	124,10	126,21	2,11
	Jaén	124,11	126,21	2,10
	Tarragona	124,41	129,21	4,80
ACEITE DE GIRASOL REFINADO	Córdoba	77,85	77,85	0,00
	Sevilla	76,50	76,50	0,00
	Tarragona	78,50	79,00	0,50

I-5 PRECIOS EN MERCADOS REPRESENTATIVOS - FRUTAS Y HORTALIZAS**PRECIOS DE PRODUCTOS NACIONALES**

Mercados representativos de producción

Rgtos. CE 1234/2007 y 543/2011

En €100 kg, a salida agrupación de productores, envasado, sin I.V.A, incluyendo el precio del envase.

CITRICOS

PRODUCTO	MERCADO	VARIEDAD O TIPO	CAT.	CALIBRE mm.	DIA/MES				
					30/6	1/7	2/7	3/7	4/7
LIMÓN	Alicante	Verna	I	3-4	91,00	90,50	91,00	90,50	91,00
	Malaga	Verna	I	3-4	88,00	89,00	88,00	89,00	89,00
	Murcia	Fino	I	3-4	92,86	92,86	92,86	92,86	92,86
	Murcia	Verna	I	3-4	93,20	92,70	92,70	92,70	92,20
NARANJA	Alicante	Valencia late	I	6-9	36,25	-	35,00	37,61	39,02

FRUTAS DE PEPITA

PRODUCTO	MERCADO	VARIEDAD O TIPO	CAT.	CALIBRE mm.	DIA/MES				
					30/6	1/7	2/7	3/7	4/7
MANZANA	Lleida	Golden Delicious	I	70-80	46,00	52,33	52,28	51,47	50,87
PERA	Lleida	Conferencia	I	60-65	62,65	66,87	67,00	66,40	64,28
	Lleida	Delbard Premiere	I	55y-	64,00	58,00	-	-	52,87
	Lleida	Limonera	I	60-65	-	-	88,00	80,00	-
UVA DE MESA	Murcia	Superior Seedless	I	-	170,00	170,00	170,00	170,00	170,00
	Murcia	Apirena Negra	I	-	170,00	170,00	170,00	170,00	170,00

FRUTAS DE HUESO

PRODUCTO	MERCADO	VARIEDAD O TIPO	CAT.	CALIBRE mm	DIA/MES				
					30/6	1/7	2/7	3/7	4/7
CEREZA	Zaragoza	Conjunto variedades	I	22y+	189,40	189,40	189,40	189,40	189,40
CIRUELA	Murcia	Red Beauty	I	40y+	90,00	90,00	90,00	90,00	90,00
	Murcia	Santa Rosa	I	40y+	86,78	86,78	86,78	86,78	86,78
MELOCOTÓN	Lleida	Pulpa amarilla	I	A/B	63,88	56,15	63,24	62,44	59,27
	Lleida	Pulpa blanca	I	A/B	61,00	63,00	65,00	62,00	58,00
	Lleida	Paraguay	I	A/B	64,05	65,37	64,75	69,74	72,68
	Murcia	Pulpa amarilla	I	A/B	60,00	60,00	60,00	60,00	60,00
	Murcia	Paraguay	I	A/B	85,00	85,00	85,00	85,00	85,00
NECTARINA	Lleida	Pulpa amarilla	I	A/B	70,58	69,04	70,65	64,58	65,09
	Lleida	Pulpa blanca	I	A/B	74,58	73,11	74,78	67,74	66,82
	Murcia	Pulpa amarilla	I	A/B	75,00	75,00	75,00	75,00	75,00

I-5 PRECIOS EN MERCADOS REPRESENTATIVOS - FRUTAS Y HORTALIZAS

PRECIOS DE PRODUCTOS NACIONALES

Mercados representativos de producción

Rgtos. CE 1234/2007 y 543/2011

En €/100 kg, a salida agrupación de productores, envasado, sin I.V.A, incluyendo el precio del envase.

HORTALIZAS

PRODUCTO	MERCADO	VARIEDAD O TIPO	CAT.	CALIBRE mm.	DIA/MES					
					30/6	1/7	2/7	3/7	4/7	5/7
AJO	Córdoba	Morado	I	45-55	150,00	150,00	150,00	150,00	150,00	-
	Córdoba	Spring Blanco	I	50-60	135,00	135,00	135,00	135,00	135,00	-
	Córdoba	Spring Violeta	I	50-60	130,00	130,00	130,00	130,00	130,00	-
	Córdoba	Morado	I	45-55	185,00	185,00	185,00	185,00	185,00	-
BERENJENA	Almería	Alargada	I	40y+	36,59	37,00	31,23	31,50	31,50	-
CALABACÍN	Almería	-	I	14-21	25,51	28,01	28,21	23,34	23,57	-
CHAMPIÑÓN	La Rioja	Cerrado	I	30-65	141,21	141,02	140,91	140,91	138,30	-
MELÓN	Murcia	Galia	I	800-1250g	41,32	41,32	41,32	41,32	41,32	-
	Murcia	Amarillo	I	-	45,00	45,00	45,00	45,00	45,00	-
	Murcia	Piel de Sapo	I	-	39,09	39,09	39,09	39,09	39,09	-
PIMIENTO	Almería	Cuadrado color (rojo y amarillo)	I	70y+	119,54	119,54	119,54	119,54	119,54	-
	Murcia	Cuadrado color (rojo y amarillo)	I	70y+	121,90	121,90	121,90	121,90	121,90	-
	Murcia	Cuadrado verde	I	70y+	78,51	78,51	78,51	78,51	78,51	-
SANDÍA	Murcia	con pepitas	I	-	19,00	19,00	19,00	19,00	19,00	-
	Murcia	sin pepitas	I	-	28,00	28,00	28,00	28,00	28,00	-
TOMATE	Almería	Racimo	I	-	-	77,00	78,00	80,00	77,00	80,00
	Almería	Redondo	I	57-100	-	54,00	59,00	65,00	75,00	72,00
	Granada	Redondo	I	57-100	48,00	56,00	60,00	61,00	64,00	59,00
	Granada	Cereza	I	-	152,00	153,00	139,00	120,00	117,00	121,00
	Murcia	Redondo	I	57-100	71,53	71,53	71,53	71,53	71,53	-

I-6 PRECIOS EN MERCADOS REPRESENTATIVOS VACUNO Y OVINO

A) BOVINO

1.- PRECIO MEDIO NACIONAL (Euro/100 kg Canal) DE CANALES DE BOVINO PESADO SEGÚN MODELO COMUNITARIO DE CLASIFICACIÓN R(CE) N° 1249/2008.

CATEGORÍA	CLASE DE CONFORMACIÓN Y DE ESTADO DE ENGRASAMIENTO	Semana 23-29/06 2014	Semana 30/06-06/07 2014	Variación €
Categoría A: Canales de machos jóvenes sin castrar de más de un año y menos de dos años	Muy buena y poco cubierta (U-2)	386,19	386,36	0,17
	Muy buena y cubierta (U-3)	384,66	384,16	-0,50
	<i>Precio medio ponderado</i>	385,22	384,98	-0,25
	Buena y poco cubierta (R-2)	370,00	369,11	-0,90
	Buena y cubierta (R-3)	375,55	365,88	-9,66
	<i>Precio medio ponderado</i>	373,50	367,08	-6,42
	Menos buena y poco cubierta	353,71	346,20	-7,51
Menos buena y cubierta (O-3)	345,63	342,85	-2,78	
<i>Precio medio ponderado</i>	348,94	344,22	-4,72	
Categoría D: Canales de hembras que hayan parido	Mediocre y poco cubierta (P-2)	200,48	197,74	-2,73
	Mediocre y cubierta (P-3)	203,79	196,07	-7,71
	<i>Precio medio ponderado</i>	202,69	196,62	-6,07
	Buena y cubierta (R-3)	269,16	266,08	-3,08
	Buena y grasa (R-4)	279,59	279,08	-0,51
	<i>Precio medio ponderado</i>	271,76	269,33	-2,44
	Menos buena y poco cubierta	236,86	234,02	-2,84
Menos buena y cubierta (O-3)	230,15	238,24	8,09	
Menos buena y grasa (O-4)	256,36	256,62	0,26	
<i>Precio medio ponderado</i>	238,04	242,34	4,31	
Categoría E: Canales de otras hembras	Muy buena y poco cubierta (U-2)	411,52	406,11	-5,41
	Muy buena y cubierta (U-3)	413,13	408,02	-5,10
	<i>Precio medio ponderado</i>	412,29	407,03	-5,26
	Buena y poco cubierta (R-2)	391,83	382,60	-9,23
	Buena y cubierta (R-3)	399,02	389,09	-9,94
	Buena y grasa (R-4)	384,27	376,82	-7,45
	<i>Precio medio ponderado</i>	393,96	384,60	-9,36
Menos buena y poco cubierta	344,01	340,91	-3,10	
Menos buena y cubierta (O-3)	358,63	349,46	-9,17	
Menos buena y grasa (O-4)	386,00	380,00	-6,00	
<i>Precio medio ponderado</i>	351,83	346,06	-5,77	
Categoría Z: Canales de animales desde 8 a menos de 12 meses	Muy buena y poco cubierta (U-2)	390,42	390,85	0,44
	Muy buena y cubierta (U-3)	390,88	389,31	-1,57
	<i>Precio medio ponderado</i>	390,71	389,88	-0,83
	Buena y poco cubierta (R-2)	374,97	377,34	2,37
	Buena y cubierta (R-3)	373,63	372,43	-1,20
	<i>Precio medio ponderado</i>	374,12	374,24	0,12
	Menos buena y poco cubierta	358,70	358,37	-0,33
Menos buena y cubierta (O-3)	351,47	352,02	0,55	
<i>Precio medio ponderado</i>	354,44	354,62	0,19	

I-6 PRECIOS EN MERCADOS REPRESENTATIVOS VACUNO Y OVINO

2.-PRECIO MEDIO NACIONAL DEL BOVINO (Euro/100 kg)

BOVINO VIVO	Semana 23-29/06 2014	Semana 30/06-06/07 2014	Variación €
Machos hasta 480 Kg. vivo	223,20	223,20	0,00
Machos de más de 480 kg. vivo	199,99	199,99	0,00
Hembras que hayan parido	107,29	105,68	-1,61
Otras hembras de hasta 380 Kg. vivo	230,00	229,59	-0,40
Otras hembras de más de 380 Kg. vivo	219,80	217,75	-2,05

3.-PRECIO MEDIO NACIONAL DE OTROS ANIMALES DE LA ESPECIE BOVINA (R(CE) N° 2273/2002).

OTROS BOVINOS	Semana 23-29/06 2014	Semana 30/06-06/07 2014	Variación €
Terneros de ocho días a cuatro semanas			
tipo cruzado	295,00	295,00	0,00
tipo frisón/país	118,00	106,75	-11,25
<i>Media ponderada nacional (Euro/Cabeza)</i>	206,50	200,88	-5,62
Bovinos ligeros comprendidos entre seis y doce meses			
tipo cruzado	269,62	268,22	-1,40
tipo frisón/país	185,70	184,30	-1,40
<i>Media ponderada nacional (Euro/100 kg Vivo)</i>	240,25	238,85	-1,40

B) CORDEROS

**1.-PRECIOS MEDIOS NACIONALES DE CANALES DE OVINO FRESCAS O REFRIGERADAS R(CE) N° 315/2002
Euro/100 kg Canal**

CORDEROS I y II	Semana 23-29/06 2014	Semana 30/06-06/07 2014	Variación €
Corderos I (12 a 13 kg/canal)	615,67	620,36	4,68
Corderos II (13,1 a 16 kg/canal)	487,23	490,86	3,62
<i>Media ponderada</i>	551,45	555,61	4,15

2.-PRECIOS MEDIOS DE CANALES DE OVINO FRESCAS O REFRIGERADAS EN LOS MERCADOS NACIONALES REPRESENTATIVOS PARA LA C.E.

MERCADO REPRESENTATIVO Cordero 9-19 kg	Semana 23-29/06 2014	Semana 30/06-06/07 2014	Variación €
Escorxador Mercabarna	610,69	601,25	-9,44
Mat. Valencia	641,04	641,04	0,00
Mercamadrid	606,56	586,56	-20,00
Albacete	633,98	633,98	0,00
Extremadura	530,49	530,49	0,00
Medina del Campo	686,67	706,67	20,00
Talavera de la Reina	593,79	593,79	0,00
Zaragoza	638,35	638,35	0,00
<i>Media ponderada</i>	614,55	619,26	4,71

PRECIOS EN MERCADOS REPRESENTATIVOS - PRODUCTOS GANADEROS**D) PORCINO
CLASIFICACIÓN EUROPEA (CE) Nº 1249/2008**

Euro/100 kg Canal

MERCADO REPRESENTATIVO	Clase E			Clase U			Clase R		
	Semana 23-29/06 2014	Semana 30/06-06/07 2014	Variación €	Semana 23-29/06 2014	Semana 30/06-06/07 2014	Variación €	Semana 23-29/06 2014	Semana 30/06-06/07 2014	Variación €
LONJAS									
Ebro	183,68	186,18	2,50	185,43	187,99	2,56	183,89	186,45	2,56
Mercalleida	182,92	185,42	2,50	184,66	187,22	2,56	183,12	185,68	2,56
Segovia	187,95	190,50	2,55	189,74	192,35	2,61	201,50	202,81	1,31
Silleda	189,80	189,80	0,00	191,59	191,59	0,00	--	--	--
Conjunto de Lonjas	184,26	186,71	2,45	186,02	188,53	2,51	187,31	189,60	2,28
MATADEROS Media	188,24	190,72	2,49	185,94	188,41	2,48	193,83	196,40	2,57
Media	186,73	189,19	2,46	184,74	187,18	2,44	182,36	184,76	2,40

PRECIOS EN MERCADOS REPRESENTATIVOS - PRODUCTOS GANADEROS - PORCINO**E) - PORCINO PRECOZ
LECHONES, OTRAS CALIDADES.**

Euro/100 Kg vivo

Cerdas de Desvieje	Semana 23-29/06 2014	Semana 30/06-06/07 2014	Variación €
Cerdas de Desvieje	76,93	77,56	0,63
CERDOS CEBADOS			
Categoría U	141,47	143,34	1,87
LECHONES			
Lleida.Base 20kg de peso.	200,00	190,00	-10,00
Segovia.Base 20kg de peso.	240,00	240,00	0,00
Normal.Base 20kg de peso.	216,76	209,26	-7,50

F) - TRONCO IBÉRICO

Euro/100 Kg vivo

LECHONES	Semana 23-29/06 2014	Semana 30/06-06/07 2014	Variación €
Base 23 Kg.	434,27	405,21	-29,06
DESVIEJE			
Reproductores de desvieje	143,48	143,48	0,00
CEBADOS			
Marranillos, de 35 a 60 Kg.	--	--	--
Primales, de 60 a 100 Kg.	--	--	--
Cerdos cebados de pienso (extensivo)	--	--	--
Cerdos cebados de bellota	--	--	--



GOBIERNO
DE ESPAÑA

MINISTERIO
DE AGRICULTURA, ALIMENTACIÓN
Y MEDIO AMBIENTE