



18 de junio 2014

---

**Índice:**

---

**1. Precios Medios Nacionales, comentarios y gráficos**

**2. Precios en Mercados Representativos UE**

- 2.1 Cereales
- 2.2 Vinos de mesa
- 2.3 Aceites y Semillas
- 2.4 Frutas y Hortalizas
- 2.5 Vacuno
- 2.6 Ovino
- 2.7 Porcino



GOBIERNO  
DE ESPAÑA

MINISTERIO  
DE AGRICULTURA, ALIMENTACIÓN  
Y MEDIO AMBIENTE

## **SECRETARÍA GENERAL TÉCNICA**

Subdirección General de Estadística

[sgestadi@magrama.es](mailto:sgestadi@magrama.es)

<http://www.magrama.gob.es/es/estadistica/temas/default.aspx>

Publicación elaborada por la  
Secretaría General Técnica  
Subdirección General de Estadística



**MINISTERIO DE AGRICULTURA, ALIMENTACIÓN Y MEDIO AMBIENTE**

### **Edita**

© Ministerio de Agricultura, Alimentación y Medio Ambiente  
Secretaría General Técnica  
Centro de Publicaciones  
Catálogo de Publicaciones de la Administración General del Estado:  
<http://publicacionesoficiales.boe.es/>

N.I.P.O.: 280-14-010-0

Se permite la utilización, copia o reproducción de los datos de este Boletín siempre que se cite expresamente su procedencia

**CEREALES (▼):** Ligero descenso de los cereales grano, trigo blando panificable (-0,55%), cebada pienso (-0,85%), maíz grano (-0,90%) y mantenimiento del arroz cáscara.

**VINO DE MESA (=):** Descenso del vino blanco (-0,40%) y significativa subida del vino tinto (2,77%).

**ACEITES VEGETALES (▲):** Subida del aceite de oliva virgen (2,02%), significativa subida del aceite de oliva lampante (4,22%) y mantenimiento de los aceites de orujo crudo y de girasol refinado.

**FRUTA DE HUESO (▼):** Salvo la subida registrada en ciruela (12,17%) bajan los precios del resto de fruta de hueso (albaricoque -21,39%, cereza -3,20% y melocotón -12,79%).

**HORTALIZAS (▼):** Bajan las cotizaciones de la mayoría de las hortalizas de referencia, destacando la sandía (-28,33%), el melón (-15,55%) y el pimiento verde italiano (-12,17%). La subida mas destacada se produce en acelga (21,83%). Retrocesos en patata (-5,97%).

**VACUNO (▼):** Una semana más hay que hablar de descensos de precios en este sector, debido a una débil demanda interna y externa, al ser la carne de precios más altos en el mercado. Las canales de añojo bajan el (-1,21%) y las de ternera el (-0,56%). Las cotizaciones de los animales destinados a vida caen el (-0,65%).

**CORDERO (=):** Estabilidad en el mercado del ovino, registrándose un ligero ascenso en las cotizaciones medias de las canales de las canales de cordero (0,62%). La demanda interna y externa se mantiene.

**PORCINO (▲):** Las buenas temperaturas impulsan el consumo de este tipo de carne así que, como en años anteriores, los precios suben en las canales de porcino de capa blanca (1,13%). El mercado de referencia de este tipo de carne, Alemania, también registra subidas en las cotizaciones. Las cotizaciones del lechón base 20 kg (▼) bajan el (-1,28%).

**POLLOS (▼):** Los altos precios alcanzados en las canales de pollo contrajeron ligeramente la demanda y, para mantenerla, los productores han disminuido los precios de este tipo de carne un (-3,99%).

**HUEVOS (▲):** El precio de los huevos se ha mostrado al alza en un 2,71% de media en sus diferentes clasificaciones.

**CONEJO (=):** Sin variaciones en el precio del conejo vivo de granja.

**LÁCTEOS (▼):** Los precios del suero de leche en polvo cedan esta semana un (-2,86%).

PRODUCTOS AGRARIOS (especificaciones)		Semana 23 '02-08/06	Semana 24 '09-15/06	Variación semanal euros	Variación semanal %
<b>AGRICOLAS</b>					
(1)	Trigo blando panificable (€/t)	195,39	194,31	-1,08	-0,55
(1)	Cebada pienso (€/t)	169,90	168,45	-1,45	-0,85
(1)	Maíz grano (€/t)	185,72	184,04	-1,68	-0,90
(4)	Arroz cáscara (€/t)	274,48	274,48	0,00	0,00
(1)	Alfalfa (€/t)	155,89	156,13	0,24	0,15
(2)	Vino blanco sin indicación geográfica (€/hgdo)	2,52	2,51	-0,01	-0,40
(2)	Vino tinto sin indicación geográfica (€/hgdo, 12p, color)	2,89	2,97	0,08	2,77
(3)	Aceite de oliva virgen de 0,8 a 2º (€/100 kg)	183,30	187,00	3,70	2,02
(3)	Aceite de oliva lampante, más de 2º (€/100 kg)	169,06	176,20	7,14	4,22
(3)	Aceite de orujo crudo (€/100 kg)	81,06	81,06	0,00	0,00
(3)	Aceite girasol refinado (€/100 kg)	77,50	77,50	0,00	0,00
(4)	Limón (€/100 kg)	43,76	45,34	1,58	3,62
(4)	Albaricoque (€/100 kg)	70,00	55,03	-14,97	-21,39
(4)	Cereza (€/100kg)	159,91	154,80	-5,12	-3,20
(4)	Ciruela(€/100kg)	52,22	58,58	6,36	12,17
(4)	Melocotón(€/100kg)	66,72	58,19	-8,53	-12,79
(4)	Acelga (€/100kg)	41,94	51,09	9,15	21,83
(4)	Judía verde tipo plana (€/100 kg)	106,35	114,92	8,56	8,05
(4)	Lechuga Romana (€/100 kg)	31,86	29,99	-1,87	-5,87
(4)	Melón (€/100kg)	35,70	30,15	-5,55	-15,55
(4)	Pimiento verde tipo italiano (€/100 kg)	37,60	33,02	-4,58	-12,17
(4)	Sandía (€100kg)	22,32	16,00	-6,32	-28,33
(4)	Tomate liso (€/100 kg)	46,92	46,10	-0,82	-1,75
(4)	Patata (€/100 kg)	20,87	19,62	-1,25	-5,97
<b>GANADEROS</b>					
(5)	Ternera, conjunto clases (€/100 kg canal)	390,77	388,58	-2,19	-0,56
(5)	Añojo, buena conformación (€/100 kg canal)	373,03	368,51	-4,52	-1,21
(5)	Bovino vivo, conjunto categorías (€/100 kg vivo)	201,84	200,53	-1,31	-0,65
(5)	Corderos 9-19 kilos (€/100 kg canal)	625,42	629,30	3,88	0,62
(5)	Corderos 12-16 kilos (€/100 kg canal)	561,66	565,06	3,40	0,61
(5)	Porcino 60-55% magro (€/188 kg canal)	178,84	181,36	2,52	1,41
(5)	Porcino 50-55% magro (€/100 kg canal)	177,66	179,45	1,79	1,01
(5)	Porcino <50% magro (€/100 kg canal)	177,06	178,79	1,73	0,98
(5)	Lechón 20 kg (€/unidad)	45,99	45,40	-0,59	-1,28
(6)	Pollo, media de canales del 83% y 65% rdto. (€/100 kg canal)	192,01	184,35	-7,66	-3,99
(7)	Huevos - Clase L (€/docena)	0,78	0,80	0,02	2,56
(7)	Huevos - Clase M (€/docena)	0,70	0,72	0,02	2,86
(8)	Conejo 1,8-2,2 kilo, vivo (€/100 kg)	166,29	166,29	0,00	0,00
(10)	Suero de leche en polvo (€/100kg)	96,11	97,36	1,25	1,30
(9)	Leche de vaca (€/100 litros): Fuente FEAGA	Precio abril 2014: 36,90 €/100 litros			

**Posición comercial:** (1) Entrada industria ; (2) Salida bodega; (3) Salida almazara; (4) Granel; s/árbol, finca,almacén agricultor,alhóndiga,lonja; (5) Entrada matadero; (6) Salida muelle matadero; (7) Salida muelle centro de embalaje; (8) Salida granja; (9) Precio pagado al ganadero (10) Precio franco fábrica sin impuestos ni costes

# PRECIOS MEDIOS NACIONALES

■ antepenúltima campaña  
■ penúltima campaña  
■ campaña actual

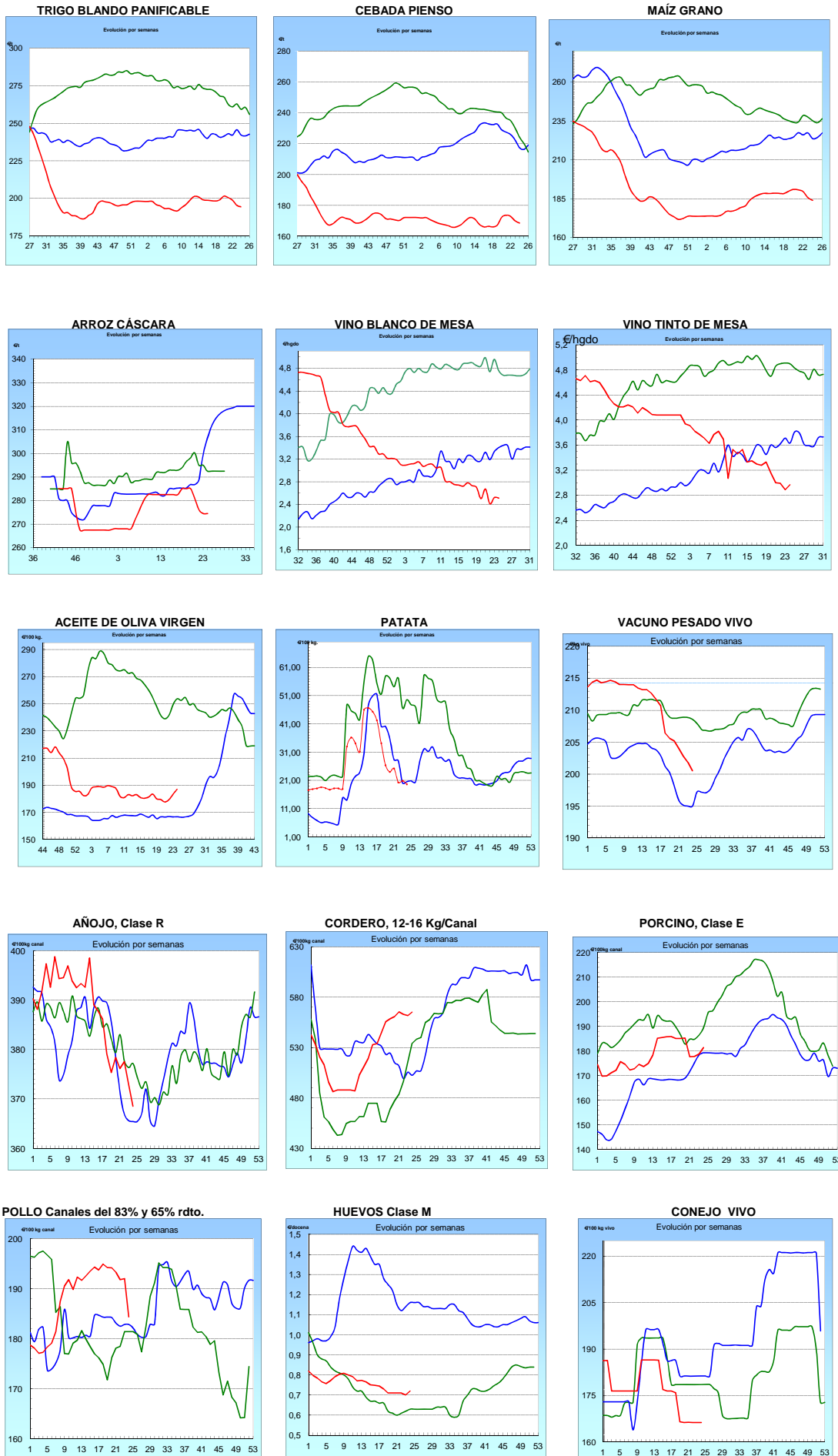

## I-2 PRECIOS EN MERCADOS REPRESENTATIVOS - CEREAL

Precios en Euro/Tonelada

REGLAMENTO (UE) N° 1272/2009 DE LA COMISION. Artículo 56, apartado 3.

Precios de comercio al por mayor. Mercancía nacional y/o importada, sobre vehículo en posición almacén

PRODUCTO	MERCADO REPRESENTATIVO	Semana 02-08/06 2014	Semana 09-15/06 2014	Variación €
Trigo Blando Panificable	Álava	195,00	193,00	-2,00
	Albacete	205,00	203,00	-2,00
	Ávila	192,00	191,00	-1,00
	Badajoz	193,00	187,00	-6,00
	Barcelona	212,00	212,00	0,00
	Burgos	187,40	187,50	0,10
	Cádiz	208,00	204,00	-4,00
	Ciudad Real	198,00	197,00	-1,00
	Córdoba	190,00	186,00	-4,00
	La Coruña	206,00	200,00	-6,00
	Cuenca	204,00	202,00	-2,00
	Gerona	212,00	212,00	0,00
	Guadalajara	190,00	190,00	0,00
	Huesca	196,00	195,00	-1,00
	León	197,00	197,00	0,00
	Lérida	204,00	200,00	-4,00
	La Rioja	192,00	192,00	0,00
	Madrid	190,00	190,00	0,00
	Navarra	195,00	198,00	3,00
	Orense	205,00	205,00	0,00
	Palencia	193,00	193,00	0,00
	Pontevedra	205,00	205,00	0,00
	Salamanca	194,80	193,60	-1,20
	Segovia	196,00	196,00	0,00
	Sevilla	208,00	204,00	-4,00
	Soria	196,80	193,00	-3,80
	Tarragona	212,00	212,00	0,00
	Teruel	203,00	202,00	-1,00
	Toledo	198,00	197,00	-1,00
	Valencia	210,00	210,00	0,00
Valladolid	189,60	187,20	-2,40	
Zamora	196,00	195,80	-0,20	
Zaragoza	203,00	202,00	-1,00	
Trigo Duro	Cádiz	242,00	250,00	8,00
	Córdoba	245,00	252,00	7,00
	Sevilla	242,00	250,00	8,00
	Zamora	226,00	224,00	-2,00

<b>I-2 PRECIOS EN MERCADOS REPRESENTATIVOS - CEREAL</b>
---

Precios en Euro/Tonelada

REGLAMENTO (UE) N° 1272/2009 DE LA COMISION. Artículo 56, apartado 3.

Precios de comercio al por mayor. Mercancía nacional y/o importada, sobre vehículo en posición almacén

PRODUCTO	MERCADO REPRESENTATIVO	Semana 02-08/06 2014	Semana 09-15/06 2014	Variación €
Cebada Pienso	Albacete	174,00	168,00	-6,00
	Ávila	170,00	170,00	0,00
	Badajoz	169,00	171,00	2,00
	Barcelona	180,00	178,00	-2,00
	Burgos	165,00	165,00	0,00
	Cádiz	--	174,00	--
	Ciudad Real	172,00	170,00	-2,00
	La Coruña	189,00	189,00	0,00
	Cuenca	174,00	168,00	-6,00
	Gerona	180,00	178,00	-2,00
	Granada	173,00	171,00	-2,00
	Guadalajara	170,00	163,00	-7,00
	Huelva	174,00	174,00	0,00
	Huesca	168,00	166,00	-2,00
	León	175,00	175,00	0,00
	Lérida	172,00	172,00	0,00
	Madrid	170,00	163,00	-7,00
	Murcia	183,00	179,00	-4,00
	Navarra	169,00	168,00	-1,00
	Palencia	173,00	173,00	0,00
	Salamanca	174,20	174,00	-0,20
	Segovia	168,00	168,00	0,00
	Sevilla	172,00	172,00	0,00
	Soria	168,00	165,60	-2,40
Teruel	165,00	165,00	0,00	
Toledo	173,00	173,00	0,00	
Valladolid	168,60	166,20	-2,40	
Zamora	172,00	172,00	0,00	
Zaragoza	165,00	165,00	0,00	
Cebada Malta	Albacete	192,00	192,00	0,00
	Cuenca	192,00	192,00	0,00
	La Rioja	177,00	176,00	-1,00
	Navarra	178,00	175,00	-3,00

## I-2 PRECIOS EN MERCADOS REPRESENTATIVOS - CEREAL

Precios en Euro/Tonelada

REGLAMENTO (UE) N° 1272/2009 DE LA COMISION. Artículo 56, apartado 3.

Maíz grano, precios de comercio al por mayor. Mercancía nacional y/o importada, sobre vehículo en almacén  
Arroz cáscara, arroz blanco precios salida almacén agricultor

PRODUCTO	MERCADO REPRESENTATIVO	Semana 02-08/06 2014	Semana 09-15/06 2014	Variación €
Maíz Grano	Albacete	188,00	184,00	-4,00
	Badajoz	183,00	182,00	-1,00
	Barcelona	188,00	186,00	-2,00
	Cáceres	183,00	182,00	-1,00
	Cádiz	178,00	176,00	-2,00
	Ciudad Real	190,00	190,00	0,00
	Córdoba	177,00	180,00	3,00
	La Coruña	189,00	189,00	0,00
	Cuenca	188,00	184,00	-4,00
	Gerona	188,00	186,00	-2,00
	Guadalajara	184,00	175,00	-9,00
	Huelva	178,00	176,00	-2,00
	Huesca	183,00	182,00	-1,00
	León	186,00	185,00	-1,00
	Lérida	184,00	182,00	-2,00
	La Rioja	194,00	196,00	2,00
	Madrid	184,00	175,00	-9,00
	Murcia	180,00	178,00	-2,00
	Navarra	190,00	188,00	-2,00
	Pontevedra	189,00	189,00	0,00
	Salamanca	192,80	192,40	-0,40
	Sevilla	184,00	180,00	-4,00
	Tarragona	180,00	178,00	-2,00
Teruel	185,00	183,00	-2,00	
Toledo	193,00	192,00	-1,00	
Valencia	194,00	190,00	-4,00	
Valladolid	186,40	186,40	0,00	
Zamora	186,00	185,00	-1,00	
Zaragoza	185,00	183,00	-2,00	
Arroz Cáscara (Indica- L)	Sevilla	270,00	270,00	0,00
Arroz Cáscara (Japónica/Bahía R)	Valencia	285,00	285,00	0,00
Arroz Cáscara (Japónica/Bahía y otros R)	Sevilla	270,00	270,00	0,00
Arroz Blanco Extra	Tarragona	550,00	550,00	0,00
	Valencia	530,00	530,00	0,00

**I-3 PRECIOS EN MERCADOS REPRESENTATIVOS  
VINOS BLANCO Y TINTO SIN INDICACION GEOGRAFICA  
Reglamentos UE N° 479/2008 y 144/2013**

**En €/hgdo, salida bodega, a granel, pago al contado sin I.V.A.  
Precio de vino tinto referido al producto de 12 puntos de color**

<b>PRODUCTO</b>	<b>MERCADO REPRESENTATIVO</b>	<b>Semana 2-8/06 2014</b>	<b>Semana 9-15/06 2014</b>	<b>Variación €</b>
<b>VINO BLANCO</b>	<b>Albacete</b>	<b>2,94</b>	<b>2,93</b>	<b>-0,01</b>
	<b>Badajoz</b>	<b>1,89</b>	<b>1,89</b>	<b>0,00</b>
	<b>Ciudad Real</b>	<b>2,82</b>	<b>2,81</b>	<b>-0,01</b>
	<b>Cuenca</b>	<b>2,69</b>	<b>2,63</b>	<b>-0,06</b>
	<b>Toledo</b>	<b>2,44</b>	<b>2,44</b>	<b>0,00</b>
<b>VINO TINTO</b>	<b>Albacete</b>	<b>3,32</b>	<b>3,38</b>	<b>0,07</b>
	<b>Ciudad Real</b>	<b>2,26</b>	<b>2,57</b>	<b>0,31</b>
	<b>Murcia</b>	<b>2,88</b>	<b>2,90</b>	<b>0,02</b>
	<b>Toledo</b>	<b>2,74</b>	<b>2,74</b>	<b>0,00</b>
	<b>Valencia</b>	<b>1,94</b>	<b>1,94</b>	<b>0,00</b>



**I-4 PRECIOS EN MERCADOS REPRESENTATIVOS DE ACEITES**

Aceites. Precios sobre almazara, en €/100 kg, sin I.V.A.Rgtos C.E. 865/04 y 826/08

Semilla de girasol. Precios en centros de demanda, en €/100 kg, sin I.V.A. Rgto C.E.E. 3405/93

PRODUCTO Y ESPECIFICACIONES	MERCADO REPRESENTATIVO	Semana 2-8/06 2014	Semana 9-15/06 2014	Variación €
ACEITE DE OLIVA VIRGEN EXTRA Menos de 0,8°	Badajoz	199,80	205,90	6,10
	Ciudad Real	197,00	201,00	4,00
	Córdoba	198,30	201,30	3,00
	Granada	200,10	205,50	5,40
	Jaén	199,00	207,00	8,00
	Málaga	198,30	200,50	2,20
	Sevilla	222,00	215,10	-6,90
	Tarragona Toledo	213,36 198,00	216,34 202,00	2,98 4,00
ACEITE DE OLIVA VIRGEN De 0,8° a 2°	Badajoz	180,30	186,30	6,00
	Córdoba	181,80	187,80	6,00
	Granada	182,20	186,50	4,30
	Jaén	183,80	186,30	2,50
	Sevilla	188,60	194,30	5,70
	Cadiz	178,00	177,00	-1,00
	Tarragona	183,31	189,32	6,01
	Toledo	180,00	184,00	4,00
ACEITE DE OLIVA LAMPANTE Más de 2°	Córdoba	168,30	177,00	8,70
	Granada	163,20	162,50	-0,70
	Jaén	171,00	177,80	6,80
	Málaga	164,40	171,60	7,20
	Sevilla	162,60	170,00	7,40
	Tarragona	159,27	169,78	10,51
	Badajoz	163,80	177,30	13,50
	ACEITE DE OLIVA REFINADO	Córdoba	182,70	193,82
Jaén		184,51	193,52	9,01
Tarragona		177,30	189,32	12,02
ACEITE DE ORUJO CRUDO	Córdoba	80,90	80,90	0,00
	Jaén	81,14	81,14	0,00
	Tarragona	81,14	81,14	0,00
ACEITE DE ORUJO REFINADO	Córdoba	117,10	118,69	1,59
	Jaén	117,20	120,20	3,00
	Tarragona	117,20	117,20	0,00
ACEITE DE GIRASOL REFINADO	Córdoba	76,45	77,00	0,55
	Sevilla	76,50	76,50	0,00
	Tarragona	78,50	78,50	0,00

**I-5 PRECIOS EN MERCADOS REPRESENTATIVOS - FRUTAS Y HORTALIZAS****PRECIOS DE PRODUCTOS NACIONALES**

Mercados representativos de producción

Rgts. CE 1234/2007 y 543/2011

En €/100 kg, a salida agrupación de productores, envasado, sin I.V.A, incluyendo el precio del envase.

**CITRICOS**

PRODUCTO	MERCADO	VARIEDAD O TIPO	CAT.	CALIBRE mm.	DIA/MES				
					9/6	10/6	11/6	12/6	13/6
LIMON	Alicante	Verna	I	3-4	84,53	84,03	84,53	84,53	84,53
	Malaga	Verna	I	3-4	-	89,00	88,00	89,00	88,00
	Murcia	Fino	I	3-4	89,39	89,39	89,39	89,39	89,39
	Murcia	Verna	I	3-4	87,12	88,56	88,56	89,06	89,56
NARANJA	Alicante	Navel Powel	I	1-5	35,04	35,04	35,04	35,04	35,04
	Alicante	Valencia late	I	1-5	38,75	38,75	38,75	38,75	38,75
	Sevilla	Salustiana	I	1-5	37,00	37,00	37,00	37,00	37,00
	Sevilla	Navel Powel	I	1-5	39,00	39,00	39,00	39,00	39,00

**FRUTAS DE PEPITA**

PRODUCTO	MERCADO	VARIEDAD O TIPO	CAT.	CALIBRE mm.	DIA/MES				
					9/6	10/6	11/6	12/6	13/6
MANZANA	Girona	Fuji	I	70-80	85,31	85,31	85,31	85,31	85,31
	Girona	Golden Delicious	I	70-80	71,64	71,64	71,64	71,64	71,64
	Girona	Granny Smith	I	70-80	78,96	78,96	78,96	78,96	78,96
	Girona	Red Delicious	I	70-80	88,29	88,29	88,29	88,29	88,29
	Girona	Royal Gala	I	65-70	91,07	91,07	91,07	91,07	91,07
	Lleida	Fuji	I	70-80	68,00	-	68,00	-	-
	Lleida	Golden Delicious	I	70-80	54,41	54,39	54,49	55,44	53,91
	Zaragoza	Golden Delicious	I	70-80	56,84	56,84	56,84	56,84	56,84
PERA	Lleida	Conferencia	I	60-65	72,85	70,69	70,85	70,12	70,08

**FRUTAS DE HUESO**

PRODUCTO	MERCADO	VARIEDAD O TIPO	CAT.	CALIBRE mm	DIA/MES				
					9/6	10/6	11/6	12/6	13/6
ALBARICOQUE	Murcia	Pepito	I	45-50	105,00	105,00	105,00	105,00	105,00
CEREZA	Zaragoza	-	I	22y+	247,74	238,51	227,29	303,02	-
CIRUELA	Murcia	Japonesa	I	40y+	86,78	86,78	86,78	86,78	86,78
MELOCOTÓN	Lleida	Pulpa amarilla	I	A/B	-	-	-	-	75,00
	Lleida	Pulpa blanca	I	A/B	-	-	-	78,18	73,00
	Lleida	Paraguay	I	A/B	-	-	77,00	78,00	73,00
	Murcia	Pulpa amarilla	I	A/B	78,75	78,75	78,75	78,75	78,75
	Murcia	Paraguay	I	A/B	79,55	79,55	79,55	79,55	79,55
NECTARINA	Lleida	Pulpa amarilla	I	A/B	-	-	80,00	81,00	75,92
	Murcia	Pulpa amarilla	I	A/B	78,51	78,51	78,51	78,51	78,51

<b>I-5 PRECIOS EN MERCADOS REPRESENTATIVOS - FRUTAS Y HORTALIZAS</b>
--

**PRECIOS DE PRODUCTOS NACIONALES**

Mercados representativos de producción

Rgtos. CE 1234/2007 y 543/2011

En €/100 kg, a salida agrupación de productores, envasado, sin I.V.A, incluyendo el precio del envase.

**HORTALIZAS**

PRODUCTO	MERCADO	VARIEDAD O TIPO	CAT.	CALIBRE mm.	DIA/MES					
					9/6	10/6	11/6	12/6	13/6	14/6
AJO	Cuenca	Morado	I	45-55	158,00	158,00	158,00	158,00	158,00	-
BERENJENA	Almería	Alargada	I	40y+	25,59	26,19	30,15	31,75	32,95	-
CALABACÍN	Almería	-	I	14-21	20,24	25,40	28,17	29,41	31,44	-
CHAMPIÑÓN	La Rioja	Cerrado	I	30-65	134,35	134,28	134,52	135,40	134,01	-
COLIFLOR	La Rioja	Coronada	I	-	22,72	20,45	20,45	20,45	20,45	-
ESPARRAGO	Navarra	Blanco	I	16y+	313,00	313,00	313,00	313,00	313,00	-
JUDÍA VERDE	Almería	Plana	I	-	72,22	-	90,00	-	88,89	-
	Almería	Redonda	I	-	82,00	-	88,00	-	84,44	-
	Granada	Plana	I	-	107,44	107,44	100,00	111,36	113,22	113,22
MELÓN	Almería	Piel de Sapo	I	-	30,00	-	40,00	-	35,00	-
	Murcia	Galia	I	800-1250g	68,18	68,18	68,18	68,18	68,18	-
	Murcia	Amarillo	I	-	50,00	50,00	50,00	50,00	50,00	-
	Murcia	Piel de Sapo	I	-	60,61	60,61	60,61	60,61	60,61	-
PEPINO	Almería	Liso	I	350-500 gr	52,00	57,00	50,00	50,00	50,00	48,00
PIMIENTO	Almería	Verde Alargado	I	40y+	44,07	44,07	44,07	44,07	44,07	-
	Murcia	Cuadrado color (rojo y amarillo)	I	70y+	125,87	125,87	125,87	125,87	125,87	-
	Murcia	Cuadrado verde	I	70y+	90,91	90,91	90,91	90,91	90,91	-
SANDIA	Almería	con pepitas	I	-	20,75	-	26,14	-	24,68	-
	Almería	sin pepitas	I	-	36,00	-	32,68	-	32,68	-
TOMATE	Almería	Racimo	I	-	-	55,29	57,65	61,18	61,00	78,00
	Almería	Redondo	I	57-100	-	56,00	54,00	53,00	54,00	62,00
	Granada	Redondo	I	57-100	60,00	57,00	56,00	52,00	51,00	49,00
	Granada	Cereza	I	-	136,00	128,00	119,00	125,00	119,00	130,00
	Murcia	Redondo	I	57-100	70,00	70,00	70,00	70,00	70,00	-
ZANAHORIA	Cádiz	-	I	-	53,00	53,00	53,00	53,00	53,00	-

<b>I-6 PRECIOS EN MERCADOS REPRESENTATIVOS VACUNO Y OVINO</b>
---

**A) BOVINO**

**1.- PRECIO MEDIO NACIONAL (Euro/100 kg Canal) DE CANALES DE BOVINO PESADO  
SEGÚN MODELO COMUNITARIO DE CLASIFICACIÓN R(CE) Nº 1249/2008.**

CATEGORÍA	CLASE DE CONFORMACIÓN Y DE ESTADO DE ENGRASAMIENTO	Semana 02-08/06 2014	Semana 09-15/06 2014	Variación
<b>Categoría A: Canales de machos jóvenes sin castrar de más de un año y menos de dos años</b>	Muy buena y poco cubierta (U-2)	397,26	389,08	-8,18
	Muy buena y cubierta (U-3)	393,94	384,02	-9,92
	Precio medio ponderado Categoría U	395,17	385,89	-9,28
	Buena y poco cubierta (R-2)	374,64	368,59	-6,05
	Buena y cubierta (R-3)	372,08	368,46	-3,62
	Precio medio ponderado Categoría R	373,03	368,51	-4,52
<b>Categoría D: Canales de hembras que hayan parido</b>	Mediocre y poco cubierta (P-2)	199,20	201,09	1,89
	Mediocre y cubierta (P-3)	208,72	200,81	-7,91
	Precio medio ponderado Categoría P	205,58	200,90	-4,68
	Buena y cubierta (R-3)	261,32	263,39	2,07
	Buena y grasa (R-4)	272,48	271,33	-1,16
	Precio medio ponderado Categoría R	264,11	265,37	1,26
<b>Categoría E: Canales de otras hembras</b>	Muy buena y poco cubierta (U-2)	431,04	425,58	-5,46
	Muy buena y cubierta (U-3)	419,27	419,21	-0,05
	Precio medio ponderado Categoría U	425,39	422,52	-2,86
	Buena y poco cubierta (R-2)	398,11	392,10	-6,01
	Buena y cubierta (R-3)	412,89	407,63	-5,25
	Buena y grasa (R-4)	400,79	390,39	-10,39
Precio medio ponderado Categoría R	403,94	397,87	-6,07	
<b>Categoría O: Canales de otras hembras</b>	Menos buena y poco cubierta (O-2)	355,31	363,45	8,14
	Menos buena y cubierta (O-3)	367,45	365,17	-2,28
	Menos buena y grasa (O-4)	398,00	387,69	-10,31
Precio medio ponderado Categoría O	362,12	365,14	3,03	

**I-6 PRECIOS EN MERCADOS REPRESENTATIVOS VACUNO Y OVINO****2.-PRECIO MEDIO NACIONAL DEL BOVINO (Euro/100 kg)**

<b>BOVINO VIVO</b>	<b>Semana 02-08/06 2014</b>	<b>Semana 09-15/06 2014</b>	<b>Variación</b>
Machos hasta 480 Kg. vivo	225,96	224,85	-1,11
Machos de más de 480 kg. vivo	203,99	202,19	-1,81
Hembras que hayan parido	106,48	107,51	1,03
Otras hembras de hasta 380 Kg. vivo	235,15	233,68	-1,47
Otras hembras de más de 380 Kg. vivo	227,63	221,76	-5,88

**3.-PRECIO MEDIO NACIONAL DE OTROS ANIMALES DE LA ESPECIE BOVINA ( R(CE) N° 2273/2002).**

<b>OTROS BOVINOS</b>	<b>Semana 02-08/06 2014</b>	<b>Semana 09-15/06 2014</b>	<b>Variación</b>
Terneros de ocho días a cuatro semanas			
tipo cruzado	301,50	300,25	-1,25
tipo frisón/país	115,25	119,25	4,00
<i>Media ponderada nacional (Euro/Cabeza )</i>	208,38	209,75	1,38
Bovinos ligeros comprendidos entre seis y doce meses			
tipo cruzado	280,96	278,11	-2,85
tipo frisón/país	197,04	194,19	-2,85
<i>Media ponderada nacional (Euro/100 kg Vivo )</i>	251,59	248,74	-2,85

**B) CORDEROS****1.-PRECIOS MEDIOS NACIONALES DE CANALES DE OVINO FRESCAS O REFRIGERADAS R(CE) N° 315/2002  
. Euro/100 Kg Canal**

<b>CORDEROS I y II</b>	<b>Semana 02-08/06 2014</b>	<b>Semana 09-15/06 2014</b>	<b>Variación</b>
Corderos I (12 a 13 kg/canal)	627,00	630,91	3,91
Corderos II (13,1 a 16 kg/canal)	496,32	499,22	2,90
<i>Media ponderada</i>	561,66	565,06	3,40

**2.-PRECIOS MEDIOS DE CANALES DE OVINO FRESCAS O REFRIGERADAS EN LOS MERCADOS NACIONALES REPRESENTATIVOS PARA LA C.E.**

<b>MERCADO REPRESENTATIVO Cordero 9-19 kg</b>	<b>Semana 02-08/06 2014</b>	<b>Semana 09-15/06 2014</b>	<b>Variación</b>
Escorxador Mercabarna	639,73	610,69	-29,04
Mat. Valencia	652,04	651,04	-1,00
Mercamadrid	636,56	636,56	0,00
Albacete	633,99	633,99	0,00
Extremadura	570,54	570,54	0,00
Medina del Campo	666,67	686,67	20,00
Talavera de la Reina	593,79	593,79	0,00
Zaragoza	658,35	658,35	0,00
<i>Media ponderada nacional</i>	625,42	629,30	3,88

**PRECIOS EN MERCADOS REPRESENTATIVOS - PRODUCTOS GANADEROS****D) - PORCINO**

CLASIFICACIÓN EUROPEA (CE) Nº 1249/2008.

Euro/100 kg Canal

MERCADO REPRESENTATIVO	Clase E			Clase U			Clase R		
	Semana 02-08/06 2014	Semana 09-15/06 2014	Variación	Semana 02-08/06 2014	Semana 09-15/06 2014	Variación	Semana 02-08/06 2014	Semana 09-15/06 2014	Variación
<b>LONJAS</b>									
Ebro	175,85	178,64	2,79	177,09	179,91	2,82	175,55	178,37	2,82
Mercalleida	175,09	177,88	2,79	176,32	179,14	2,82	174,78	177,60	2,82
Segovia	181,51	181,91	0,40	181,89	183,20	1,31	196,27	197,58	1,31
Silleda	183,95	183,95	0,00	188,58	188,58	0,00	--	--	--
Conjunto de Lonjas Media Ponderada	176,97	178,94	1,97	178,04	180,21	2,17	179,67	182,15	2,48
<b>MATADEROS</b> Media Ponderada	180,01	182,75	2,75	178,51	180,46	1,95	188,65	190,33	1,68
<b>Media Nacional</b>	<b>178,84</b>	<b>181,36</b>	<b>2,52</b>	<b>177,66</b>	<b>179,45</b>	<b>1,79</b>	<b>177,06</b>	<b>178,79</b>	<b>1,73</b>

**PRECIOS EN MERCADOS REPRESENTATIVOS - PRODUCTOS GANADEROS - PORCINO.****E) - PORCINO PRECOZ  
LECHONES, OTRAS CALIDADES.**

Euro/100 Kg vivo

<b>Cerdas de Desvieje</b>	<b>Semana 02-08/06 2014</b>	<b>Semana 09-15/06 2014</b>	<b>Variación</b>
Cerdas de Desvieje	74,40	75,03	0,63
<b>CERDOS CEBADOS</b>			
Categoría U	136,80	140,35	3,55
<b>LECHONES</b>			
Lleida.Base 20kg de peso.	212,50	210,00	-2,50
Segovia.Base 20kg de peso.	255,00	250,00	-5,00
Normal.Base 20kg de peso.	229,97	227,02	-2,95

**F) -TRONCO IBÉRICO**

Euro/100 Kg vivo

<b>LECHONES</b>	<b>Semana 02-08/06 2014</b>	<b>Semana 09-15/06 2014</b>	<b>Variación</b>
Base 23 Kg.	484,73	471,19	-13,54
<b>DESVIEJE</b>			
Reproductores de desvieje	160,87	160,87	0,00
<b>CEBADOS</b>			
Marranillos, de 35 a 60 Kg.	371,65	371,65	0,00
Primals, de 60 a 100 Kg.	--	--	--
Cerdos cebados de pienso (extensivo)	244,30	239,35	-4,96
Cerdos cebados de bellota	--	--	--



GOBIERNO  
DE ESPAÑA

MINISTERIO  
DE AGRICULTURA, ALIMENTACIÓN  
Y MEDIO AMBIENTE