



18 de julio 2012

Índice:

1. Precios Medios Nacionales, comentarios y gráficos

2. Precios en Mercados Representativos UE

- 2.1 Cereales
- 2.2 Vinos de mesa
- 2.3 Aceites y Semillas
- 2.4 Frutas y Hortalizas
- 2.5 Vacuno
- 2.6 Ovino
- 2.7 Porcino



GOBIERNO
DE ESPAÑA

MINISTERIO
DE AGRICULTURA, ALIMENTACIÓN
Y MEDIO AMBIENTE

SECRETARÍA GENERAL TÉCNICA

Subdirección General de Estadística

sgestadi@magrama.es

<http://www.magrama.gob.es/es/estadistica/temas/default.aspx>

Publicación elaborada por la
Secretaría General Técnica
Subdirección General de Estadística



MINISTERIO DE AGRICULTURA, ALIMENTACIÓN Y MEDIO AMBIENTE

Edita

© Ministerio de Agricultura, Alimentación y Medio Ambiente
Secretaría General Técnica
Centro de Publicaciones
Catálogo de Publicaciones de la Administración General del Estado:
<http://publicacionesoficiales.boe.es/>

N.I..P.O.: 280-12-019-0

Se permite la utilización, copia o reproducción de los datos de este Boletín siempre que se cite expresamente su procedencia

CEREALES (▲): Importante subida de los cereales grano; trigo blando panificable (3,75%), maíz grano (1,49%), cebada pienso (0,99%) y arroz cáscara (0,39%).

VINO DE MESA: Elevada subida del vino de mesa blanco (5,31%) y descenso del vino tinto (-0,55%).

ACEITES VEGETALES (▲): Subida del aceite de oliva virgen (0,95%), lampante de oliva (0,34%) y refinado de girasol (1,85%).

FRUTA DE HUESO (▲): Salvo el leve descenso registrado en ciruela (-2,75%), se producen avances en las cotizaciones de albaricoque (36,34%), cereza (9,83%) y melocotón (7,27%).

HORTALIZAS: El comportamiento de los productos hortícolas es dispar. Se aprecia la judía verde plana (8,63%), el melón Piel de Sapo (13,72%) y el pimiento verde italiano (3,96%). Permanece invariable la lechuga romana y bajan sandía con pepitas (-4,73%) y tomate liso (-20,76%). Subida en patata (16,06%).

VACUNO: El precio de las canales de ternera se repite, anotando una leve subida (0,12%), mientras que los precios de las canales de añojo han descendido esta semana (-1,74%). Los animales para vida mantienen sus precios similares a los de la semana anterior (0,32%).

CORDERO (▲): El precio de la canal de cordero sube (3,92% de media).

PORCINO (=): Sin apenas variaciones en las cotizaciones de las canales de porcino de capa blanca. El precio del lechón base 20 kg cede (-0,81%).

POLLOS (=): La carne de pollo mantiene sus cotizaciones (0,09%).

HUEVOS (▼): El precio de los huevos Clase L baja (-0,79%), mientras que los de Clase M cotizan a los mismos valores que los reseñados la semana precedente.

CONEJO (▼): Leve descenso de las cotizaciones del conejo vivo de granja (-0,74%).

PRODUCTOS AGRARIOS (especificaciones)		Semana 27 02-08/07 2012	Semana 28 09-15/07 2012	Variación semanal euros	Variación semanal %
AGRICOLAS					
(1)	Trigo blando panificable (€/t)	244,20	253,36	9,16	3,75
(1)	Cebada pienso (€/t)	224,43	226,65	2,22	0,99
(1)	Maíz grano (€/t)	232,97	236,45	3,48	1,49
(4)	Arroz cáscara (€/t)	316,87	318,09	1,22	0,39
(1)	Alfalfa (€/t)	185,50	185,65	0,15	0,08
(2)	Vino blanco sin indicación geográfica (€/hgdo)	3,20	3,37	0,17	5,31
(2)	Vino tinto sin indicación geográfica (€/hgdo, 12p. color)	3,61	3,59	-0,02	-0,55
(3)	Aceite de oliva virgen de 0,8 a 2° (€/100 kg)	167,15	168,74	1,59	0,95
(3)	Aceite de oliva lampante, más de 2° (€/100 kg)	158,03	158,56	0,53	0,34
(3)	Aceite de orujo crudo (€/100 kg)	77,91	77,91	0,00	0,00
(3)	Aceite girasol refinado (€/100 kg)	104,60	106,53	1,93	1,85
(4)	Albaricoque (€/100 kg)	66,31	90,41	24,10	36,34
(4)	Cereza (€/100 kg)	162,16	178,10	15,94	9,83
(4)	Ciruela (€/100kg)	46,30	45,03	-1,27	-2,75
(4)	Melocotón (€/100 kg)	43,94	47,13	3,19	7,27
(4)	Judía verde tipo plana (€/100 kg)	117,88	128,05	10,17	8,63
(4)	Lechuga Romana (€/100 kg)	37,56	37,56	0,00	0,00
(4)	Melón Piel de Sapo (€/100 kg)	22,46	25,54	3,08	13,72
(4)	Pimiento verde tipo italiano (€/100 kg)	35,19	36,58	1,39	3,96
(4)	Sandía con pepitas (€/100 kg)	11,98	11,41	-0,57	-4,73
(4)	Tomate liso (€/100 kg)	59,00	46,75	-12,25	-20,76
(4)	Patata (€/100 kg)	27,65	32,09	4,44	16,06
GANADEROS					
(5)	Ternera, conjunto clases (€/100 kg canal)	369,31	369,76	0,45	0,12
(5)	Añojo, buena conformación (€/100 kg canal)	371,91	365,45	-6,46	-1,74
(5)	Bovino vivo, conjunto categorías (€/100 kg vivo)	197,12	197,75	0,63	0,32
(5)	Corderos 9-19 kilos (€/100 kg canal)	550,50	571,82	21,32	3,87
(5)	Corderos 12-16 kilos (€/100 kg canal)	522,46	543,16	20,70	3,96
(5)	Porcino 60-55% magro (€/100 kg canal)	179,12	179,24	0,12	0,07
(5)	Porcino 50-55% magro (€/100 kg canal)	177,64	177,63	-0,01	-0,01
(5)	Porcino <50% magro (€/100 kg canal)	175,09	175,06	-0,03	-0,02
(5)	Lechón 20 kg (€/unidad)	42,07	41,73	-0,34	-0,81
(6)	Pollo, media de canales del 83% y 65% rdto. (€/100 kg canal)	180,28	180,44	0,16	0,09
(7)	Huevos - Clase L (€/docena)	1,27	1,26	-0,01	-0,79
(7)	Huevos - Clase M (€/docena)	1,14	1,14	0,00	0,00
(8)	Conejo 1,8-2,2 kilo, vivo (€/100 kg)	177,20	175,88	-1,32	-0,74

Posición comercial: (1) Entrada industria ; (2) Salida bodega; (3) Salida almazara; (4) Granel; s/árbol, finca,almacén agricultor,alhóndiga,lonja; (5) Entrada matadero; (6) Salida muelle matadero; (7) Salida muelle centro de embalaje; (8) Salida granja; (9) Precio pagado al ganadero

PORCINO: REVISIÓN DE LAS SERIES DE PORCINO SEUROP Y LECHONES DESDE ENERO DE 2012 (semana 12 - ISC del 28 marzo 2012)

PRECIOS MEDIOS NACIONALES

■ antepenúltima campaña
■ penúltima campaña
■ campaña actual

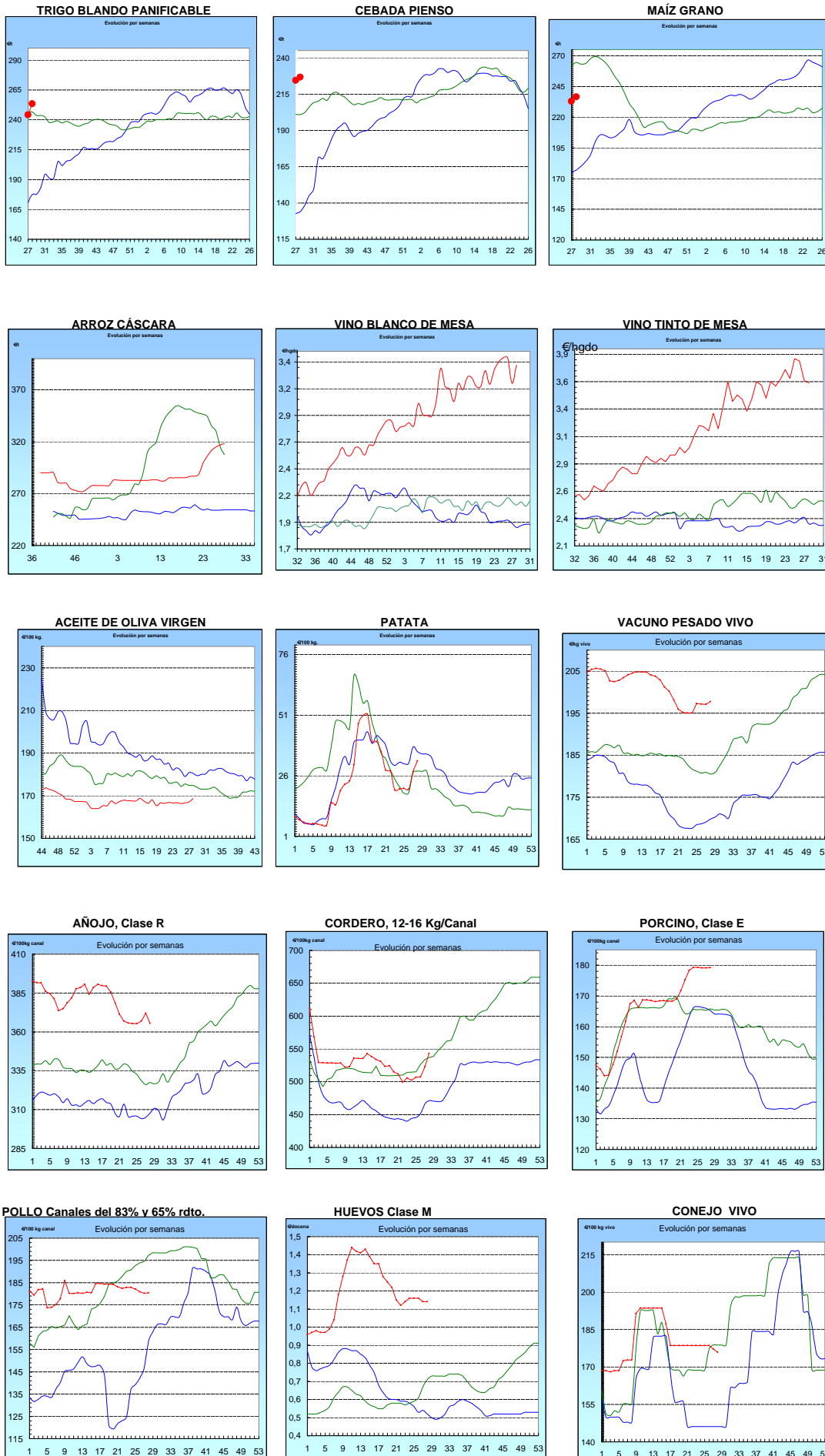

I-2 PRECIOS EN MERCADOS REPRESENTATIVOS - CEREALES

Precios en €/T.
Trigos Rgto. CE 1784/03

Precios de comercio al por mayor. Mercancía nacional y/o importada, sobre vehículo en posición almacén

PRODUCTO	MERCADO REPRESENTATIVO	Semana 2-8/07 2012	Semana 9-15/07 2012	Variación
TRIGO BLANDO PANIFICABLE	Alava	237,00	246,00	9,00
	Albacete	234,00	237,00	3,00
	Avila	221,00	243,00	22,00
	Barcelona	243,00	254,00	11,00
	Burgos	226,95	235,15	8,20
	Cadiz	240,00	250,00	10,00
	Cantabria	230,00	230,00	0,00
	Córdoba	246,00	246,00	0,00
	Cuenca	234,00	237,00	3,00
	Gerona	243,00	254,00	11,00
	Huesca	230,00	244,00	14,00
	León	235,00	240,00	5,00
	Orense	239,00	248,00	9,00
	Palencia	225,60	234,60	9,00
	Rioja	237,00	246,00	9,00
	Salamanca	220,00	238,80	18,80
	Sevilla	236,80	247,60	10,80
	Soria	234,02	234,02	0,00
	Tarragona	236,00	255,00	19,00
	Teruel	240,00	250,00	10,00
Valencia	240,00	255,00	15,00	
Valladolid	230,10	234,80	4,70	
Zamora	229,90	234,50	4,60	
Zaragoza	240,00	255,00	15,00	
TRIGO DURO	Burgos	248,50	240,00	-8,50
	Córdoba	270,00	270,00	0,00
	Zamora	260,00	262,00	2,00
	Zaragoza	270,00	270,00	0,00

I-2 PRECIOS EN MERCADOS REPRESENTATIVOS - CEREALES

Precios en €/T.
Cebada Rto. CE 1784/03

Precios de comercio al por mayor. Mercancía nacional y/o importada, sobre vehículo en posición almacén

PRODUCTO	MERCADO REPRESENTATIVO	Semana 2-8/07 2012	Semana 9-15/07 2012	Variación
CEBADA PIENSO	Alava	220,00	230,00	10,00
	Albacete	222,00	227,10	5,10
	Avila	217,00	231,00	14,00
	Barcelona	227,00	232,00	5,00
	Burgos	218,27	226,27	8,00
	Cantabria	223,00	223,00	0,00
	Ciudad Real	215,30	222,10	6,80
	Coruña	235,00	240,00	5,00
	Gerona	227,00	232,00	5,00
	Granada	219,00	220,00	1,00
	Guadalajara	210,80	234,60	23,80
	Huesca	213,80	223,80	10,00
	Leon	225,00	230,00	5,00
	Lerida	220,00	232,00	12,00
	Murcia	234,00	237,00	3,00
	Navarra	220,00	230,00	10,00
	Orense	233,00	240,00	7,00
	Palencia	217,80	226,60	8,80
	Rioja	220,00	230,00	10,00
	Salamanca	215,30	227,70	12,40
	Segovia	216,20	224,20	8,00
	Sevilla	230,80	234,80	4,00
	Soria	219,00	227,00	8,00
	Tarragona	227,00	232,00	5,00
	Teruel	215,00	220,00	5,00
	Toledo	216,80	223,90	7,10
Valladolid	216,40	225,00	8,60	
Zaragoza	215,00	224,00	9,00	
CEBADA MALTA	Burgos	250,00	250,00	0,00
	Guadalajara	250,00	253,00	3,00
	Huesca	235,00	239,00	4,00
	Navarra	224,00	224,00	0,00
	Palencia	250,00	250,00	0,00
	Segovia	260,00	263,00	3,00

I-2 PRECIOS EN MERCADOS REPRESENTATIVOS - CEREALES

Precios en €T.
 Maíz Rgto. CE 1784/03
 Arroz cáscara Rgto. CE 1785/03

Maíz grano, precios de comercio al por mayor. Mercancia nacional y/o importada, sobre vehículo en almacén
 Arroz cáscara precios a salida almacén agricultor

PRODUCTO	MERCADO REPRESENTATIVO	Semana 2-8/07 2012	Semana 9-15/07 2012	Variación
MAIZ-GRANO	Albacete	233,50	247,80	14,30
	Asturias	238,00	245,00	7,00
	Avila	235,00	243,00	8,00
	Badajoz	231,00	240,00	9,00
	Barcelona	237,00	248,00	11,00
	Coruña	238,00	250,00	12,00
	Gerona	237,00	248,00	11,00
	Huesca	229,60	238,00	8,40
	León	238,00	240,00	2,00
	Lérida	240,00	252,00	12,00
	Madrid	240,00	250,00	10,00
	Murcia	237,00	237,00	0,00
	Navarra	238,00	246,00	8,00
	Pontevedra	238,00	250,00	12,00
	Rioja	245,00	250,00	5,00
	Salamanca	232,30	239,90	7,60
	Sevilla	235,20	244,00	8,80
	Tarragona	234,00	245,00	11,00
	Teruel	230,00	245,00	15,00
	Valencia	241,00	255,00	14,00
Valladolid	237,50	238,10	0,60	
Zaragoza	230,00	245,00	15,00	
ARROZ CASCARA	Valencia Japónica (Redondo)	320,00	320,00	0,00
ARROZ BLANCO EXTRA	Tarragona	580,00	580,00	0,00
	Valencia	545,00	545,00	0,00

**I-3 PRECIOS EN MERCADOS REPRESENTATIVOS
VINOS BLANCO Y TINTO SIN INDICACION GEOGRAFICA
Reglamentos C.E 479/2008 y 436/2009**

**En €/hgdo, salida bodega, a granel, pago al contado sin I.V.A.
Precio de vino tinto referido al producto de 12 puntos de color**

PRODUCTO	MERCADO REPRESENTATIVO	Semana 2-8/07 2012	Semana 9-15/07 2012	Variación €
VINO BLANCO	Albacete	3,74	3,89	0,15
	Badajoz	4,05	4,05	0,00
	Ciudad Real	3,15	3,60	0,44
	Cuenca	3,59	3,59	0,00
	Toledo	2,40	2,40	0,00
VINO TINTO	Albacete	3,73	3,74	0,01
	Ciudad Real	3,88	3,84	-0,04
	Cuenca	3,81	3,81	0,00
	Murcia	3,26	3,61	0,36
	Toledo	2,82	2,58	-0,24
	Valencia	3,77	3,77	0,00

I-4 PRECIOS EN MERCADOS REPRESENTATIVOS DE ACEITES

Aceites. Precios sobre almazara, en €/100 kg, sin I.V.A.Rgtos C.E. 865/04 y 826/08

Semilla de girasol. Precios en centros de demanda, en €/100 kg, sin I.V.A. Rgto C.E.E. 3405/93

PRODUCTO Y ESPECIFICACIONES	MERCADO REPRESENTATIVO	Semana 2-8/07 2012	Semana 9-15/07 2012	Variación €
ACEITE DE OLIVA VIRGEN EXTRA Menos de 0,8°	Badajoz	177,30	177,30	0,00
	Ciudad Real	174,00	176,00	2,00
	Córdoba	175,19	178,75	3,56
	Granada	180,00	180,00	0,00
	Jaén	176,85	179,45	2,60
	Málaga	176,00	176,00	0,00
	Sevilla	180,19	179,19	-1,00
	Tarragona Toledo	177,30 174,00	177,30 177,00	0,00 3,00
ACEITE DE OLIVA VIRGEN De 0,8° a 2°	Badajoz	168,30	168,30	0,00
	Córdoba	166,41	169,50	3,09
	Granada	162,00	162,00	0,00
	Jaén	167,85	169,20	1,35
	Sevilla	169,27	169,26	-0,01
	Tarragona	168,28	168,28	0,00
	Toledo	164,00	166,00	2,00
ACEITE DE OLIVA LAMPANTE Más de 2°	Córdoba	161,65	162,27	0,62
	Granada	150,00	150,00	0,00
	Jaén	159,30	160,45	1,15
	Málaga	160,00	160,00	0,00
	Sevilla	157,80	156,80	-1,00
	Tarragona	153,26	153,26	0,00
	Badajoz	156,30	156,30	0,00
ACEITE DE OLIVA REFINADO	Córdoba	167,38	168,85	1,47
	Jaén	168,90	169,75	0,85
	Sevilla	167,50	167,50	0,00
	Tarragona	168,28	171,29	3,01
ACEITE DE ORUJO CRUDO	Córdoba	78,40	78,40	0,00
	Jaén	77,20	77,20	0,00
	Tarragona	78,13	78,13	0,00
ACEITE DE ORUJO REFINADO	Córdoba	110,00	113,00	3,00
	Jaén	110,00	109,00	-1,00
	Tarragona	109,38	111,19	1,80
ACEITE DE GIRASOL REFINADO	Córdoba	104,40	105,15	0,75
	Sevilla	104,40	104,95	0,55
	Tarragona	105,00	109,50	4,50

I-5 PRECIOS EN MERCADOS REPRESENTATIVOS - FRUTAS Y HORTALIZAS
PRECIOS DE PRODUCTOS NACIONALES

Mercados representativos de producción

Rgtos. CE 1234/2007 y 543/2011

En €/100 kg, a salida agrupación de productores, envasado, sin I.V.A, incluyendo el precio del envase.

CITRICOS

PRODUCTO	MERCADO	VARIEDAD O TIPO	CAT.	CALIBRE mm.	DIA/MES				
					9/7	10/7	11/7	12/7	13/7
LIMON	Alicante	Verna	I	3-4	69,00	72,65	70,25	69,00	68,97
	Murcia	Verna	I	3-4	71,05	74,00	74,12	74,50	72,41

FRUTAS DE PEPITA

PRODUCTO	MERCADO	VARIEDAD O TIPO	CAT.	CALIBRE mm.	DIA/MES				
					9/7	10/7	11/7	12/7	13/7
MANZANA	Girona	Golden Delicious	I	70-80	54,85	54,85	54,85	54,85	54,85
	Girona	Granny Smith	I	70-80	61,08	61,08	61,08	61,08	61,08
	Lleida	Golden Delicious	I	70-80	47,37	49,17	49,37	46,76	48,01
PERA	Lleida	Conferencia	I	60-65	52,25	48,97	54,38	53,43	52,99
	Lleida	Limonera	I	65-70	-	-	85,00	80,00	80,00

FRUTAS DE HUESO

PRODUCTO	MERCADO	VARIEDAD O TIPO	CAT.	CALIBRE mm.	DIA/MES				
					9/7	10/7	11/7	12/7	13/7
CEREZA	Zaragoza	Conjunto variedades	I	22y+	201,69	199,11	-	193,90	191,39
CIRUELA	Murcia	Japonesa	I	40y+	85,00	85,00	85,00	85,00	85,00
MELOCOTÓN	Lleida	Pulpa amarilla	I	A/B	74,84	75,10	75,98	74,18	73,94
	Lleida	Pulpa blanca	I	A/B	70,00	-	-	73,00	71,00
	Lleida	Paraguayo	I	A/B	99,14	100,25	101,38	97,40	95,97
	Murcia	Pulpa amarilla	I	A/B	65,00	65,00	65,00	65,00	65,00
	Murcia	Paraguayo	I	A/B	113,64	113,64	113,64	113,64	113,64
NECTARINA	Lleida	Pulpa amarilla	I	A/B	85,05	85,88	88,14	82,53	82,82
	Lleida	Pulpa blanca	I	A/B	75,80	80,97	81,58	73,48	75,58
	Lleida	Platerina	I	A/B	130,00	-	-	136,36	130,00
	Murcia	Pulpa amarilla	I	A/B	80,00	80,00	80,00	80,00	80,00

I-5 PRECIOS EN MERCADOS REPRESENTATIVOS - FRUTAS Y HORTALIZAS
PRECIOS DE PRODUCTOS NACIONALES

Mercados representativos de producción

Rgtos. CE 1234/2007 y 543/2011

En €100 kg, a salida agrupación de productores, envasado, sin I.V.A, incluyendo el precio del envase.

HORTALIZAS

PRODUCTO	MERCADO	VARIEDAD O TIPO	CAT.	CALIBRE mm.	DIA/MES				
					9/7	10/7	11/7	12/7	13/7
AJO	Cuenca	Blanco	I	50-80	198,15	198,15	198,15	198,15	198,15
	Cuenca	Morado	I	50-80	210,55	210,55	210,55	210,55	210,55
BERENJENA	Almería	Alargada	I	40y+	38,42	40,00	33,91	34,00	34,00
CALABACIN	Almería	-	I	14-21	25,83	25,49	25,61	26,11	27,22
CEBOLLA	Albacete	Amarilla	I	-	9,50	9,50	9,50	9,50	9,50
CHAMPIÑÓN	La Rioja	Cerrado	I	30-65	141,06	137,73	139,75	139,92	138,38
COLIFLOR	La Rioja	Coronada	I	16-20	50,11	50,11	50,11	50,11	50,11
JUDIA VERDE	Almería	Plana	I	-	96,67	95,24	87,58	-	-
MELON	Almería	Piel de Sapo	I	-	20,63	22,22	-	22,22	-
	Murcia	Amarillo	I	-	48,00	48,00	48,00	48,00	48,00
	Murcia	Galia	I	800-1.250 gr	46,00	46,00	46,00	46,00	46,00
PIMIENTO	Almería	Cuadrado color (rojo y amarillo)	I	70y+	80,00	80,00	84,44	84,44	-
	Murcia	Cuadrado color (rojo y amarillo)	I	70y+	84,09	84,09	84,09	84,09	84,09
	Murcia	Cuadrado verde	I	70y+	75,00	75,00	75,00	75,00	75,00
SANDIA	Murcia	Con pepitas	I	-	19,00	19,00	19,00	19,00	19,00
	Murcia	Sin pepitas	I	-	36,00	36,00	36,00	36,00	36,00
TOMATE	Almería	Redondo	I	57-100	41,18	37,14	35,26	38,57	44,76
	Almería	Racimo	I	M/MM/G/GG	38,00	31,00	31,00	31,76	39,00
	Murcia	Redondo	I	57-100	56,29	56,29	56,29	56,29	56,29

I-6 PRECIOS EN MERCADOS REPRESENTATIVOS VACUNO Y OVINO

A) BOVINO

**1.- PRECIO MEDIO NACIONAL (Euro/100 kg Canal) DE CANALES DE BOVINO PESADO
SEGÚN MODELO COMUNITARIO DE CLASIFICACIÓN R(CE) Nº 1249/2008.**

CATEGORÍA	CLASE DE CONFORMACIÓN Y DE ESTADO DE ENGRASAMIENTO	Semana 02-08/07 2012	Semana 09-15/07 2012	Variación
Categoría A: Canales de machos jóvenes sin castrar de más de un año y menos de dos años	Muy buena y poco cubierta (U-2)	389,93	389,73	-0,20
	Muy buena y cubierta (U-3)	382,29	383,89	1,60
	Precio medio ponderado Categoría U	385,12	386,05	0,94
	Buena y poco cubierta (R-2)	370,46	361,92	-8,54
	Buena y cubierta (R-3)	372,77	367,52	-5,24
	Precio medio ponderado Categoría R	371,91	365,45	-6,47
Categoría D: Canales de hembras que hayan parido	Mediocre y poco cubierta (P-2)	208,05	212,51	4,46
	Mediocre y cubierta (P-3)	186,26	183,86	-2,39
	Precio medio ponderado Categoría P	193,45	193,32	-0,13
	Buena y cubierta (R-3)	238,66	243,14	4,48
	Buena y grasa (R-4)	303,02	311,98	8,95
	Precio medio ponderado Categoría R	254,75	260,35	5,60
Categoría E: Canales de otras hembras	Menos buena y poco cubierta (O-2)	234,18	240,88	6,70
	Menos buena y cubierta (O-3)	234,35	233,90	-0,45
	Menos buena y grasa (O-4)	240,88	237,79	-3,10
	Precio medio ponderado Categoría O	236,02	236,03	0,01
	Muy buena y poco cubierta (U-2)	383,05	375,12	-7,93
	Muy buena y cubierta (U-3)	393,94	391,15	-2,79
	Precio medio ponderado Categoría U	388,28	382,81	-5,46
	Buena y poco cubierta (R-2)	379,33	375,79	-3,54
Buena y cubierta (R-3)	358,28	366,01	7,73	
Buena y grasa (R-4)	346,16	348,69	2,53	
Precio medio ponderado Categoría R	368,68	369,91	1,23	
Menos buena y poco cubierta (O-2)	326,27	334,49	8,22	
Menos buena y cubierta (O-3)	338,19	337,90	-0,29	
Menos buena y grasa (O-4)	325,00	325,00	0,00	
Precio medio ponderado Categoría O	331,23	335,54	4,32	

I-6 PRECIOS EN MERCADOS REPRESENTATIVOS VACUNO Y OVINO**2.-PRECIO MEDIO NACIONAL DEL BOVINO (Euro/100 kg)**

BOVINO VIVO	Semana 02-08/07 2012	Semana 09-15/07 2012	Variación
Machos hasta 480 Kg. vivo	221,33	221,33	0,00
Machos de más de 480 kg. vivo	205,72	206,79	1,07
Hembras que hayan parido	114,65	114,65	0,00
Otras hembras de hasta 380 Kg. vivo	214,45	214,98	0,52
Otras hembras de más de 380 Kg. vivo	202,73	203,99	1,26

3.-PRECIO MEDIO NACIONAL DE OTROS ANIMALES DE LA ESPECIE BOVINA (R(CE) N° 2273/2002).

OTROS BOVINOS	Semana 02-08/07 2012	Semana 09-15/07 2012	Variación
Terneros de ocho días a cuatro semanas			
tipo frisón/país	151,00	152,25	1,25
tipo cruzado	342,75	347,75	5,00
<i>Media ponderada nacional (Euro/Cabeza)</i>	246,88	250,00	3,13
Bovinos ligeros comprendidos entre seis y doce meses			
tipo frisón/país	190,65	192,05	1,40
tipo cruzado	261,62	263,50	1,88
<i>Media ponderada nacional (Euro/100 kg Vivo)</i>	236,78	238,49	1,71

B) CORDEROS**1.-PRECIOS MEDIOS NACIONALES DE CANALES DE OVINO FRESCAS O REFRIGERADAS R(CE) N° 315/2002
. Euro/100 Kg Canal**

CORDEROS I y II	Semana 02-08/07 2012	Semana 09-15/07 2012	Variación
Corderos I (12 a 13 kg/canal)	563,21	588,27	25,06
Corderos II (13,1 a 16 kg/canal)	481,71	498,06	16,35
<i>Media ponderada</i>	522,46	543,16	20,71

2.-PRECIOS MEDIOS DE CANALES DE OVINO FRESCAS O REFRIGERADAS EN LOS MERCADOS NACIONALES REPRESENTATIVOS PARA LA C.E.

MERCADO REPRESENTATIVO Cordero 9-19 kg	Semana 02-08/07 2012	Semana 09-15/07 2012	Variación
Barcelona	472,58	503,70	31,12
Madrid	533,66	573,66	40,00
Valencia	635,90	635,90	0,00
Albacete	537,75	566,09	28,34
Extremadura	507,84	540,56	32,71
Medina del Campo	642,50	642,50	0,00
Talavera de la Reina	523,77	543,77	20,00
Zaragoza	501,98	536,44	34,46
<i>Media ponderada nacional</i>	550,50	571,82	21,32

PRECIOS EN MERCADOS REPRESENTATIVOS - PRODUCTOS GANADEROS**D) - PORCINO**

CLASIFICACIÓN EUROPEA (CE) Nº 1249/2008.

Euro/100 kg Canal

MERCADO REPRESENTATIVO	Clase E			Clase U			Cat. II		
	Semana 02-08/07 2012	Semana 09-15/07 2012	Variación	Semana 02-08/07 2012	Semana 09-15/07 2012	Variación	Semana 02-08/07 2012	Semana 09-15/07 2012	Variación
LONJAS									
Ebro	177,27	177,41	0,14	175,81	175,81	0,00	174,28	174,28	0,00
Mercalleida	176,50	176,63	0,14	175,04	175,04	0,00	173,51	173,51	0,00
Segovia	180,77	180,91	0,14	179,28	179,28	0,00	181,90	181,90	0,00
Silleda	186,55	186,55	0,00	185,02	184,87	-0,14	--	--	--
Conjunto de Lonjas Media Ponderada	177,93	178,06	0,13	176,47	176,46	-0,01	175,47	175,47	0,00
MATADEROS Media Ponderada	180,30	180,43	0,12	178,82	178,80	-0,02	174,70	174,64	-0,06
Media Nacional	179,12	179,24	0,13	177,64	177,63	-0,01	175,09	175,06	-0,03

PORCINO: REVISIÓN DE LA SERIE DESDE ENERO 2012 (semana 12-ISC del 28 de marzo de 2012)

PRECIOS EN MERCADOS REPRESENTATIVOS - PRODUCTOS GANADEROS - PORCINO.**E) - PORCINO PRECOZ**
LECHONES, OTRAS CALIDADES.

Euro/100 Kg vivo

LECHONES	Semana 02-08/07 2012	Semana 09-15/07 2012	Variación
Normal.Base 20kg de peso.	210,37	208,63	-1,74
Segovia.Base 20kg de peso.	220,00	220,00	0,00
Lleida.Base 20kg de peso.	180,00	180,00	0,00
CERDOS CEBADOS			
Categoría U	136,79	136,78	-0,01
Cerdas de Desvieje			
Cerdas de Desvieje	69,51	69,51	0,00

PORCINO: REVISIÓN DE LAS SERIES DE LECHONES Y CERDAS DESDE ENERO 2012 (semana 12-ISC del 28 de marzo de 2012)

F) -TRONCO IBÉRICO

Euro/100 kg Vivo

LECHONES	Semana 02-08/07 2012	Semana 09-15/07 2012	Variación
Base 23 Kg.	174,08	174,93	0,85
DESVIEJE			
Reproductores de desvieje	82,61	81,00	-1,61
CEBADOS			
Marranillos, de 35 a 60 Kg.	--	--	--
Primals, de 60 a 100 Kg.	--	--	--
Cerdos cebados de pienso (extensivo)	150,31	151,45	1,15
Cerdos cebados de bellota	--	--	--



GOBIERNO
DE ESPAÑA

MINISTERIO
DE AGRICULTURA, ALIMENTACIÓN
Y MEDIO AMBIENTE