

# INFORME SEMANTAL COYUNTURA

## Índice:

- 1. Precios Medios Nacionales, comentarios y gráficos**
- 2. Precios en Mercados Representativos UE**
  - 1. Cereales**
  - 2. Vinos de mesa**
  - 3. Aceites y semillas**
  - 4. Frutas y Hortalizas**
  - 5. Vacuno**
  - 6. Ovino**
  - 7. Porcino**

31 de marzo de 2009



GOBIERNO  
DE ESPAÑA

MINISTERIO  
DE MEDIO AMBIENTE  
Y MEDIO RURAL Y MARINO

SUBSECRETARÍA

SECRETARÍA GENERAL TÉCNICA

Publicación elaborada por la  
Secretaría General Técnica  
Subdirección General de Estadística



Edita

**MINISTERIO DE MEDIO AMBIENTE Y MEDIO RURAL Y MARINO**  
**SECRETARÍA GENERAL TÉCNICA**

Se permite la utilización, copia o reproducción de los datos de este Boletín siempre que se cite expresamente su procedencia.

**CEREALES (=):** Precios prácticamente estables, con mínimas variaciones. La oferta y la demanda se mantienen firmes en sus pretensiones.

**VINOS DE MESA:** Se recuperan las cotizaciones en el mercado del vino a granel. Blancos y tintos suben en el entorno de tres puntos porcentuales.

**ACEITES VEGETALES (=):** Cotizaciones sin cambios significativos. Mercado paralizado

**CITRICOS:** Sube el limón un 5,71%, al iniciarse la recolección del “Verna”. Las variedades tardías del grupo Navel mantienen estable su cotización

**FRUTAS DE PEPITA (=):** Bajo ritmo de salidas de central y precios sostenidos.

**HORTALIZAS:** Dentro de las hortalizas de referencia destaca la depreciación del fresón (-36,25%), debido al incremento de oferta y menor demanda en los mercados europeos. La mayor subida corresponde a la patata (18,40%), al incrementarse la oferta de extratemprana en origen.

**VACUNO (=):** Una semana más los precios del bovino vivo permanecen estables (0,15%). El precio de la carne de ternera no sufre variación (-0,18%), mientras que el consumo del añejo se incrementa ligeramente impulsando sus cotizaciones al alza (0,88%).

**OVINO (=):** Con la llegada de la Semana Santa el consumo de carne de ovino se incrementa, lo que provoca una ligera subida de precio (cordero 9-19 kg 0,26% y cordero 12-16 kg 0,38%).

**PORCINO (=):** Repetición de precios en el porcino de capa blanca, sea cual sea su categoría. Como es habitual en la proximidad de la Pascua, la oferta se reduce y la demanda aumenta ligeramente.

**POLLO (▼):** El exceso de oferta de carne de pollo en el mercado ha propiciado una bajada en las cotizaciones de este tipo de carne (-3,39%) para intentar mantener la demanda.

**HUEVOS (=):** Estabilidad en el precio de los huevos. Equilibrio entre oferta y demanda.

**CONEJO (=):** Los precios del conejo de granja mantienen los niveles de la semana pasada.

PRODUCTOS AGRARIOS (especificaciones)		semana 12 16-22/03 2009	semana 13 23-29/03 2009	Variación semanal euros	Variación semanal %
<b>AGRICOLAS</b>					
(1)	Trigo blando panificable (€/t)	186,70	187,20	0,50	0,27
(9)	Trigo duro (€/t)	177,26	177,16	-0,10	-0,06
(1)	Cebada pienso (€/t)	135,60	135,12	-0,48	-0,35
(1)	Maíz grano (€/t)	149,32	149,68	0,36	0,24
(5)	Arroz cáscara (€/t)	447,89	450,45	2,56	0,57
(10)	Arroz blanco (€/t)	789,06	794,70	5,64	0,71
(1)	Alfalfa (€/t)	166,96	165,00	-1,96	-1,17
(2)	Vino blanco mesa (€/hectogrado)	2,42	2,49	0,07	2,89
(2)	Vino tinto mesa (€/hectogrado)	2,65	2,73	0,08	3,02
(3)	Aceite de oliva virgen de 0,8 a 2º (€/100 kg)	176,43	177,65	1,22	0,69
(3)	Aceite de oliva lampante, más de 2º (€/100 kg)	169,11	168,56	-0,55	-0,33
(3)	Aceite de orujo crudo (€/100 kg)	64,07	64,24	0,17	0,27
(3)	Aceite girasol refinado (€/100 kg)	70,82	70,66	-0,16	-0,23
(5)	Limón (€/100 kg)	6,30	6,66	0,36	5,71
(4)	Naranja Grupo Navel (€/100 kg)	23,38	23,25	-0,13	-0,56
(5)	Manzana Golden (€/100 kg)	32,50	32,50	0,00	0,00
(5)	Pera Blanquilla (€/100 kg)	70,00	70,00	0,00	0,00
(5)	Cebolla (€/100 kg)	16,01	16,66	0,65	4,06
(5)	Lechuga Romana (€/100 kg)	20,47	21,56	1,09	5,32
(5)	Fresón(€/100 kg)	200,00	127,50	-72,50	-36,25
(5)	Pimiento verde tipo italiano (€/100 kg)	139,94	144,74	4,80	3,43
(5)	Judía verde tipo plana (€/100 kg)	222,29	186,69	-35,60	-16,02
(5)	Tomate liso (€/100 kg)	65,42	62,48	-2,94	-4,49
(5)	Zanahoria (€/100 kg)	30,85	30,85	0,00	0,00
(5)	Patata (€/100 kg)	21,90	25,93	4,03	18,40
<b>GANADEROS</b>					
(6)	Ternera, conjunto clases (€/100 kg canal)	336,81	336,22	-0,59	-0,18
(6)	Añojo, buena conformación (€/100 kg canal)	315,05	317,81	2,76	0,88
(6)	Bovino vivo, conjunto categorías (€/100 kg vivo)	181,64	181,91	0,27	0,15
(6)	Corderos 9-19 kilos (€/100 kg canal)	487,81	489,07	1,26	0,26
(6)	Corderos 12-16 kilos (€/100 kg canal)	480,92	482,73	1,81	0,38
(6)	Porcino 60-55% magro (€/100 kg canal)	148,90	148,82	-0,08	-0,05
(6)	Porcino 50-55% magro (€/100 kg canal)	146,64	146,49	-0,15	-0,10
(6)	Porcino <50% magro (€/100 kg canal)	144,95	144,83	-0,12	-0,08
(6)	Lechon 20 kg (€/unidad)	44,36	44,26	-0,10	-0,23
(7)	Pollo, media canales del 83% y 65% rdt. (€/100 kg canal)	169,59	163,84	-5,75	-3,39
(8)	Huevos - Clase L (€/docena)	0,94	0,94	0,00	0,00
(8)	Huevos - Clase M (€/docena)	0,88	0,88	0,00	0,00
(5)	Conejo 1,8-2,2 kilo, vivo (€/100 kg)	179,38	179,86	0,48	0,27
(1)	Leche de vaca 3,7% materia grasa (€/hl)	35,73 (en.-09)			

**Posición comercial:** (1) Entrada industria ; (2) Salida bodega; (3) Salida almazara; (4) S/árbol; (5) Granel; s/finca, almacén agricultor, granja, alhóndiga, lonja; (6) Entrada matadero; (7) Salida muelle matadero; (8) Salida muelle centro de embalaje; (9) Mayorista origen (10) Salida industria

# PRECIOS MEDIOS NACIONALES

■ antepenúltima campaña  
■ penúltima campaña  
■ campaña actual

**TRIGO BLANDO PANIFICABLE**

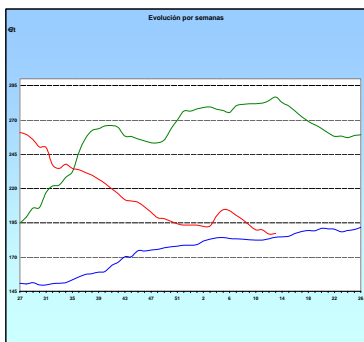

**CEBADA**

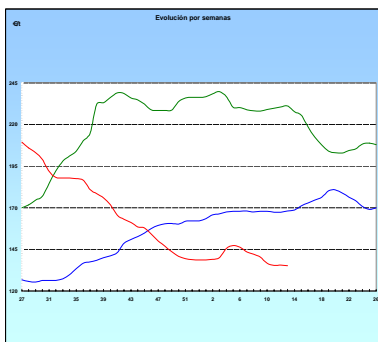

**MAÍZ**

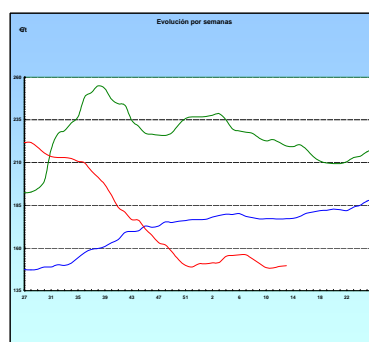

**ARROZ CÁSCARA**

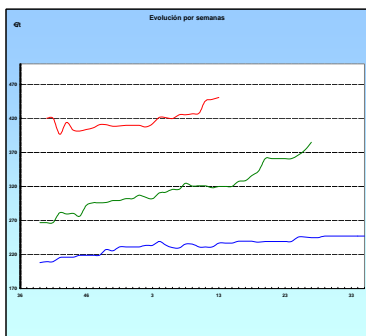

**VINO BLANCO DE MESA**

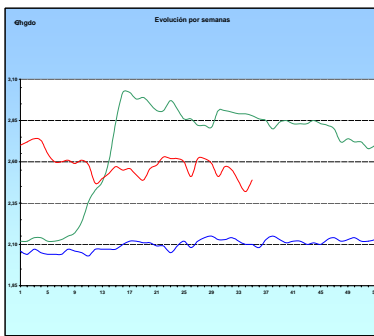

**VINO TINTO DE MESA**

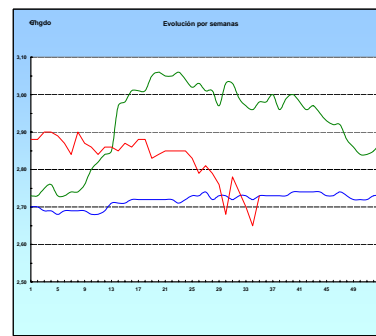

**ACEITE DE OLIVA VIRGEN**

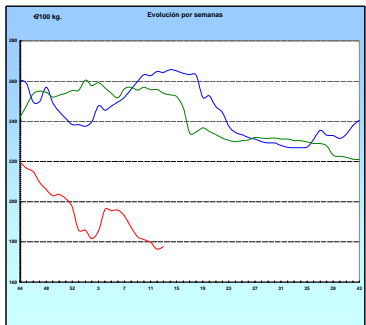

**PATATA**

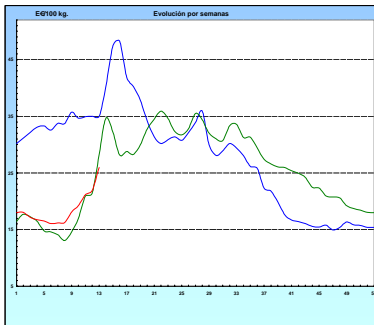

**VACUNO PESADO VIVO**

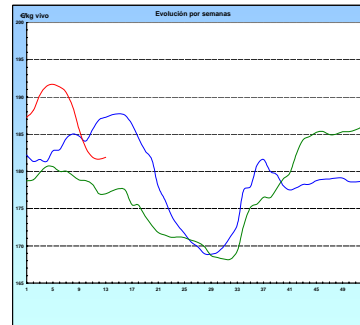

**AÑOJO, Clase R**

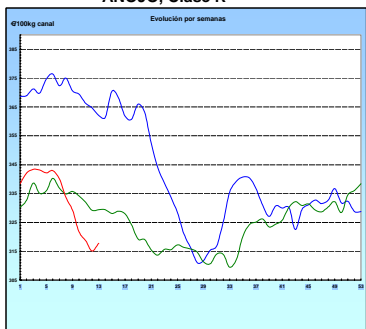

**CORDERO, 12-16 Kg/Canal**

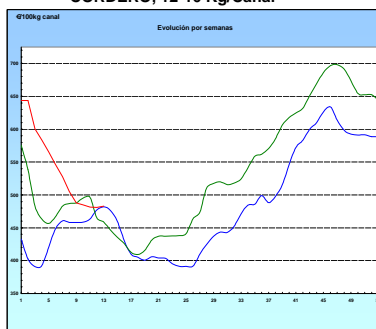

**PORCINO, Clase E**

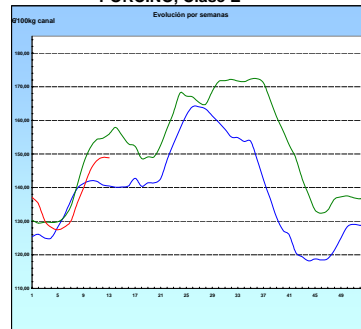

**POLLO Canales del 83% y 65% rdto.**

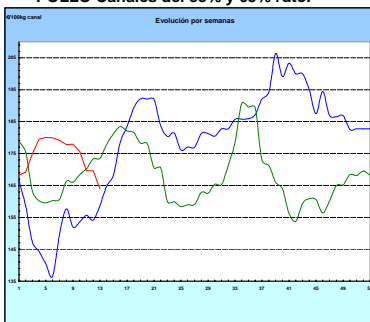

**HUEVOS Clase M**

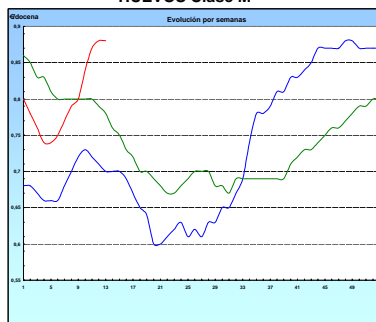

**CONEJO VIVO**

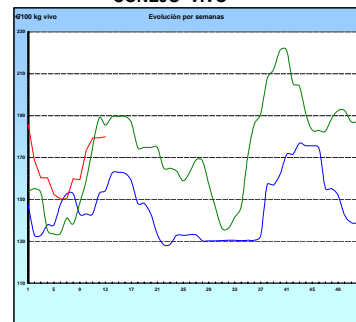

<b>I-2 PRECIOS EN MERCADOS REPRESENTATIVOS - CEREALES</b>
---

Precios en €/t  
Trigos Rgto. CE 1784/03

Precios de comercio al por mayor. Mercancía nacional y/o importada, sobre vehículo en posición almacén

PRODUCTO	MERCADO REPRESENTATIVO	Semana 16-22/03 2009	Semana 23-29/03 2009	Variación
TRIGO BLANDO PANIFICABLE	Alava	140,00	140,00	0,00
	Albacete	137,40	139,80	2,40
	Avila	133,00	133,00	0,00
	Barcelona	147,00	147,00	0,00
	Burgos	136,55	136,48	-0,07
	Cadiz	144,24	144,24	0,00
	Cantabria	145,00	148,00	3,00
	Córdoba	150,00	150,00	0,00
	Cuenca	140,00	141,00	1,00
	Gerona	145,00	145,00	0,00
	Huesca	139,80	139,80	0,00
	León	144,00	144,00	0,00
	Orense	155,00	155,00	0,00
	Palencia	135,80	137,40	1,60
	Rioja	140,00	140,00	0,00
	Salamanca	136,00	136,00	0,00
	Sevilla	150,08	147,50	-2,58
	Soria	138,65	138,85	0,20
	Tarragona	139,00	138,00	-1,00
	Teruel	142,00	142,00	0,00
Valencia	142,00	137,00	-5,00	
Valladolid	135,00	135,00	0,00	
Zamora	141,40	141,30	-0,10	
Zaragoza	145,00	145,00	0,00	
TRIGO DURO	Burgos	152,20	152,20	0,00
	Córdoba	189,09	186,00	-3,09
	Sevilla	196,00	195,60	-0,40
	Zamora	157,00	160,00	3,00
	Zaragoza	192,00	192,00	0,00

<b>I-2 PRECIOS EN MERCADOS REPRESENTATIVOS - CEREALES</b>
---

Precios en €/t  
Cebada Rto. CE 1784/03

Precios de comercio al por mayor. Mercancía nacional y/o importada, sobre vehículo en posición almacén

PRODUCTO	MERCADO REPRESENTATIVO	Semana 16-22/03 2009	Semana 23-29/03 2009	Variación
CEBADA PIENSO	Alava	123,00	123,00	0,00
	Albacete	123,50	124,30	0,80
	Avila	121,00	121,00	0,00
	Barcelona	140,00	141,00	1,00
	Burgos	122,41	122,47	0,06
	Cantabria	129,00	132,00	3,00
	Ciudad Real	125,60	125,60	0,00
	Coruña	140,00	146,00	6,00
	Gerona	140,00	141,00	1,00
	Granada	132,22	132,22	0,00
	Guadalajara	126,00	126,00	0,00
	Huesca	124,30	124,40	0,10
	Leon	130,00	132,00	2,00
	Lerida	135,00	134,00	-1,00
	Murcia	131,00	132,00	1,00
	Navarra	126,00	126,00	0,00
	Orense	140,00	146,00	6,00
	Palencia	124,00	123,80	-0,20
	Rioja	123,00	123,00	0,00
	Salamanca	126,10	126,10	0,00
	Segovia	122,40	122,20	-0,20
	Sevilla	137,88	137,38	-0,50
	Soria	122,46	122,56	0,10
	Teruel	120,00	120,00	0,00
	Toledo	131,20	131,20	0,00
	Valencia	132,00	130,00	-2,00
Valladolid	120,80	120,70	-0,10	
Zaragoza	122,00	120,00	-2,00	
CEBADA MALTA	Burgos	150,25	150,25	0,00
	Guadalajara	150,00	150,00	0,00
	Huesca	132,00	132,00	0,00
	Navarra	144,00	144,00	0,00
	Palencia	150,25	150,25	0,00
	Segovia	160,00	160,00	0,00

**I-2 PRECIOS EN MERCADOS REPRESENTATIVOS - CEREALES**

Precios en €t  
 Maíz Rgto. CE 1784/03  
 Arroz cáscara Rgto. CE 1785/03

Precios de comercio al por mayor. Mercancía nacional y/o importada, sobre vehículo en posición almacén

PRODUCTO	MERCADO REPRESENTATIVO	Semana 16-22/03 2009	Semana 23-29/03 2009	Variación
MAIZ-GRANO	Albacete	144,00	146,40	2,40
	Asturias	157,00	155,00	-2,00
	Avila	143,00	143,00	0,00
	Badajoz	148,76	145,75	-3,01
	Barcelona	150,00	150,00	0,00
	Coruña	156,00	156,00	0,00
	Gerona	150,00	150,00	0,00
	Huesca	139,20	139,40	0,20
	León	142,00	144,00	2,00
	Lérida	145,00	145,00	0,00
	Madrid	153,00	153,00	0,00
	Murcia	144,00	148,00	4,00
	Navarra	140,00	140,00	0,00
	Pontevedra	160,00	158,00	-2,00
	Rioja	144,00	144,00	0,00
	Salamanca	144,50	144,60	0,10
	Sevilla	149,40	149,30	-0,10
	Tarragona	146,00	146,00	0,00
	Teruel	135,00	135,00	0,00
	Valencia	155,00	151,00	-4,00
Valladolid	143,10	143,20	0,10	
Zaragoza	135,00	137,00	2,00	
ARROZ CASCARA	Sevilla Tipo Japónica	450,81	450,81	0,00
	Valencia Tipo Japónica(V.Bahía)	485,41	490,00	4,59
	Badajoz Tipo Japónica	427,47	443,06	15,59
	Tipo Indica	402,68	395,67	-7,01
ARROZ BLANCO EXTRA	Tarragona	750,00	750,00	0,00
	Valencia	796,16	802,83	6,67

<b>I-3 PRECIOS EN MERCADOS REPRESENTATIVOS - VINOS DE MESA</b>
--

**Reglamentos C.E 479/2008 y 1282/2001**

**En €/hgdo, salida bodega, a granel, pago al contado sin I.V.A.  
Precios de vino tinto de mesa referidos al producto de 12 puntos de color**

<b>PRODUCTO</b>	<b>MERCADO REPRESENTATIVO</b>	<b>Semana 16-22/03 2009</b>	<b>Semana 23-29/03 2009</b>	<b>Variación</b>
<b>VINO BLANCO DE MESA</b>	<b>Albacete</b>	<b>2,34</b>	<b>2,47</b>	<b>0,14</b>
	<b>Badajoz</b>	<b>2,03</b>	<b>2,03</b>	<b>0,00</b>
	<b>Ciudad Real</b>	<b>2,56</b>	<b>2,66</b>	<b>0,10</b>
	<b>Cuenca</b>	<b>2,50</b>	<b>2,50</b>	<b>0,00</b>
	<b>Huelva</b>	<b>2,25</b>	<b>2,26</b>	<b>0,01</b>
	<b>Toledo</b>	<b>2,56</b>	<b>2,65</b>	<b>0,09</b>
<b>VINO TINTO DE MESA</b>	<b>Albacete</b>	<b>2,65</b>	<b>2,78</b>	<b>0,13</b>
	<b>Ciudad Real</b>	<b>2,71</b>	<b>2,85</b>	<b>0,14</b>
	<b>Madrid</b>	<b>2,84</b>	<b>2,84</b>	<b>0,00</b>
	<b>Murcia</b>	<b>2,56</b>	<b>2,58</b>	<b>0,02</b>
	<b>Toledo</b>	<b>2,72</b>	<b>2,80</b>	<b>0,08</b>
	<b>Valencia</b>	<b>2,56</b>	<b>2,50</b>	<b>-0,06</b>



**I-4 PRECIOS EN MERCADOS REPRESENTATIVOS DE ACEITES**

Aceites. Precios sobre almazara, en €/100 kg, sin I.V.A.Rgtos C.E. 865/04 y 826/08

Semilla de girasol. Precios en centros de demanda, en €/100 kg, sin I.V.A. Rgto C.E.E. 3405/93

PRODUCTO Y ESPECIFICACIONES	MERCADO REPRESENTATIVO	Semana 16-22/03 2009	Semana 23-29/03 2009	Variación
ACEITE DE OLIVA VIRGEN EXTRA Menos de 0,8°	Ciudad Real	184,00	186,00	2,00
	Córdoba	182,00	183,50	1,50
	Granada	195,00	195,00	0,00
	Jaén	183,30	181,80	-1,50
	Málaga	182,50	182,50	0,00
	Sevilla	191,53	188,08	-3,45
	Tarragona	186,31	186,31	0,00
	Toledo	191,00	191,00	0,00
ACEITE DE OLIVA VIRGEN De 0,8° a 2°	Badajoz	180,30	178,80	-1,50
	Córdoba	174,25	177,25	3,00
	Granada	175,00	175,00	0,00
	Jaén	178,80	178,80	0,00
	Málaga	174,00	174,00	0,00
	Sevilla	179,35	178,30	-1,05
	Tarragona	177,30	177,30	0,00
	Toledo	178,00	178,00	0,00
ACEITE DE OLIVA LAMPANTE A partir de 2°	Badajoz	165,20	162,20	-3,00
	Córdoba	171,75	171,75	0,00
	Granada	177,00	177,00	0,00
	Jaén	168,28	166,78	-1,50
	Málaga	161,00	166,00	5,00
	Sevilla	171,60	171,60	0,00
	Tarragona	160,77	160,77	0,00
	ACEITE DE OLIVA REFINADO	Córdoba	175,25	173,25
Jaén		183,30	177,29	-6,01
Sevilla		186,50	186,50	0,00
Tarragona		186,31	183,31	-3,01
ACEITE DE ORUJO CRUDO	Córdoba	66,00	66,50	0,50
	Jaén	66,11	66,11	0,00
	Tarragona	60,10	60,10	0,00
ACEITE DE ORUJO REFINADO	Córdoba	100,33	99,00	-1,33
	Jaén	99,16	100,07	0,91
	Tarragona	111,19	108,18	-3,01
ACEITE DE GIRASOL CRUDO	Córdoba	61,25	61,25	0,00
ACEITE DE GIRASOL REFINADO	Córdoba	70,50	71,00	0,50
	Sevilla	71,00	71,00	0,00
	Tarragona	71,00	70,00	-1,00

## I-5 PRECIOS EN MERCADOS REPRESENTATIVOS - FRUTAS Y HORTALIZAS

### PRECIOS DE PRODUCTOS NACIONALES

Mercados representativos de producción

Rgtos. CE 2.200/96, 659/97 y 877/04

En €/100 kg, a salida agrupación de productores, envasado, sin incluir I.V.A.

### CITRICOS

PRODUCTO	MERCADO	VARIEDAD O TIPO	CAT.	CALIBRE mm.	DIA/MES				
					23/3	24/3	25/3	26/3	27/3
LIMON	Alicante	-	I	1-3	40,44	40,44	-	40,44	40,44
	Murcia	-	I	1-3	49,00	49,00	49,00	-	49,00
MANDARINA	Castellón	-	I	1x2	81,72	81,72	81,72	81,72	81,72
	Valencia	-	I	1x2	74,34	74,34	74,34	74,34	74,34
NARANJA	Alicante	Navel Lane Late	I	2-4	-	58,00	-	-	-
	Alicante	Navel Late	I	2-4	47,17	47,17	47,17	47,17	47,17
	Valencia	Navel Lane Late	I	2-4	45,91	45,91	45,91	45,91	45,91
	Valencia	Navel Late	I	2-4	51,99	51,99	51,99	51,99	-
	Valencia	Salustiana	I	2-4	-	45,30	45,30	45,30	45,30

### FRUTAS NO CITRICAS

PRODUCTO	MERCADO	VARIEDAD O TIPO	CAT.	CALIBRE mm.	DIA/MES				
					23/3	24/3	25/3	26/3	27/3
MANZANA	Girona	Fuji	I	70-80	47,00	47,00	47,00	47,00	47,00
	Girona	Gala	I	70-80	62,05	62,05	62,05	62,05	62,05
	Girona	Golden Delicious	I	70-80	50,73	50,73	50,73	50,73	50,73
	Girona	Granny Smith	I	70-80	51,05	51,05	51,05	51,05	51,05
	Girona	Red Delicious	I	70-80	53,43	53,43	53,43	53,43	53,43
	Lleida	Fuji	I	70-80	54,35	54,28	54,29	54,10	54,45
	Lleida	Gala	I	70-80	54,88	54,67	54,79	55,01	53,94
	Lleida	Golden Delicious	I	70-80	49,04	49,60	50,32	48,80	49,16
	Lleida	Granny Smith	I	70-80	49,00	49,00	49,00	49,00	49,00
	Lleida	Red Delicious	I	70-80	48,75	46,98	48,57	48,82	48,20
PERA	Lleida	Blanquilla	I	55-60	78,88	77,28	78,42	80,88	78,00
	Lleida	Conferencia	I	60-65	68,62	70,79	70,49	70,32	70,85
	Zaragoza	Conferencia	I	60-65	73,44	72,68	-	72,07	72,22

## I-5 PRECIOS EN MERCADOS REPRESENTATIVOS - FRUTAS Y HORTALIZAS

### PRECIOS DE PRODUCTOS NACIONALES

Mercados representativos de producción

Rgts. CE 2.200/96, 659/97 y 877/04

En €/100 kg, a salida agrupación de productores, envasado, sin incluir I.V.A.

### HORTALIZAS

PRODUCTO	MERCADO	VARIEDAD O TIPO	CAT.	CALIBRE mm.	DIA/MES				
					23/3	24/3	25/3	26/3	27/3
AJO	Cuenca	Blanco	I	50-80	155,00	155,00	155,00	155,00	155,00
	Cuenca	Morado	I	50-80	160,00	160,00	160,00	160,00	160,00
BERENJENA	Almería	-	I	-	55,56	-	52,28	-	-
CALABACIN	Almería	-	I	140-210	39,68	38,89	38,10	-	-
CHAMPIÑON	La Rioja	Cerrado	I	30-65	122,40	124,00	122,79	125,91	125,85
COLIFLOR	La Rioja	Coronada	I	-	26,08	26,08	28,00	28,00	28,00
FRESON	Huelva	-	I	-	185,00	172,00	149,00	131,00	127,00
JUDIA VERDE	Almería	Plana	I	-	178,82	-	171,00	-	-
LECHUGA	Almería	Iceberg	I	400y+	-	-	77,98	-	76,78
	Murcia	Iceberg	I	400y+	55,50	55,50	55,50	55,50	55,50
PEPINO	Almería	Liso	I	-	64,34	61,43	57,78	55,45	55,45
PIMIENTO	Almería	Alargado Verde	I	40y+	148,24	-	143,79	-	-
	Almería	Cuadrado color (rojo o amarillo)	I	70y+	86,30	-	81,33	-	-
TOMATE	Almería	Cereza	I	-	-	184,00	191,43	-	-
	Almería	Racimo	I	-	92,33	92,71	87,66	80,73	79,95
	Almería	Redondo	I	57-82	106,55	101,82	100,52	96,11	92,11
	Murcia	Cereza	I	-	190,00	190,00	190,00	190,00	190,00
	Murcia	Racimo	I	-	120,00	120,00	120,00	120,00	120,00
	Murcia	Redondo	I	57-82	72,49	72,49	72,49	72,49	72,49
ZANAHORIA	Cádiz	-	I	-	58,33	58,33	58,33	58,33	58,33

<b>I-6 PRECIOS EN MERCADOS REPRESENTATIVOS VACUNO Y OVINO</b>
---

**A) BOVINO**

**1.- PRECIO MEDIO NACIONAL (EUROS)\100 kg CANAL) DE CANALES DE BOVINO PESADO  
SEGÚN MODELO COMUNITARIO DE CLASIFICACIÓN (RGTO 295/96).**

CATEGORIA	CLASE DE CONFORMACIÓN Y DE ESTADO DE ENGRASAMIENTO	Semana 16-22/03 2009	Semana 23-29/03 2009	Variación
<b>Categoría A: Canales de machos jóvenes sin castrar de menos de 2 años</b>	Muy buena y poco cubierta (U-2)	348,53	349,96	1,43
	Muy buena y cubierta (U-3)	351,53	352,56	1,03
	Precio medio ponderado categoría U	350,42	351,60	1,18
	Buena y poco cubierta (R-2)	293,94	297,90	3,96
	Buena y cubierta (R-3)	327,44	329,51	2,07
	Precio medio ponderado categoría R	315,05	317,81	2,77
	Menos buena y poco cubierta (O-2)	250,53	250,58	0,06
Menos buena y cubierta (O-3)	305,66	304,65	-1,00	
Precio medio ponderado categoría O	283,05	282,49	-0,57	
<b>Categoría D: Canales de hembras que hayan parido</b>	Buena y cubierta (R-3)	217,25	213,35	-3,90
	Buena y grasa (R-4)	246,37	246,56	0,19
	Precio medio ponderado categoría R	224,53	221,65	-2,88
	Menos buena y poco cubierta (O-2)	187,16	183,12	-4,04
	Menos buena y cubierta (O-3)	191,66	187,79	-3,87
	Menos buena y grasa (O-4)	194,76	194,80	0,03
	Precio medio ponderado categoría O	191,75	188,86	-2,88
<b>Categoría E Canales de otras hembras</b>	Mediocre y poco cubierta (P-2)	159,77	158,41	-1,36
	Mediocre y cubierta (P-3)	170,90	170,90	0,00
	Precio medio ponderado categoría P	167,23	166,78	-0,45
	Muy buena y poco cubierta (U-2)	314,37	318,33	3,96
	Muy buena y cubierta (U-3)	326,99	330,54	3,55
	Precio medio ponderado categoría U	320,43	324,19	3,76
	Buena y poco cubierta (R-2)	266,54	267,45	0,91
Buena y cubierta (R-3)	298,16	303,05	4,88	
Buena y grasa (R-4)	265,63	267,04	1,42	
Precio medio ponderado categoría R	278,48	280,95	2,46	
Menos buena y poco cubierta (O-2)	298,52	298,03	-0,48	
Menos buena y cubierta (O-3)	299,53	299,53	0,00	
Menos buena y grasa (O-4)	320,09	320,66	0,56	
Precio medio ponderado categoría O	299,81	299,57	-0,24	

<b>I-6 PRECIOS EN MERCADOS REPRESENTATIVOS VACUNO Y OVINO</b>
---

**2.- PRECIO MEDIO NACIONAL DEL BOVINO (€100 kg VIVO)**

BOVINO VIVO	Semana 16-22/03 2009	Semana 23-29/03 2009	Variación
Machos hasta 480 kg vivo	192,04	191,76	-0,27
Machos de más de 480 kg vivo	188,60	188,68	0,08
Hembras que hayan parido	88,00	90,10	2,09
Otras hembras de hasta 380 kg vivo	205,40	204,98	-0,42
Otras hembras de más de 380 kg vivo	207,71	207,39	-0,31

**3.- PRECIO MEDIO NACIONAL DE OTROS  
ANIMALES DE LA ESPECIE BOVINA (RGTO 2273/02)**

OTROS BOVINOS	Semana 16-22/03 2009	Semana 23-29/03 2009	Variación
<b>Terneros machos de ocho días a cuatro semanas</b>			
tipo frisón	118,59	121,60	3,01
tipo cruzado	325,72	325,72	0,00
<i>Media ponderada nacional (€/cabeza)</i>	222,16	223,66	1,50
<b>Bovinos ligeros entre seis y doce meses</b>			
tipo cruzado	216,00	217,45	1,45
tipo país	152,49	153,95	1,46
<i>Media ponderada nacional (€100 kg vivo)</i>	193,77	195,22	1,45

**B) CORDEROS**

**1.- PRECIOS MEDIOS NACIONALES DE CANALES  
DE OVINO FRESCAS O REFRIGERADAS (RGTO 315/02).**

CORDEROS I y II	Semana 16-22/03 2009	Semana 23-29/03 2009	Variación
Cordero I ( 12 a 13 kg / canal)	501,83	502,86	1,03
Cordero II ( 13,1 a 16 kg /canal)	460,00	462,59	2,59
<i>Media nacional</i>	480,92	482,73	1,81

**2.- PRECIOS MEDIOS DE CANALES DE OVINO FRESCAS O REFRIGERADAS  
EN LOS MERCADOS NACIONALES REPRESENTATIVOS PARA LA C.E.**

MERCADO REPRESENTATIVO	Semana 16-22/03 2009	Semana 23-29/03 2009	Variación
Barcelona	548,18	529,58	-18,60
Madrid	574,52	574,52	0,00
Valencia	469,94	547,92	77,98
Albacete	460,10	460,10	0,00
Zaragoza	468,15	468,15	0,00
Medina del Campo	518,33	518,33	0,00
Talavera de la Reina	500,33	500,33	0,00
Extremadura	420,05	420,05	0,00
<i>Media ponderada nacional</i>	487,81	489,07	1,26

**PRECIOS EN MERCADOS REPRESENTATIVOS - PRODUCTOS GANADEROS**

**D)-PORCINO**  
 Clasificación EUROP. R(CEE) 1572/95

**€/100 kg canal**

MERCADO REPRESENTATIVO	CLASE E		
	Semana 16-22/03 2009	Semana 23-29/03 2009	Variación
<b>LONJAS</b>			
Ebro	145,59	145,66	0,07
Mercolleida	146,37	146,44	0,07
Segovia	148,86	148,94	0,07
Segura	148,84	147,61	-1,23
Silleda	150,19	150,19	0,00
Conjunto de Lonjas Media ponderada	147,53	147,37	-0,16
<b>MATADEROS</b>			
Media ponderada	150,28	150,28	0,00
Media nacional	148,90	148,82	-0,08

MERCADO REPRESENTATIVO	CLASE U			CATEGORIA II		
	Semana 16-22/03 2009	Semana 23-29/03 2009	Variación	Semana 16-22/03 2009	Semana 23-29/03 2009	Variación
<b>LONJAS</b>						
Ebro	143,38	143,38	0,00	141,84	141,84	0,00
Mercolleida	144,15	144,15	0,00	142,61	142,61	0,00
Segovia	146,60	146,60	0,00	155,75	155,75	0,00
Segura	146,58	145,30	-1,28	145,30	144,02	-1,28
Silleda	147,91	147,83	-0,07	146,94	146,94	0,00
Conjunto de Lonjas Media ponderada	145,28	145,06	-0,23	145,37	145,15	-0,22
<b>MATADEROS</b>						
Media ponderada	148,00	147,92	-0,08	144,54	144,52	-0,02
Media nacional	146,64	146,49	-0,15	144,95	144,83	-0,12

**PRECIOS EN MERCADOS REPRESENTATIVOS - PRODUCTOS GANADEROS****E)- PORCINO PRECOZ**  
Lechones, Otras calidades**€/100 kg vivo**

<b>LECHONES</b>	<b>Semana 16-22/03 2009</b>	<b>Semana 23-29/03 2009</b>	<b>Variación</b>
Normal.Base 20 kg de peso.	221,80	221,30	-0,50
Lleida.Base 20 kg de peso.	205,00	205,00	0,00
Segovia . Base 20 kg de peso.	225,00	225,00	0,00
<b>CERDOS CEBADOS</b>			
Categoría U.	112,91	112,80	-0,12
<b>DESVIEJE</b>			
Cerdas de desvieje.	57,79	57,79	0,00

**F)- TRONCO IBERICO**  
€/100 kg vivo

<b>LECHONES</b>	<b>Semana 16-22/03 2009</b>	<b>Semana 23-29/03 2009</b>	<b>Variación</b>
Lechones (Base 23 kg)	157,88	175,60	17,72
<b>DESVIEJE</b>			
Reproductores de desvieje	44,43	44,43	0,00
<b>CEBADOS</b>			
Marranillos, de 35 a 60 kg	114,78	122,14	7,36
Primales, de 60 a 100 kg	S/COT	S/COT	-----
Cerdos cebados de pienso (extensivo)	110,85	117,58	6,73
Cerdos cebados de bellota	156,00	156,00	-----

ISC



MINISTERIO  
DE AGRICULTURA, PESCA  
Y ALIMENTACIÓN

**CENTRO DE PUBLICACIONES**  
Paseo de la Infanta Isabel, 1 - 28014 MADRID