

INFORME SEMANTAL COYUNTURA

Índice:

- 1. Precios Medios Nacionales, comentarios y gráficos**
- 2. Precios en Mercados Representativos UE**
 - 1. Cereales**
 - 2. Vinos de mesa**
 - 3. Aceites y semillas**
 - 4. Frutas y Hortalizas**
 - 5. Vacuno**
 - 6. Ovino**
 - 7. Porcino**

17de marzo de 2009



GOBIERNO
DE ESPAÑA

MINISTERIO
DE MEDIO AMBIENTE
Y MEDIO RURAL Y MARINO

SUBSECRETARÍA

SECRETARÍA GENERAL TÉCNICA

Publicación elaborada por la
Secretaría General Técnica
Subdirección General de Estadística



Edita

MINISTERIO DE MEDIO AMBIENTE Y MEDIO RURAL Y MARINO
SECRETARÍA GENERAL TÉCNICA

Se permite la utilización, copia o reproducción de los datos de este Boletín siempre que se cite expresamente su procedencia.

CEREALES: Salvo la cebada pienso que retrocede un punto porcentual, el resto de los cereales permanece prácticamente estable. El arroz cáscara sube un 4,08%, ante una oferta reducida. La demanda se muestra contenida a la hora de operar.

VINOS DE MESA (▼): Persiste la tendencia a la baja en el mercado de los vinos a granel. El blanco se deprecia un 2,75% y el tinto un 1,46%.

ACEITES VEGETALES (▼): Continúan perdiendo valor los distintos tipos de aceite de oliva, especialmente el lampante (-2,24%). Bajan también los de girasol (-2,43% el refinado), y permanece prácticamente estable el de orujo crudo.

FRUTAS: Semana tranquila en el sector de cítricos, con cotizaciones estables en los tres productos analizados. En cuanto a la manzana Golden, su precio retrocede un 11% ante la abundancia de oferta de género nacional y la entrada de partidas procedentes del hemisferio sur. Estabilidad en pera Blanquilla.

HORTALIZAS: Se mantiene la buena racha en el sector hortícola, con revalorizaciones en todos los productos de la tabla excepto tomate (-10%) y lechuga romana, que retroceden ligeramente (-4%). La subida más acusada la experimenta el fresón (+43%), la oferta se mantiene relativamente escasa para una demanda contenida a estas alturas de campaña. La zanahoria sube alrededor del 12%, el pimiento italiano verde y la patata el 10% y, en menor medida, judía verde (+4%) y cebolla (+3%).

VACUNO (▼): Una semana más se mantiene la tendencia bajista en cuanto precios se refiere. La carne de vacuno cede un -0,9% debido a la bajada del consumo. En cuanto a los animales en vivo, la tendencia descendente se mantiene una semana más, con caída de cotizaciones del -0,68%.

OVINO (▼): Esta semana los descensos en el precio de la carne de ovino son un poco más modestos que en semanas precedentes (-0,60% de media). La demanda sigue siendo escasa y la oferta todavía se mantiene por encima de ésta.

PORCINO (▲): Subidas del 2% de media en el precio de las canales de las diferentes categorías de porcino blanco objeto de seguimiento. La demanda de este tipo de carne se mantiene a buenos niveles y la oferta se ha ido ajustando a la primera.

POLLO (▼): Bajada del precio de la carne de pollo del -3,44%. La fortaleza que habían alcanzado las cotizaciones ha cedido en estas últimas semanas. El consumo de este tipo de carne ha bajado en las últimas semanas, lo que ha arrastrado los precios a la baja.

HUEVOS (▲): Subidas del 3,45% en la docena de huevos. Nos encontramos ante el sector que muestra más fortaleza. La demanda es muy elevada, lo que repercute en la continua subida de cotizaciones.

CONEJO (▲): Subida del 3,34% en los precios del conejo de granja en vivo. La demanda se ha empezado a decantar por este tipo de carne ante los precios tan atractivos mostrados en semanas precedentes.

PRODUCTOS AGRARIOS (especificaciones)		semana 10 2-8/03 2009	semana 11 9-15/03 2009	Variación semanal euros	Variación semanal %
AGRICOLAS					
(1)	Trigo blando panificable (€/tn.)	189,74	189,73	-0,01	-0,01
(9)	Trigo duro (€/tn.)	179,27	179,97	0,70	0,39
(1)	Cebada pienso (€/tn.)	136,75	135,32	-1,43	-1,05
(1)	Maíz grano (€/tn.)	148,56	148,31	-0,25	-0,17
(5)	Arroz cáscara (€/tn.)	427,82	445,26	17,44	4,08
(10)	Arroz blanco (€/tn.)	795,83	789,90	-5,93	-0,75
(1)	Alfalfa (€/tn.)	169,31	166,48	-2,83	-1,67
(2)	Vino blanco mesa (€/hgdo.)	2,55	2,48	-0,07	-2,75
(2)	Vino tinto mesa (€/hgdo.)	2,74	2,70	-0,04	-1,46
(3)	Aceite de oliva virgen de 0,8 a 2° (€/100kg.)	181,12	179,70	-1,42	-0,78
(3)	Aceite de oliva lampante, más de 2° (€/100kg.)	173,81	169,91	-3,90	-2,24
(3)	Aceite de orujo crudo (€/100kg.)	66,24	66,23	-0,01	-0,02
(3)	Aceite girasol refinado (€/100kg.)	75,16	73,33	-1,83	-2,43
(5)	Limón (€/100kg.)	6,59	6,59	0,00	0,00
(4)	Naranja Grupo Navel (€/100kg.)	23,77	24,20	0,43	1,81
(4)	Clementina (€/100kg.)	45,00	45,00	0,00	0,00
(5)	Manzana Golden (€/100kg.)	36,50	32,50	-4,00	-10,96
(5)	Pera Blanquilla (€/100kg.)	70,00	70,00	0,00	0,00
(5)	Cebolla (€/100kg.)	14,30	14,71	0,41	2,87
(5)	Lechuga Romana (€/100kg.)	24,97	23,96	-1,01	-4,04
(5)	Fresón(€/100kg.)	150,00	215,00	65,00	43,33
(5)	Pimiento verde tipo italiano (€/100kg.)	129,11	141,50	12,39	9,60
(5)	Judía verde tipo plana (€/100kg.)	245,30	255,45	10,15	4,14
(5)	Tomate liso (€/100kg.)	71,07	64,00	-7,07	-9,95
(5)	Zanahoria (€/100kg.)	26,67	29,89	3,22	12,07
(5)	Patata (€/100kg.)	19,22	21,18	1,96	10,20
GANADEROS					
(6)	Ternera, conjunto clases (€/100kg.canal)	340,34	337,47	-2,87	-0,84
(6)	Añojo, buena conformación (€/100kg canal)	321,77	318,61	-3,16	-0,98
(6)	Bovino vivo, conjunto categorías (€/100 kg. vivo)	183,16	181,91	-1,25	-0,68
(6)	Corderos 9-19 kilos (€/100kg.canal)	489,10	486,36	-2,74	-0,56
(6)	Corderos 12-16 kilos (€/100kg.canal)	484,74	481,61	-3,13	-0,65
(6)	Porcino 60-55% magro (€/100kg.canal)	144,95	147,88	2,93	2,02
(6)	Porcino 50-55% magro (€/100kg. canal)	142,67	145,68	3,01	2,11
(6)	Porcino <50% magro (€/100kg.canal)	140,66	143,30	2,64	1,88
(6)	Lechon 20 kg. (€/unidad)	44,58	44,69	0,11	0,25
(7)	Pollo, media canales del 83% y 65% rdto. (€/100kg.canal)	175,63	169,59	-6,04	-3,44
(8)	Huevos - Clase L (€/docena)	0,89	0,92	0,03	3,37
(8)	Huevos - Clase M (€/docena)	0,84	0,87	0,03	3,57
(5)	Conejo 1,8-2,2 kilo.vivo (€/100kg.)	173,45	179,24	5,79	3,34
(1)	Leche de vaca 3,7% materia grasa (€/100L.)	35,73			
		(ene.-09)			

Posición comercial: (1) Entrada industria ; (2) Salida bodega; (3) Salida almazara; (4) S/árbol; (5) Granel; s/finca, almacén agricultor, granja,alhóndiga, lonja;(6) Entrada matadero; (7) Salida muelle matadero; (8) Salida muelle centro de embalaje; (9) Mayorista origen (10) Salida industria

PRECIOS MEDIOS NACIONALES

■ antepenúltima campaña
■ penúltima campaña
■ campaña actual

TRIGO BLANDO PANIFICABLE

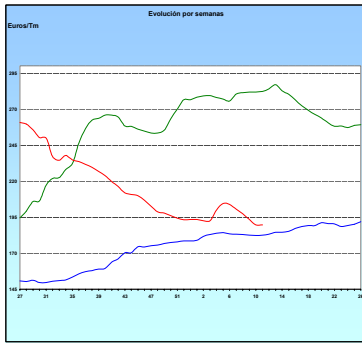

CEBADA

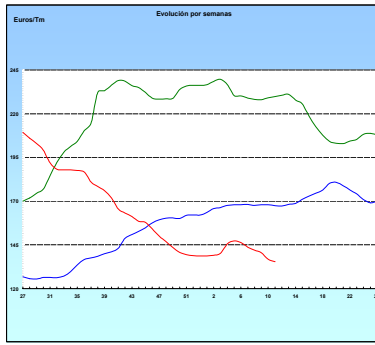

MAÍZ

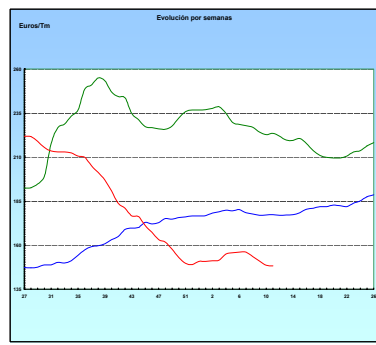

ARROZ CÁSCARA

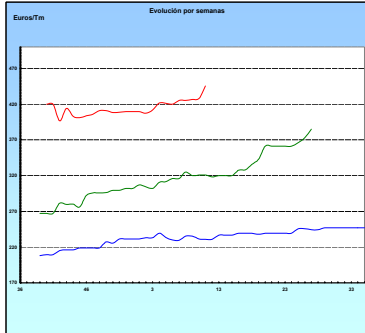

VINO BLANCO DE MESA

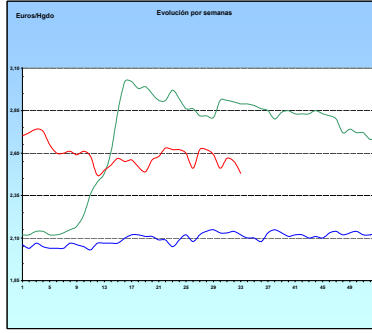

VINO TINTO DE MESA

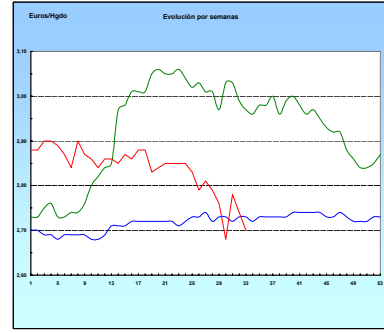

ACEITE DE OLIVA VIRGEN

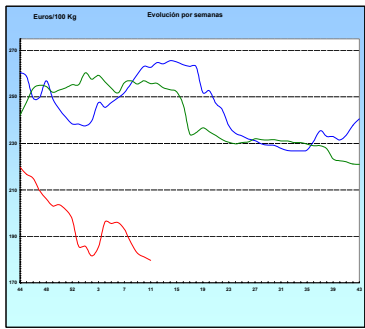

PATATA

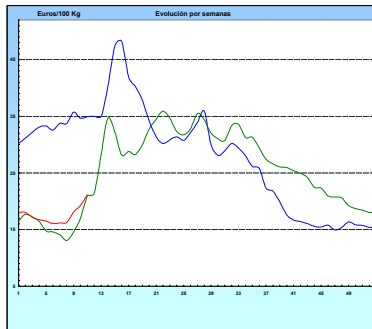

VACUNO PESADO VIVO

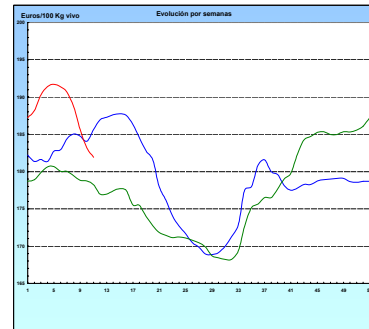

AÑOJO, Clase R

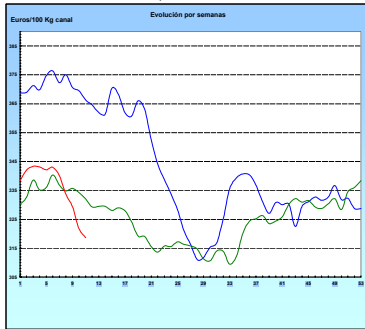

CORDERO, 12-16 Kg/Canal

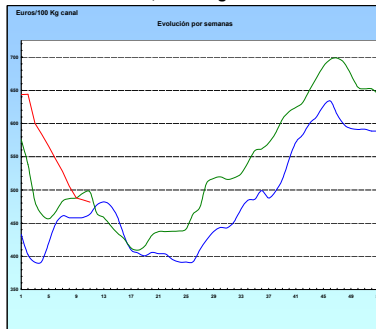

PORCINO, Clase E

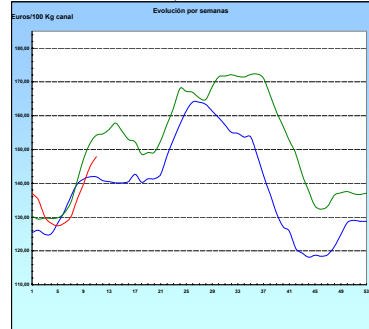

POLLO Canales del 83% y 65% rdto.

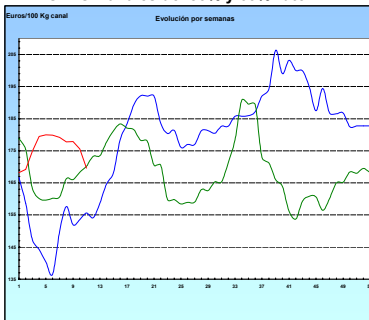

HUEVOS Clase M

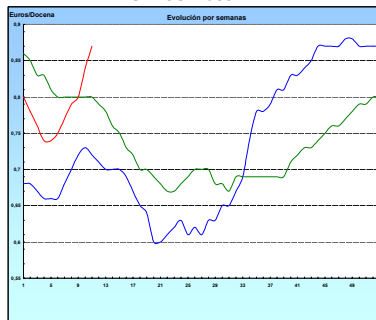

CONEJO VIVO

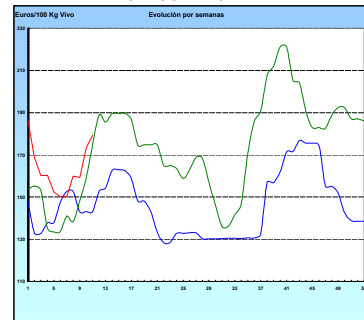

I-2 PRECIOS EN MERCADOS REPRESENTATIVOS - CEREALES

Euros/Tm.

Trigos Rgto. CE 1784/03

Precios de comercio al por mayor. Mercancía nacional y/o importada, sobre vehículo en posición almacén

PRODUCTO	MERCADO REPRESENTATIVO	Semana 2-8/03 2009	Semana 9-15/03 2009	Variación
TRIGO BLANDO PANIFICABLE	Alava	140,00	140,00	0,00
	Albacete	138,00	137,70	-0,30
	Avila	133,00	133,00	0,00
	Barcelona	147,00	147,00	0,00
	Burgos	139,53	136,68	-2,85
	Cadiz	150,00	141,00	-9,00
	Cantabria	148,00	142,00	-6,00
	Córdoba	153,50	150,00	-3,50
	Cuenca	140,00	140,00	0,00
	Gerona	147,00	147,00	0,00
	Huesca	141,00	140,20	-0,80
	León	144,00	144,00	0,00
	Orense	155,00	155,00	0,00
	Palencia	139,80	136,60	-3,20
	Rioja	140,00	140,00	0,00
	Salamanca	137,60	136,20	-1,40
	Sevilla	154,86	154,86	0,00
	Soria	139,20	138,85	-0,35
	Tarragona	138,00	138,00	0,00
	Teruel	140,00	142,00	2,00
Valencia	142,00	141,00	-1,00	
Valladolid	137,80	135,10	-2,70	
Zamora	141,90	141,50	-0,40	
Zaragoza	142,00	145,00	3,00	
TRIGO DURO	Burgos	159,60	156,20	-3,40
	Córdoba	198,33	192,17	-6,16
	Sevilla	200,47	200,47	0,00
	Zamora	165,00	159,00	-6,00
	Zaragoza	192,00	192,00	0,00

I-2 PRECIOS EN MERCADOS REPRESENTATIVOS - CEREALES

Euros/Tm.
Cebada Rto. CE 1784/03

Precios de comercio al por mayor. Mercancía nacional y/o importada, sobre vehículo en posición almacén

PRODUCTO	MERCADO REPRESENTATIVO	Semana 2-8/03 2009	Semana 9-15/03 2009	Variación
CEBADA PIENSO	Alava	129,00	126,00	-3,00
	Albacete	126,00	124,00	-2,00
	Avila	122,00	121,00	-1,00
	Barcelona	138,00	140,00	2,00
	Burgos	124,86	122,91	-1,95
	Cantabria	134,00	128,00	-6,00
	Ciudad Real	129,00	125,80	-3,20
	Coruña	146,00	140,00	-6,00
	Gerona	138,00	140,00	2,00
	Granada	132,00	132,22	0,22
	Guadalajara	129,00	126,00	-3,00
	Huesca	125,30	124,40	-0,90
	Leon	132,00	130,00	-2,00
	Lerida	134,00	135,00	1,00
	Murcia	132,00	131,00	-1,00
	Navarra	132,00	129,00	-3,00
	Orense	146,00	140,00	-6,00
	Palencia	129,60	124,80	-4,80
	Rioja	129,00	126,00	-3,00
	Salamanca	127,70	126,50	-1,20
	Segovia	127,20	124,80	-2,40
	Sevilla	141,60	141,60	0,00
	Soria	128,38	125,47	-2,91
	Teruel	122,00	122,00	0,00
Toledo	136,00	131,00	-5,00	
Valencia	133,00	132,00	-1,00	
Valladolid	122,00	121,10	-0,90	
Zaragoza	122,00	125,00	3,00	
CEBADA MALTA	Burgos	150,25	150,25	0,00
	Guadalajara	154,00	150,00	-4,00
	Huesca	131,00	133,50	2,50
	Navarra	144,00	144,00	0,00
	Palencia	150,25	150,25	0,00
	Segovia	164,00	160,00	-4,00

I-2 PRECIOS EN MERCADOS REPRESENTATIVOS - CEREALES

Euros/Tm.
 Maíz Rgto. CE 1784/03
 Arroz cáscara Rto. CE 1785/03

Precios de comercio al por mayor. Mercancía nacional y/o importada, sobre vehículo en posición almacén

PRODUCTO	MERCADO REPRESENTATIVO	Semana 2-8/03 2009	Semana 9-15/03 2009	Variación
MAIZ-GRANO	Albacete	147,00	144,00	-3,00
	Asturias	159,00	157,00	-2,00
	Avila	144,00	143,00	-1,00
	Badajoz	151,76	151,76	0,00
	Barcelona	148,00	148,00	0,00
	Coruña	158,00	156,00	-2,00
	Gerona	148,00	148,00	0,00
	Huesca	139,60	138,80	-0,80
	León	144,00	142,00	-2,00
	Lérida	142,00	143,00	1,00
	Madrid	153,00	153,00	0,00
	Murcia	147,00	144,00	-3,00
	Navarra	140,00	140,00	0,00
	Pontevedra	162,00	160,00	-2,00
	Rioja	144,00	144,00	0,00
	Salamanca	145,40	144,70	-0,70
	Sevilla	151,85	151,85	0,00
	Tarragona	143,00	143,00	0,00
	Teruel	135,00	135,00	0,00
	Valencia	151,00	150,00	-1,00
Valladolid	143,50	143,20	-0,30	
Zaragoza	135,00	135,00	0,00	
ARROZ CASCARA	Sevilla			
	Tipo Japónica	416,20	430,85	14,65
	Tipo Indica	412,85	-	-
	Valencia			
	Tipo Japónica(V.Bahía)	485,41	485,41	0,00
	Badajoz			
Tipo Japónica	427,47	427,47	0,00	
Tipo Indica	402,68	402,68	0,00	
ARROZ BLANCO EXTRA	Tarragona	750,00	750,00	0,00
	Valencia	797,16	797,16	0,00

I-3 PRECIOS EN MERCADOS REPRESENTATIVOS - VINOS DE MESA
--

Reglamentos C.E 479/2008 y 1282/2001

**En Euros/Hgdo., salida bodega, a granel, pago al contado sin I.V.A.
Precios de vino tinto de mesa referidos al producto de 12 puntos de color**

PRODUCTO	MERCADO REPRESENTATIVO	Semana 2-8/03 2009	Semana 9-15/03 2009	Variación
VINO BLANCO DE MESA	Albacete	2,62	2,51	-0,11
	Badajoz	2,28	2,17	-0,11
	Ciudad Real	2,67	2,56	-0,11
	Huelva	2,25	2,25	0,00
	Toledo	2,62	2,66	0,04
VINO TINTO DE MESA	Albacete	2,79	2,71	-0,08
	Ciudad Real	2,78	2,71	-0,07
	Madrid	2,95	2,83	-0,12
	Murcia	2,68	2,62	-0,06
	Toledo	2,74	2,77	0,03
	Valencia	2,62	2,62	0,00

I-4 PRECIOS EN MERCADOS REPRESENTATIVOS DE ACEITES

Aceites. Precios sobre almazara, en Euros/100kgs., sin I.V.A.Rgtos C.E. 865/04 y 826/08

Semilla de girasol. Precios en centros de demanda, en Euros/100kgs., sin I.V.A.. Rgto C.E.E. 3405/93

PRODUCTO Y ESPECIFICACIONES	MERCADO REPRESENTATIVO	Semana 2-8/3/ 2009	Semana 9-15/03 2009	Variación
ACEITE DE OLIVA VIRGEN EXTRA Menos de 0,8°	Ciudad Real	197,00	197,00	0,00
	Córdoba	187,25	182,75	-4,50
	Granada	188,00	188,00	0,00
	Jaén	186,31	184,81	-1,50
	Málaga	193,50	182,50	-11,00
	Sevilla	195,46	195,49	0,03
	Tarragona	189,32	186,31	-3,01
	Toledo	201,00	195,00	-6,00
ACEITE DE OLIVA VIRGEN De 0,8° a 2°	Badajoz	180,30	180,30	0,00
	Córdoba	179,25	178,50	-0,75
	Granada	182,00	182,00	0,00
	Jaén	183,30	180,30	-3,00
	Málaga	172,50	178,00	5,50
	Sevilla	188,46	184,75	-3,70
	Tarragona	180,30	177,30	-3,01
	Toledo	186,00	183,00	-3,00
ACEITE DE OLIVA LAMPANTE A partir de 2°	Badajoz	165,20	165,20	0,00
	Córdoba	176,60	173,75	-2,85
	Granada	177,00	177,00	0,00
	Jaén	174,29	168,28	-6,01
	Málaga	162,50	162,00	-0,50
	Sevilla	179,69	177,16	-2,53
	Tarragona	162,27	159,27	-3,01
	ACEITE DE OLIVA REFINADO	Córdoba	177,75	177,75
Jaén		187,51	186,31	-1,20
Tarragona		189,32	186,31	-3,01
ACEITE DE ORUJO CRUDO	Córdoba	69,50	69,50	0,00
	Jaén	69,11	69,11	0,00
	Tarragona	60,10	60,10	0,00
ACEITE DE ORUJO REFINADO	Córdoba	104,05	102,10	-1,95
	Jaén	106,98	102,17	-4,81
	Tarragona	114,19	111,19	-3,01
ACEITE DE GIRASOL CRUDO	Córdoba	63,50	61,25	-2,25
ACEITE DE GIRASOL REFINADO	Córdoba	72,50	72,00	-0,50
	Sevilla	80,00	75,00	-5,00
	Tarragona	73,00	73,00	0,00

I-5 PRECIOS EN MERCADOS REPRESENTATIVOS - FRUTAS Y HORTALIZAS
PRECIOS DE PRODUCTOS NACIONALES

Mercados representativos de producción

Rgtos. CE 2.200/96, 659/97 y 877/04

En Euros/ 100 kg., a salida agrupación de productores, envasado, sin incluir I.V.A.

CITRICOS

PRODUCTO	MERCADO	VARIEDAD O TIPO	CAT.	CALIBRE mm.	DIA/MES				
					9/3	10/3	11/3	12/3	13/3
LIMON	Alicante	-	I	1-3	-	39,22	39,22	39,22	-
	Murcia	-	I	1-3	49,00	49,00	49,00	49,00	49,00
MANDARINA	Castellón	-	I	1x2	76,15	-	76,15	-	76,15
	Valencia	-	I	1x2	97,67	97,67	97,67	97,67	97,67
NARANJA	Alicante	Navel Lane Late	I	2-4	-	-	-	52,00	-
	Alicante	Navel Late	I	2-4	-	43,87	43,87	43,87	43,87
	Sevilla	Navel Lane Late	I	2-4	45,33	45,33	45,33	45,33	45,33
	Valencia	Navel Lane Late	I	2-4	46,17	46,17	46,17	46,17	46,17
	Valencia	Navel Late	I	2-4	47,56	47,56	47,56	47,56	-
	Valencia	Salustiana	I	2-4	47,98	-	-	47,98	-

FRUTAS NO CITRICAS

PRODUCTO	MERCADO	VARIEDAD O TIPO	CAT.	CALIBRE mm.	DIA/MES				
					9/3	10/3	11/3	12/3	13/3
AGUACATE	Granada	Hass	I	160-200	193,32	-	193,32	-	193,32
MANZANA	Girona	Gala	I	70-80	60,67	60,67	60,67	60,67	60,67
	Girona	Golden Delicious	I	70-80	53,78	53,78	53,78	53,78	53,78
	Girona	Granny Smith	I	70-80	49,30	49,30	49,30	49,30	49,30
	Girona	Red Delicious	I	70-80	54,69	54,69	54,69	54,69	54,69
	Lleida	Fuji	I	70-80	53,88	52,72	53,44	54,55	54,55
	Lleida	Gala	I	70-80	54,82	54,55	54,64	54,81	54,40
	Lleida	Golden Delicious	I	70-80	50,30	50,80	50,16	50,72	50,43
	Lleida	Granny Smith	I	70-80	49,00	49,00	49,00	49,00	49,00
	Lleida	Red Delicious	I	70-80	50,55	51,16	50,78	49,35	50,71
PERA	Lleida	Blanquilla	I	55-60	82,54	81,99	81,85	80,44	80,52
	Lleida	Conferencia	I	60-65	69,88	70,37	69,49	69,23	71,58
	Zaragoza	Blanquilla	I	55-60	78,29	-	-	-	-
	Zaragoza	Conferencia	I	60-65	-	69,07	72,94	-	-

I-5 PRECIOS EN MERCADOS REPRESENTATIVOS - FRUTAS Y HORTALIZAS
PRECIOS DE PRODUCTOS NACIONALES
Mercados representativos de producción
Rgtos. CE 2.200/96, 659/97 y 877/04
En Euros/ 100 kg., a salida agrupación de productores, envasado, sin incluir I.V.A.
HORTALIZAS

PRODUCTO	MERCADO	VARIEDAD O TIPO	CAT.	CALIBRE mm.	DIA/MES				
					9/3	10/3	11/3	12/3	13/3
AJO	Cuenca	Blanco	I	50-80	157,50	157,50	157,50	157,50	157,50
	Cuenca	Morado	I	50-80	158,75	158,75	158,75	158,75	158,75
BERENJENA	Almería	-	I	-	109,80	-	103,54	97,14	97,06
CALABACIN	Almería	-	I	140-210	52,38	-	50,00	-	45,71
CHAMPIÑON	La Rioja	Cerrado	I	30-65	132,09	132,87	131,36	129,61	129,88
COLIFLOR	La Rioja	Coronada	I	-	32,96	32,96	32,96	32,96	32,96
FRESON	Huelva	-	I	-	218,00	245,00	260,00	283,00	284,00
JUDIA VERDE	Almería	Plana	I	-	243,53	-	223,53	-	214,29
	Granada	Plana	I	-	420,00	390,00	-	-	-
LECHUGA	Almería	Iceberg	I	400y+	-	-	80,23	-	87,41
	Murcia	Iceberg	I	400y+	55,50	55,50	55,50	55,50	55,50
PEPINO	Almería	Liso	I	-	87,27	84,80	84,88	-	82,69
PIMIENTO	Almería	Alargado Verde	I	40y+	154,00	-	155,56	-	157,65
	Almería	Cuadrado color (rojo o amarillo)	I	70y+	100,03	-	104,97	-	107,59
TOMATE	Almería	Racimo	I	-	91,12	93,93	92,58	93,63	92,99
	Almería	Redondo	I	57-82	91,38	95,66	96,50	102,28	105,18
	Granada	Cereza	I	-	185,00	189,33	-	-	-
	Murcia	Racimo	I	-	110,00	110,00	110,00	110,00	110,00
	Murcia	Redondo	I	57-82	79,48	79,48	79,48	79,48	79,48
ZANAHORIA	Cádiz	-	I	-	63,67	63,67	63,67	63,67	63,67

I-6 PRECIOS EN MERCADOS REPRESENTATIVOS VACUNO Y OVINO

A) BOVINO

**1.- PRECIO MEDIO NACIONAL (EUROS/100 KG. CANAL) DE CANALES DE BOVINO PESADO
SEGÚN MODELO COMUNITARIO DE CLASIFICACIÓN (RGTO 295/96).**

CATEGORIA	CLASE DE CONFORMACIÓN Y DE ESTADO DE ENGRASAMIENTO	Semana 2-8/03 2009	Semana 9-15/03 2009	Variación
Categoría A: Canales de machos jóvenes sin castrar de menos de 2 años	Muy buena y poco cubierta (U-2)	348,88	348,22	-0,65
	Muy buena y cubierta (U-3)	355,83	347,70	-8,13
	Precio medio ponderado categoría U	353,26	347,89	-5,36
	Buena y poco cubierta (R-2)	302,42	298,35	-4,07
	Buena y cubierta (R-3)	333,14	330,52	-2,63
	Precio medio ponderado categoría R	321,77	318,61	-3,17
	Menos buena y poco cubierta (O-2)	257,78	252,03	-5,75
Menos buena y cubierta (O-3)	316,76	311,94	-4,82	
Precio medio ponderado categoría O	292,58	287,38	-5,20	
Categoría D: Canales de hembras que hayan parido	Buena y cubierta (R-3)	210,92	214,81	3,89
	Buena y grasa (R-4)	252,80	246,72	-6,08
	Precio medio ponderado categoría R	221,39	222,79	1,40
	Menos buena y poco cubierta (O-2)	184,87	185,88	1,00
	Menos buena y cubierta (O-3)	194,55	191,44	-3,11
	Menos buena y grasa (O-4)	196,60	194,03	-2,56
	Precio medio ponderado categoría O	193,53	191,22	-2,31
Categoría E Canales de otras hembras	Mediocre y poco cubierta (P-2)	158,27	160,04	1,77
	Mediocre y cubierta (P-3)	164,65	173,53	8,88
	Precio medio ponderado categoría P	162,54	169,08	6,53
	Muy buena y poco cubierta (U-2)	322,97	321,66	-1,31
	Muy buena y cubierta (U-3)	341,40	331,55	-9,85
	Precio medio ponderado categoría U	331,82	326,41	-5,41
	Buena y poco cubierta (R-2)	270,84	272,93	2,10
Buena y cubierta (R-3)	308,99	306,76	-2,23	
Buena y grasa (R-4)	269,34	269,59	0,25	
Precio medio ponderado categoría R	285,22	285,52	0,30	
Menos buena y poco cubierta (O-2)	306,76	298,52	-8,25	
Menos buena y cubierta (O-3)	298,73	303,96	5,23	
Menos buena y grasa (O-4)	318,44	313,57	-4,87	
Precio medio ponderado categoría O	303,86	301,40	-2,45	

I-6 PRECIOS EN MERCADOS REPRESENTATIVOS VACUNO Y OVINO

2.- PRECIO MEDIO NACIONAL DEL BOVINO (EUROS/100KG. VIVO)

BOVINO VIVO	Semana 2-8/03 2009	Semana 9-15/03 2009	Variación
Machos hasta 480 kg. vivo	194,29	192,45	-1,84
Machos de más de 480 kg. vivo	190,30	188,77	-1,53
Hembras que hayan parido	88,05	87,83	-0,22
Otras hembras de hasta 380 kg. vivo	207,31	205,77	-1,54
Otras hembras de más de 380 kg. vivo	210,38	207,82	-2,56

**3.- PRECIO MEDIO NACIONAL DE OTROS
ANIMALES DE LA ESPECIE BOVINA (RGTO 2273/02).**

OTROS BOVINOS	Semana 2-8/03 2009	Semana 9-15/03 2009	Variación
Terneros machos de ocho días a cuatro semanas			
tipo frisón	110,59	117,60	7,01
tipo cruzado	333,99	333,24	-0,75
<i>Media ponderada nacional (Euros\cabeza)</i>	222,29	225,42	3,13
Bovinos ligeros entre seis y doce meses			
tipo cruzado	216,00	214,54	-1,46
tipo país	152,49	151,04	-1,45
<i>Media ponderada nacional (Euros\100 kg. vivo)</i>	193,77	192,31	-1,46

B) CORDEROS

**1.- PRECIOS MEDIOS NACIONALES DE CANALES
DE OVINO FRESCAS O REFRIGERADAS (RGTO 315/02).**

CORDEROS I y II	Semana 2-8/03 2009	Semana 9-15/03 2009	Variación
Cordero I (12 a 13 kg/ canal)	507,45	503,93	-3,52
Cordero II (13,1 a 16 kg /canal)	462,04	459,28	-2,76
<i>Media nacional</i>	484,74	481,61	-3,13

**2.- PRECIOS MEDIOS DE CANALES DE OVINO FRESCAS O REFRIGERADAS
EN LOS MERCADOS NACIONALES REPRESENTATIVOS PARA LA C.E.**

MERCADO REPRESENTATIVO	Semana 2-8/03 2009	Semana 9-15/03 2009	Variación
Barcelona	547,14	547,66	0,52
Madrid	574,52	574,52	0,00
Valencia	469,94	469,94	0,00
Albacete	460,10	460,10	0,00
Zaragoza	468,15	468,15	0,00
Medina del Campo	538,33	518,33	-20,00
Talavera de la Reina	490,33	490,33	0,00
Extremadura	420,05	420,05	0,00
<i>Media ponderada nacional</i>	489,10	486,36	-2,74

PRECIOS EN MERCADOS REPRESENTATIVOS - PRODUCTOS GANADEROS

D)-PORCINO
 Clasificación EUROP. R(CEE) 1572/95

Euros/100 kg canal

MERCADO REPRESENTATIVO	CLASE E		
	Semana 2-8/03 2009	Semana 9-15/03 2009	Variación
LONJAS			
Ebro	140,11	143,99	3,87
Mercolleida	144,80	146,33	1,53
Segovia	148,86	150,15	1,29
Segura	147,92	149,45	1,53
Silleda	144,99	147,59	2,60
Conjunto de Lonjas Media ponderada	145,04	147,13	2,09
MATADEROS Media ponderada	144,87	148,64	3,77
Media nacional	144,95	147,88	2,93

MERCADO REPRESENTATIVO	CLASE U			CATEGORIA II		
	Semana 2-8/03 2009	Semana 9-15/03 2009	Variación	Semana 2-8/03 2009	Semana 9-15/03 2009	Variación
LONJAS						
Ebro	137,99	141,84	3,85	136,45	140,30	3,85
Mercolleida	142,61	144,15	1,54	141,07	142,61	1,54
Segovia	146,60	147,91	1,31	145,30	146,60	1,31
Segura	145,68	147,22	1,54	144,40	145,94	1,54
Silleda	142,80	145,39	2,59	141,75	144,34	2,60
Conjunto de Lonjas Media ponderada	142,84	144,93	2,09	141,45	143,54	2,09
MATADEROS Media ponderada	142,67	146,42	3,75	139,88	143,07	3,19
Media nacional	142,76	145,68	2,92	140,66	143,30	2,64

PRECIOS EN MERCADOS REPRESENTATIVOS - PRODUCTOS GANADEROS

E)- PORCINO PRECOZ
Lechones, Otras calidades
Euros/100 kg vivo

LECHONES	Semana 2-8/03 2009	Semana 9-15/03 2009	Variación
Normal.Base 20 kg de peso.	222,90	223,45	0,55
Lleida.Base 20 kg de peso.	205,00	205,00	0,00
Segovia . Base 20 kg de peso.	230,00	232,50	2,50
CERDOS CEBADOS			
Categoría U.	109,92	112,17	2,25
DESVIEJE			
Cerdas de desvieje.	56,74	56,92	0,18

F)- TRONCO IBERICO
Euros/100 kg vivo

LECHONES	Semana 2-8/03 2009	Semana 9-15/03 2009	Variación
Lechones (Base 23 kg)	142,77	154,18	11,41
DESVIEJE			
Reproductores de desvieje	44,43	44,43	0,00
CEBADOS			
Marranillos, de 35 a 60 kg	100,00	104,35	4,35
Primales, de 60 a 100 kg	S/COT	S/COT	-----
Cerdos cebados de pienso (extensivo)	103,84	106,73	2,89
Cerdos cebados de bellota	156,00	156,00	-----

ISC



MINISTERIO
DE AGRICULTURA, PESCA
Y ALIMENTACIÓN

CENTRO DE PUBLICACIONES
Paseo de la Infanta Isabel, 1 - 28014 MADRID