

# INFORME SEMANAL COYUNTURA

## Índice:

- 1. Precios Medios Nacionales, comentarios y gráficos**
- 2. Precios en Mercados Representativos UE**
  - 1. Cereales**
  - 2. Vinos de mesa**
  - 3. Aceites y semillas**
  - 4. Frutas y Hortalizas**
  - 5. Vacuno**
  - 6. Ovino**
  - 7. Porcino**

27 enero 2009



GOBIERNO  
DE ESPAÑA

MINISTERIO  
DE MEDIO AMBIENTE  
Y MEDIO RURAL Y MARINO

SUBSECRETARÍA

SECRETARÍA GENERAL TÉCNICA

Publicación elaborada por la  
Secretaría General Técnica  
Subdirección General de Estadística



Edita

**MINISTERIO DE MEDIO AMBIENTE Y MEDIO RURAL Y MARINO**  
**SECRETARÍA GENERAL TÉCNICA**

Se permite la utilización, copia o reproducción de los datos de este Boletín siempre que se cite expresamente su procedencia.

**PRECIOS MEDIOS NACIONALES**

-3-

**CEREALES (▲):** Salvo el trigo duro que se deprecia un 1,10%, suben el resto de cereales, destacando la cebada pienso (3,06%). Esta situación se debe, principalmente, a las cortas disponibilidades actuales de género en puerto, al repunte de precios en las bolsas de futuros y a las necesidades que tienen de comprar los fabricantes.

**ACEITES VEGETALES (▲):** Destacada subida de cotizaciones en aceites de oliva, superior a los cinco puntos porcentuales, ante la postura de firmeza de los productores. Precios estables en aceite de orujo crudo y ligera apreciación del de girasol refinado (1,15%).

**CITRICOS (▼):** Drástica reducción del precio de la naranja Navelina (-41,87%), en el final de su campaña. En menor cuantía bajan el limón y la clementina.

**HORTALIZAS(▲):** Salvo las bajadas registradas en pimiento verde italiano(-10,23%) y en lechuga romana (-4,17%), se constatan subidas en el resto de hortalizas destacando la apreciación de la judía verde plana (16,77%) y de la cebolla (12,09%).

**VACUNO (=):** Estabilidad en el precio del bovino, tanto de la carne como de los animales vivos. La carne de ternera sufre un ligero aumento de 2 €/100kg (0,54%), mientras que la de añejo se deja un mínimo -0,07%. En vivo los precios no dejan de subir, esta semana un 0,62%.

**OVINO (▼):** Como era de esperar la carne de ovino retrocede un -2,5% en sus precios, con una demanda que mantiene una tendencia claramente descendente y una oferta elevada.

**PORCINO (▼):** Descenso del -1,50% en los precios de la carne de porcino, a la espera del repunte estacional que se suele producir en el mes de febrero, por lo que en pocas semanas se verán subidas importantes en este sector.

**POLLO (▲):** Subida de casi 5 €/100kg en la carne de pollo (pasando de 174,88 €/100kg de la semana pasada a los 179,50 €/100kg registrada en ésta). Este aumento del 2,64% en las cotizaciones de este tipo de carne confirma la importante tendencia alcista con la que se ha iniciado 2009.

**HUEVOS (▼):** Importante retroceso en el precio de los huevos, sobre todo en los de la Clase L (-4,71%). En lo que se lleva de mes de enero el precio de los huevos ha caído cerca del -7,5%.

**CONEJO (=):** Semana de estabilidad en el comportamiento de los precios del conejo vivo, ante las importantes bajadas de semanas anteriores.

	PRODUCTOS AGRARIOS (especificaciones)	semana 3 12-18/01 2009	semana 4 19-25/01 2009	Variación semanal euros	Variación semanal %
<b>AGRICOLAS</b>					
(1)	Trigo blando panificable (€/tn.)	195,25	199,93	4,68	2,40
(9)	Trigo duro (€/tn.)	184,12	182,10	-2,02	-1,10
(1)	Cebada pienso (€/tn.)	141,35	145,67	4,32	3,06
(1)	Maíz grano (€/tn.)	151,52	155,04	3,52	2,32
(5)	Arroz cáscara (€/tn.)	411,98	421,47	9,49	2,30
(10)	Arroz blanco (€/tn.)	767,46	783,98	16,52	2,15
(1)	Alfalfa (€/tn.)	175,51	175,46	-0,05	-0,03
(2)	Vino blanco mesa (€/hgdo.)	2,60	2,51	-0,09	-3,46
(2)	Vino tinto mesa (€/hgdo.)	2,83	2,79	-0,04	-1,41
(3)	Aceite de oliva virgen de 0,8 a 2º (€/100kg.)	185,50	196,15	10,65	5,74
(3)	Aceite de oliva lampante, más de 2º (€/100kg.)	180,38	190,24	9,86	5,47
(3)	Aceite de orujo crudo (€/100kg.)	72,49	72,41	-0,08	-0,11
(3)	Aceite girasol refinado (€/100kg.)	73,08	73,92	0,84	1,15
(1)	Semilla girasol, calidad tipo (€/100kg.)	24,90	25,60	0,70	2,81
(5)	Limón (€/100kg.)	8,97	8,44	-0,53	-5,91
(4)	Naranja Navelina (€/100kg.)	7,07	4,11	-2,96	-41,87
(4)	Clementina (€/100kg.)	19,86	19,09	-0,77	-3,88
(5)	Manzana Golden (€/100kg.)	37,50	36,50	-1,00	-2,67
(5)	Pera Blanquilla (€/100kg.)	62,53	67,27	4,74	7,58
(5)	Cebolla (€/100kg.)	13,15	14,74	1,59	12,09
(5)	Lechuga Romana (€/100kg.)	31,86	30,53	-1,33	-4,17
(5)	Acelga(€/100kg.)	48,57	51,23	2,66	5,48
(5)	Pimiento verde tipo italiano (€/100kg.)	89,60	80,43	-9,17	-10,23
(5)	Judía verde tipo plana (€/100kg.)	261,46	305,30	43,84	16,77
(5)	Tomate liso (€/100kg.)	54,81	57,90	3,09	5,64
(5)	Zanahoria (€/100kg.)	24,32	24,83	0,51	2,10
(5)	Patata (€/100kg.)	17,12	16,76	-0,36	-2,10
<b>GANADEROS</b>					
(6)	Ternera, conjunto clases (€/100kg.canal)	356,43	358,35	1,92	0,54
(6)	Añojo, buena conformación (€/100kg canal)	343,39	343,15	-0,24	-0,07
(6)	Bovino vivo, conjunto categorías (€/100 kg. vivo)	190,25	191,43	1,18	0,62
(6)	Corderos 9-19 kilos (€/100kg.canal)	606,28	592,60	-13,68	-2,26
(6)	Corderos 12-16 kilos (€/100kg.canal)	600,12	583,79	-16,33	-2,72
(6)	Porcino 60-55% magro (€/100kg.canal)	130,05	128,20	-1,85	-1,42
(6)	Porcino 50-55% magro (€/100kg. canal)	127,60	125,89	-1,71	-1,34
(6)	Porcino <50% magro (€/100kg.canal)	125,02	122,71	-2,31	-1,85
(6)	Lechon 20 kg. (€/unidad)	33,90	34,36	0,46	1,36
(7)	Pollo, media canales del 83% y 65% rdto. (€/100kg.canal)	174,88	179,50	4,62	2,64
(8)	Huevos - Clase L (€/docena)	0,85	0,81	-0,04	-4,71
(8)	Huevos - Clase M (€/docena)	0,76	0,74	-0,02	-2,63
(5)	Conejo 1,8-2,2 kilo.vivo (€/100kg.)	160,27	160,27	0,00	0,00
(1)	Leche de vaca 3,7% materia grasa (€/100L.)	37,59			
		(nov.-08)			

**Posición comercial:** (1) Entrada industria ; (2) Salida bodega; (3) Salida almazara; (4) S/árbol; (5) Granel; s/finca, almacén agricultor, granja,alhóndiga, lonja;(6) Entrada matadero; (7) Salida muelle matadero; (8) Salida muelle centro de embalaje; (9) Mayorista origen (10) Salida industria

# PRECIOS MEDIOS NACIONALES

■ antepenúltima campaña  
■ penúltima campaña  
■ campaña actual

**TRIGO BLANDO PANIFICABLE**

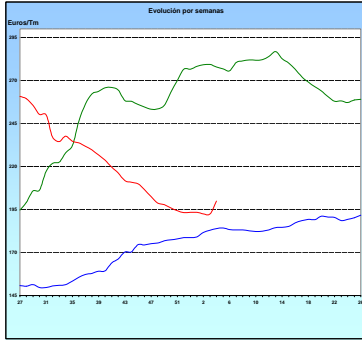

**CEBADA**

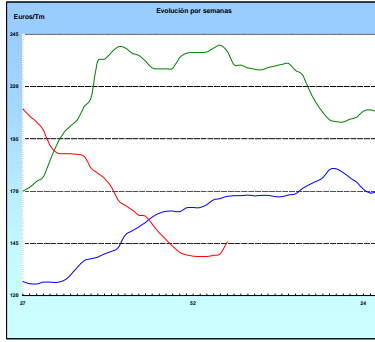

**MAÍZ**

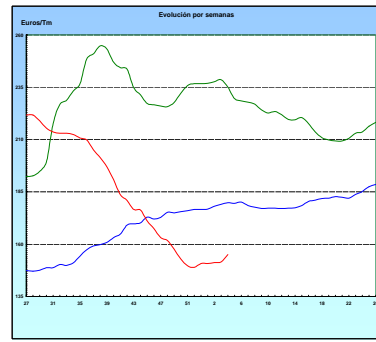

**ARROZ CÁSCARA**

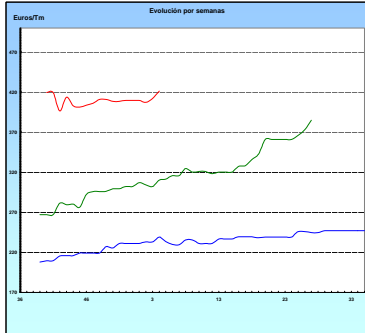

**VINO BLANCO DE MESA**

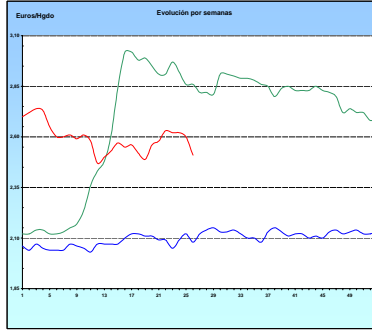

**VINO TINTO DE MESA**

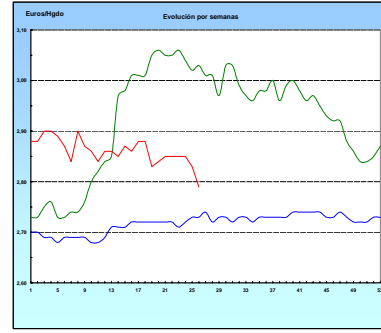

**ACEITE DE OLIVA VIRGEN**

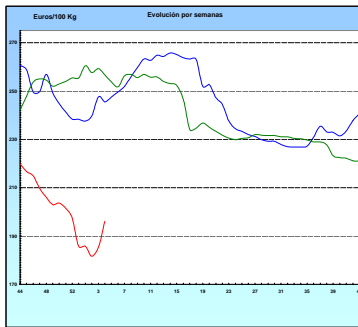

**PATATA**

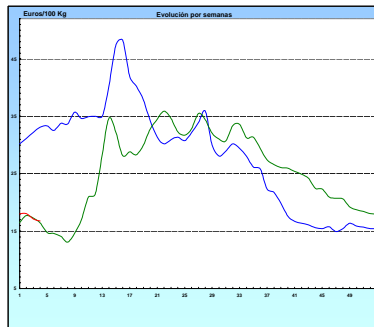

**VACUNO PESADO VIVO**

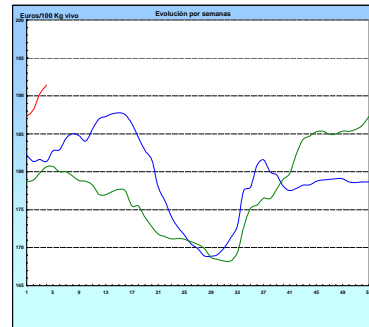

**AÑOJO, Clase R**

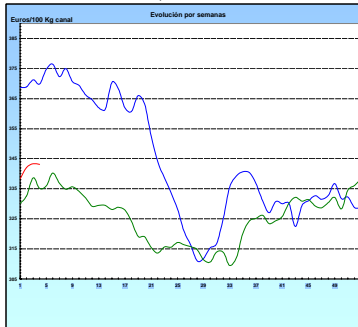

**CORDERO, 12-16 Kg/Canal**

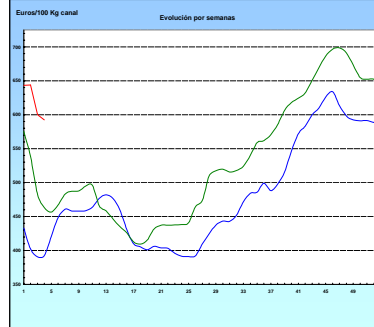

**PORCINO, Clase E**

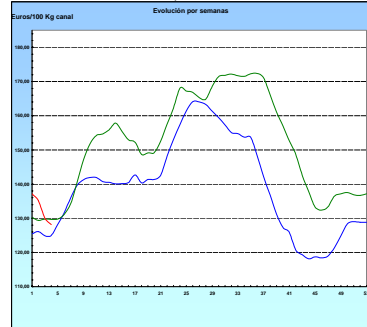

**POLLO Canales del 83% y 65% rdto.**

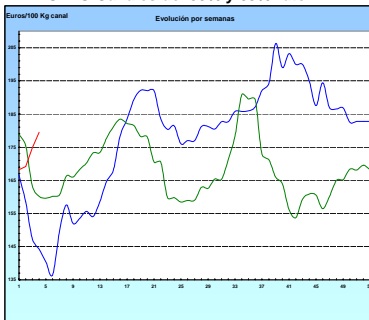

**HUEVOS Clase M**

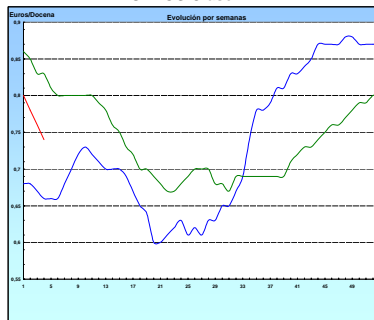

**CONEJO VIVO**

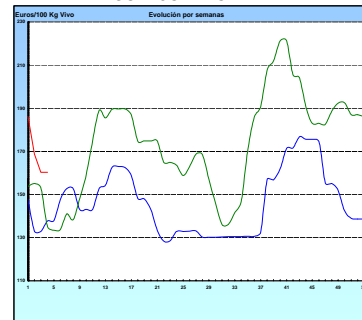

<b>I-2 PRECIOS EN MERCADOS REPRESENTATIVOS - CEREALES</b>
---

Euros/Tm.

Trigos Rgto. CE 1784/03

Precios de comercio al por mayor. Mercancía nacional y/o importada, sobre vehículo en posición almacén

PRODUCTO	MERCADO REPRESENTATIVO	Semana 12-18/01 2009	Semana 19-25/01 2009	Variación
TRIGO BLANDO PANIFICABLE	Alava	138,00	145,00	7,00
	Albacete	139,00	143,40	4,40
	Avila	139,00	141,00	2,00
	Barcelona	147,00	151,00	4,00
	Burgos	139,07	141,65	2,58
	Cadiz	150,00	156,00	6,00
	Cantabria	144,75	149,88	5,13
	Córdoba	150,00	156,00	6,00
	Cuenca	138,80	144,00	5,20
	Gerona	147,00	151,00	4,00
	Huesca	138,20	143,80	5,60
	León	146,00	146,00	0,00
	Orense	156,00	156,00	0,00
	Palencia	140,40	144,00	3,60
	Rioja	138,00	145,00	7,00
	Salamanca	139,80	143,40	3,60
	Sevilla	152,45	157,25	4,80
	Soria	137,51	140,18	2,67
	Tarragona	135,00	144,00	9,00
	Teruel	142,00	142,00	0,00
Valencia	141,00	148,00	7,00	
Valladolid	140,50	142,15	1,65	
Zamora	146,10	146,15	0,05	
Zaragoza	142,00	145,00	3,00	
TRIGO DURO	Burgos	185,21	180,27	-4,94
	Córdoba	186,00	186,00	0,00
	Navarra	174,00	174,00	0,00
	Sevilla	184,51	180,31	-4,20
	Zamora	183,00	180,00	-3,00
	Zaragoza	192,00	192,00	0,00

**I-2 PRECIOS EN MERCADOS REPRESENTATIVOS - CEREALES**

Euros/Tm.  
Cebada Rto. CE 1784/03

Precios de comercio al por mayor. Mercancía nacional y/o importada, sobre vehículo en posición almacén

PRODUCTO	MERCADO REPRESENTATIVO	Semana 12-18/01 2009	Semana 19-25/01 2009	Variación
CEBADA PIENSO	Alava	126,00	132,00	6,00
	Albacete	128,29	133,09	4,80
	Avila	123,00	127,50	4,50
	Barcelona	146,00	152,00	6,00
	Burgos	127,82	132,84	5,02
	Cantabria	138,00	145,00	7,00
	Ciudad Real	131,00	133,40	2,40
	Coruña	151,00	151,00	0,00
	Gerona	146,00	152,00	6,00
	Granada	138,23	141,24	3,01
	Guadalajara	132,00	135,00	3,00
	Huesca	127,65	132,68	5,03
	Leon	133,00	133,00	0,00
	Lerida	140,00	147,00	7,00
	Murcia	140,00	144,00	4,00
	Navarra	132,00	138,00	6,00
	Orense	151,00	151,00	0,00
	Palencia	130,00	135,40	5,40
	Rioja	128,00	134,00	6,00
	Salamanca	128,90	134,60	5,70
	Segovia	122,80	127,00	4,20
	Sevilla	144,24	147,85	3,61
	Soria	125,56	131,14	5,58
	Teruel	129,00	135,00	6,00
	Toledo	136,60	141,40	4,80
	Valencia	135,00	140,75	5,75
Valladolid	124,90	131,10	6,20	
Zaragoza	129,00	135,00	6,00	
CEBADA MALTA	Burgos	156,26	156,26	0,00
	Guadalajara	153,00	160,00	7,00
	Huesca	135,00	141,00	6,00
	Navarra	140,00	142,00	2,00
	Palencia	156,26	156,26	0,00
	Segovia	163,00	170,00	7,00

<b>I-2 PRECIOS EN MERCADOS REPRESENTATIVOS - CEREALES</b>
---

Euros/Tm.  
 Maíz Rgto. CE 1784/03  
 Arroz cáscara Rto. CE 1785/03

Precios de comercio al por mayor. Mercancía nacional y/o importada, sobre vehículo en posición almacén

PRODUCTO	MERCADO REPRESENTATIVO	Semana 12-18/01 2009	Semana 19-25/01 2009	Variación
MAIZ-GRANO	Albacete	145,70	149,30	3,60
	Asturias	156,00	156,00	0,00
	Avila	153,00	155,00	2,00
	Badajoz	148,75	149,75	1,00
	Barcelona	148,00	152,00	4,00
	Coruña	155,00	155,00	0,00
	Gerona	148,00	152,00	4,00
	Huesca	138,20	142,00	3,80
	León	148,00	148,00	0,00
	Lérida	148,00	150,50	2,50
	Madrid	150,00	154,50	4,50
	Murcia	145,00	151,50	6,50
	Navarra	138,00	142,50	4,50
	Pontevedra	159,00	159,00	0,00
	Rioja	140,00	144,50	4,50
	Salamanca	152,90	156,10	3,20
	Sevilla	146,85	151,65	4,80
	Tarragona	143,00	145,00	2,00
	Teruel	140,00	145,00	5,00
	Valencia	145,50	150,25	4,75
Valladolid	150,40	153,10	2,70	
Zaragoza	140,00	145,00	5,00	
ARROZ CASCARA	Sevilla			
	Tipo Indica	390,35	410,35	20,00
	Valencia			
	Tipo Japónica(V.Bahía)	450,00	450,38	0,38
	Badajoz			
Tipo Japónica	423,13	423,13	0,00	
Tipo Indica	406,79	406,79	0,00	
ARROZ BLANCO EXTRA	Tarragona	750,00	750,00	0,00
	Valencia	770,64	790,16	19,53

<b>I-3 PRECIOS EN MERCADOS REPRESENTATIVOS - VINOS DE MESA</b>
--

**Reglamentos C.E 479/2008 y 1282/2001**

**En Euros/Hgdo., salida bodega, a granel, pago al contado sin I.V.A.  
Precios de vino tinto de mesa referidos al producto de 12 puntos de color**

<b>PRODUCTO</b>	<b>MERCADO REPRESENTATIVO</b>	<b>Semana 12-18/01 2009</b>	<b>Semana 19-25/01 2009</b>	<b>Variación</b>
<b>VINO BLANCO DE MESA</b>	<b>Albacete</b>	<b>2,60</b>	<b>2,57</b>	<b>-0,03</b>
	<b>Badajoz</b>	<b>2,30</b>	<b>2,27</b>	<b>-0,03</b>
	<b>Ciudad Real</b>	<b>2,69</b>	<b>2,54</b>	<b>-0,15</b>
	<b>Cuenca</b>	<b>2,80</b>	<b>-</b>	<b>-</b>
	<b>Huelva</b>	<b>2,40</b>	<b>2,33</b>	<b>-0,07</b>
	<b>Toledo</b>	<b>2,66</b>	<b>2,68</b>	<b>0,02</b>
<b>VINO TINTO DE MESA</b>	<b>Albacete</b>	<b>2,83</b>	<b>2,83</b>	<b>0,00</b>
	<b>Ciudad Real</b>	<b>2,79</b>	<b>2,79</b>	<b>0,00</b>
	<b>Cuenca</b>	<b>2,93</b>	<b>-</b>	<b>-</b>
	<b>Madrid</b>	<b>2,83</b>	<b>2,83</b>	<b>0,00</b>
	<b>Murcia</b>	<b>2,88</b>	<b>2,79</b>	<b>-0,09</b>
	<b>Toledo</b>	<b>2,80</b>	<b>2,75</b>	<b>-0,05</b>
	<b>Valencia</b>	<b>2,75</b>	<b>2,78</b>	<b>0,03</b>



**I-4 PRECIOS EN MERCADOS REPRESENTATIVOS DE ACEITES**

Aceites. Precios sobre almazara, en Euros/100kgs., sin I.V.A.Rgtos C.E. 865/04 y 826/08

Semilla de girasol. Precios en centros de demanda, en Euros/100kgs., sin I.V.A.. Rgto C.E.E. 3405/93

PRODUCTO Y ESPECIFICACIONES	MERCADO REPRESENTATIVO	Semana 12-18/01 2009	Semana 19-25/01 2009	Variación
ACEITE DE OLIVA VIRGEN EXTRA Menos de 0,8°	Ciudad Real	192,50	198,60	6,10
	Córdoba	187,08	197,65	10,58
	Granada	192,00	195,00	3,00
	Jaén	192,32	204,34	12,02
	Málaga	187,50	187,50	0,00
	Sevilla	192,18	194,88	2,70
	Tarragona	195,33	195,33	0,00
	Toledo	189,00	195,50	6,50
ACEITE DE OLIVA VIRGEN De 0,8° a 2°	Badajoz	189,30	192,30	3,00
	Córdoba	183,13	196,15	13,03
	Granada	182,00	185,00	3,00
	Jaén	189,31	201,33	12,02
	Málaga	182,50	192,50	10,00
	Sevilla	184,63	186,73	2,10
	Tarragona	183,31	189,32	6,01
	Toledo	185,00	193,00	8,00
ACEITE DE OLIVA LAMPANTE A partir de 2°	Badajoz	180,00	183,30	3,30
	Córdoba	180,50	195,65	15,15
	Granada	175,00	175,00	0,00
	Jaén	183,30	195,32	12,02
	Málaga	169,00	177,50	8,50
	Sevilla	180,86	176,35	-4,51
	Tarragona	171,29	174,29	3,01
	ACEITE DE OLIVA REFINADO	Córdoba	183,75	193,70
Jaén	195,32	201,33	6,01	
Tarragona	196,83	196,83	0,00	
ACEITE DE ORUJO CRUDO	Córdoba	79,25	76,00	-3,25
	Jaén	75,12	78,13	3,01
	Tarragona	63,11	63,11	0,00
ACEITE DE ORUJO REFINADO	Córdoba	122,85	114,60	-8,25
	Jaén	114,19	115,39	1,20
	Tarragona	120,20	120,20	0,00
ACEITE DE GIRASOL CRUDO	Córdoba	63,25	63,25	0,00
ACEITE DE GIRASOL REFINADO	Córdoba	71,25	73,75	2,50
	Sevilla	76,00	74,00	-2,00
	Tarragona	72,00	74,00	2,00
SEMILLA DE GIRASOL	Andalucía	25,57	25,57	0,00
	Centro-Norte	24,23	25,64	1,41

**I-5 PRECIOS EN MERCADOS REPRESENTATIVOS - FRUTAS Y HORTALIZAS**
**PRECIOS DE PRODUCTOS NACIONALES**

Mercados representativos de producción

Rgtos. CE 2.200/96, 659/97 y 877/04

En Euros/ 100 kg., a salida agrupación de productores, envasado, sin incluir I.V.A.

**CITRICOS**

PRODUCTO	MERCADO	VARIEDAD O TIPO	CAT.	CALIBRE mm.	DIA/MES				
					19/1	20/1	21/1	22/1	23/1
CLEMENTINA	Castellón	-	I	1x2	60,39	60,39	60,39	-	60,39
	Valencia	-	I	1x2	67,73	67,73	67,73	-	67,73
LIMON	Alicante	-	I	1-3	49,04	49,00	50,16	-	49,25
	Murcia	-	I	1-3	55,00	55,00	55,00	55,00	55,00
MANDARINA	Castellón	-	I	1x2	65,61	65,61	65,61	-	65,61
	Valencia	-	I	1x2	65,70	63,69	65,13	-	63,11
NARANJA	Alicante	Navelina	I	2-4	35,62	35,54	33,00	-	35,00
	Sevilla	Navel Lane Late	I	2-4	-	-	-	42,67	42,67
	Sevilla	Salustiana	I	2-4	-	42,67	42,67	-	-
	Valencia	Navelina	I	2-4	38,15	38,15	38,15	-	38,15
	Valencia	Salustiana	I	2-4	48,15	48,15	48,15	-	48,15

**FRUTAS DE PEPITA**

PRODUCTO	MERCADO	VARIEDAD O TIPO	CAT.	CALIBRE mm.	DIA/MES				
					19/1	20/1	21/1	22/1	23/1
MANZANA	Lleida	Fuji	I	70-80	57,06	60,00	60,00	60,00	60,00
	Lleida	Gala	I	70-80	53,84	55,02	54,63	54,15	53,70
	Lleida	Golden Delicious	I	70-80	51,79	52,49	52,56	52,17	52,15
	Lleida	Granny Smith	I	70-80	49,00	49,77	50,83	50,24	50,27
	Lleida	Red Delicious	I	70-80	52,05	53,34	53,01	52,30	52,54
PERA	Lleida	Blanquilla	I	55-60	80,35	76,76	79,11	77,18	79,81
	Lleida	Conferencia	I	60-65	70,27	71,27	72,32	72,74	71,12
	Zaragoza	Conferencia	I	60-65	-	74,71	75,56	-	-

<b>I-5 PRECIOS EN MERCADOS REPRESENTATIVOS - FRUTAS Y HORTALIZAS</b>
--

**PRECIOS DE PRODUCTOS NACIONALES**

Mercados representativos de producción

Rgtos. CE 2.200/96, 659/97 y 877/04

En Euros/ 100 kg., a salida agrupación de productores, envasado, sin incluir I.V.A.

**HORTALIZAS**

PRODUCTO	MERCADO	VARIEDAD O TIPO	CAT.	CALIBRE mm.	DIA/MES				
					19/1	20/1	21/1	22/1	23/1
BERENJENA	Almería	-	I	-	151,32	-	166,96	-	169,46
CALABACIN	Almería	-	I	140-210	222,86	231,37	230,07	228,76	230,91
CEBOLLA	Albacete	Amarilla	I	-	20,17	20,17	20,17	20,17	20,17
CHAMPIÑON	La Rioja	Cerrado	I	30-65	142,04	141,42	142,69	141,74	140,39
COLIFLOR	La Rioja	Coronada	I	-	35,00	35,00	35,65	36,65	35,65
JUDIA VERDE	Almería	Plana	I	-	-	-	352,00	-	-
	Granada	Plana	I	-	595,45	-	-	-	609,09
LECHUGA	Almería	Iceberg	I	400y+	96,03	-	96,82	-	98,01
	Murcia	Iceberg	I	400y+	77,00	77,00	77,00	77,00	77,00
PEPINO	Almería	Liso	I	-	193,64	198,00	198,42	-	198,17
PIMIENTO	Almería	Alargado Verde	I	40y+	111,43	-	102,00	-	100,00
	Almería	Cuadrado color (rojo o amarillo)	I	70y+	83,94	-	82,44	-	78,98
TOMATE	Almería	Racimo	I	-	-	77,54	78,78	81,31	81,06
	Almería	Redondo	I	57-82	55,00	55,00	55,95	55,54	54,68
	Granada	Cereza	I	-	151,18	-	-	-	151,11
	Murcia	Racimo	I	-	115,00	115,00	115,00	115,00	115,00
	Murcia	Redondo	I	57-82	69,49	69,49	69,49	69,49	69,49
ZANAHORIA	Cádiz	-	I	-	65,33	65,33	65,33	65,33	65,33

<b>I-6 PRECIOS EN MERCADOS REPRESENTATIVOS VACUNO Y OVINO</b>
---

**A) BOVINO**

**1.- PRECIO MEDIO NACIONAL (EUROS/100 KG. CANAL) DE CANALES DE BOVINO PESADO  
SEGÚN MODELO COMUNITARIO DE CLASIFICACIÓN (RGTO 295/96).**

CATEGORIA	CLASE DE CONFORMACIÓN Y DE ESTADO DE ENGRASAMIENTO	Semana 12-18/01 2009	Semana 19-25/01 2009	Variación
<b>Categoría A: Canales de machos jóvenes sin castrar de menos de 2 años</b>	Muy buena y poco cubierta (U-2)	357,32	359,66	2,34
	Muy buena y cubierta (U-3)	375,46	382,53	7,07
	Precio medio ponderado categoría U	368,75	374,07	5,32
	Buena y poco cubierta (R-2)	340,42	336,76	-3,66
	Buena y cubierta (R-3)	345,14	346,91	1,77
	Precio medio ponderado categoría R	343,39	343,15	-0,24
	Menos buena y poco cubierta (O-2)	259,99	263,43	3,44
Menos buena y cubierta (O-3)	332,17	326,29	-5,88	
Precio medio ponderado categoría O	302,58	300,51	-2,06	
<b>Categoría D: Canales de hembras que hayan parido</b>	Buena y cubierta (R-3)	203,62	208,14	4,52
	Buena y grasa (R-4)	253,29	249,86	-3,43
	Precio medio ponderado categoría R	216,04	218,57	2,53
	Menos buena y poco cubierta (O-2)	191,75	184,89	-6,86
	Menos buena y cubierta (O-3)	181,80	186,94	5,13
	Menos buena y grasa (O-4)	196,44	196,95	0,51
	Precio medio ponderado categoría O	187,20	189,21	2,01
<b>Categoría E Canales de otras hembras</b>	Mediocre y poco cubierta (P-2)	147,90	151,85	3,95
	Mediocre y cubierta (P-3)	162,39	162,39	0,00
	Precio medio ponderado categoría P	157,61	158,91	1,30
	Muy buena y poco cubierta (U-2)	334,31	346,46	12,15
	Muy buena y cubierta (U-3)	344,05	355,57	11,52
	Precio medio ponderado categoría U	338,99	350,83	11,85
	Buena y poco cubierta (R-2)	287,95	294,30	6,35
Buena y cubierta (R-3)	328,01	329,23	1,21	
Buena y grasa (R-4)	256,94	266,87	9,93	
Precio medio ponderado categoría R	300,69	305,38	4,68	
Menos buena y poco cubierta (O-2)	314,13	312,08	-2,05	
Menos buena y cubierta (O-3)	317,14	324,46	7,32	
Menos buena y grasa (O-4)	323,25	323,82	0,56	
Precio medio ponderado categoría O	315,76	317,75	1,99	

**I-6 PRECIOS EN MERCADOS REPRESENTATIVOS VACUNO Y OVINO**

**2.- PRECIO MEDIO NACIONAL DEL BOVINO (EUROS/100KG. VIVO)**

<b>BOVINO VIVO</b>	<b>Semana 12-18/01 2009</b>	<b>Semana 19-25/01 2009</b>	<b>Variación</b>
Machos hasta 480 kg. vivo	202,39	203,66	1,26
Machos de más de 480 kg. vivo	197,08	199,56	2,48
Hembras que hayan parido	85,59	85,89	0,30
Otras hembras de hasta 380 kg. vivo	218,19	219,19	1,00
Otras hembras de más de 380 kg. vivo	219,02	220,57	1,55

**3.- PRECIO MEDIO NACIONAL DE OTROS  
ANIMALES DE LA ESPECIE BOVINA (RGTO 2273/02).**

<b>OTROS BOVINOS</b>	<b>Semana 12-18/01 2009</b>	<b>Semana 19-25/01 2009</b>	<b>Variación</b>
<b>Terneros machos de ocho días a cuatro semanas</b>			
tipo frisón	106,84	108,84	2,00
tipo cruzado	325,74	331,49	5,75
<i>Media ponderada nacional (Euros\cabeza)</i>	216,29	220,17	3,88
<b>Bovinos ligeros entre seis y doce meses</b>			
tipo cruzado	202,30	205,21	2,91
tipo país	138,79	141,70	2,91
<i>Media ponderada nacional (Euros\100 kg. vivo)</i>	180,07	182,98	2,91

**B) CORDEROS**

**1.- PRECIOS MEDIOS NACIONALES DE CANALES  
DE OVINO FRESCAS O REFRIGERADAS (RGTO 315/02).**

<b>CORDEROS I y II</b>	<b>Semana 12-18/01 2009</b>	<b>Semana 19-25/01 2009</b>	<b>Variación</b>
Cordero I ( 12 a 13 kg/ canal)	639,73	616,42	-23,31
Cordero II ( 13,1 a 16 kg /canal)	560,51	551,17	-9,34
<i>Media nacional</i>	600,12	583,79	-16,33

**2.- PRECIOS MEDIOS DE CANALES DE OVINO FRESCAS O REFRIGERADAS  
EN LOS MERCADOS NACIONALES REPRESENTATIVOS PARA LA C.E.**

<b>MERCADO REPRESENTATIVO</b>	<b>Semana 12-18/01 2009</b>	<b>Semana 19-25/01 2009</b>	<b>Variación</b>
Barcelona	743,10	730,62	-12,48
Madrid	774,52	744,52	-30,00
Valencia	595,94	553,94	-42,00
Albacete	571,40	558,50	-12,90
Zaragoza	668,45	668,45	0,00
Medina del Campo	498,33	498,33	0,00
Talavera de la Reina	520,33	520,33	0,00
Extremadura	562,75	531,73	-31,02
<i>Media ponderada nacional</i>	606,28	592,60	-13,68

**PRECIOS EN MERCADOS REPRESENTATIVOS - PRODUCTOS GANADEROS**

**D)-PORCINO**  
 Clasificación EUROP. R(CEE) 1572/95

**Euros/100 kg canal**

MERCADO REPRESENTATIVO	CLASE E		
	Semana 12-18/01 2009	Semana 19-25/01 2009	Variación
<b>LONJAS</b>			
Ebro	126,93	123,55	-3,38
Mercolleida	124,44	124,33	-0,11
Segovia	129,44	126,66	-2,78
Segura	127,58	135,30	7,72
Silleda	132,01	128,11	-3,90
Conjunto de Lonjas Media ponderada	127,21	126,90	-0,30
<b>MATADEROS</b> Media ponderada	132,90	129,49	-3,41
Media nacional	130,05	128,20	-1,86

MERCADO REPRESENTATIVO	CLASE U			CATEGORIA II		
	Semana 12-18/01 2009	Semana 19-25/01 2009	Variación	Semana 12-18/01 2009	Semana 19-25/01 2009	Variación
<b>LONJAS</b>						
Ebro	124,53	121,33	-3,21	122,99	119,79	-3,21
Mercolleida	122,10	122,10	0,00	120,56	120,56	0,00
Segovia	126,99	124,38	-2,61	125,69	123,07	-2,61
Segura	125,17	132,86	7,69	123,89	125,17	1,28
Silleda	129,52	125,81	-3,71	128,76	124,86	-3,90
Conjunto de Lonjas Media ponderada	124,81	124,62	-0,19	123,45	122,15	-1,30
<b>MATADEROS</b> Media ponderada	130,39	127,16	-3,23	126,59	123,26	-3,33
Media nacional	127,60	125,89	-1,71	125,02	122,71	-2,32

**PRECIOS EN MERCADOS REPRESENTATIVOS - PRODUCTOS GANADEROS**

**E)- PORCINO PRECOZ**  
**Lechones, Otras calidades**  
**Euros/100 kg vivo**

<b>LECHONES</b>	<b>Semana 12-18/01 2009</b>	<b>Semana 19-25/01 2009</b>	<b>Variación</b>
Normal.Base 20 kg de peso.	169,50	171,80	2,30
Lleida.Base 20 kg de peso.	160,00	165,00	5,00
Segovia . Base 20 kg de peso.	185,00	185,00	0,00
<b>CERDOS CEBADOS</b>			
Categoría U.	98,25	96,94	-1,32
<b>DESVIEJE</b>			
Cerdas de desvieje.	54,37	53,28	-1,09

**F)- TRONCO IBERICO**  
**Euros/100 kg vivo**

<b>LECHONES</b>	<b>Semana 12-18/01 2009</b>	<b>Semana 19-25/01 2009</b>	<b>Variación</b>
Lechones (Base 23 kg)	194,78	203,48	8,70
<b>DESVIEJE</b>			
Reproductores de desvieje	49,65	49,65	0,00
<b>CEBADOS</b>			
Marranillos, de 35 a 60 kg	113,15	113,15	0,00
Primales, de 60 a 100 kg	S/COT	S/COT	-----
Cerdos cebados de pienso (extensivo)	105,79	109,74	3,95
Cerdos cebados de bellota	171,50	169,90	-----

ISC



MINISTERIO  
DE AGRICULTURA, PESCA  
Y ALIMENTACIÓN

**CENTRO DE PUBLICACIONES**  
Paseo de la Infanta Isabel, 1 - 28014 MADRID