

# INFORME SEMANAL COYUNTURA

## Índice:

- 1. Precios Medios Nacionales, comentarios y gráficos**
- 2. Precios en Mercados Representativos UE**
  - 1. Cereales**
  - 2. Vinos de mesa**
  - 3. Aceites y semillas**
  - 4. Frutas y Hortalizas**
  - 5. Vacuno**
  - 6. Ovino**
  - 7. Porcino**

5 Agosto 2008



GOBIERNO  
DE ESPAÑA

MINISTERIO  
DE MEDIO AMBIENTE  
Y MEDIO RURAL Y MARINO

SUBSECRETARÍA

SECRETARÍA GENERAL TÉCNICA

Publicación elaborada por la  
Secretaría General Técnica  
Subdirección General de Estadística



Edita

**MINISTERIO DE MEDIO AMBIENTE Y MEDIO RURAL Y MARINO**  
**SECRETARÍA GENERAL TÉCNICA**

Se permite la utilización, copia o reproducción de los datos de este Boletín siempre que se cite expresamente su procedencia.

## PRECIOS MEDIOS NACIONALES

	PRODUCTOS AGRARIOS (especificaciones)	semana 30 21-27/07 2008	semana 31 28/07-3/08 2008	Variación semanal euros	Variación semanal %
	<b>AGRICOLAS</b>				
(1)	Trigo blando panificable (€/tn.)	250,30	249,89	-0,41	-0,16
(10)	Trigo duro (€/tn.)	309,55	290,61	-18,94	-6,12
(1)	Cebada pienso (€/tn.)	199,00	191,86	-7,14	-3,59
(1)	Maíz grano (€/tn.)	215,50	213,57	-1,93	-0,90
(5)	Arroz cáscara (€/tn.)	s/cot	s/cot.	-	-
(1)	Arroz blanco (€/tn.)	649,08	667,63	18,55	2,86
(1)	Alfalfa (€/tn.)	185,00	185,26	0,26	0,14
(2)	Vino blanco mesa (€/hgdo.)	2,68	2,70	0,02	0,75
(2)	Vino tinto mesa (€/hgdo.)	2,85	2,87	0,02	0,70
(3)	Aceite de oliva virgen de 0,8 a 2° (€/100kg.)	231,54	231,07	-0,47	-0,20
(3)	Aceite de oliva lampante, más de 2° (€/100kg.)	227,18	227,12	-0,06	-0,03
(3)	Aceite de orujo crudo (€/100kg.)	109,80	108,07	-1,73	-1,58
(3)	Aceite girasol refinado (€/100kg.)	163,38	151,88	-11,50	-7,04
(4)	Limón (€/100kg.)	50,27	50,27	0,00	0,00
(5)	Cebolla (€/100kg.)	17,15	13,24	-3,91	-22,80
(5)	Lechuga Romana (€/100kg.)	18,18	22,22	4,04	22,22
(5)	Tomate liso (€/100kg.)	57,55	72,63	15,08	26,20
(5)	Pimiento verde tipo italiano (€/100kg.)	55,96	52,43	-3,53	-6,31
(5)	Judía verde tipo plana (€/100kg.)	239,99	164,34	-75,65	-31,52
(5)	Zanahoria (€/100kg.)	24,24	24,24	0,00	0,00
(5)	Patata (€/100kg.)	31,04	30,68	-0,36	-1,16
	<b>GANADEROS</b>				
(6)	Ternera, conjunto clases (€/100kg.canal)	321,01	320,56	-0,45	-0,14
(6)	Añojo, buena conformación (€/100kg canal)	310,62	314,00	3,38	1,09
(6)	Bovino vivo, conjunto categorías (€/100 kg. vivo)	168,44	168,23	-0,21	-0,12
(6)	Corderos 9-19 kilos (€/100kg.canal)	535,24	528,40	-6,84	-1,28
(6)	Corderos 12-16 kilos (€/100kg.canal)	519,86	515,70	-4,16	-0,80
(6)	Porcino 60-55% magro (€/100kg.canal)	171,44	171,78	0,34	0,20
(6)	Porcino 50-55% magro (€/100kg. canal)	169,19	169,67	0,48	0,28
(6)	Porcino <50% magro (€/100kg.canal)	166,60	167,13	0,53	0,32
(6)	Lechon 20 kg. (€/unidad)	24,06	24,06	0,00	0,00
(6)	Pollo, media del 83% y 65% rdto. (€/100kg.canal)	165,36	165,28	-0,08	-0,05
(8)	Huevos - Clase L (€/docena)	0,77	0,76	-0,01	-1,30
(8)	Huevos - Clase M (€/docena)	0,68	0,67	-0,01	-1,47
(9)	Conejo 1,8-2,2 kilo,vivo (€/100kg.)	154,90	136,11	-18,79	-12,13
(1)	Leche de vaca 3,7% materia grasa (€/100L.)	40,11			
		(mayo-08)			

**Posición comercial:** (1) Entrada industria ; (2) Salida bodega; (3) Salida almazara; (4) s/árbol; (5) Granel; s/finca, almacén agricultor, alhóndiga, lonja; (6) Entrada matadero; (7) Salida muelle matadero; (8) Salida muelle centro de embalaje; (9) Salida granja; (10) Sobre camión, salida almacén mayorista origen.

# PRECIOS MEDIOS NACIONALES

■ antepenúltima campaña  
■ penúltima campaña  
■ campaña actual

**TRIGO BLANDO PANIFICABLE**

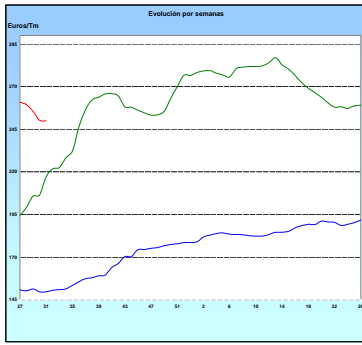

**CEBADA**

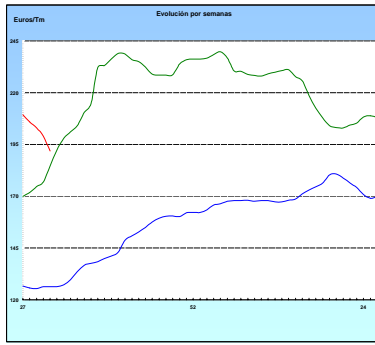

**MAÍZ**

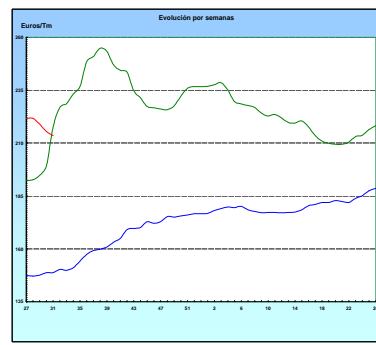

**ARROZ CÁSCARA**

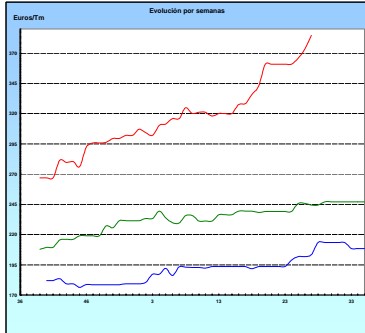

**VINO BLANCO DE MESA**

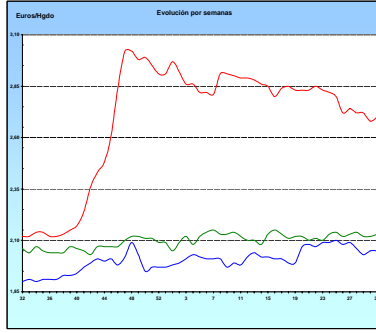

**VINO TINTO DE MESA**

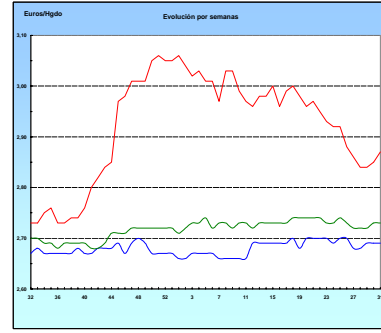

**ACEITE DE OLIVA VIRGEN**

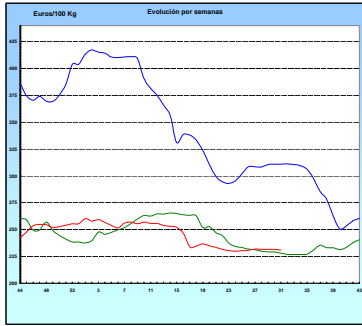

**PATATA**

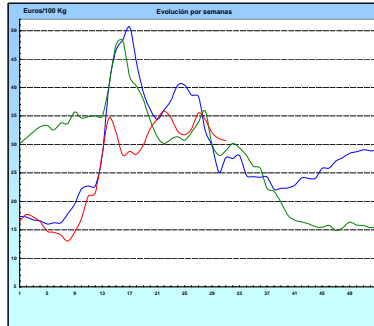

**VACUNO PESADO VIVO**

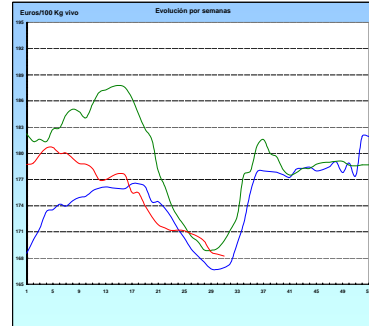

**AÑOJO, Clase R**

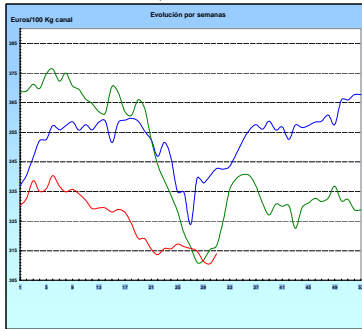

**CORDERO, 12-16 Kg/Canal**

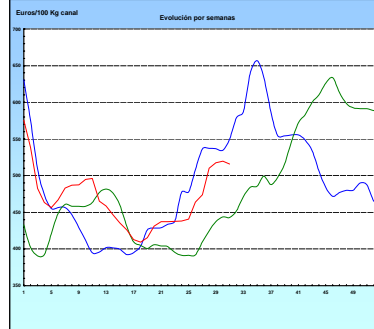

**PORCINO Clase E**

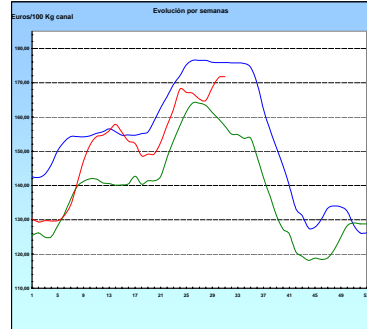

**POLLO Canales del 83% y 65% rdto.**

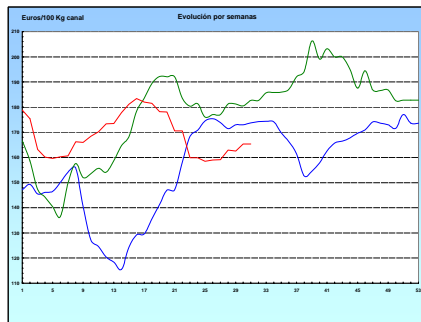

**HUEVOS Clase M**

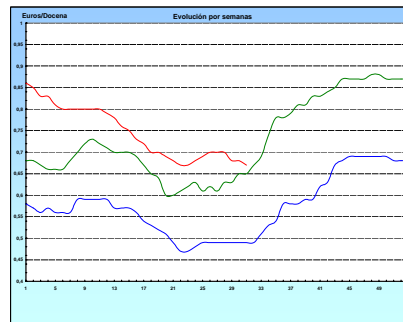

**I-2 PRECIOS EN MERCADOS REPRESENTATIVOS - CEREALES**

Euros/Tm.

Trigos Rgto. CE 1784/03

Precios de comercio al por mayor. Mercancía nacional y/o importada, sobre vehículo en posición almacén

PRODUCTO	MERCADO REPRESENTATIVO	Semana 21-27/07 2008	Semana 28/07-03/08 2008	Variación
<b>TRIGO BLANDO PANIFICABLE</b>	Alava	204,00	200,00	-4,00
	Avila	193,00	192,00	-1,00
	Barcelona	215,00	202,00	-13,00
	Burgos	209,11	196,26	-12,85
	Cadiz	219,37	205,12	-14,25
	Cantabria	210,50	201,00	-9,50
	Córdoba	228,00	216,00	-12,00
	Gerona	215,00	202,00	-13,00
	Huesca	211,20	197,40	-13,80
	León	198,00	198,00	0,00
	Orense	216,00	216,00	0,00
	Palencia	203,34	194,60	-8,74
	Rioja	204,00	200,00	-4,00
	Salamanca	205,00	193,40	-11,60
	Sevilla	224,47	207,30	-17,17
	Soria	204,64	200,80	-3,84
	Tarragona	200,00	189,00	-11,00
	Teruel	-	-	-
	Valencia	211,11	197,70	-13,41
	Valladolid	198,73	194,05	-4,68
Zamora	199,85	199,85	0,00	
Zaragoza	213,37	200,00	-13,37	
<b>TRIGO DURO</b>	Burgos	328,50	286,37	-42,13
	Córdoba	330,67	282,00	-48,67
	Navarra	300,00	300,00	0,00
	Sevilla	312,56	295,73	-16,83
	Zamora	285,55	285,55	0,00
	Zaragoza	300,00	294,00	-6,00

**I-2 PRECIOS EN MERCADOS REPRESENTATIVOS - CEREALES**

Euros/Tm.  
Cebada Rto. CE 1784/03  
Precios de comercio al por mayor. Mercancía nacional y/o importada, sobre vehículo en posición almacén

PRODUCTO	MERCADO REPRESENTATIVO	Semana 21-27/07 2008	Semana 28/07-03/08 2008	Variación
CEBADA PIENSO	Alava	192,00	180,00	-12,00
	Albacete	189,00	170,00	-19,00
	Avila	180,00	174,00	-6,00
	Barcelona	202,00	196,00	-6,00
	Burgos	190,68	182,77	-7,91
	Cantabria	192,00	184,00	-8,00
	Ciudad Real	189,30	174,00	-15,30
	Coruña	204,00	196,00	-8,00
	Gerona	202,00	196,00	-6,00
	Granada	204,34	188,31	-16,03
	Guadalajara	189,30	174,00	-15,30
	Huesca	198,00	186,60	-11,40
	Leon	189,00	185,00	-4,00
	Lerida	199,25	192,00	-7,25
	Murcia	195,00	182,33	-12,67
	Navarra	192,00	186,00	-6,00
	Orense	200,00	196,00	-4,00
	Palencia	186,80	182,20	-4,60
	Rioja	192,00	183,00	-9,00
	Salamanca	181,80	179,20	-2,60
	Segovia	183,60	179,00	-4,60
	Sevilla	212,76	208,76	-4,00
	Soria	190,54	179,46	-11,08
	Tarragona	210,00	210,00	0,00
	Teruel	203,00	203,00	0,00
	Toledo	196,46	183,31	-13,15
Valencia	193,42	177,29	-16,13	
Valladolid	182,75	177,50	-5,25	
Zaragoza	187,50	180,00	-7,50	
CEBADA MALTA	Burgos	232,19	232,19	0,00
	Guadalajara	201,00	190,00	-11,00
	Huesca	199,33	196,00	-3,33
	Navarra	212,00	200,00	-12,00
	Palencia	232,19	232,19	0,00
	Segovia	213,00	200,00	-13,00

<b>I-2 PRECIOS EN MERCADOS REPRESENTATIVOS - CERALES</b>
--

Euros/Tm.  
Maíz Rgto. CE 1784/03  
Arroz cáscara Rto. CE 1785/03

Precios de comercio al por mayor. Mercancía nacional y/o importada, sobre vehículo en posición almacén

PRODUCTO	MERCADO REPRESENTATIVO	Semana 21-27/07 2008	Semana 28/07-03/08 2008	Variación
<b>MAIZ-GRANO</b>	Albacete	219,60	209,00	-10,60
	Asturias	220,00	220,00	0,00
	Avila	225,00	220,00	-5,00
	Badajoz	222,37	216,36	-6,01
	Barcelona	221,50	210,00	-11,50
	Coruña	219,00	219,00	0,00
	Gerona	221,50	210,00	-11,50
	Huesca	219,40	206,20	-13,20
	León	216,00	216,00	0,00
	Lérida	212,50	202,00	-10,50
	Madrid	234,00	222,00	-12,00
	Murcia	216,00	210,00	-6,00
	Navarra	226,00	215,33	-10,67
	Pontevedra	219,00	219,00	0,00
	Rioja	226,00	210,00	-16,00
	Salamanca	224,60	218,80	-5,80
	Sevilla	226,00	217,00	-9,00
	Tarragona	213,50	205,00	-8,50
	Teruel	-	-	-
	Valencia	219,50	210,00	-9,50
Valladolid	222,30	219,10	-3,20	
<b>ARROZ CASCARA</b>	Valencia Tipo Japónica(V.Bahía)	s/cot.	s/cot.	-
<b>ARROZ BLANCO EXTRA</b>	Tarragona	572,50	590,00	17,50
	Valencia	663,00	681,75	18,75

<b>I-3 PRECIOS EN MERCADOS REPRESENTATIVOS - VINOS DE MESA</b>
--

**Reglamento C.E.1282/2001**

**En Euros/Hgdo.,salida bodega, a granel, pago al contado sin I.V.A.  
Precios de vino tinto de mesa referidos al producto de 12 puntos de color**

<b>PRODUCTO</b>	<b>MERCADO REPRESENTATIVO</b>	<b>Semana 21-27/07 2.008</b>	<b>Semana 28/07-3/08 2.008</b>	<b>Variación</b>
<b>VINO BLANCO DE MESA</b>	<b>Albacete</b>	<b>2,84</b>	<b>2,85</b>	<b>0,01</b>
	<b>Badajoz</b>	<b>2,55</b>	<b>-</b>	<b>-</b>
	<b>Ciudad Real</b>	<b>2,70</b>	<b>2,70</b>	<b>0,00</b>
	<b>Cuenca</b>	<b>2,94</b>	<b>2,94</b>	<b>0,00</b>
	<b>Toledo</b>	<b>2,65</b>	<b>2,58</b>	<b>-0,07</b>
<b>VINO TINTO DE MESA</b>	<b>Albacete</b>	<b>2,87</b>	<b>2,97</b>	<b>0,10</b>
	<b>Ciudad Real</b>	<b>2,89</b>	<b>-</b>	<b>-</b>
	<b>Cuenca</b>	<b>2,95</b>	<b>2,95</b>	<b>0,00</b>
	<b>Madrid</b>	<b>2,83</b>	<b>2,83</b>	<b>0,00</b>
	<b>Murcia</b>	<b>2,85</b>	<b>2,85</b>	<b>0,00</b>
	<b>Toledo</b>	<b>2,71</b>	<b>2,71</b>	<b>0,00</b>
	<b>Valencia</b>	<b>2,81</b>	<b>2,81</b>	<b>0,00</b>



<b>I-4 PRECIOS EN MERCADOS REPRESENTATIVOS DE ACEITES</b>
---

Aceites. Precios sobre almazara, en Euros/100kgs., sin I.V.A. Rgto C.E2153/05 y Rgto C.E. 865/04

PRODUCTO Y ESPECIFICACIONES	MERCADO REPRESENTATIVO	Semana 21-27/07 2008	Semana 21-27/07 2008	Variación
ACEITE DE OLIVA VIRGEN EXTRA Menos de 0,8°	Jaén	234,39	234,39	0,00
	Córdoba	236,70	235,20	-1,50
	Málaga	236,00	232,00	-4,00
	Sevilla	240,83	240,83	0,00
	Tarragona	243,41	240,41	-3,01
	Toledo	241,00	241,00	0,00
ACEITE DE OLIVA VIRGEN De 0,8° a 2°	Jaén	231,39	231,39	0,00
	Badajoz	232,90	232,90	0,00
	Ciudad Real	231,35	231,35	0,00
	Córdoba	231,95	230,70	-1,25
	Granada	227,00	227,00	0,00
	Sevilla	233,10	233,10	0,00
	Tarragona	234,40	231,39	-3,01
	Toledo	232,00	232,00	0,00
ACEITE DE OLIVA LAMPANTE A partir de 2°	Jaén	228,38	228,38	0,00
	Badajoz	222,30	222,30	0,00
	Córdoba	229,20	228,45	-0,75
	Málaga	222,00	224,00	2,00
	Sevilla	222,92	222,92	0,00
	Tarragona	219,37	219,37	0,00
ACEITE DE OLIVA REFINADO	Jaén	237,40	237,40	0,00
	Córdoba	231,70	229,84	-1,86
	Tarragona	237,40	237,40	0,00
ACEITE DE ORUJO CRUDO 7° BASE10	Jaén	108,18	105,17	-3,01
	Córdoba	107,05	104,85	-2,20
	Tarragona	114,19	114,19	0,00
ACEITE DE ORUJO REFINADO WINTERIZADO	Jaén	162,27	162,27	0,00
	Córdoba	163,65	162,15	-1,50
	Tarragona	165,28	165,28	0,00
ACEITE DE GIRASOL CRUDO	Córdoba	-	124,70	-
ACEITE DE GIRASOL REFINADO	Córdoba	167,50	150,50	-17,00
	Tarragona	159,27	153,26	-6,01

## I-5 PRECIOS EN MERCADOS REPRESENTATIVOS - FRUTAS Y HORTALIZAS

### PRECIOS DE PRODUCTOS NACIONALES

Mercados representativos de producción

Rgtos. CE 2.200/96, 659/97 y 877/04

En Euros/ 100 kg., a salida agrupación de productores, envasado, sin incluir I.V.A.

### CITRICOS

PRODUCTO	MERCADO	VARIEDAD O TIPO	CAT.	CALIBRE mm.	DIA/MES				
					28/7	29/7	30/7	31/7	1/8
NARANJA	Valencia	Valencia Late	I	2-4	78,44	-	-	78,85	80,83

### FRUTAS DE PEPITA

PRODUCTO	MERCADO	VARIEDAD O TIPO	CAT.	CALIBRE mm.	DIA/MES				
					28/7	29/7	30/7	31/7	1/8
MANZANA	Lleida	Golden Delicious	I	70-80	55,00	55,94	55,93	55,79	55,04
UVA DE MESA	Murcia	Sultanine-thomson seedless	I	-	153,46	153,46	153,46	153,46	153,46

### FRUTAS DE HUESO

PRODUCTO	MERCADO	VARIEDAD O TIPO	CAT.	CALIBRE mm.	DIA/MES				
					28/7	29/7	30/7	31/7	1/8
CEREZA	Zaragoza	-	I	22y+	-	-	206,72	201,23	198,84
CIRUELA	Murcia	Santa Rosa	I	40y+	110,00	110,00	110,00	110,00	110,00
MELOCOTON	Lleida Murcia	Carne Amarilla Carne Amarilla	I	A/B	74,71	74,00	73,81	73,15	72,91
			I	A/B	85,00	85,00	85,00	85,00	85,00
NECTARINA	Lleida Lleida	Carne Amarilla Carne Blanca	I	A/B	82,35	81,91	83,09	83,48	83,00
			I	A/B	81,06	81,21	-	-	78,16

<b>I-5 PRECIOS EN MERCADOS REPRESENTATIVOS - FRUTAS Y HORTALIZAS</b>
--

**PRECIOS DE PRODUCTOS NACIONALES**

Mercados representativos de producción

Rgtos. CE 2.200/96, 659/97 y 877/04

En Euros/ 100 kg., a salida agrupación de productores, envasado, sin incluir I.V.A.

**HORTALIZAS**

PRODUCTO	MERCADO	VARIEDAD O TIPO	CAT.	CALIBRE mm.	DIA/MES				
					28/7	29/7	30/7	31/7	1/8
AJO	Cuenca	Blanco	I	50-80	126,67	126,67	126,67	126,67	126,67
	Cuenca	Morado	I	50-80	121,25	121,25	121,25	121,25	121,25
BERENJENA	Almería	-	I	-	41,43	-	36,51	-	34,92
CALABACIN	Almería	-	I	140-210	28,57	-	25,71	-	24,71
CEBOLLA	Albacete	Amarilla	I	-	22,00	22,00	22,00	22,00	22,00
CHAMPIÑON	La Rioja	Cerrado	I	30-65	159,12	156,33	159,60	157,48	156,61
LECHUGA	Murcia	Iceberg	I	400y+	140,00	140,00	140,00	140,00	140,00
MELON	Murcia	Amarillo	I	-	52,50	52,50	52,50	52,50	52,50
	Murcia	Globo Galia	I	-	52,50	52,50	52,50	52,50	52,50
	Murcia	Piel de Sapo	I	-	95,00	95,00	95,00	95,00	95,00
PIMIENTO	Almería	Alargado Verde	I	40y+	-	-	72,22	-	72,22
SANDIA	Murcia	Con pepitas	I	-	50,00	50,00	50,00	50,00	50,00
	Valencia	Con pepitas	I	-	38,81	38,81	38,81	38,81	38,81
TOMATE	Almería	Racimo	I	-	-	62,61	65,98	67,51	-
	Almería	Redondo	I	57-82	-	75,41	77,93	78,90	81,25
	Granada	Cereza	I	-	151,48	146,15	146,30	150,68	150,68
	Granada	Redondo	I	57-82	86,00	87,00	62,00	56,00	-
	Murcia	Redondo	I	57-82	80,07	80,07	80,07	80,07	80,07
ZANAHORIA	Cádiz	-	I	-	49,25	49,25	49,25	49,25	49,25

<b>I-6 PRECIOS EN MERCADOS REPRESENTATIVOS VACUNO Y OVINO</b>
---

**A) BOVINO**

**1.- PRECIO MEDIO NACIONAL (EUROS/100 KG. CANAL) DE CANALES DE BOVINO PESADO  
SEGÚN MODELO COMUNITARIO DE CLASIFICACIÓN (RGTO 295/96).**

CATEGORIA	CLASE DE CONFORMACION Y DE ESTADO DE ENGRASAMIENTO	Semana 21-27/07 2008	Semana 28/07-3/08 2008	Variación
<b>Categoría A: Canales de machos jóvenes sin castrar de menos de 2 años</b>	Muy buena y poco cubierta (U-2)	308,80	319,17	10,37
	Muy buena y cubierta (U-3)	307,63	316,39	8,76
	Precio medio ponderado categoría U	308,06	317,42	9,35
	Buena y poco cubierta (R-2)	335,66	340,26	4,60
	Buena y cubierta (R-3)	295,91	298,57	2,66
	Precio medio ponderado categoría R	310,62	314,00	3,38
<b>Categoría D: Canales de hembras que hayan parido</b>	Menos buena y poco cubierta (O-2)	233,65	228,93	-4,72
	Menos buena y cubierta (O-3)	278,41	276,35	-2,06
	Precio medio ponderado categoría O	260,06	256,91	-3,15
	Buena y cubierta (R-3)	200,55	192,18	-8,37
	Buena y grasa (R-4)	247,66	244,91	-2,74
	Precio medio ponderado categoría R	212,32	205,36	-6,96
<b>Categoría E Canales de otras hembras</b>	Menos buena y poco cubierta (O-2)	201,61	189,10	-12,51
	Menos buena y cubierta (O-3)	187,41	181,68	-5,73
	Menos buena y grasa (O-4)	174,07	168,86	-5,20
	Precio medio ponderado categoría O	186,21	179,54	-6,68
	Mediocre y poco cubierta (P-2)	155,74	153,15	-2,59
	Mediocre y cubierta (P-3)	172,57	169,15	-3,43
Precio medio ponderado categoría P	167,02	163,87	-3,15	
<b>Categoría E Canales de otras hembras</b>	Muy buena y poco cubierta (U-2)	316,52	320,13	3,61
	Muy buena y cubierta (U-3)	328,04	318,96	-9,08
	Precio medio ponderado categoría U	322,05	319,57	-2,48
	Buena y poco cubierta (R-2)	276,03	268,04	-7,99
	Buena y cubierta (R-3)	295,65	297,78	2,14
	Buena y grasa (R-4)	242,32	242,75	0,43
Precio medio ponderado categoría R	280,79	277,32	-3,47	
<b>Categoría E Canales de otras hembras</b>	Menos buena y poco cubierta (O-2)	270,71	267,60	-3,11
	Menos buena y cubierta (O-3)	276,62	272,03	-4,59
	Menos buena y grasa (O-4)	283,38	279,99	-3,39
	Precio medio ponderado categoría O	273,70	269,96	-3,74

**I-6 PRECIOS EN MERCADOS REPRESENTATIVOS VACUNO Y OVINO**

**2.- PRECIO MEDIO NACIONAL DEL BOVINO (EUROS/100KG. VIVO)**

<b>BOVINO VIVO</b>	<b>Semana 21-27/07 2008</b>	<b>Semana 28/07-3/08 2008</b>	<b>Variación</b>
Machos hasta 480 kg. vivo	185,06	184,64	-0,42
Machos de más de 480 kg. vivo	166,10	166,11	0,02
Hembras que hayan parido	87,31	87,00	-0,31
Otras hembras de hasta 380 kg. vivo	193,73	193,63	-0,10
Otras hembras de más de 380 kg. vivo	184,01	183,31	-0,70

**3.- PRECIO MEDIO NACIONAL DE OTROS  
ANIMALES DE LA ESPECIE BOVINA (RGTO 2273/02).**

<b>OTROS BOVINOS</b>	<b>Semana 21-27/07 2008</b>	<b>Semana 28/07-3/08 2008</b>	<b>Variación</b>
<b>Terneros machos de ocho días a cuatro semanas</b>			
tipo frisón	93,83	88,80	-5,03
tipo cruzado	271,21	278,86	7,65
<i>Media ponderada nacional (Euros\cabeza)</i>	182,52	183,83	1,31
<b>Bovinos ligeros entre seis y doce meses</b>			
tipo cruzado	165,79	162,94	-2,85
tipo país	102,28	99,43	-2,85
<i>Media ponderada nacional (Euros\100 kg. vivo)</i>	143,56	140,71	-2,85

**B) CORDEROS**

**1.- PRECIOS MEDIOS NACIONALES DE CANALES  
DE OVINO FRESCAS O REFRIGERADAS (RGTO 315/02).**

<b>CORDEROS I y II</b>	<b>Semana 21-27/07 2008</b>	<b>Semana 28/07-3/08 2008</b>	<b>Variación</b>
Cordero I ( 12 a 13 kg/ canal)	544,24	541,04	-3,20
Cordero II ( 13,1 a 16 kg /canal)	495,49	490,37	-5,12
<i>Media nacional</i>	519,86	515,70	-4,16

**2.- PRECIOS MEDIOS DE CANALES DE OVINO FRESCAS O REFRIGERADAS  
EN LOS MERCADOS NACIONALES REPRESENTATIVOS PARA LA C.E.**

<b>MERCADO REPRESENTATIVO</b>	<b>Semana 21-27/07 2008</b>	<b>Semana 28/07-3/08 2008</b>	<b>Variación</b>
Barcelona	599,26	587,95	-11,31
Madrid	635,27	655,27	20,00
Valencia	474,44	474,44	0,00
Albacete	490,85	490,85	0,00
Zaragoza	535,97	513,17	-22,80
Medina del Campo	538,33	545,83	7,50
Talavera de la Reina	530,33	530,33	0,00
Extremadura	492,68	467,15	-25,53
<i>Media ponderada nacional</i>	535,24	528,40	-6,84

**PRECIOS EN MERCADOS REPRESENTATIVOS - PRODUCTOS GANADEROS**

**D)-PORCINO**  
 Clasificación EUROP. R(CEE) 1572/95

**Euros/100 kg canal**

<b>MERCADO REPRESENTATIVO</b>	<b>CLASE E</b>		
	<b>Semana 21-27/07 2008</b>	<b>Semana 28/07-3/08 2008</b>	<b>Variación</b>
<b>LONJAS</b>			
Ebro	168,41	168,91	0,50
Mercolleida	169,19	169,69	0,50
Segovia	175,04	176,22	1,17
Segura	167,11	166,96	-0,15
Silleda	173,57	173,57	0,00
Conjunto de Lonjas Media ponderada	170,12	170,53	0,42
<b>MATADEROS</b> Media ponderada	172,76	173,03	0,26
Media nacional	171,44	171,78	0,34

<b>MERCADO REPRESENTATIVO</b>	<b>CLASE U</b>			<b>CATEGORIA II</b>		
	<b>Semana 21-27/07 2008</b>	<b>Semana 28/07-3/08 2008</b>	<b>Variación</b>	<b>Semana 21-27/07 2008</b>	<b>Semana 28/07-3/08 2008</b>	<b>Variación</b>
<b>LONJAS</b>						
Ebro	166,20	166,84	0,64	164,66	165,30	0,64
Mercolleida	166,97	167,61	0,64	165,43	166,07	0,64
Segovia	172,75	174,05	1,31	171,44	172,75	1,31
Segura	164,92	164,92	0,00	163,63	163,63	0,00
Silleda	171,29	171,44	0,15	170,32	170,32	0,00
Conjunto de Lonjas Media ponderada	167,89	168,44	0,56	166,50	167,04	0,54
<b>MATADEROS</b> Media ponderada	170,50	170,90	0,41	166,70	167,23	0,52
Media nacional	169,19	169,67	0,48	166,60	167,13	0,53

**PRECIOS EN MERCADOS REPRESENTATIVOS - PRODUCTOS GANADEROS****E)- PORCINO PRECOZ**

Lechones, Otras calidades

**Euros/100 kg vivo**

<b>LECHONES</b>	Semana 21-27/07 2008	Semana 28/07-3/08 2008	Variación
Normal.Base 20 kg de peso.	120,30	120,30	0,00
Lleida.Base 20 kg de peso.	100,00	100,00	0,00
Segovia . Base 20 kg de peso.	150,00	150,00	0,00
<b>CERDOS CEBADOS</b>			
Categoría U.	128,19	130,65	2,46
<b>DESVIEJE</b>			
Cerdas de desvieje.	62,08	66,62	4,54

**F)- TRONCO IBERICO**

Euros/100 kg vivo

<b>LECHONES</b>	Semana 21-27/07 2008	Semana 28/07-3/08 2008	Variación
Lechones (Base 23 kg)	112,79	116,37	3,58
<b>DESVIEJE</b>			
Reproductores de desvieje	54,22	54,22	0,00
<b>CEBADOS</b>			
Marranillos, de 35 a 60 kg	121,07	121,07	0,00
Primales, de 60 a 100 kg	S/COT	S/COT	-----
Cerdos cebados de pienso (extensivo)	128,21	128,41	0,20
Cerdos cebados de bellota	S/COT	S/COT	-----

IS



GOBIERNO  
DE ESPAÑA

MINISTERIO  
DE MEDIO AMBIENTE  
Y MEDIO RURAL Y MARINO

SUBSECRETARÍA

SECRETARÍA GENERAL TÉCNICA

**CENTRO DE PUBLICACIONES**  
Paseo de la Infanta Isabel, 1 - 28014 MADRID