

INFORME SEMANAL COYUNTURA

Índice:

- 1. Precios Medios Nacionales, comentarios y gráficos**
- 2. Precios en Mercados Representativos UE**
 - 1. Cereales**
 - 2. Vinos de mesa**
 - 3. Aceites y semillas**
 - 4. Frutas y Hortalizas**
 - 5. Vacuno**
 - 6. Ovino**
 - 7. Porcino**

8 Julio 2008



GOBIERNO
DE ESPAÑA

MINISTERIO
DE MEDIO AMBIENTE
Y MEDIO RURAL Y MARINO

SUBSECRETARÍA

SECRETARÍA GENERAL TÉCNICA

Publicación elaborada por la
Secretaría General Técnica
Subdirección General de Estadísticas Agroalimentarias



Edita

MINISTERIO DE MEDIO AMBIENTE Y MEDIO RURAL Y MARINO
SECRETARÍA GENERAL TÉCNICA

Se permite la utilización, copia o reproducción de los datos de este Boletín siempre que se cite expresamente su procedencia.

CEREALES: Suben ligeramente los trigos y la cebada pienso (menos del 1%), y en mayor medida el maíz grano (1,62%). Se adelanta el final de campaña de arroz cáscara, con cotizaciones al alza (3,01%). Escasa operatividad y problemas de exceso de humedad del grano recolectado en algunas zonas productoras.

ACEITES VEGETALES: Importante subida del precio del aceite de girasol refinado (4,28%). Sube ligeramente el de oliva virgen (0,55%). Estables e 1 lampante y el de orujo. Mercado paralizado

FRUTA DE HUESO (▲): Buen comportamiento de la fruta de verano. La ciruela se aprecia un 12,20% y la cotización del melocotón sube 4,28 puntos porcentuales. La buena demanda en los mercados europeos, y el escalonamiento de la oferta en origen, son las principales causas de esta situación.

HORTALIZAS: Mercados muy volátiles con fluctuaciones significativas de las cotizaciones. Sube el melón Piel de Sapo un 31,44%. En menor medida se aprecian, la judía verde tipo plana (19,22%), el tomate liso (13,60%) y el calabacín (8,40%). Por el contrario las bajadas se centran en cebolla grano (-25,82%), zanahoria (-18,98%) y pimiento verde italiano (-12,99%). La patata se aprecia un 8,23%.

VACUNO (▼): Sigue el descenso de cotizaciones en todos los tipos de vacuno, derivado de un principio de mes con mínima actividad. Las canales, tanto de añejo como de ternera, ceden cerca de un -0,20%, y el vivo cae un -0,19%.

OVINO (▲): Demanda elevada en los primeros días del mes de julio, con cotizaciones en ascenso (+2,50% de media)

PORCINO (▼): Los precios del porcino de capa blanca bajan cerca del -1,10%, con dificultades en las exportaciones.

POLLO (=): Se mantienen las cotizaciones en el sector avícola, con precios que, a estas alturas del año, nunca habían estado tan bajos.

HUEVOS (=): Tras las revalorizaciones de las últimas semanas, los precios en ésta se mantienen estables.

CONEJO (▲): Subida del 3,62%, en un sector que parece no encontrar el equilibrio deseado, con un comportamiento de dientes de sierra en su gráfico.

LECHE DE VACA (▼): Ligeró descenso del precio mensual de leche de vaca, entrada en industria. Baja en el mes de mayo un 1,67%.

	PRODUCTOS AGRARIOS (especificaciones)	semana 26 23-29/06 2008	semana 27 30/06-6/07 2008	Variación semanal euros	Variación semanal %
AGRICOLAS					
(1)	Trigo blando panificable (€/tn.)	259,13	260,75	1,62	0,63
(10)	Trigo duro (€/tn.)	316,43	319,08	2,65	0,84
(1)	Cebada pienso (€/tn.)	207,84	209,38	1,54	0,74
(1)	Maíz grano (€/tn.)	218,23	221,76	3,53	1,62
(5)	Arroz cáscara (€/tn.)	373,50	384,75	11,25	3,01
(1)	Arroz blanco (€/tn.)	572,35	603,87	31,52	5,51
(1)	Alfalfa (€/tn.)	180,06	179,97	-0,09	-0,05
(2)	Vino blanco mesa (€/hgdo.)	2,72	2,74	0,02	0,74
(2)	Vino tinto mesa (€/hgdo.)	2,88	2,86	-0,02	-0,69
(3)	Aceite de oliva virgen de 0,8 a 2° (€/100kg.)	230,67	231,95	1,28	0,55
(3)	Aceite de oliva lampante, más de 2° (€/100kg.)	227,16	226,72	-0,44	-0,19
(3)	Aceite de orujo crudo (€/100kg.)	111,14	111,14	0,00	0,00
(3)	Aceite girasol refinado (€/100kg.)	161,71	168,64	6,93	4,29
(4)	Limón (€/100kg.)	80,45	81,45	1,00	1,24
(5)	Manzana Golden (€/100kg.)	51,00	52,50	1,50	2,94
(5)	Ciruela conjunto variedades (€/100kg.)	41,63	46,71	5,08	12,20
(5)	Melocotón conjunto variedades (€/100kg.)	54,92	57,27	2,35	4,28
(5)	Melón Piel de Sapo (€/100kg.)	50,58	66,48	15,90	31,44
(5)	Cebolla (€/100kg.)	23,51	17,44	-6,07	-25,82
(5)	Lechuga Romana (€/100kg.)	21,20	19,56	-1,64	-7,74
(5)	Tomate liso (€/100kg.)	47,35	53,79	6,44	13,60
(5)	Pimiento verde tipo italiano (€/100kg.)	63,22	55,01	-8,21	-12,99
(5)	Calabacín (€/100kg.)	23,92	25,93	2,01	8,40
(5)	Judía verde tipo plana (€/100kg.)	108,54	129,40	20,86	19,22
(5)	Zanahoria (€/100kg.)	32,50	26,33	-6,17	-18,98
(5)	Patata (€/100kg.)	32,80	35,50	2,70	8,23
GANADEROS					
(6)	Ternera, conjunto clases (€/100kg.canal)	325,70	324,91	-0,79	-0,24
(6)	Añojo, buena conformación (€/100kg canal)	316,35	315,74	-0,61	-0,19
(6)	Bovino vivo, conjunto categorías (€/100 kg. vivo)	170,78	170,46	-0,32	-0,19
(6)	Corderos 9-19 kilos (€/100kg.canal)	471,68	484,03	12,35	2,62
(6)	Corderos 12-16 kilos (€/100kg.canal)	463,97	473,92	9,95	2,14
(6)	Porcino 60-55% magro (€/100kg.canal)	166,88	165,33	-1,55	-0,93
(6)	Porcino 50-55% magro (€/100kg. canal)	164,51	162,65	-1,86	-1,13
(6)	Porcino <50% magro (€/100kg.canal)	161,91	160,09	-1,82	-1,12
(6)	Lechon 20 kg. (€unidad)	21,93	19,10	-2,83	-12,90
(6)	Pollo, media del 83% y 65% rdto. (€/100kg.canal)	158,97	159,05	0,08	0,05
(8)	Huevos - Clase L (€/docena)	0,80	0,80	0,00	0,00
(8)	Huevos - Clase M (€/docena)	0,70	0,70	0,00	0,00
(9)	Conejo 1,8-2,2 kilo, vivo (€/100kg.)	162,91	168,80	5,89	3,62
(1)	Leche de vaca 3,7% materia grasa (€/100L.)	40,79	40,11	-0,68	-1,67
		(abril-08)	(mayo-08)		

Posición comercial: (1) Entrada industria ; (2) Salida bodega; (3) Salida almacén; (4) s/árbol; (5) Granel; s/finca, almacén agricultor, alhóndiga, lonja; (6) Entrada matadero; (7) Salida muelle matadero; (8) Salida muelle centro de embalaje; (9) Salida granja; (10) Sobre camión, salida almacén mayorista origen.

PRECIOS MEDIOS NACIONALES

■ antepenúltima campaña
■ penúltima campaña
■ campaña actual

TRIGO BLANDO PANIFICABLE

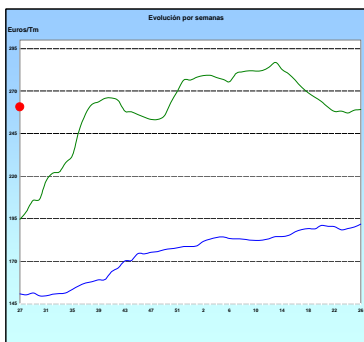

CEBADA

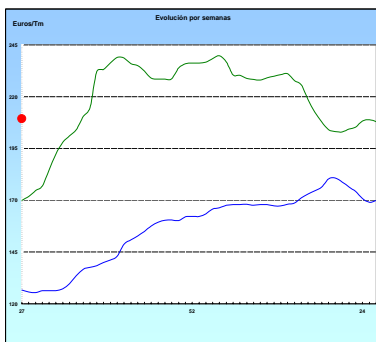

MAÍZ

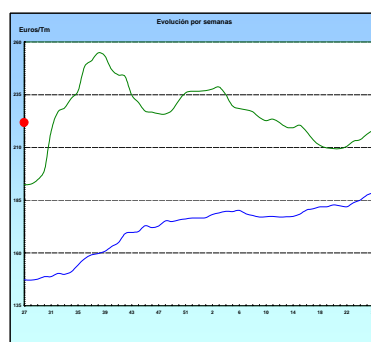

ARROZ CÁSCARA

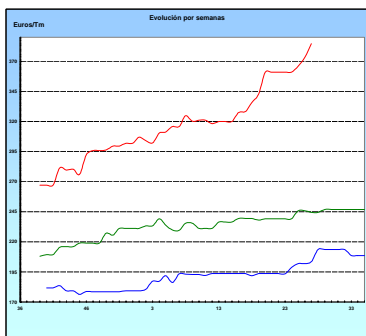

VINO BLANCO DE MESA

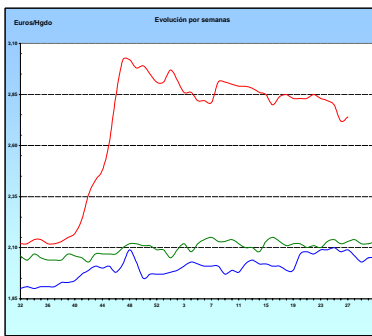

VINO TINTO DE MESA

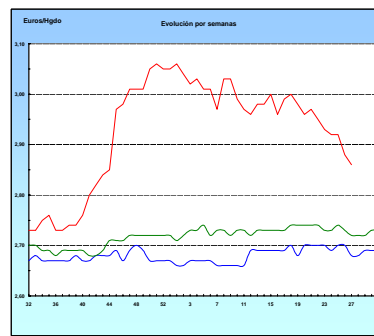

ACEITE DE OLIVA VIRGEN

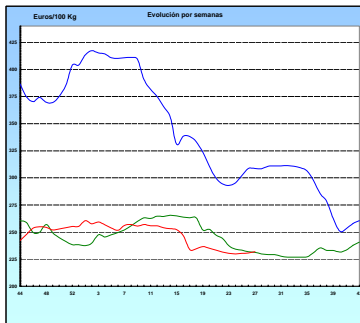

PATATA

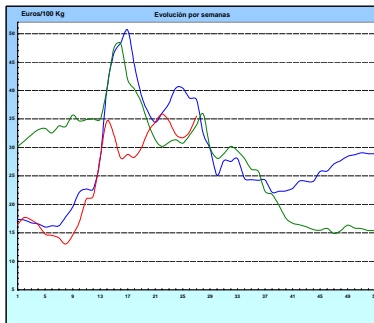

VACUNO PESADO VIVO

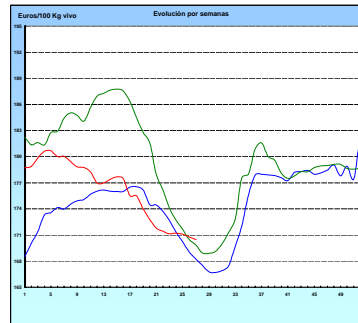

AÑOJO, Clase R

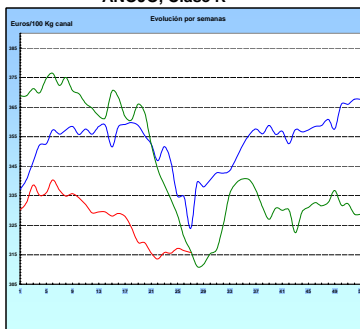

CORDERO, 12-16 Kg/Canal

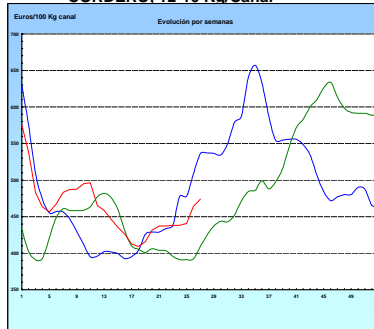

PORCINO Clase E

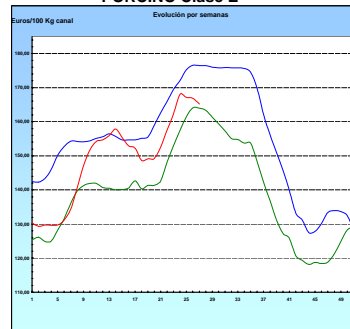

POLLO Canales del 83% y 65% rdto.

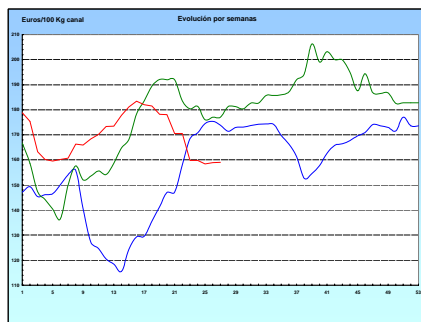

HUEVOS Clase M

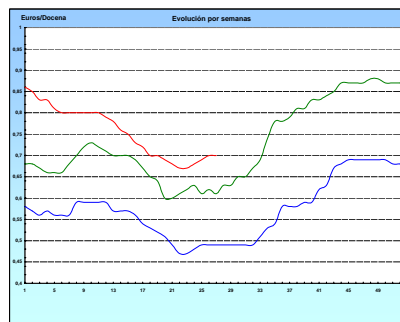

I-2 PRECIOS EN MERCADOS REPRESENTATIVOS - CEREALES

Euros/Tm.

Trigos Rgto. CE 1784/03

Precios de comercio al por mayor. Mercancía nacional y/o importada, sobre vehículo en posición almacén

PRODUCTO	MERCADO REPRESENTATIVO	Semana 23-29/06 2008	Semana 30/06-6/07 2008	Variación
TRIGO BLANDO PANIFICABLE	Alava	213,00	216,00	3,00
	Avila	201,00	201,00	0,00
	Barcelona	230,00	230,00	0,00
	Burgos	208,77	209,37	0,60
	Cadiz	235,00	235,00	0,00
	Cantabria	219,00	219,00	0,00
	Córdoba	240,00	240,00	0,00
	Gerona	230,00	230,00	0,00
	Huesca	221,40	219,00	-2,40
	León	207,00	207,00	0,00
	Orense	222,00	225,00	3,00
	Palencia	213,94	213,94	0,00
	Rioja	210,00	216,00	6,00
	Salamanca	211,00	211,00	0,00
	Sevilla	231,18	232,47	1,29
	Soria	214,34	214,64	0,30
	Tarragona	217,25	220,00	2,75
	Teruel	214,00	214,00	0,00
	Valencia	229,60	234,00	4,40
	Valladolid	208,06	208,06	0,00
Zamora	206,15	206,15	0,00	
Zaragoza	244,50	238,00	-6,50	
TRIGO DURO	Burgos	328,50	328,50	0,00
	Córdoba	318,01	320,00	1,99
	Navarra	300,00	300,00	0,00
	Sevilla	316,05	325,46	9,41
	Zamora	326,00	325,00	-1,00
	Zaragoza	310,00	315,50	5,50

I-2 PRECIOS EN MERCADOS REPRESENTATIVOS - CEREALES

Euros/Tm.
Cebada Rto. CE 1784/03
Precios de comercio al por mayor. Mercancía nacional y/o importada, sobre vehículo en posición almacén

PRODUCTO	MERCADO REPRESENTATIVO	Semana 23-29/06 2008	Semana 30/06-6/07 2008	Variación
CEBADA PIENSO	Alava	200,00	206,00	6,00
	Albacete	196,53	198,60	2,07
	Avila	183,00	183,00	0,00
	Barcelona	218,00	215,00	-3,00
	Burgos	200,33	201,07	0,74
	Cantabria	200,00	200,00	0,00
	Ciudad Real	194,80	196,50	1,70
	Coruña	205,00	210,00	5,00
	Gerona	218,00	215,00	-3,00
	Granada	204,34	207,00	2,66
	Guadalajara	195,00	196,50	1,50
	Huesca	199,20	201,00	1,80
	Leon	200,00	195,00	-5,00
	Lerida	212,00	208,00	-4,00
	Murcia	210,00	210,00	0,00
	Navarra	200,00	206,00	6,00
	Orense	205,00	205,00	0,00
	Palencia	193,20	193,20	0,00
	Rioja	200,00	206,00	6,00
	Salamanca	193,30	193,30	0,00
	Segovia	203,30	198,00	-5,30
	Sevilla	201,28	205,02	3,74
	Soria	197,29	202,59	5,30
	Tarragona	210,00	210,00	0,00
	Teruel	203,00	203,00	0,00
	Toledo	200,06	203,00	2,94
Valencia	210,00	210,35	0,35	
Valladolid	186,89	186,89	0,00	
Zaragoza	200,00	204,00	4,00	
CEBADA MALTA	Burgos	244,20	244,20	0,00
	Guadalajara	214,00	214,00	0,00
	Huesca	206,00	206,00	0,00
	Navarra	200,00	200,00	0,00
	Palencia	244,20	244,20	0,00
	Segovia	220,00	220,00	0,00

I-2 PRECIOS EN MERCADOS REPRESENTATIVOS - CERALES
--

Euros/Tm.
Maíz Rgto. CE 1784/03
Arroz cáscara Rto. CE 1785/03

Precios de comercio al por mayor. Mercancía nacional y/o importada, sobre vehículo en posición almacén

PRODUCTO	MERCADO REPRESENTATIVO	Semana 23-29/06 2008	Semana 30/06-6/07 2008	Variación
MAIZ-GRANO	Albacete	223,60	227,60	4,00
	Asturias	222,00	223,00	1,00
	Avila	215,00	221,00	6,00
	Badajoz	215,62	222,31	6,69
	Barcelona	227,50	231,75	4,25
	Coruña	220,00	222,00	2,00
	Gerona	227,50	231,75	4,25
	Huesca	220,70	223,00	2,30
	León	219,00	222,00	3,00
	Lérida	225,00	230,00	5,00
	Madrid	240,00	246,00	6,00
	Murcia	226,00	230,00	4,00
	Navarra	223,00	229,00	6,00
	Pontevedra	220,00	222,00	2,00
	Rioja	223,00	229,00	6,00
	Salamanca	218,70	223,80	5,10
	Sevilla	227,00	232,50	5,50
	Tarragona	226,50	231,00	4,50
Valencia	228,75	235,00	6,25	
Valladolid	213,70	218,80	5,10	
ARROZ CASCARA	Valencia Tipo Japónica(V.Bahía)	373,50	384,75	11,25
ARROZ BLANCO EXTRA	Tarragona	555,00	572,50	17,50
	Valencia	575,50	612,75	37,25

I-3 PRECIOS EN MERCADOS REPRESENTATIVOS - VINOS DE MESA
--

Reglamento C.E.1282/2001

**En Euros/Hgdo., salida bodega, a granel, pago al contado sin I.V.A.
Precios de vino tinto de mesa referidos al producto de 12 puntos de color**

PRODUCTO	MERCADO REPRESENTATIVO	Semana 23-29/06 2.008	Semana 30/06-6/07 2.008	Variación
VINO BLANCO DE MESA	Albacete	2,87	2,87	0,00
	Badajoz	2,55	2,55	0,00
	Ciudad Real	2,76	2,76	0,00
	Cuenca	2,95	2,95	0,00
	Huelva	2,50	-	-
	Toledo	2,73	2,81	0,07
VINO TINTO DE MESA	Albacete	2,94	2,85	-0,09
	Ciudad Real	2,89	2,89	0,00
	Cuenca	3,03	3,03	0,00
	Madrid	2,82	2,85	0,03
	Murcia	2,75	2,87	0,12
	Toledo	2,71	2,72	0,01
	Valencia	2,81	2,81	0,00

I-4 PRECIOS EN MERCADOS REPRESENTATIVOS DE ACEITES

Aceites. Precios sobre almazara, en Euros/100kgs., sin I.V.A. Rgto C.E2153/05 y Rgto C.E. 865/04

PRODUCTO Y ESPECIFICACIONES	MERCADO REPRESENTATIVO	Semana 23-29/06 2008	Semana 30/06-06/07 2008	Variación
ACEITE DE OLIVA VIRGEN EXTRA Menos de 0,8°	Jaén	234,39	234,39	0,00
	Córdoba	234,45	234,45	0,00
	Málaga	243,00	236,00	-7,00
	Sevilla	242,83	241,33	-1,50
	Tarragona	243,41	243,41	0,00
	Toledo	244,00	239,00	-5,00
ACEITE DE OLIVA VIRGEN De 0,8° a 2°	Jaén	231,39	231,39	0,00
	Badajoz	229,90	229,90	0,00
	Ciudad Real	230,50	231,35	0,85
	Córdoba	230,70	233,70	3,00
	Granada	225,00	228,00	3,00
	Sevilla	231,25*	233,10	1,85
	Tarragona	234,40	234,40	0,00
	Toledo	230,00	231,00	1,00
ACEITE DE OLIVA LAMPANTE A partir de 2°	Jaén	228,38	228,38	0,00
	Córdoba	228,20	228,45	0,25
	Málaga	224,00	216,00	-8,00
	Sevilla	219,55	221,02	1,47
	Tarragona	220,87	220,87	0,00
ACEITE DE OLIVA REFINADO	Jaén	234,39	234,39	0,00
	Córdoba	229,95	229,70	-0,25
	Sevilla	235,00	-	-
	Tarragona	237,40	237,40	0,00
ACEITE DE ORUJO CRUDO 7° BASE10	Jaén	108,18	108,18	0,00
	Córdoba	108,05	108,05	0,00
	Tarragona	117,20	117,20	0,00
ACEITE DE ORUJO REFINADO WINTERIZADO	Jaén	165,28	164,07	-1,21
	Córdoba	165,15	164,65	-0,50
	Tarragona	174,29	171,29	-3,01
ACEITE DE GIRASOL REFINADO	Córdoba	161,15	169,00	7,85
	Tarragona	162,27	168,28	6,01

Nota: * Precio definitivo por error de transcripción en la publicación de la semana anterior

I-5 PRECIOS EN MERCADOS REPRESENTATIVOS - FRUTAS Y HORTALIZAS

PRECIOS DE PRODUCTOS NACIONALES

Mercados representativos de producción

Rgts. CE 2.200/96, 659/97 y 877/04

En Euros/ 100 kg., a salida agrupación de productores, envasado, sin incluir I.V.A.

CITRICOS

PRODUCTO	MERCADO	VARIEDAD O TIPO	CAT.	CALIBRE mm.	DIA/MES				
					30/6	1/7	2/7	3/7	4/7
LIMON	Alicante	-	I	1-3	78,20	-	-	78,20	-
	Murcia	-	I	1-3	127,50	127,50	127,50	127,50	127,50
NARANJA	Alicante	Valencia Late	I	2-4	85,00	-	-	84,59	-
	Valencia	Valencia Late	I	2-4	-	73,65	74,00	76,14	-

FRUTAS DE PEPITA

PRODUCTO	MERCADO	VARIEDAD O TIPO	CAT.	CALIBRE mm.	DIA/MES				
					30/6	1/7	2/7	3/7	4/7
MANZANA	Lleida	Golden Delicious	I	70-80	64,67	66,39	65,51	63,57	63,59
PERA	Lleida	Conferencia	I	60-65	106,00	107,00	107,00	106,00	106,00
UVA DE MESA	Murcia	Sultanine-thomson seedless	I	-	165,00	165,00	165,00	165,00	165,00

FRUTAS DE HUESO

PRODUCTO	MERCADO	VARIEDAD O TIPO	CAT.	CALIBRE mm.	DIA/MES				
					30/6	1/7	2/7	3/7	4/7
ALBARICOQUE	Murcia	-	I	45-50	100,00	100,00	100,00	100,00	100,00
	Valencia	-	I	45-50	-	89,73	89,73	-	-
CEREZA	Zaragoza	-	I	22y+	242,59	213,27	192,30	187,41	186,62
CIRUELA	Murcia	Santa Rosa	I	40y+	95,00	95,00	95,00	95,00	95,00
MELOCOTON	Lleida	Carne Amarilla	I	A/B	-	78,87	82,76	81,92	83,15
NECTARINA	Lleida	Carne Amarilla	I	A/B	-	88,28	83,00	76,00	72,31
	Lleida	Carne Blanca	I	A/B	-	78,52	86,39	86,85	98,98

I-5 PRECIOS EN MERCADOS REPRESENTATIVOS - FRUTAS Y HORTALIZAS
PRECIOS DE PRODUCTOS NACIONALES

Mercados representativos de producción

Rgtos. CE 2.200/96, 659/97 y 877/04

En Euros/ 100 kg., a salida agrupación de productores, envasado, sin incluir I.V.A.

HORTALIZAS

PRODUCTO	MERCADO	VARIEDAD O TIPO	CAT.	CALIBRE mm.	DIA/MES				
					30/6	1/7	2/7	3/7	4/7
AJO	Cuenca	Blanco	I	50-80	183,33	183,33	183,33	183,33	183,33
	Cuenca	Morado	I	50-80	208,75	208,75	208,75	208,75	208,75
BERENJENA	Almería	-	I	-	33,88	34,46	37,78	41,83	42,35
CALABACIN	Almería	-	I	140-210	33,33	36,67	37,91	37,14	40,00
JUDIA VERDE	Almería	Plana	I	-	95,00	104,00	-	-	120,00
LECHUGA	Almería	Iceberg	I	400y+	103,87	-	102,62	-	101,22
	Murcia	Iceberg	I	400y+	140,00	140,00	140,00	140,00	140,00
MELON	Almería	Amarillo	I	-	27,00	29,00	37,00	42,00	42,35
	Almería	Globo Galia	I	-	40,00	41,83	-	-	-
	Almería	Piel de Sapo	I	-	-	44,80	47,62	59,37	63,58
	Murcia	Amarillo	I	-	65,00	65,00	65,00	65,00	65,00
	Murcia	Piel de Sapo	I	-	95,00	95,00	95,00	95,00	95,00
PEPINO	Almería	Liso	I	-	57,92	64,24	66,00	70,43	71,97
PIMIENTO	Almería	Alargado Verde	I	40y+	76,00	76,52	-	-	77,78
	Murcia	Cuadrado color (rojo o amarillo)	I	70y+	101,00	101,00	101,00	101,00	101,00
	Murcia	Cuadrado verde	I	70y+	97,50	97,50	97,50	97,50	97,50
SANDIA	Almería	Con pepitas	I	-	-	33,91	35,83	41,99	46,18
TOMATE	Almería	Racimo	I	-	45,88	56,72	60,07	60,50	60,41
	Almería	Redondo	I	57-82	49,63	56,90	59,44	60,60	62,09
	Murcia	Cereza	I	-	170,00	170,00	170,00	170,00	170,00
	Murcia	Redondo	I	57-82	63,18	63,18	63,18	63,18	63,18
ZANAHORIA	Cádiz	-	I	-	47,50	47,50	47,50	47,50	47,50

I-6 PRECIOS EN MERCADOS REPRESENTATIVOS VACUNO Y OVINO

2.- PRECIO MEDIO NACIONAL DEL BOVINO (EUROS/100KG. VIVO)

BOVINO VIVO	Semana 23-29/06 2008	Semana 30/06-6/07 2008	Variación
Machos hasta 480 kg. vivo	186,60	186,56	-0,04
Machos de más de 480 kg. vivo	169,14	169,13	-0,01
Hembras que hayan parido	89,10	88,04	-1,06
Otras hembras de hasta 380 kg. vivo	197,73	196,83	-0,90
Otras hembras de más de 380 kg. vivo	188,70	187,17	-1,53

**3.- PRECIO MEDIO NACIONAL DE OTROS
ANIMALES DE LA ESPECIE BOVINA (RGTO 2273/02).**

OTROS BOVINOS	Semana 23-29/06 2008	Semana 30/06-6/07 2008	Variación
Terneros machos de ocho días a cuatro semanas			
tipo frisón	107,83	101,56	-6,27
tipo cruzado	281,71	279,11	-2,60
<i>Media ponderada nacional (Euros\cabeza)</i>	194,77	190,33	-4,44
Bovinos ligeros entre seis y doce meses			
tipo cruzado	174,28	174,28	0,00
tipo país	110,77	110,77	0,00
<i>Media ponderada nacional (Euros\100 kg. vivo)</i>	152,05	152,05	0,00

B) CORDEROS

**1.- PRECIOS MEDIOS NACIONALES DE CANALES
DE OVINO FRESCAS O REFRIGERADAS (RGTO 315/02).**

CORDEROS I y II	Semana 23-29/06 2008	Semana 30/06-6/07 2008	Variación
Cordero I (12 a 13 kg/ canal)	482,32	494,90	12,58
Cordero II (13,1 a 16 kg /canal)	445,62	452,94	7,32
<i>Media nacional</i>	463,97	473,92	9,95

**2.- PRECIOS MEDIOS DE CANALES DE OVINO FRESCAS O REFRIGERADAS
EN LOS MERCADOS NACIONALES REPRESENTATIVOS PARA LA C.E.**

MERCADO REPRESENTATIVO	Semana 23-29/06 2008	Semana 30/06-6/07 2008	Variación
Barcelona	511,26	543,54	32,28
Madrid	555,27	585,27	30,00
Valencia	409,49	431,09	21,60
Albacete	427,85	449,35	21,50
Zaragoza	449,97	469,97	20,00
Medina del Campo	498,33	498,33	0,00
Talavera de la Reina	496,89	476,89	-20,00
Extremadura	429,88	441,28	11,40
<i>Media ponderada nacional</i>	471,68	484,03	12,35

PRECIOS EN MERCADOS REPRESENTATIVOS - PRODUCTOS GANADEROS

D)-PORCINO
 Clasificación EUROP. R(CEE) 1572/95

Euros/100 kg canal

MERCADO REPRESENTATIVO	CLASE E		
	Semana 23-29/06 2008	Semana 30/6-6/07 2008	Variación
LONJAS			
Ebro	164,05	161,77	-2,28
Mercolleida	164,83	162,55	-2,28
Segovia	169,94	167,62	-2,32
Segura	159,50	159,82	0,32
Silleda	168,37	168,37	0,00
Conjunto de Lonjas Media ponderada	164,98	163,46	-1,52
MATADEROS Media ponderada	168,78	167,20	-1,59
Media nacional	166,88	165,33	-1,55

MERCADO REPRESENTATIVO	CLASE U			CATEGORIA II		
	Semana 23-29/06 2008	Semana 30/6-6/07 2008	Variación	Semana 23-29/06 2008	Semana 30/6-6/07 2008	Variación
LONJAS						
Ebro	161,71	159,15	-2,56	160,17	157,61	-2,56
Mercolleida	162,48	159,92	-2,56	160,94	158,38	-2,56
Segovia	167,52	164,90	-2,61	166,21	163,60	-2,61
Segura	157,22	157,22	0,00	155,94	155,94	0,00
Silleda	165,97	165,64	-0,33	165,12	165,12	0,00
Conjunto de Lonjas Media ponderada	162,63	160,81	-1,82	161,27	159,49	-1,78
MATADEROS Media ponderada	166,38	164,49	-1,89	162,55	160,68	-1,87
Media nacional	164,51	162,65	-1,86	161,91	160,09	-1,82

PRECIOS EN MERCADOS REPRESENTATIVOS - PRODUCTOS GANADEROS**E)- PORCINO PRECOZ**

Lechones, Otras calidades

Euros/100 kg vivo

LECHONES	Semana 23-29/06 2008	Semana 30/6-6/07 2008	Variación
Normal.Base 20 kg de peso.	109,65	95,50	-14,15
Lleida.Base 20 kg de peso.	100,00	90,00	-10,00
Segovia . Base 20 kg de peso.	150,00	150,00	0,00
CERDOS CEBADOS			
Categoría U.	126,67	125,24	-1,43
DESVIEJE			
Cerdas de desvieje.	59,20	59,32	0,12

F)- TRONCO IBERICO

Euros/100 kg vivo

LECHONES	Semana 23-29/06 2008	Semana 30/6-6/07 2008	Variación
Lechones (Base 23 kg)	109,21	111,89	2,69
DESVIEJE			
Reproductores de desvieje	54,22	54,22	0,00
CEBADOS			
Marranillos, de 35 a 60 kg	118,39	119,28	0,90
Primales, de 60 a 100 kg	S/COT	S/COT	-----
Cerdos cebados de pienso (extensivo)	121,18	125,45	4,27
Cerdos cebados de bellota	S/COT	S/COT	-----

IS



GOBIERNO
DE ESPAÑA

MINISTERIO
DE MEDIO AMBIENTE
Y MEDIO RURAL Y MARINO

SUBSECRETARÍA

SECRETARÍA GENERAL TÉCNICA

CENTRO DE PUBLICACIONES
Paseo de la Infanta Isabel, 1 - 28014 MADRID