

# INFORME SEMANAL COYUNTURA

## INDICE

### 1. PRECIOS EN MERCADOS NACIONALES

- Precios medios nacionales
- Evolución de los precios de los productos agrarios (gráficos)
- Precios en mercados representativos: Cereales y heno de alfalfa
- Precios en mercados representativos: Vino de mesa
- Precios en mercados representativos: Aceites Vegetales
- Precios en mercados representativos: Frutas y Hortalizas
- Precios en mercados representativos: Productos Ganaderos

### 2. PRECIOS EN MERCADOS U.E.

- Vacuno, Ovino, Porcino, Pollos y Huevos

31 Mayo 2005



MINISTERIO  
DE AGRICULTURA, PESCA  
Y ALIMENTACIÓN

SUBSECRETARÍA

SECRETARÍA GENERAL TÉCNICA

S. G. Estadísticas

# I- PRECIOS EN MERCADOS NACIONALES

## I-1 PRECIOS MEDIOS

(EUROS/Unidad)

PRODUCTOS Y ESPECIFICACIONES	UNIDAD	POSICION COMERCIAL	Semana 16-22/05 2005	Semana 23-29/05 2005	Variación
<b>Trigo blando panificable</b>	<b>Tonelada</b>	Entrada industria transformadora	153,86	154,91	1,05
<b>Cebada</b>	<b>Tonelada</b>	Entrada industria transformadora	134,36	134,79	0,43
<b>Maíz</b>	<b>Tonelada</b>	Entrada industria transformadora	137,35	137,96	0,61
<b>Arroz cáscara</b>	<b>Tonelada</b>	Salida almacén agricultor	188,28	188,28	0,00
<b>Arroz blanco</b>	<b>Tonelada</b>	Salida industria	419,00	414,23	-4,77
<b>Vino blanco mesa</b>	<b>Hgdo.</b>	Salida bodega	1,92	1,92	0,00
<b>Vino tinto mesa</b> Rgto.(C.E.) 1282/2001	<b>Hgdo.</b>	Salida bodega	2,65	2,65	0,00
<b>Aceite de oliva virgen de 0,8 a 2º</b>	<b>100 Kg.</b>	Salida almazara	272,28	267,79	-4,49
<b>Aceite de oliva lampante, más de 2º</b> Rgto.(C.E.) 1513/2001	<b>100 Kg.</b>	Salida almazara	268,82	263,73	-5,09
<b>Patata</b>	<b>100 Kg.</b>	Mercado zonas de producción	25,52	15,63	-9,89
<b>Vacuno pesado</b>	<b>100 Kg.vivo</b>	Entrada matadero	153,50	152,94	-0,56
<b>Vacuno pesado (Categoría A,CI R)</b> Rgto. (CE) 295/96	<b>100 Kg.canal</b>	Entrada matadero	287,99	286,46	-1,53
<b>Corderos (9-19 kilos canal)</b>	<b>100 Kg.canal</b>	Entrada matadero	416,59	427,71	11,12
<b>Corderos I y II</b> Rgto. (CE) 2529/2001 y 315/2002	<b>100 Kg.canal</b>	Entrada matadero	387,70	398,40	10,70
<b>Porcino Clase E</b> Rgto(CE) 1572/95	<b>100 Kg.canal</b>	Entrada matadero	140,68	144,77	4,09
<b>Porcino Clase U</b>	<b>100 Kg.canal</b>	Entrada matadero	136,57	140,78	4,21
<b>Porcino Cat. II</b>	<b>100 Kg.canal</b>	Entrada matadero	133,98	138,23	4,25
<b>Pollo</b> Media ponderada de las cotizaciones de las canales 83% y 65%	<b>100 Kg.canal</b>	Salida muelle matadero	164,80	163,07	-1,73
<b>Huevos - Clase L</b>	<b>Docena</b>	Salida muelle centro de embalaje	0,41	0,43	0,02
<b>Huevos - Clase M</b> R(CEE)1511/96 y R(CE) 572/99	<b>Docena</b>	Salida muelle centro de embalaje	0,35	0,36	0,01
<b>Conejo (1,8-2,2 kilos vivo)</b>	<b>100 Kg.vivo</b>	Salida granja	177,38	177,38	0,00
<b>Leche de vaca</b> 3,7 % de materia grasa	<b>100 Litros</b>	Salida muelle industria o centro de recogida	32,29 (Marzo 05)		

# PRECIOS MEDIOS NACIONALES

2002/03 2003/04 2004/05

## TRIGO BLANDO PANIFICABLE

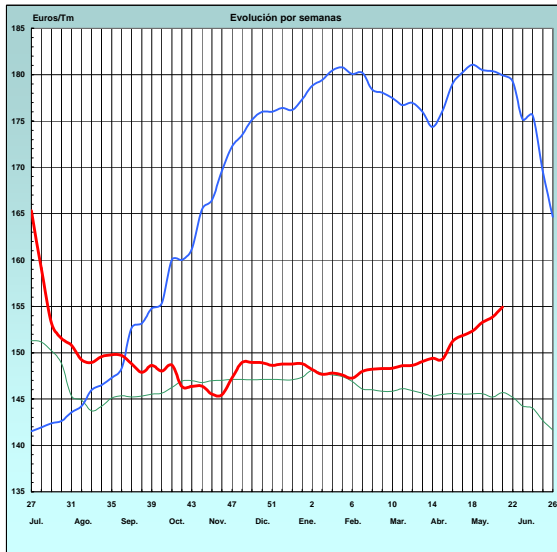

## CEBADA

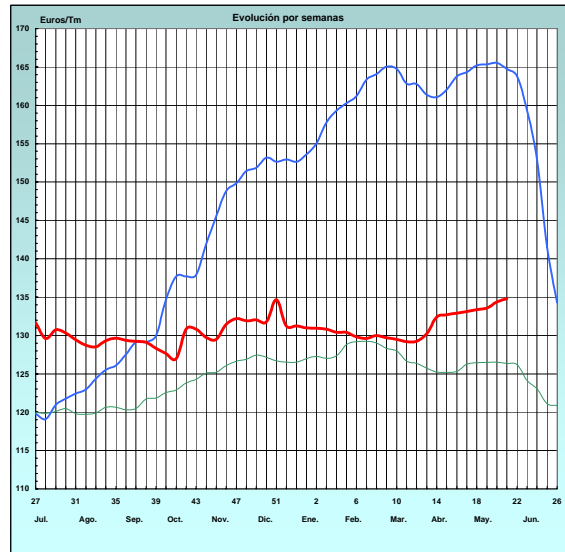

## MAÍZ

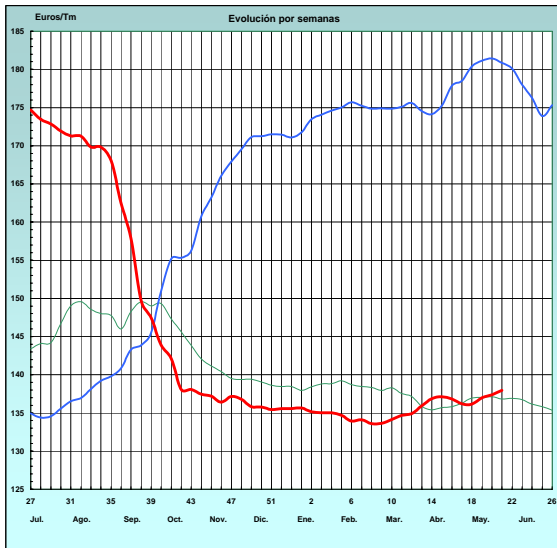

## ARROZ CÁSCARA

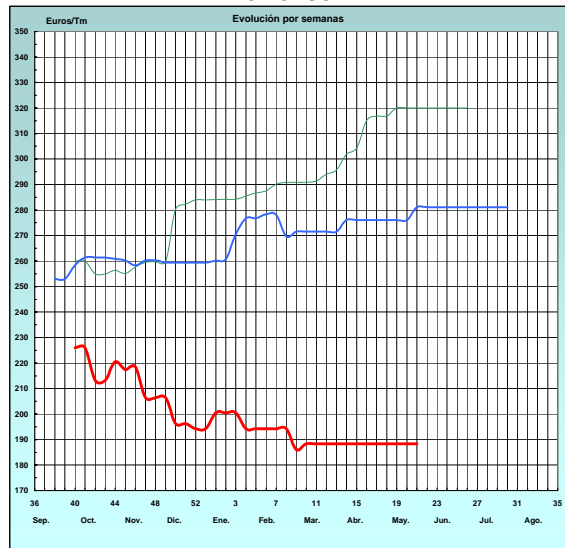

## VINO BLANCO DE MESA

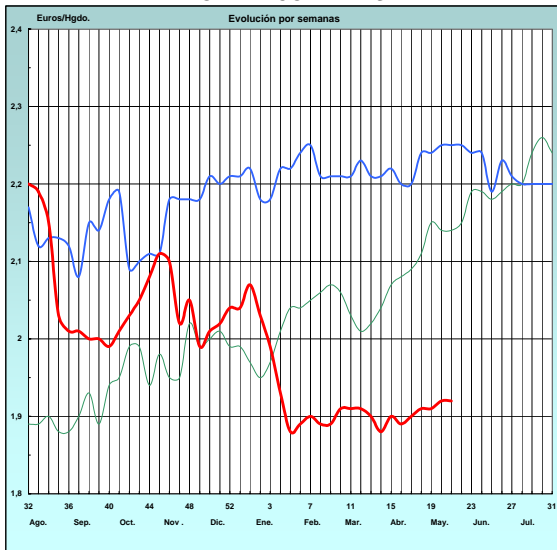

## VINO TINTO DE MESA

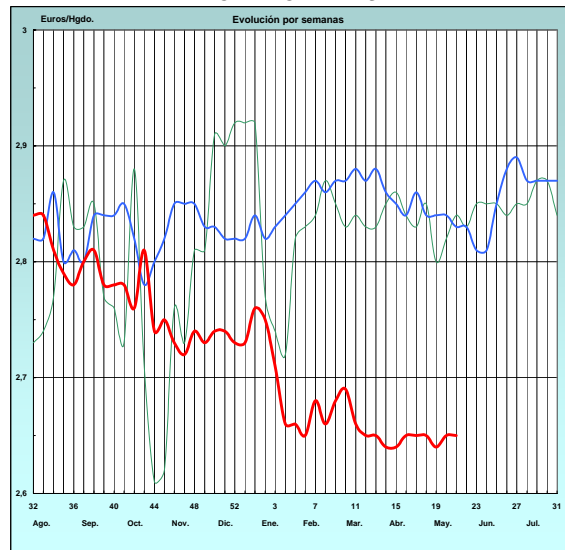

# PRECIOS MEDIOS NACIONALES

— 2003 — 2004 — 2005

**ACEITE DE OLIVA VIRGEN** (Rgto. C.E. 1513/01)

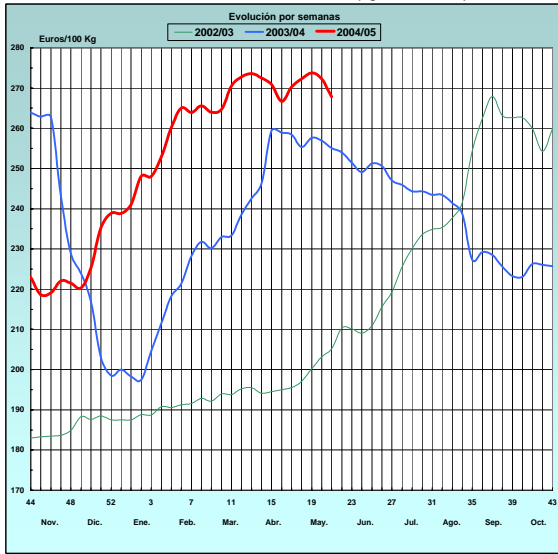

**PATATA**

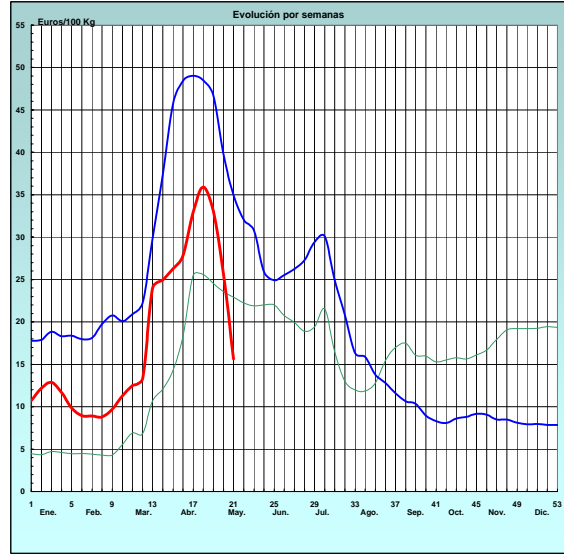

**VACUNO PESADO VIVO**  
**PRECIO MEDIO NACIONAL**

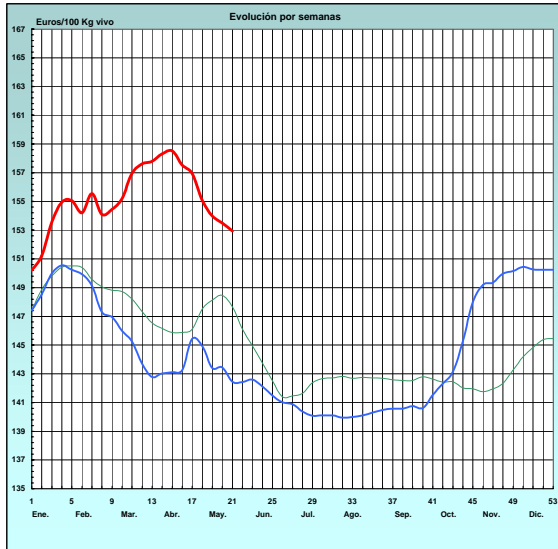

**VACUNO PESADO** Rgto. C.E. 295/96 Categoría A. Clase R.  
**PRECIO MEDIO NACIONAL**

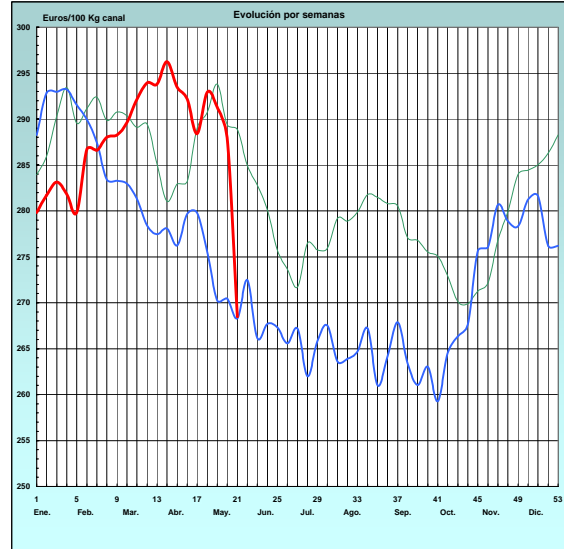

**CORDERO** Rgto. C.E.E. 1481/86 y 2617/97 12-16 Kg. CANAL  
**PRECIO MEDIO NACIONAL**

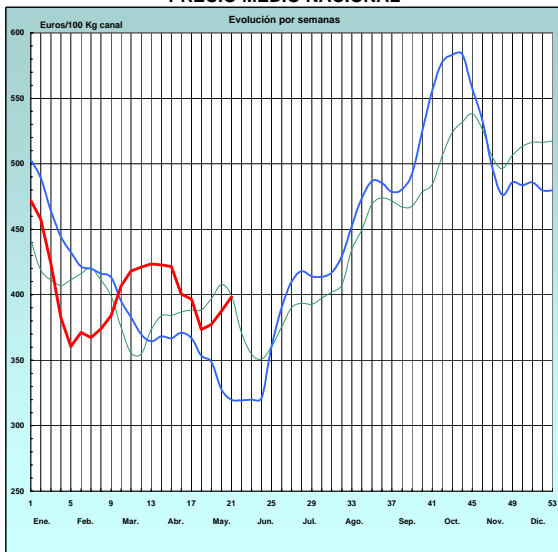

**PORCINO CLASE E** Rgto. C.E.E. 1572/95  
**PRECIO MEDIO NACIONAL**

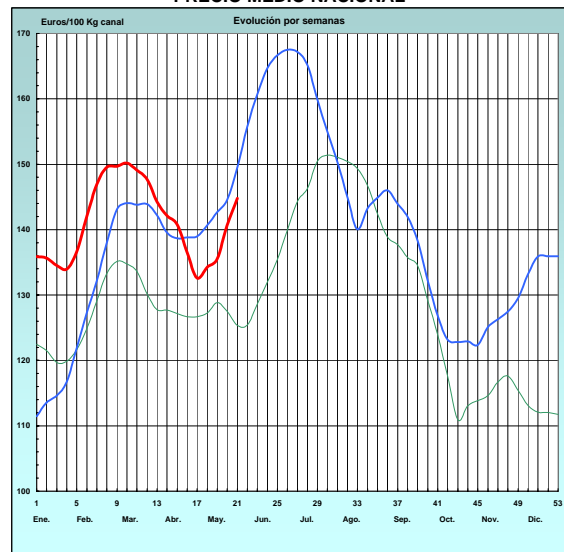

# PRECIOS MEDIOS NACIONALES

— 2003 — 2004 — 2005

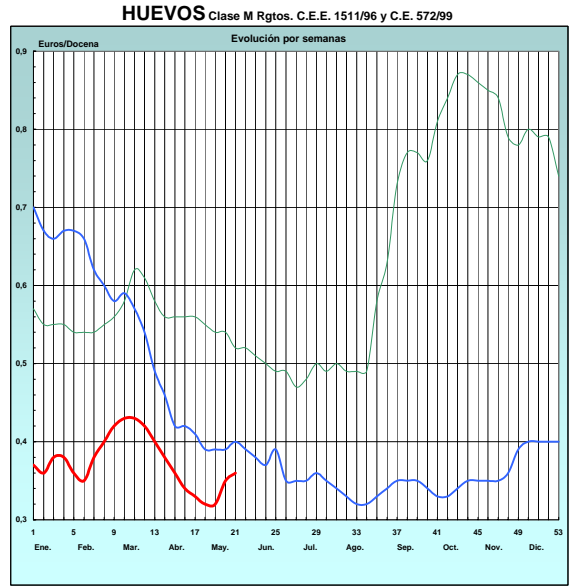
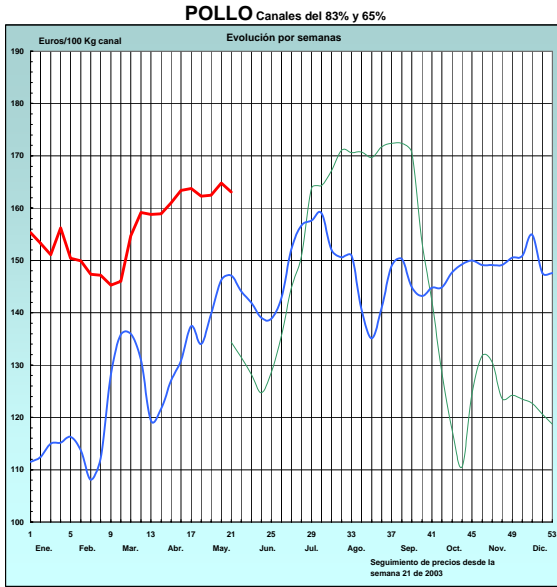

<b>I-2 PRECIOS EN MERCADOS REPRESENTATIVOS - CEREALES</b>
---

Euros/Tm.

Trigos Rgto. CE 1784/03

Precios de comercio al por mayor. Mercancía nacional y/o importada, sobre vehículo en posición almacén

PRODUCTO	MERCADO REPRESENTATIVO	Semana 16-22/05 2005	Semana 23-29/05 2005	Variación
TRIGO BLANDO PANIFICABLE	Alava	135,00	136,00	1,00
	Albacete	150,87	153,03	2,16
	Avila	151,84	154,24	2,40
	Barcelona	149,10	151,50	2,40
	Burgos	147,04	149,22	2,18
	Cadiz	148,23	150,63	2,40
	Cantabria	135,00	136,00	1,00
	Córdoba	147,23	149,63	2,40
	Cuenca	150,30	152,46	2,16
	Gerona	153,34	155,50	2,16
	Huesca	151,63	154,03	2,40
	León	153,91	156,31	2,40
	Orense	144,24	146,00	1,76
	Palencia	148,55	150,71	2,16
	Rioja	135,00	137,00	2,00
	Salamanca	149,26	151,52	2,26
	Sevilla	151,54	153,70	2,16
	Soria	148,03	150,13	2,10
	Tarragona	149,44	151,84	2,40
	Teruel	152,64	155,04	2,40
	Valencia	152,24	154,64	2,40
Valladolid	149,14	151,32	2,18	
Zamora	148,77	150,95	2,18	
Zaragoza	146,23	148,63	2,40	
TRIGO DURO	Burgos	146,75	148,96	2,21
	Córdoba	147,23	149,63	2,40
	Navarra	138,00	140,00	2,00
	Sevilla	143,90	146,96	3,06
	Zamora	143,44	145,64	2,20
	Zaragoza	149,04	151,44	2,40

<b>I-2 PRECIOS EN MERCADOS REPRESENTATIVOS - CEREALES</b>
---

Euros/Tm.  
Cebada Rto. CE 1784/03  
Precios de comercio al por mayor. Mercancía nacional y/o importada, sobre vehículo en posición almacén

PRODUCTO	MERCADO REPRESENTATIVO	Semana 16-22/05 2005	Semana 23-29/05 2005	Variación
CEBADA PIENSO	Alava	132,22	138,23	6,01
	Albacete	125,40	129,18	3,78
	Avila	126,80	131,00	4,20
	Barcelona	134,21	138,61	4,40
	Burgos	124,95	128,90	3,95
	Cantabria	132,22	138,23	6,01
	Ciudad Real	126,64	130,15	3,51
	Coruña	132,22	136,00	3,78
	Gerona	132,32	136,52	4,20
	Granada	140,03	144,23	4,20
	Guadalajara	125,60	129,80	4,20
	Huesca	133,75	137,53	3,78
	Leon	128,01	132,21	4,20
	Lerida	136,01	140,21	4,20
	Murcia	142,42	147,42	5,00
	Navarra	135,22	139,42	4,20
	Orense	136,00	140,00	4,00
	Palencia	124,76	128,72	3,96
	Rioja	132,22	138,23	6,01
	Salamanca	125,84	129,81	3,97
	Segovia	125,84	129,62	3,78
	Sevilla	143,96	147,74	3,78
	Soria	124,85	128,73	3,88
	Tarragona	131,62	135,82	4,20
	Teruel	132,32	136,52	4,20
	Toledo	128,88	132,84	3,96
Valencia	138,22	142,42	4,20	
Valladolid	124,30	128,22	3,92	
CEBADA MALTA	Burgos	144,24	147,24	3,00
	Guadalajara	129,00	132,00	3,00
	Huesca	140,61	143,61	3,00
	Navarra	143,64	146,64	3,00
	Palencia	144,24	147,24	3,00
	Segovia	132,00	135,00	3,00

<b>I-2 PRECIOS EN MERCADOS REPRESENTATIVOS - CEREALES</b>
---

Euros/Tm.  
 Maíz Rgto. CE 1784/03  
 Arroz cáscara Rto. CE 1785/03  
 Heno de alfalfa. Precio a salida de almacén agricultor  
 Precios de comercio al por mayor. Mercancía nacional y/o importada, sobre vehículo en posición almacén

PRODUCTO	MERCADO REPRESENTATIVO	Semana 16-22/05 2005	Semana 23-29/05 2005	Variación
MAIZ-GRANO	Albacete	140,84	143,54	2,70
	Asturias	140,00	142,00	2,00
	Avila	143,63	146,63	3,00
	Badajoz	146,02	149,02	3,00
	Barcelona	143,02	146,02	3,00
	Coruña	143,63	146,63	3,00
	Gerona	141,23	144,23	3,00
	Huesca	134,00	134,00	0,00
	León	134,61	137,61	3,00
	Lérida	139,62	142,62	3,00
	Madrid	143,23	146,23	3,00
	Murcia	143,83	146,83	3,00
	Navarra	139,42	142,42	3,00
	Pontevedra	142,81	145,81	3,00
	Rioja	142,00	145,00	3,00
	Salamanca	140,78	143,71	2,93
	Sevilla	146,00	148,70	2,70
	Tarragona	141,83	144,83	3,00
	Teruel	149,63	152,63	3,00
	Valencia	141,82	144,82	3,00
Valladolid	142,42	145,25	2,83	
Zaragoza	144,23	147,23	3,00	
ARROZ CASCARA	Sevilla			
	Tipo Japónica	203,25	203,25	0,00
	Tipo Indica	177,65	177,65	0,00
	Valencia			
	Tipo Japónica(V.Bahía)	244,50	244,50	0,00
	Badajoz			
(Tipo Japónica)	193,50	193,50	0,00	
(Tipo Indica)	157,50	157,50	0,00	
ARROZ BLANCO EXTRA	Tarragona	410,00	410,00	0,00
	Valencia	420,70	415,00	-5,70
HENO DE ALFALFA	Precio medio pond. nacional	130,46	130,45	-0,01



**I-3 PRECIOS EN MERCADOS REPRESENTATIVOS - VINOS DE MESA****Reglamento C.E.1282/2001**

**En Euros/Hgdo.,salida bodega, a granel, pago al contado sin I.V.A.  
Precios de vino tinto de mesa referidos al producto de 12 puntos de color**

<b>PRODUCTO</b>	<b>MERCADO REPRESENTATIVO</b>	<b>Semana 16-22/05 2.005</b>	<b>Semana 23-29/05 2.005</b>	<b>Variación</b>
<b>VINO BLANCO DE MESA</b>	<b>Albacete</b>	<b>2,02</b>	<b>1,98</b>	<b>-0,04</b>
	<b>Badajoz</b>	<b>1,84</b>	<b>1,84</b>	<b>0,00</b>
	<b>Ciudad Real</b>	<b>1,97</b>	<b>1,94</b>	<b>-0,03</b>
	<b>Cuenca</b>	<b>1,89</b>	<b>1,86</b>	<b>-0,03</b>
	<b>Huelva</b>	<b>1,85</b>	<b>1,89</b>	<b>0,04</b>
	<b>Toledo</b>	<b>1,91</b>	<b>1,95</b>	<b>0,04</b>
<b>VINO TINTO DE MESA</b>	<b>Albacete</b>	<b>2,63</b>	<b>2,65</b>	<b>0,02</b>
	<b>Ciudad Real</b>	<b>2,64</b>	<b>2,67</b>	<b>0,03</b>
	<b>Cuenca</b>	<b>2,65</b>	<b>2,65</b>	<b>0,00</b>
	<b>Madrid</b>	<b>2,67</b>	<b>2,68</b>	<b>0,01</b>
	<b>Murcia</b>	<b>2,69</b>	<b>2,66</b>	<b>-0,03</b>
	<b>Toledo</b>	<b>2,65</b>	<b>2,64</b>	<b>-0,01</b>
	<b>Valencia</b>	<b>2,65</b>	<b>2,65</b>	<b>0,00</b>

<b>I-4 PRECIOS EN MERCADOS REPRESENTATIVOS DE ACEITES</b>
---

Aceites. Precios sobre almazara, en Euros/100kgs., sin I.V.A. Rgto C.E.E.136/66 y Rgto C.E. 1513/2001

PRODUCTO Y ESPECIFICACIONES	MERCADO REPRESENTATIVO	Semana 16-22/05 2005	Semana 23-29/05 2005	Variación
ACEITE DE OLIVA VIRGEN EXTRA Menos de 0,8°	Jaén	276,47	270,45	-6,02
	Córdoba	272,00	269,00	-3,00
	Málaga	279,00	275,00	-4,00
	Sevilla	282,40	282,40	0,00
	Tarragona	282,48	282,48	0,00
	Toledo	276,00	276,00	0,00
ACEITE DE OLIVA VIRGEN De 0,8° a 2°	Jaén	273,46	267,45	-6,01
	Badajoz	275,00	275,00	0,00
	Córdoba	270,50	266,00	-4,50
	Granada	272,25	270,00	-2,25
	Sevilla	269,40	269,40	0,00
	Tarragona	270,46	270,46	0,00
ACEITE DE OLIVA LAMPANTE A partir de 2°	Jaén	270,45	264,44	-6,01
	Badajoz	264,45	264,45	0,00
	Córdoba	269,00	264,00	-5,00
	Málaga	270,00	263,50	-6,50
	Sevilla	264,40	264,40	0,00
	Tarragona	256,94	253,93	-3,01
ACEITE DE OLIVA REFINADO	Jaén	279,47	276,46	-3,01
	Córdoba	276,00	276,00	0,00
	Sevilla	281,20	281,20	0,00
	Tarragona	279,47	274,97	-4,50
ACEITE DE ORUJO CRUDO 7° BASE10	Jaén	120,20	120,20	0,00
	Córdoba	118,00	120,00	2,00
	Tarragona	118,40	118,40	0,00
ACEITE DE ORUJO REFINADO WINTERIZADO	Jaén	162,27	159,27	-3,00
	Córdoba	160,00	160,00	0,00
ACEITE DE GIRASOL CRUDO	Córdoba	57,10	57,10	0,00
	Sevilla	55,80	55,80	0,00
ACEITE DE GIRASOL REFINADO	Córdoba	63,00	66,00	3,00
	Sevilla	62,50	61,90	-0,60
	Tarragona	64,91	64,31	-0,60

**I-5 PRECIOS EN MERCADOS REPRESENTATIVOS - FRUTAS Y HORTALIZAS****PRECIOS DE PRODUCTOS NACIONALES**

Mercados representativos de producción

Rgtos. CE 2.200/96, 659/97 y 877/04

En Euros/ 100 kg., a salida agrupación de productores, envasado, sin incluir I.V.A.

**CITRICOS**

PRODUCTO	MERCADO	VARIEDAD O TIPO	CAT.	CALIBRE mm.	DIA/MES				
					23/5	24/5	25/5	26/5	27/5
LIMON	Alicante Murcia	Conjunto Fino	I	1-3	67,55	70,79	68,10	70,09	72,54
			I	1-3	68,36	68,36	68,36	68,36	68,36
NARANJA	Alicante Valencia	Valencia Late Valencia Late	I	2-4	-	-	45,47	70,09	45,73
			I	2-4	44,21	45,67	47,19	-	45,73

**FRUTAS DE PEPITA**

PRODUCTO	MERCADO	VARIEDAD O TIPO	CAT.	CALIBRE mm.	DIA/MES				
					23/5	24/5	25/5	26/5	27/5
MANZANA	Girona Lleida Lleida	Golden Delicious Golden Delicious Red Chief	I	70-80	50,52	-	50,52	47,82	47,82
			I	70-80	46,93	46,88	46,86	47,21	47,23
			I	70-80	43,76	44,22	43,74	43,46	42,47
PERA	Zaragoza Lleida Lleida	Blanquilla Blanquilla Conferencia	I	55-60	-	54,46	53,63	-	55,71
			I	55-60	48,53	48,49	48,58	49,13	48,00
			I	55-60	92,33	91,19	90,00	91,57	90,00

**FRUTAS DE HUESO**

PRODUCTO	MERCADO	VARIEDAD O TIPO	CAT.	CALIBRE mm.	DIA/MES				
					23/5	24/5	25/5	26/5	27/5
ALBARICOQUE	Murcia		I	40y+	175,00	175,00	175,00	175,00	175,00
MELOCOTON	Murcia	Carne amarilla	I	56-73	165,00	165,00	165,00	165,00	165,00

**-5 PRECIOS EN MERCADOS REPRESENTATIVOS - FRUTAS Y HORTALIZA****PRECIOS DE PRODUCTOS NACIONALES**

Mercados representativos de producción

Rgts. CE 2.200/96, 659/97 y 877/04

En Euros/ 100 kg., a salida agrupación de productores, envasado, sin incluir I.V.A.

**HORTALIZAS**

PRODUCTO	MERCADO	VARIEDAD O TIPO	CAT.	CALIBRE mm.	DIA/MES				
					23/5	24/5	25/5	26/5	27/5
AJO	Cuenca	Blanco	I	50-80	117,55	117,55	117,55	117,55	117,55
	Cuenca	Morado	I	50-80	140,00	140,00	140,00	140,00	140,00
BERENJENA	Almeria	Alargada	I	70y+	66,00	64,17	65,00	65,00	64,17
	Almeria	Redonda	I	70y+	48,37	48,37	46,03	46,00	43,14
CALABACIN	Almeria	-	I	15-21	45,88	45,00	50,83	50,83	50,83
CHAMPINON	La Rioja	Cerrado	I	30-65	117,27	116,38	116,40	116,07	116,73
COLIFLOR	La Rioja	Coronada	I	160-200	34,21	33,95	31,05	29,54	27,86
ESPARRAGO	Navarra	Blanco	I	16y+	262,50	262,50	262,50	262,50	262,50
FRESON	Huelva	-	I	-	70,00	70,00	70,00	70,00	70,00
JUDIA VERDE	Almeria	Plana	I	-	100,00	103,53	103,53	103,53	103,53
	Granada	Plana	I	-	128,91	138,33	143,33	137,86	136,22
MELON	Almería	Amarillo	I	-	59,17	57,78	59,05	59,05	59,05
	Almería	Galia	I	-	56,00	51,00	49,47	47,00	-
	Almería	Piel de sapo	I	-	-	114,00	114,44	114,00	-
LECHUGA	Almeria	Iceberg	I	400y+	56,77	56,77	56,77	56,77	56,77
	Murcia	Iceberg	I	400y+	52,50	52,50	52,50	52,50	52,50
PEPINO	Almeria	Liso	I	-	34,72	34,72	34,72	34,72	34,72
PIMIENTO	Almeria	Alargado verde	I	40y+	78,18	70,00	65,00	65,00	65,00
	Murcia	Cuadrado rojo	I	70y+	145,00	145,00	145,00	145,00	145,00
	Murcia	Cuadrado verde	I	70y+	90,00	90,00	90,00	90,00	90,00
SANDIA	Almería	Con pepitas	I	-	33,70	36,38	37,50	37,50	35,00
TOMATE	Almeria	Racimo	I	57-82	48,02	47,41	47,43	-	50,71
	Almeria	Redondo	I	57-82	56,07	52,60	54,16	54,11	54,64
	Granada	Cereza	I	-	122,73	126,63	126,60	125,00	124,67
	Murcia	Cereza	I	-	233,33	233,33	233,33	233,33	233,33
	Murcia	Redondo	I	57-82	80,77	80,77	80,77	80,77	80,77
ZANAHORIA	Cádiz	-	I	-	32,66	-	32,22	-	32,17

## PRECIOS EN MERCADOS REPRESENTATIVOS - PRODUCTOS GANADEROS

### A) VACUNO PESADO

Media nacional

Canal clasificación EUROP, Reg. (CE) 295/96

Euros/100 kilo canal

Precios medios constatados en mataderos colaboradores

CATEGORIA	CLASE	Semana 16-22/05 2005	Semana 23-29/05 2005	Variación
<b>a) Machos no castrados menores de 2 años</b>	U-2	315,23	315,70	0,47
	U-3	308,74	308,67	-0,07
	U	311,14	311,27	0,13
	R-2	287,39	284,66	-2,73
	R-3	288,35	287,52	-0,83
	R	287,99	286,46	-1,53
	O-2	249,30	254,96	5,67
	O-3	262,11	270,09	7,98
	O	256,86	263,89	7,03
	<b>d) Hembras ya paridas</b>	R-3	183,95	196,84
R-4		259,71	257,67	-2,04
R		198,35	208,40	10,05
O-2		156,21	168,14	11,93
O-3		167,43	158,46	-8,96
O-4		115,62	117,82	2,20
O		152,16	149,45	-2,72
P-2		129,72	137,49	7,77
P-3	135,67	137,30	1,63	
<b>e) Otras hembras</b>	U-2	340,74	332,69	-8,05
	U-3	306,40	295,24	-11,16
	U	324,26	314,71	-9,54
	R-2	296,68	296,18	-0,50
	R-3	303,56	298,47	-5,09
	R-4	204,86	203,47	-1,38
	R	291,95	289,64	-2,31
	O-2	255,41	261,39	5,98
	O-3	261,17	254,15	-7,03
	O-4	246,57	246,57	0,00
O	257,51	257,98	0,47	

**I-6 PRECIOS EN MERCADOS REPRESENTATIVOS VACUNO Y OVINO**

**B)-BOVINO**

**1)- R(CE) 1254/1999 y 2273/2002**

<b>OTROS BOVINOS</b>	<b>Semana 16-22/05 2005</b>	<b>Semana 23-29/05 2005</b>	<b>Variación</b>
<b>Terneros machos de ocho días a cuatro semanas</b>			
tipo frisón	186,13	189,13	3,00
tipo cruzado	310,97	307,97	-3,00
<i>Media ponderada nacional (EURO/cabeza)</i>	248,55	248,55	0,00
<b>Vacunos ligeros entre seis y doce meses</b>			
tipo cruzado	238,19	236,73	-1,46
tipo país	153,34	151,89	-1,45
<i>Media ponderada nacional (EURO/100 kg.vivo)</i>	208,49	207,03	-1,46

**2)- BOVINO PESADO VIVO**

<b>VACUNO PESADO</b>	<b>Semana 16-22/05 2005</b>	<b>Semana 23-29/05 2005</b>	<b>Variación</b>
Añojo, Categoría AR	172,35	171,45	-0,90
Añojo, Categoría AO	151,15	150,52	-0,63
Vacuno mayor, Categoría DR, O, P	74,10	74,31	0,21
Vacuno menor, Categoría BR	113,94	114,44	0,50
Ternera, Categoría ER	180,33	179,78	-0,55
<i>Media ponderada nacional (EURO/100 kg.vivo)</i>	153,50	152,94	-0,56

**C)-CORDEROS**

**1)- R(CE) 2529/01 y 315/02 (EUROS/100 kg canal)**

<b>CORDEROS I y II</b>	<b>Semana 16-22/05 2005</b>	<b>Semana 23-29/05 2005</b>	<b>Variación</b>
Cordero I ( 12 a 13 kg/ canal)	410,61	421,05	10,44
Cordero II ( 13,1 a 16 kg /canal)	364,80	375,75	10,95
<i>Media nacional</i>	387,70	398,40	10,70

**2)- Corderos de 9 a 19 kg canal (EUROS/100 kg canal)**

<b>MERCADO REPRESENTATIVO</b>	<b>Semana 16-22/05 2005</b>	<b>Semana 23-29/05 2005</b>	<b>Variación</b>
Barcelona	432,84	452,84	20,00
Madrid	462,88	462,88	0,00
Valencia	349,69	349,69	0,00
Albacete	428,90	431,60	2,70
Zaragoza	419,26	439,26	20,00
Medina del Campo	441,25	461,25	20,00
Talavera de la Reina	385,02	405,02	20,00
Extremadura	394,00	394,00	0,00
<i>Media ponderada nacional</i>	416,59	427,71	11,12

**I - 7 PRECIOS EN MERCADOS REPRESENTATIVOS - PORCINO**

**D)-PORCINO**  
 Clasificación EUROP. R(CEE) 1572/95

**Euros/100 kg canal**

MERCADO REPRESENTATIVO	CLASE E		
	Semana 16-22/05 2005	Semana 23-29/05 2005	Variación
<b>LONJAS</b>			
Ebro	141,12	144,18	3,05
Mercolleida	139,67	145,63	5,95
Campillos	139,00	139,00	0,00
Segovia	142,97	146,76	3,79
Segura	139,54	142,59	3,05
Silleda	140,19	145,38	5,19
Conjunto de Lonjas Media ponderada	140,35	144,70	4,35
<b>MATADEROS</b> Media ponderada	141,02	144,85	3,83
Media nacional	140,68	144,77	4,09

MERCADO REPRESENTATIVO	CLASE U			CATEGORIA II		
	Semana 16-22/05 2005	Semana 23-29/05 2005	Variación	Semana 16-22/05 2005	Semana 23-29/05 2005	Variación
<b>LONJAS</b>						
Ebro	136,97	140,17	3,21	131,58	134,79	3,21
Mercolleida	135,56	141,58	6,03	134,02	140,04	6,03
Campillos	136,00	136,00	0,00	132,00	132,00	0,00
Segovia	138,76	142,68	3,92	136,14	140,07	3,92
Segura	135,43	138,63	3,21	134,15	137,35	3,21
Silleda	136,06	141,35	5,29	133,95	139,15	5,19
Conjunto de Lonjas Media ponderada	136,27	140,73	4,45	133,89	138,33	4,44
<b>MATADEROS</b> Media ponderada	136,86	140,83	3,96	134,07	138,13	4,07
Media nacional	136,57	140,78	4,21	133,98	138,23	4,25

**I - 7 PRECIOS EN MERCADOS REPRESENTATIVOS - PORCINO**

**E)- PORCINO PRECOZ**

Lechones, Otras calidades

**Euros/100 kg vivo**

<b>LECHONES</b>	<b>Semana 16-22/05 2005</b>	<b>Semana 23-29/05 2005</b>	<b>Variación</b>
Normal.Base 20 kg de peso.	193,38	197,53	4,15
Lleida.Base 18 kg de peso.	216,67	216,67	0,00
Segovia Selecto. Base 20 kg de peso.	200,00	200,00	0,00
" Normal. Base 20 kg de peso.	195,00	195,00	0,00
<b>CERDOS CEBADOS</b>			
Categoría U.	105,16	108,40	3,24
<b>DESVIEJE</b>			
Cerdas de desvieje.	49,21	50,18	0,97

**F)- TRONCO IBERICO**

Euros/100 kg vivo

<b>LECHONES</b>	<b>Semana 16-22/05 2005</b>	<b>Semana 23-29/05 2005</b>	<b>Variación</b>
Lechones (Base 23 kg)	399,62	388,70	-10,92
<b>DESVIEJE</b>			
Reproductores de desvieje	S/COT	S/COT	-
<b>CEBADOS</b>			
Marranillos, de 35 a 60 kg	268,95	262,51	-6,43
Primals, de 60 a 100 kg	208,40	205,97	-2,43
Cerdos cebados de pienso (extensivo)	177,99	176,51	-1,48
Cerdos cebados de bellota	S/COT	S/COT	-



## II PRECIOS EN MERCADOS DE LA UNION EUROPEA

PAISES	CANAL DE VACUNO PESADO (Categoría A) €100kg/ canal U + R +O 16-22/2005	TERNEROS DE 8 DIAS A 4 SEMANAS €/cabeza 20-26/2005	BOVINO LIGERO DE 6 A 12 MESES €100kg/ vivo 20-26/2005	PORCINO Clase E €100kg/ canal 16-22/2005	POLLOS Canales de 65%de rdto. €100kg/ canal 16-22/2005	HUEVOS Media de las cat. L y M €100kg/ docena 16-22/2005
Bélgica	257,12			137,90	158,00	47,63
República Checa	248,15			131,34	137,86	72,41
Dinamarca	300,24			116,19		
Alemania	309,66	268,86		143,63	160,00	61,50
Estonia				134,37	119,00	79,24
Grecia	370,59			156,37		
España	291,84	248,55	208,49	140,69	164,48	50,26
Francia	309,82	257,20	368,70	132,00	175,00	58,00
Irlanda		203,48	162,26	124,17	183,00	132,28
Italia	327,98	207,31	273,05	136,32	152,50	106,55
Chipre				161,15	183,12	121,64
Letonia	175,57			139,71	134,37	86,00
Lituania	213,53			136,23	132,58	71,76
Luxemburgo	299,80			145,00		
Hungría				128,92	149,46	90,19
Malta	328,05			160,73	159,10	75,75
Holanda	273,11	223,50		130,75		
Austria	299,89			141,36	180,22	74,47
Polonia	220,50			119,36	130,30	68,72
Portugal	297,50			142,00	186,00	53,57
Eslovenia	263,01			139,29	175,75	118,25
Eslovaquia	240,88			129,76	143,11	61,93
Finlandia	291,18			138,58	197,41	88,19
Suecia	259,20			130,13		
Reino Unido		103,35	160,07	148,75	151,52	99,43
Media U.E.	300,03	225,86	224,76	133,99	157,13	73,39

FUENTE :Comisión Europea-Dirección General de Agricultura

### III-1 AGUA EMBALSADA EN LAS CUENCAS PENINSULARES

**Datos en HM<sup>3</sup>.**

CUENCAS	Periodo del 24 al 30 de mayo de 2005			Variación (%) del agua embalsada s/ misma fecha	
	Capacidad HM <sup>3</sup>	Embalsada HM <sup>3</sup>	Grado de Ocupación(%)	2004	Media 2000-04
	NORTE	4.360	3.233	74,2	-6,5
DUERO	7.463	4.692	62,9	-17,4	-20,6
TAJO	10.974	5.042	45,9	-32,4	-33,7
GUADIANA	8.859	6.242	70,5	-19,6	-5,8
GUADALQUIVIR	8.782	5.414	61,6	-30,7	-19,5
VERT. ATLANTICA	40.438	24.623	60,9	-23,5	-18,8
CUENCAS	Periodo del 24 al 30 de mayo de 2005			Variación (%) del agua embalsada s/ misma fecha	
	Capacidad HM <sup>3</sup>	Embalsada HM <sup>3</sup>	Grado de Ocupación(%)	2004	Media 2000-04
	SUR	1.041	469	45,1	-27,1
SEGURA	1.129	196	17,4	-46,6	-35,9
JUCAR	3.346	1.051	31,4	-28,5	-6,4
EBRO	6.504	4.822	74,1	-14,1	-11,4
INTERNAS DE CATALUÑA	740	323	43,6	-50,5	-36,2
VERT. MEDITERRANEA	12.760	6.861	53,8	-21,5	-13,3
<b>T. PENINSULAR</b>	<b>53.198</b>	<b>31.484</b>	<b>59,2</b>	<b>-23,1</b>	<b>-17,6</b>

Los embalses se encuentran al 59,2 de su capacidad, menos llenos que el año pasado (-23,1) y menos que la media de los últimos 5 años (-17,6).  
Diferencia con la semana anterior -359 Hm3 y con la misma semana del año anterior -9.431 Hm3.

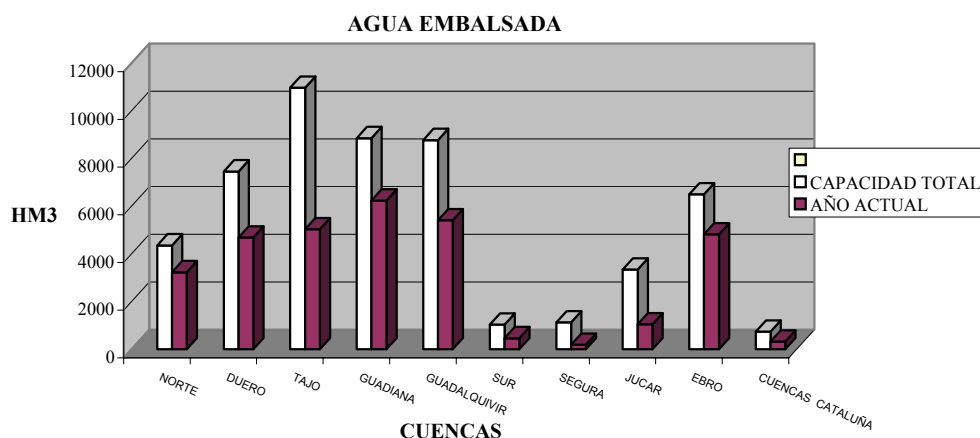

**FUENTE: Ministerio de Medio Ambiente.**

NOTA: Debido a la incidencia de la sequía actual en la comercialización de los productos agrarios en origen y en el desarrollo de los cultivos, se considera conveniente realizar un seguimiento semanal de su evolución, publicándose en el "Informe Semanal de Coyuntura", los datos sobre el "Agua Embalsada en las Cuencas Peninsulares" y los mapas de "Reserva de Humedad de los Suelos", según la información publicada por el Ministerio de Medio Ambiente.

RESERVA DE HUMEDAD DEL SUELO (mm)  
DIA 29/05/05

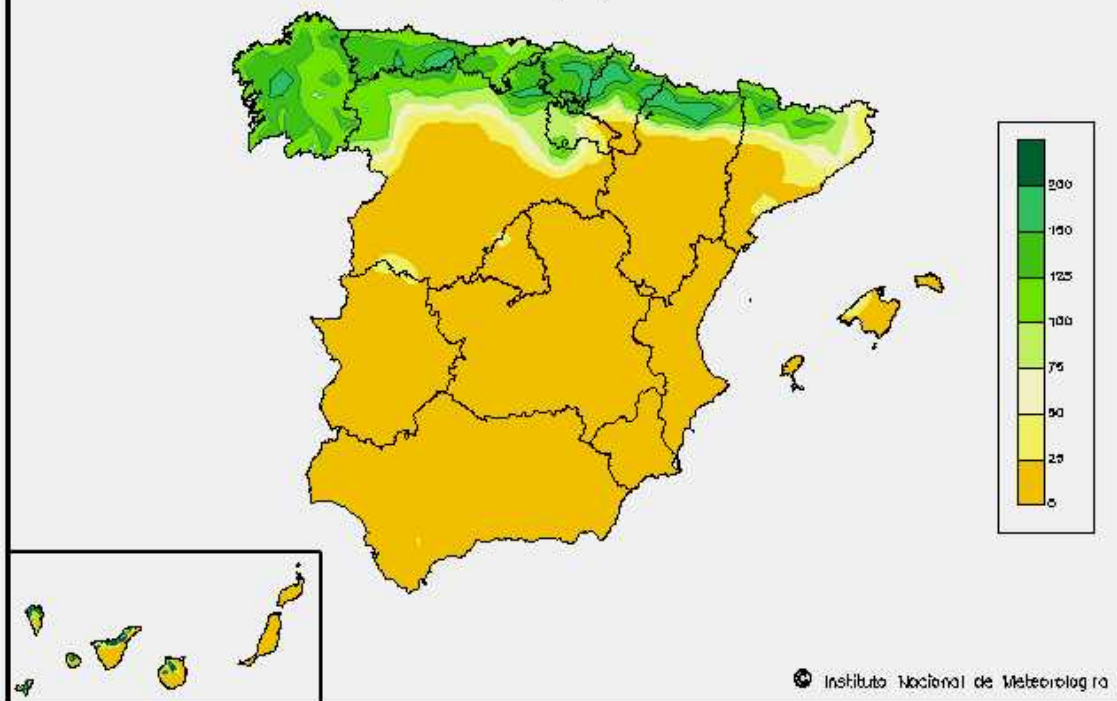

RESERVA DE HUMEDAD DEL SUELO (mm)  
DIA 22/05/05

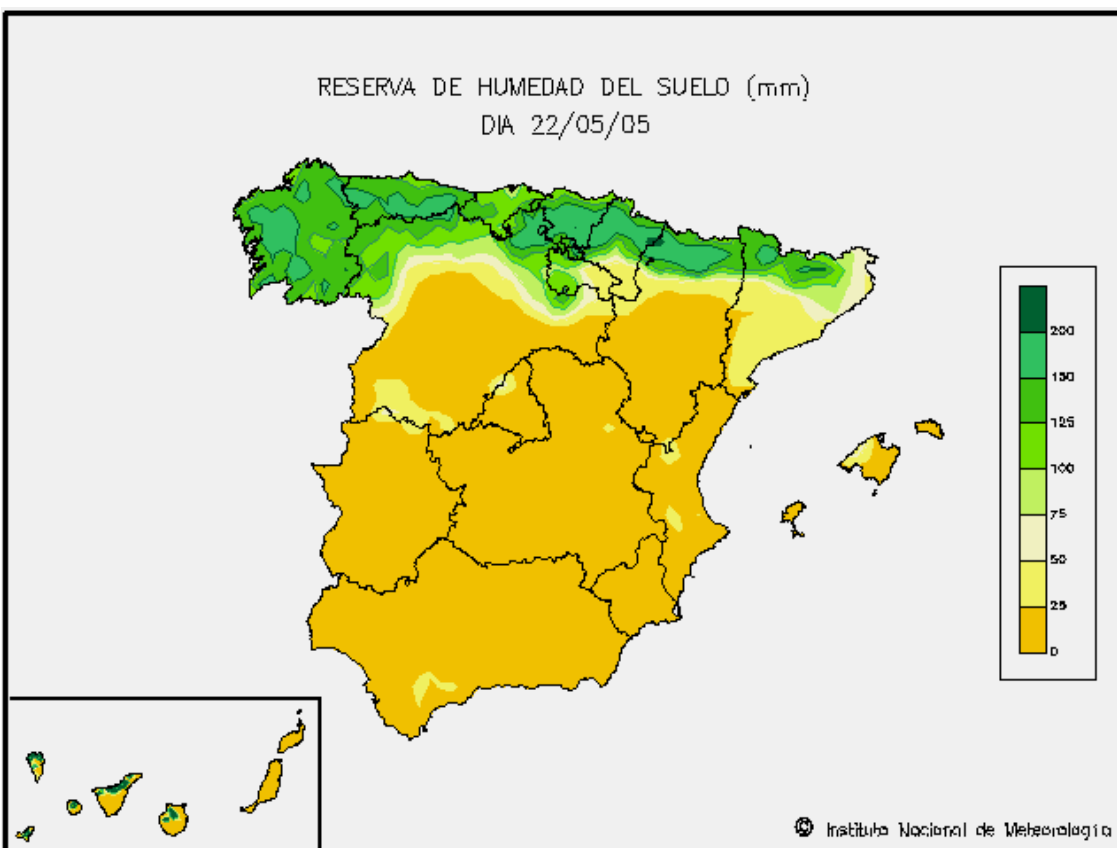

ISC



MINISTERIO  
DE AGRICULTURA, PESCA  
Y ALIMENTACIÓN

**CENTRO DE PUBLICACIONES**  
Paseo de la Infanta Isabel, 1 - 28014 MADRID