

INFORME SEMANAL COYUNTURA

INDICE

1. PRECIOS EN MERCADOS NACIONALES

- Precios medios nacionales
- Evolución de los precios de los productos agrarios (gráficos)
- Precios en mercados representativos: Cereales y heno de alfalfa
- Precios en mercados representativos: Vino de mesa
- Precios en mercados representativos: Aceites Vegetales
- Precios en mercados representativos: Frutas y Hortalizas
- Precios en mercados representativos: Productos Ganaderos

2. PRECIOS EN MERCADOS U.E.

- Vacuno, Ovino, Porcino, Pollos y Huevos

15 Febrero 2005



MINISTERIO
DE AGRICULTURA, PESCA
Y ALIMENTACIÓN

SUBSECRETARÍA

SECRETARÍA GENERAL TÉCNICA

S. G. Estadísticas

I- PRECIOS EN MERCADOS NACIONALES

I-1 PRECIOS MEDIOS

(EUROS/Unidad)

PRODUCTOS Y ESPECIFICACIONES	UNIDAD	POSICION COMERCIAL	Semana 31/01-6/02 2005	Semana 07-13/02 2005	Variación
Trigo blando panificable	Tonelada	Entrada industria transformadora	147,61	147,26	-0,35
Cebada	Tonelada	Entrada industria transformadora	130,39	129,83	-0,56
Maíz	Tonelada	Entrada industria transformadora	134,67	133,95	-0,72
Arroz cáscara	Tonelada	Salida almacén agricultor	194,18	194,18	0,00
Arroz blanco	Tonelada	Salida industria	439,62	439,62	0,00
Vino blanco mesa	Hgdo.	Salida bodega	1,88	1,89	0,01
Vino tinto mesa Rgto.(C.E.) 1282/2001	Hgdo.	Salida bodega	2,66	2,65	-0,01
Aceite de oliva virgen de 0,8 a 2º	100 Kg.	Salida almazara	260,22	265,00	4,78
Aceite de oliva lampante, más de 2º Rgto.(C.E.) 1513/2001	100 Kg.	Salida almazara	254,36	258,94	4,58
Patata	100 Kg.	Mercado zonas de producción	9,84	8,94	-0,90
Vacuno pesado	100 Kg.vivo	Entrada matadero	155,05	154,22	-0,83
Vacuno pesado (Categoría A,CI R) Rgto. (CE) 295/96	100 Kg.canal	Entrada matadero	279,83	286,71	6,88
Corderos (9-19 kilos canal)	100 Kg.canal	Entrada matadero	393,52	402,42	8,90
Corderos I y II Rgto. (CE) 2529/2001 y 315/2002	100 Kg.canal	Entrada matadero	360,40	371,15	10,75
Porcino Clase E Rgto(CE) 1572/95	100 Kg.canal	Entrada matadero	136,63	142,11	5,48
Porcino Clase U	100 Kg.canal	Entrada matadero	132,60	138,14	5,54
Porcino Cat. II	100 Kg.canal	Entrada matadero	129,98	135,42	5,44
Pollo Media ponderada de las cotizaciones de las canales 83% y 65%	100 Kg.canal	Salida muelle matadero	150,39	149,92	-0,47
Huevos - Clase L	Docena	Salida muelle centro de embalaje	0,40	0,39	-0,01
Huevos - Clase M R(CEE)1511/96 y R(CE) 572/99	Docena	Salida muelle centro de embalaje	0,36	0,35	-0,01
Conejo (1,8-2,2 kilos vivo)	100 Kg.vivo	Salida granja	142,74	161,02	18,28
Leche de vaca 3,7 % de materia grasa	100 Litros	Salida muelle industria o centro de recogida	33,81 (Dic. 04)		

PRECIOS MEDIOS NACIONALES

2002/03 2003/04 2004/05

TRIGO BLANDO PANIFICABLE

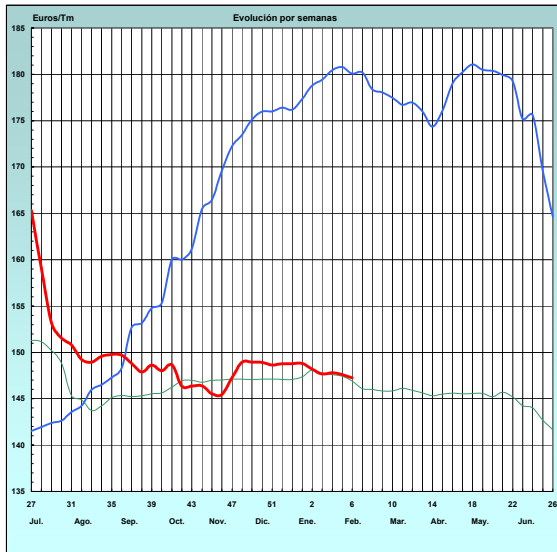

CEBADA

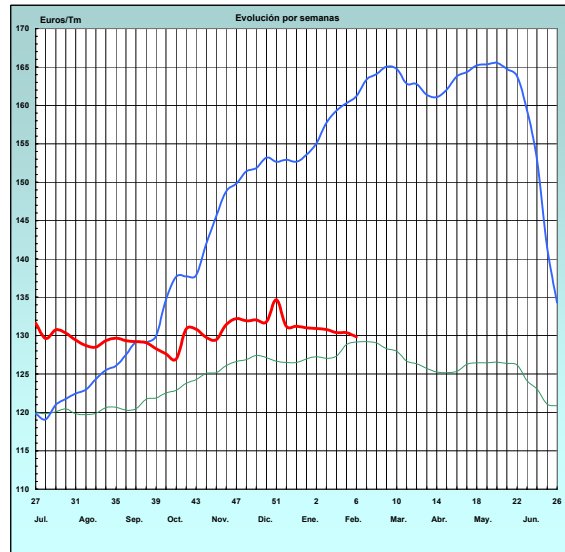

MAÍZ

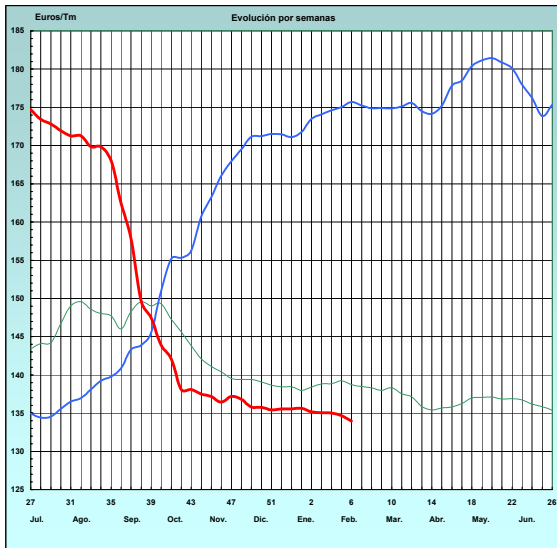

ARROZ CÁSCARA

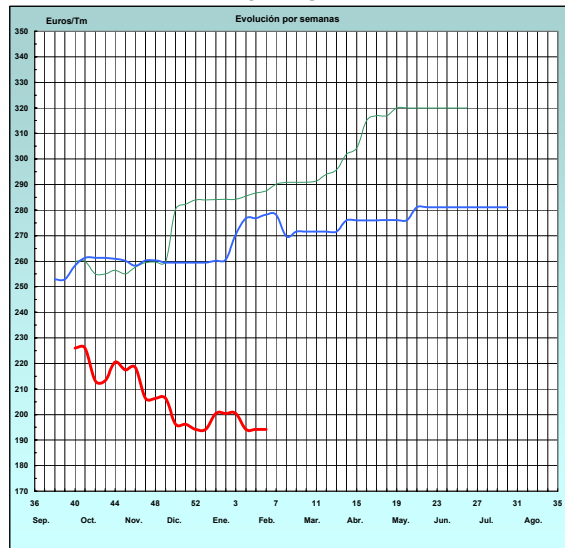

VINO BLANCO DE MESA

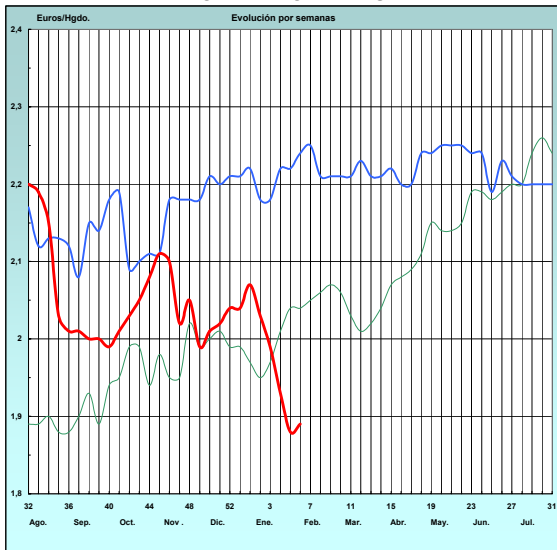

VINO TINTO DE MESA

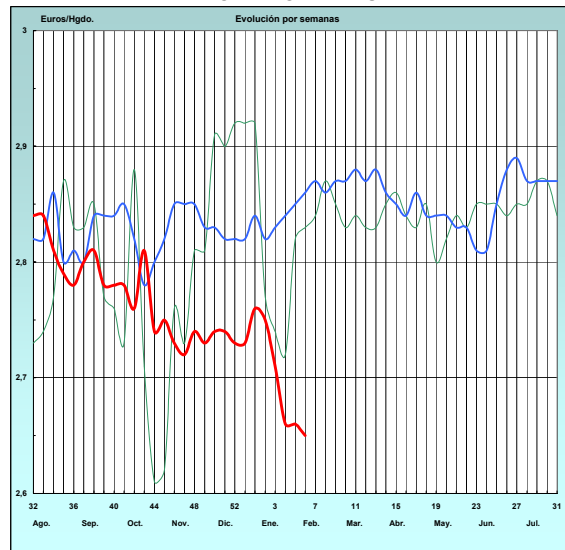

PRECIOS MEDIOS NACIONALES

— 2003 — 2004 — 2005

ACEITE DE OLIVA VIRGEN (Rgto. C.E. 1513/01)

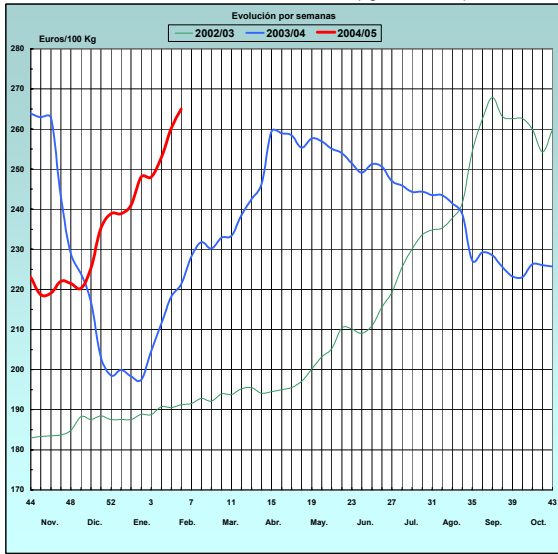

PATATA

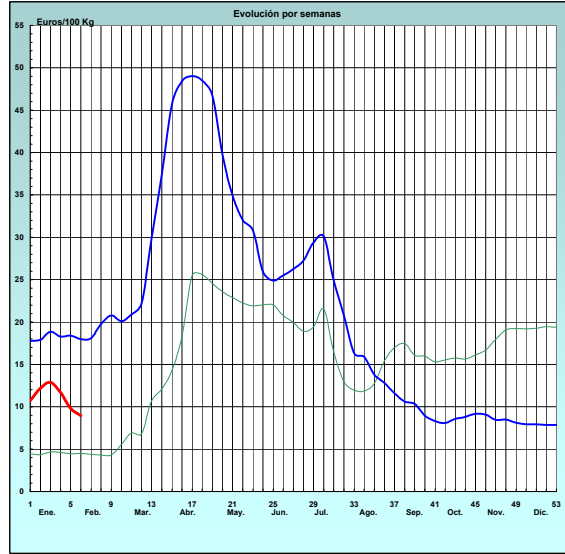

VACUNO PESADO VIVO PRECIO MEDIO NACIONAL

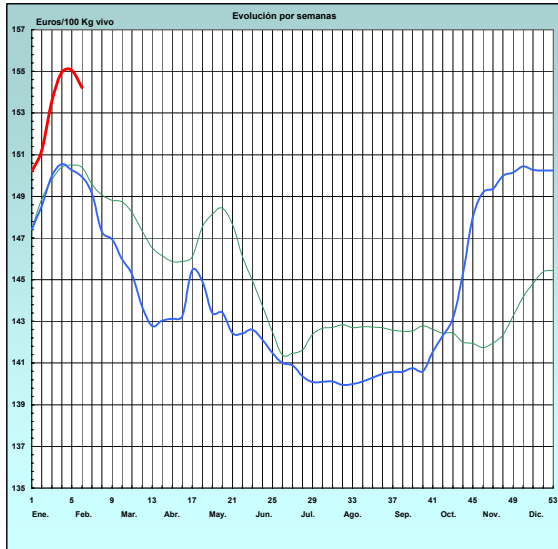

VACUNO PESADO Rgto. C.E. 295/96 Categoría A. Clase R. PRECIO MEDIO NACIONAL

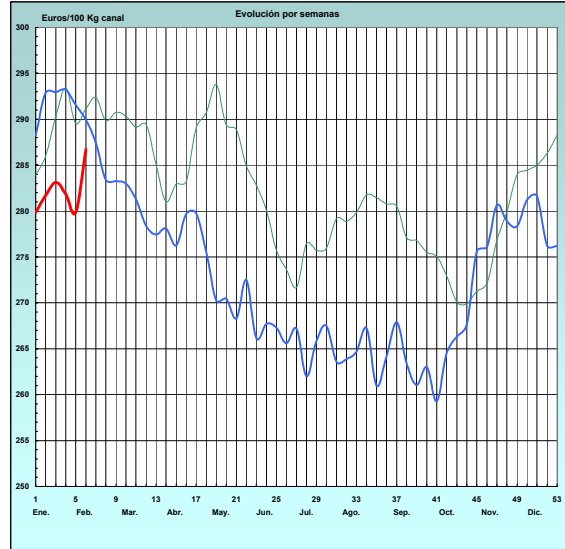

CORDERO Rgto. C.E.E. 1481/86 y 2617/97 12-16 Kg. CANAL PRECIO MEDIO NACIONAL

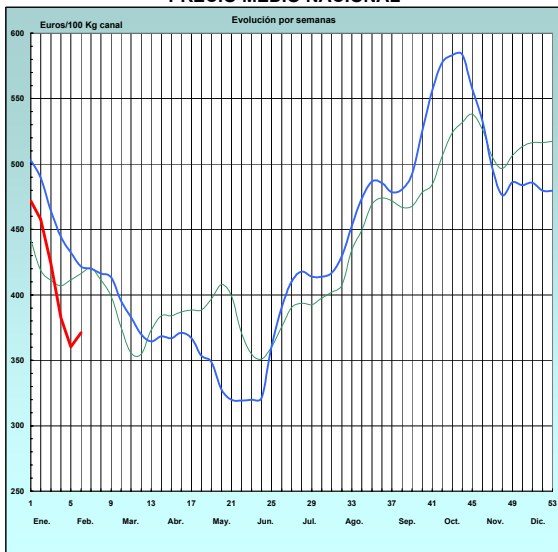

PORCINO CLASE E Rgto. C.E.E. 1572/95 PRECIO MEDIO NACIONAL

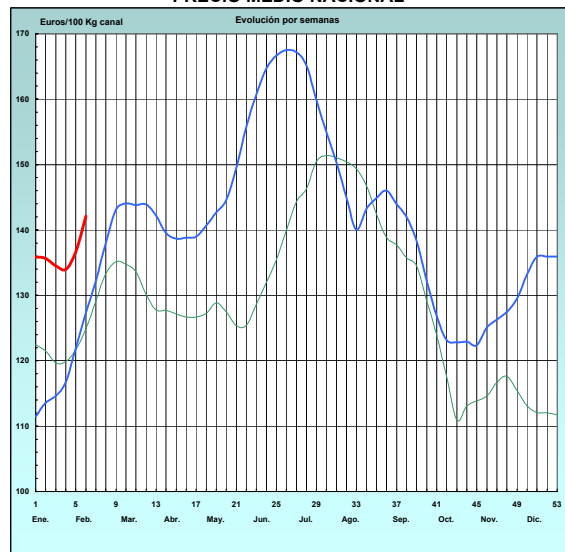

PRECIOS MEDIOS NACIONALES

— 2003 — 2004 — 2005

POLLO Canales del 83% y 65%

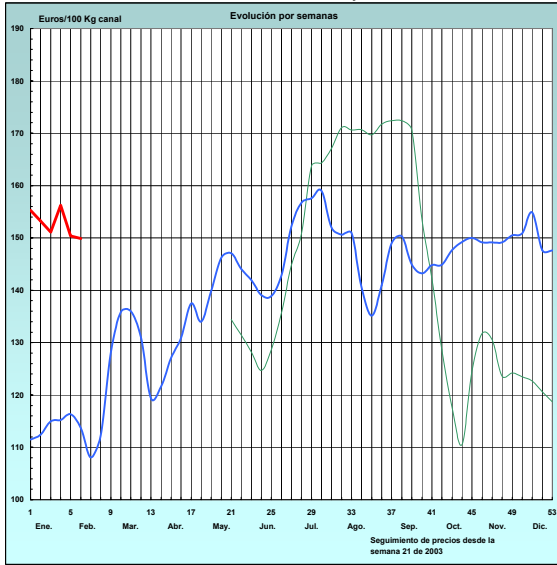

HUEVOS Clase M Rgtos. C.E.E. 1511/96 y C.E. 572/99

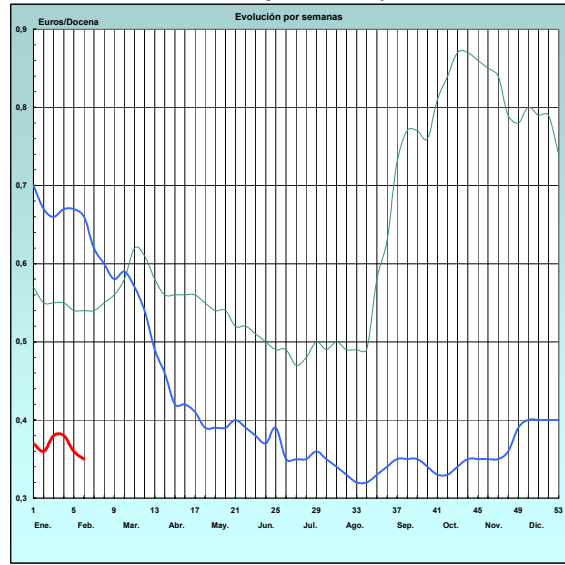

I-2 PRECIOS EN MERCADOS REPRESENTATIVOS - CEREALES

Euros/Tm.

Trigos Rgto. CE 1784/03

Precios de comercio al por mayor. Mercancía nacional y/o importada, sobre vehículo en posición almacén

PRODUCTO	MERCADO REPRESENTATIVO	Semana 31/01-6/02 2005	Semana 7-13/02 2005	Variación
TRIGO BLANDO PANIFICABLE	Alava	132,00	132,22	0,22
	Albacete	142,32	142,23	-0,09
	Avila	143,34	143,04	-0,30
	Barcelona	140,13	140,03	-0,10
	Burgos	139,06	139,01	-0,05
	Cadiz	138,13	138,03	-0,10
	Cantabria	132,00	132,22	0,22
	Córdoba	138,33	137,03	-1,30
	Cuenca	141,67	141,59	-0,08
	Gerona	143,94	143,94	0,00
	Huesca	142,33	142,23	-0,10
	León	147,14	147,14	0,00
	Orense	135,00	135,00	0,00
	Palencia	141,56	140,93	-0,63
	Rioja	132,00	132,22	0,22
	Salamanca	142,76	142,62	-0,14
	Sevilla	141,94	140,77	-1,17
	Soria	139,90	139,87	-0,03
	Tarragona	141,34	141,24	-0,10
	Teruel	143,33	143,24	-0,09
Valencia	142,94	142,84	-0,10	
Valladolid	140,89	140,79	-0,10	
Zamora	141,08	140,98	-0,10	
Zaragoza	136,13	137,03	0,90	
TRIGO DURO	Burgos	138,50	138,50	0,00
	Córdoba	133,83	135,73	1,90
	Navarra	140,04	135,00	-5,04
	Sevilla	135,01	134,30	-0,71
	Zamora	138,23	135,23	-3,00
	Zaragoza	140,23	140,04	-0,19

I-2 PRECIOS EN MERCADOS REPRESENTATIVOS - CEREALES

Euros/Tm.

Cebada Rto. CE 1784/03

Precios de comercio al por mayor. Mercancía nacional y/o importada, sobre vehículo en posición almacén

PRODUCTO	MERCADO REPRESENTATIVO	Semana 24-30/01 2005	Semana 7-13/02 2005	Variación
CEBADA DE DOS CARRERAS	Avila	119,60	119,00	-0,60
	Burgos	119,25	118,19	-1,06
	Coruña	132,00	132,00	0,00
	Gerona	125,62	124,42	-1,20
	Granada	134,63	133,43	-1,20
	Guadalajara	120,24	119,16	-1,08
	Huesca	126,88	125,79	-1,09
	Navarra	129,82	128,62	-1,20
	Orense	133,00	132,00	-1,00
	Palencia	118,40	117,86	-0,54
	Salamanca	119,42	118,88	-0,54
	Segovia	121,10	120,02	-1,08
	Sevilla	145,88	145,65	-0,23
	Tarragona	125,02	123,81	-1,21
	Teruel	126,82	125,62	-1,20
Valladolid	119,09	118,01	-1,08	
CEBADA DE SEIS CARRERAS	Albacete	120,24	119,16	-1,08
	Alava	126,21	126,21	0,00
	Barcelona	127,42	126,21	-1,21
	Burgos	118,17	117,65	-0,52
	Cantabria	126,21	126,21	0,00
	Ciudad Real	120,39	119,31	-1,08
	Gerona	125,62	124,42	-1,20
	Granada	134,63	133,43	-1,20
	Huesca	126,88	125,79	-1,09
	León	123,20	123,21	0,01
	Lerida	128,62	127,41	-1,21
	Murcia	134,00	132,82	-1,18
	Rioja	126,21	126,21	0,00
	Salamanca	119,42	118,88	-0,54
	Segovia	121,10	120,02	-1,08
	Sevilla	137,38	135,93	-1,45
	Soria	118,26	118,29	0,03
	Tarragona	124,42	123,22	-1,20
	Teruel	126,82	125,62	-1,20
	Toledo	122,84	121,22	-1,62
Valencia	131,00	129,82	-1,18	
Valladolid	119,09	118,01	-1,08	

I-2 PRECIOS EN MERCADOS REPRESENTATIVOS - CEREALES

Euros/Tm.

Maíz Rgto. CE 1784/03

Arroz cáscara Rto. CE 1785/03

Heno de alfalfa. Precio a salida de almacén agricultor

Precios de comercio al por mayor. Mercancía nacional y/o importada, sobre vehículo en posición almacén

PRODUCTO	MERCADO REPRESENTATIVO	Semana 31/01-6/02 2005	Semana 7-13/02 2005	Variación
MAIZ-GRANO	Albacete	132,30	131,21	-1,09
	Asturias	135,23	134,00	-1,23
	Avila	132,23	132,23	0,00
	Badajoz	131,62	132,22	0,60
	Barcelona	132,83	131,02	-1,81
	Coruña	136,43	135,23	-1,20
	Gerona	131,63	130,43	-1,20
	Huesca	129,00	129,00	0,00
	León	122,01	122,01	0,00
	Lérida	129,82	128,62	-1,20
	Madrid	135,63	134,43	-1,20
	Murcia	135,83	134,63	-1,20
	Navarra	131,02	129,22	-1,80
	Pontevedra	139,32	136,47	-2,85
	Rioja	135,23	135,23	0,00
	Salamanca	126,81	128,70	1,89
	Sevilla	134,74	133,91	-0,83
	Tarragona	132,23	131,03	-1,20
	Teruel	141,23	140,03	-1,20
	Valencia	132,83	131,62	-1,21
Valladolid	131,13	130,56	-0,57	
Zaragoza	135,23	134,03	-1,20	
ARROZ CASCARA	Sevilla			
	Tipo Japónica	203,25	203,25	0,00
	Tipo Indica	177,65	177,65	0,00
	Valencia			
	Tipo Japónica(V.Bahía)	244,50	244,50	0,00
Badajoz (Tipo Japónica)	180,00	180,00	0,00	
ARROZ BLANCO EXTRA	Tarragona	465,00	465,00	0,00
	Valencia	430,00	430,00	0,00
HENO DE ALFALFA	Precio medio pond. nacional	130,34	131,17	0,82

I-3 PRECIOS EN MERCADOS REPRESENTATIVOS - VINOS DE MESA
--

Reglamento C.E.1282/2001

**En Euros/Hgdo., salida bodega, a granel, pago al contado sin I.V.A.
Precios de vino tinto de mesa referidos al producto de 12 puntos de color**

PRODUCTO	MERCADO REPRESENTATIVO	Semana 31/01-6/02 2.005	Semana 7-13/02 2.005	Variación
VINO BLANCO DE MESA	Albacete	2,09	2,02	-0,07
	Badajoz	1,84	1,88	0,04
	Ciudad Real	1,85	1,87	0,02
	Cuenca	1,90	1,90	0,00
	Huelva	1,92	1,92	0,00
	Toledo	1,90	1,88	-0,02
VINO TINTO DE MESA	Albacete	2,65	2,63	-0,02
	Ciudad Real	2,65	2,65	0,00
	Cuenca	2,66	2,65	-0,01
	Madrid	2,67	2,67	0,00
	Murcia	2,72	2,70	-0,02
	Toledo	2,63	2,64	0,01
	Valencia	2,68	2,68	0,00

I-3 PRECIOS EN MERCADOS REPRESENTATIVOS DE ACEITES

Aceites. Precios sobre almazara, en Euros/100kgs., sin I.V.A. Rgto C.E.E.136/66 y Rgto C.E. 1513/2001

PRODUCTO Y ESPECIFICACIONES	MERCADO REPRESENTATIVO	Semana 31/01-6/02 2005	Semana 7/01-13/02 2005	Variación
ACEITE DE OLIVA VIRGEN EXTRA Menos de 0,8°	Jaén	265,95	268,96	3,01
	Córdoba	265,50	267,00	1,50
	Málaga	263,00	270,00	7,00
	Sevilla	264,40	270,40	6,00
	Tarragona	270,46	276,47	6,01
	Toledo	266,00	270,00	4,00
ACEITE DE OLIVA VIRGEN De 0,8° a 2°	Jaén	264,44	265,95	1,51
	Badajoz	256,90	264,45	7,55
	Ciudad Real	254,00	-	-
	Córdoba	259,50	264,40	4,90
	Granada	248,50	-	-
	Sevilla	250,90	261,40	10,50
	Tarragona	255,43	261,44	6,01
ACEITE DE OLIVA LAMPANTE A partir de 2°	Jaén	255,43	259,94	4,51
	Badajoz	252,40	258,40	6,00
	Córdoba	256,50	260,00	3,50
	Málaga	254,00	257,00	3,00
	Sevilla	246,40	255,40	9,00
	Tarragona	241,91	249,42	7,51
ACEITE DE OLIVA REFINADO	Jaén	276,46	279,47	3,01
	Córdoba	277,00	281,00	4,00
	Sevilla	267,40	270,40	3,00
	Tarragona	267,45	273,46	6,01
ACEITE DE ORUJO CRUDO 7° BASE10	Jaén	111,18	114,19	3,01
	Córdoba	112,50	116,00	3,50
	Tarragona	111,19	111,19	0,00
ACEITE DE ORUJO REFINADO WINTERIZADO	Jaén	153,25	159,26	6,01
	Córdoba	153,00	162,00	9,00
ACEITE DE GIRASOL CRUDO	Córdoba	55,30	55,30	0,00
	Sevilla	54,30	54,30	0,00
ACEITE DE GIRASOL REFINADO	Córdoba	61,00	61,00	0,00
	Sevilla	60,70	60,70	0,00
	Tarragona	63,71	63,71	0,00

I-5 PRECIOS EN MERCADOS REPRESENTATIVOS - FRUTAS Y HORTALIZAS

PRECIOS DE PRODUCTOS NACIONALES

Mercados representativos de producción

Rgtos. CE 2.200/96, 659/97 y 877/04

En Euros/ 100 kg., a salida agrupación de productores, envasado, sin incluir I.V.A.

CITRICOS

PRODUCTO	MERCADO	VARIEDAD O TIPO	CAT.	CALIBRE mm.	DIA/MES				
					7/2	8/2	9/2	10/2	11/2
LIMON	Alicante Murcia	Fino	I	1-3	63,92	60,00	63,86	65,00	64,93
		Fino	I	1-3	60,00	60,00	60,00	60,00	60,00
CLEMENTINA	Castellon Valencia	Conjunto	I	1X-2	47,31	49,90	46,09	48,81	46,87
		Conjunto	I	1X-2	50,93	53,16	54,12	53,48	53,72
MANDARINA	Valencia Valencia	Clemenvilla	I	1X2	43,34	-	-	-	47,63
		Ortanique	I	1X2	-	-	48,00	-	47,63
NARANJA	Alicante	Navel	I	2-4	30,18	-	-	30,98	-
	Alicante	Navelina	I	2-4	34,84	35,00	35,00	35,00	35,00
	Alicante	Salustiana	I	2-4	41,33	-	42,15	-	42,15
	Sevilla	Navel	I	2-4	-	34,37	-	-	-
	Valencia	Navel	I	2-4	-	-	-	35,65	32,20
	Valencia	Navelina	I	2-4	37,88	37,06	38,39	35,99	37,62
	Valencia	Salustiana	I	2-4	44,20	44,44	45,24	42,00	-

FRUTAS DE PEPITA

PRODUCTO	MERCADO	VARIEDAD O TIPO	CAT.	CALIBRE mm.	DIA/MES				
					7/2	8/2	9/2	10/2	11/2
AGUACATE	Granada	Hass	I	160-200	230,27	229,31	229,68	229,22	229,72
MANZANA	Girona	Fuji	I	70-80	62,12	63,85	62,86	64,06	62,86
	Girona	Gala	I	70-80	-	-	-	62,92	-
	Girona	Golden Delicious	I	70-80	53,45	52,92	54,78	53,70	53,28
	Girona	Granny Smith	I	70-80	-	62,58	-	63,64	-
	Girona	Red Chief	I	70-80	50,57	-	-	52,00	51,72
	Girona	Red Delicious	I	70-80	53,52	53,33	52,73	52,80	-
	Girona	Starking Delicious	I	70-80	37,93	-	-	-	-
	Lleida	Gala	I	70-80	48,00	-	-	48,00	-
	Lleida	Golden Delicious	I	70-80	51,11	49,74	51,12	52,04	51,41
	Lleida	Red Chief	I	70-80	51,86	51,85	51,85	50,91	50,91
PERA	Lleida	Abate Fetel	I	70-75	64,00	-	-	-	-
	Lleida	Blanquilla	I	55-60	59,43	58,68	59,27	60,11	60,01
	Lleida	Conferencia	I	60-65	71,13	71,22	71,32	71,43	72,00
	Lleida	Limonera	I	60y+	38,00	-	-	36,00	-
	Zaragoza	Blanquilla	I	55-60	63,38	63,38	-	61,58	60,04
	Zaragoza	Conferencia	I	60-65	62,99	-	-	62,35	63,23

I-5 PRECIOS EN MERCADOS REPRESENTATIVOS - FRUTAS Y HORTALIZAS

PRECIOS DE PRODUCTOS NACIONALES

Mercados representativos de producción

Rgtos. CE 2.200/96, 659/97 y 877/04

En Euros/ 100 kg., a salida agrupación de productores, envasado, sin incluir I.V.A.

HORTALIZAS

PRODUCTO	MERCADO	VARIEDAD O TIPO	CAT.	CALIBRE mm.	DIA/MES				
					7/2	8/2	9/2	10/2	11/2
AJO	Cordoba	Blanco	I	50-80	110,00	110,00	110,00	110,00	110,00
	Cordoba	Morado	I	50-80	120,00	120,00	120,00	120,00	120,00
	Cuenca	Blanco	I	50-80	111,54	111,54	111,54	111,54	111,54
	Cuenca	Morado	I	50-80	127,50	127,50	127,50	127,50	127,50
BERENJENA	Almeria	Redonda	I	70y+	-	-	215,00	216,00	-
CEBOLLA	Albacete	Amarilla	I	-	16,00	16,00	16,00	16,00	16,00
CHAMPIÑÓN	La Rioja	Cerrado	I	30-65	138,03	137,62	138,18	136,93	136,13
COLIFLOR	La Rioja	Coronada	I	160-200	41,28	40,86	39,33	41,56	42,63
LECHUGA	Almeria	Iceberg	I	400y+	227,92	-	254,88	-	-
	Murcia	Iceberg	I	400y+	206,00	206,00	206,00	206,00	206,00
PEPINO	Almeria	Liso	I	-	-	220,00	222,00	218,89	-
TOMATE	Almeria	Racimo	I	57-82	-	152,00	154,23	149,54	151,02
	Almeria	Redondo	I	57-82	101,11	106,81	111,84	111,04	110,69
	Granada	Cereza	I	-	245,00	247,00	250,00	254,00	256,00
	Murcia	Cereza	I	-	250,00	250,00	250,00	250,00	250,00
	Murcia	Racimo	I	57-82	178,00	178,00	178,00	178,00	178,00
	Murcia	Redondo	I	57-82	120,31	120,31	120,31	120,31	120,31
ZANAHORIA	Cádiz	-	I	-	43,87	-	41,76	-	41,50

PRECIOS EN MERCADOS REPRESENTATIVOS - PRODUCTOS GANADEROS

A) VACUNO PESADO

Media nacional

Canal clasificación EUROP, Reg. (CE) 295/96

Euros/100 kilo canal

Precios medios constatados en mataderos colaboradores

CATEGORIA	CLASE	Semana 31/01-6/02 2005	Semana 7-13/02 2005	Variación
a) Machos no castrados menores de 2 años	U-2	312,32	319,41	7,09
	U-3	309,52	310,91	1,39
	U	310,56	314,05	3,50
	R-2	274,36	282,13	7,77
	R-3	283,19	289,52	6,33
	R	279,83	286,71	6,88
	O-2	254,46	251,41	-3,05
	O-3	260,54	267,44	6,91
	O	257,99	260,71	2,72
d) Hembras ya paridas	R-3	161,05	164,02	2,97
	R-4	227,52	231,21	3,69
	R	178,33	181,49	3,16
	O-2	145,71	153,30	7,59
	O-3	151,28	159,75	8,47
	O-4	143,37	144,13	0,76
	O	148,25	154,50	6,25
	P-2	113,72	121,87	8,15
P-3	103,60	108,93	5,33	
	P	107,04	113,33	6,29
e) Otras hembras	U-2	369,76	373,09	3,33
	U-3	316,09	319,94	3,85
	U	345,07	348,64	3,57
	R-2	304,94	301,88	-3,06
	R-3	318,02	316,96	-1,06
	R-4	109,23	117,73	8,50
	R	290,21	289,04	-1,17
	O-2	282,13	288,79	6,66
O-3	269,09	267,01	-2,09	
	O-4	200,95	200,00	-0,94
	O	274,61	277,63	3,02

I-6 PRECIOS EN MERCADOS REPRESENTATIVOS VACUNO Y OVINO

B)-BOVINO

1)- R(CE) 1254/1999 y 2273/2002

OTROS BOVINOS	Semana 31/01-6/02 2005	Semana 7-13/02 2005	Variación
Terneros machos de ocho días a cuatro semanas			
tipo frisón	174,31	175,56	1,25
tipo cruzado	338,61	338,61	0,00
<i>Media ponderada nacional (EURO/cabeza)</i>	256,46	257,09	0,63
Vacunos ligeros entre seis y doce meses			
tipo cruzado	218,12	218,12	0,00
tipo país	133,27	133,27	0,00
<i>Media ponderada nacional (EURO/100 kg.vivo)</i>	188,42	188,42	0,00

2)- BOVINO PESADO VIVO

VACUNO PESADO	Semana 31/01-6/02 2005	Semana 7-13/02 2005	Variación
Añojo Categoría AR	173,30	172,99	-0,31
Añojo Categoría AO	148,04	147,26	-0,78
Vacuno mayor, Categ. DR,O,P	68,08	68,49	0,41
Vacuno menor, Categ. BR	111,13	111,40	0,27
Terneras, Categ. ER	190,83	187,93	-2,90
<i>Media ponderada nacional (EURO/100 kg.vivo)</i>	155,05	154,22	-0,83

C)-CORDEROS

1)- R(CE) 2529/01 y 315/02 (EUROS/100 kg canal)

CORDEROS I y II	Semana 31/01-6/02 2005	Semana 7-13/02 2005	Variación
Cordero I (12 a 13 kg/ canal)	387,81	396,21	8,40
Cordero II(13,1 a 16 kg /canal)	332,99	346,08	13,09
<i>Media nacional</i>	360,40	371,15	10,75

2)- Corderos de 9 a 19 kg canal (EUROS/100 kg canal)

MERCADO REPRESENTATIVO	Semana 31/01-6/02 2005	Semana 7-13/02 2005	Variación
Barcelona	449,42	451,49	2,07
Madrid	480,66	480,66	0,00
Valencia	362,04	362,04	0,00
Albacete	390,10	399,10	9,00
Zaragoza	400,26	409,26	9,00
Medina del Campo	430,25	452,50	22,25
Talavera de la Reina	357,89	366,89	9,00
Extremadura	324,20	333,20	9,00
<i>Media ponderada nacional</i>	393,52	402,42	8,90

I - 7 PRECIOS EN MERCADOS REPRESENTATIVOS - PORCINO

D)-PORCINO
 Clasificación EUROP. R(CEE) 1572/95

Euros/100 kg canal

MERCADO REPRESENTATIVO	CLASE E		
	Semana 31/01-6/02 2005	Semana 7-13/02 2005	Variación
LONJAS			
Ebro	135,58	141,59	6,01
Mercolleida	137,03	142,78	5,75
Campillos	138,00	143,00	5,00
Segovia	138,93	145,47	6,53
Segura	138,07	141,99	3,92
Silleda	134,34	140,84	6,49
Conjunto de Lonjas Media ponderada	136,94	142,59	5,65
MATADEROS Media ponderada	136,31	141,63	5,32
Media nacional	136,63	142,11	5,49

MERCADO REPRESENTATIVO	CLASE U			CATEGORIA II		
	Semana 31/01-6/02 2005	Semana 7-13/02 2005	Variación	Semana 31/01-6/02 2005	Semana 7-13/02 2005	Variación
LONJAS						
Ebro	131,58	137,61	6,03	126,20	132,22	6,03
Mercolleida	132,99	138,76	5,77	131,45	137,22	5,77
Campillos	134,00	140,00	6,00	132,00	136,00	4,00
Segovia	134,84	141,37	6,54	132,22	138,76	6,54
Segura	134,00	138,00	4,00	133,00	137,00	4,00
Silleda	130,38	136,88	6,49	128,11	134,60	6,49
Conjunto de Lonjas Media ponderada	132,91	138,63	5,72	130,65	136,27	5,62
MATADEROS Media ponderada	132,29	137,65	5,36	129,31	134,57	5,25
Media nacional	132,60	138,14	5,54	129,98	135,42	5,44

I - 7 PRECIOS EN MERCADOS REPRESENTATIVOS - PORCINO

E)- PORCINO PRECOZ

Lechones, Otras calidades

Euros/100 kg vivo

LECHONES	Semana 31/01-6/02 2005	Semana 7-13/02 2005	Variación
Normal.Base 20 kg de peso.	222,16	244,56	22,40
Lleida.Base 18 kg de peso.	255,56	283,33	27,78
Segovia Selecto. Base 20 kg de peso.	225,00	245,00	20,00
" Normal. Base 20 kg de peso.	220,00	240,00	20,00
CERDOS CEBADOS			
Categoría U.	102,10	106,37	4,27
DESVIEJE			
Cerdas de desvieje.	57,01	59,95	2,94

F)- TRONCO IBERICO

Euros/100 kg vivo

LECHONES	Semana 31/01-6/02 2005	Semana 7-13/02 2005	Variación
Lechones (Base 23 kg)	387,12	400,16	13,04
DESVIEJE			
Reproductores de desvieje	63,02	63,02	0,00
CEBADOS			
Marranillos, de 35 a 60 kg	247,96	252,22	4,26
Primales, de 60 a 100 kg	201,71	201,71	0,00
Cerdos cebados de pienso (extensivo)	180,86	181,42	0,57
Cerdos cebados de bellota	226,57	226,57	0,00

II-1 PRECIOS EN MERCADOS DE LA UNION EUROPEA

PAISES	CANAL DE VACUNO PESADO (Categoría A) € 100kg/ canal U + R +O 30/01-06/02	TERNEROS DE 8 DIAS A 4 SEMANAS €/cabeza 04/10/2002	BOVINO LIGERO DE 6 A 12 MESES € 100kg/ vivo 04/10/2002	PORCINO Clase E € 100kg/ canal 30/01-06/02	POLLOS Canales de 65%de rdto. € 100kg/ canal 30/01-06/02	HUEVOS Media de las cat. L y M € 100kg/ docena 30/01-06/02
Bélgica	238,43			136,70	135,00	51,76
República Checa	239,04			136,63	138,98	73,12
Dinamarca	263,13			117,57	167,96	130,47
Alemania	278,96	225,53		149,23		
Estonia	199,81			145,98	120,22	80,95
Grecia	368,24			172,44		
España	287,75	256,46	188,42	136,63	153,07	49,74
Francia	304,11	233,60	252,85	128,00	165,00	56,41
Irlanda		219,24	153,01	126,09	183,00	142,86
Italia	323,08	174,03	260,94	137,59	142,50	112,50
Chipre				144,05	178,60	120,55
Letonia	166,30			145,74	133,42	84,95
Lituania	170,35			139,18	127,49	74,88
Luxemburgo	294,58			148,60		
Hungría	254,12			146,65	152,37	102,60
Malta	320,96			160,08		
Holanda	253,17	196,75		128,44		
Austria	289,99			146,91	177,56	80,34
Polonia	216,90			138,97	111,16	78,50
Portugal	302,47			135,00	147,00	53,57
Eslovenia	254,42			149,44	186,17	134,72
Eslovaquia	231,93			140,54	150,99	81,20
Finlandia	286,82			139,73	197,91	109,08
Suecia	255,25			130,10		
Reino Unido		85,92	172,30	142,00	136,37	102,02
Media U.E.	288,20	201,38	214,26	137,03	147,18	77,30

FUENTE :Comisión Europea-Dirección General de Agricultura

ICS



MINISTERIO
DE AGRICULTURA, PESCA
Y ALIMENTACIÓN

CENTRO DE PUBLICACIONES
Paseo de la Infanta Isabel, 1 - 28014 MADRID