

# PRECIOS COYUNTURALES



**SEMANA 19 – 2024**

**Del 6 al 12 de mayo**



**SUBSECRETARÍA**

Subdirección General de Análisis, Coordinación y  
Estadística

[sgapc@mapa.es](mailto:sgapc@mapa.es)

<https://www.mapa.gob.es/es/estadistica/temas/>

Publicación elaborada por la  
Subsecretaría  
Subdirección General de Análisis, Coordinación y Estadística

**MINISTERIO  
DE AGRICULTURA, PESCA  
Y ALIMENTACIÓN**

© Ministerio de Agricultura, Pesca y Alimentación  
Secretaría General Técnica  
Centro de Publicaciones  
Catálogo de Publicaciones de la Administración General del Estado:  
<https://cpage.mpr.gob.es/>

N.I.P.O.: 003190900

Se permite la utilización, copia o reproducción de los datos de este Boletín siempre que se cite expresamente su procedencia.

---

# Índice:

---

	PÁGINA
<b>PRECIOS MEDIOS NACIONALES.....</b>	<b>4</b>
PRECIOS MEDIOS NACIONALES DE PRODUCTOS AGRÍCOLAS.....	4 - 6
PRECIOS MEDIOS NACIONALES DE PRODUCTOS GANADEROS.....	7 - 8
<b>PRECIOS EN MERCADOS REPRESENTATIVOS DE CEREALES, VINOS Y ACEITES.....</b>	<b>9</b>
PRECIOS MEDIOS EN MERCADOS REPRESENTATIVOS DE CEREALES.....	9 - 11
PRECIOS MEDIOS EN MERCADOS REPRESENTATIVOS DE VINOS.....	12
PRECIOS MEDIOS EN MERCADOS REPRESENTATIVOS DE ACEITES.....	13
<b>PRECIOS DE PRODUCCIÓN DE FRUTAS Y HORTALIZAS EN EL MERCADO INTERIOR.....</b>	<b>14</b>
PRECIOS DE PRODUCCIÓN EN EL MERCADO INTERIOR: FRUTAS.....	14
PRECIOS DE PRODUCCIÓN EN EL MERCADO INTERIOR: PRODUCTOS HORTÍCOLAS.....	16 - 17
<b>PRECIOS REPRESENTATIVOS DE PRODUCTOS GANADEROS.....</b>	<b>18</b>
PRECIOS REPRESENTATIVOS DE PRODUCTOS GANADEROS: BOVINO.....	18
PRECIOS REPRESENTATIVOS DE PRODUCTOS GANADEROS: OVINO.....	19
PRECIOS REPRESENTATIVOS DE PRODUCTOS GANADEROS: PORCINO.....	20 - 21



## 1. PRECIOS MEDIOS NACIONALES

### 1.1. PRECIOS MEDIOS NACIONALES DE PRODUCTOS AGRÍCOLAS

1.1.1. Precios Medios Nacionales de Cereales, Arroz, Oleaginosas, Tortas, Proteicos, Vinos y Aceites.					
PRODUCTOS AGRÍCOLAS (especificaciones)		Semana 18 29/04 - 05/05 2024	Semana 19 06/05 - 12/05 2024	Variación semanal euros	Variación semanal %
<b>CEREALES</b>					
(1)	Trigo blando panificable (€/t)	218,38	224,37	5,99	2,74
(1)	Trigo duro (€/t)	298,48	297,32	-1,16	-0,39
(1)	Cebada pienso (€/t)	208,67	212,63	3,96	1,90
(1)	Cebada malta (€/t)	207,48	208,08	0,60	0,29
(1)	Maíz grano (€/t)	217,82	224,47	6,65	3,05
<b>ARROZ</b>					
(2)	Arroz cáscara japónica (€/t)	577,17	612,67	35,50	6,15
(2)	Arroz cáscara índica (€/t)	547,07	540,45	-6,62	-1,21
(3)	Arroz blanco japónica (€/t)	1.078,45	1.077,49	-0,96	-0,09
(3)	Arroz blanco índica (€/t)	722,42	723,09	0,67	0,09
(3)	Arroz blanco vaporizado (€/t)	743,50	744,88	1,38	0,19
(3)	Arroz partido (€/t)	447,71	449,65	1,94	0,43
<b>SEMILLAS OLEAGINOSAS</b>					
(4)	Pipa de girasol alto oleico (€/t)	452,32	455,2	2,88	0,64
(4)	Pipa de girasol convencional (€/t)	378,96	382,16	3,20	0,84
(4)	Colza (€/t)	416,34	415,31	-1,03	-0,25
<b>TORTAS DE GIRASOL Y SOJA</b>					
(9)	Torta de girasol. 34%-36% proteína (€/t)	218,61	218,07	-0,54	-0,25
(9)	Torta de soja. 44%-47% proteína (€/t)	463,20	473,53	10,33	2,23
<b>PROTEICOS</b>					
(10)	Alfalfa. Balas 1ª Cat. 16,5%-18% proteína (€/t)	221,39	223,88	2,49	1,12
(10)	Alfalfa. Pellets estándar. 14%-16% proteína (€/t)	218,52	214,74	-3,78	-1,73
(4)	Guisantes secos (€/t)	297,92	298,7	0,78	0,26
(2)	Lentejas (€/t)	655,77	655,75	-0,02	0,00
(2)	Garbanzos (€/t)	690,65	709,86	19,21	2,78
(2)	Habas secas (€/t)	357,22	358,28	1,06	0,30
<b>VINOS</b>					
(5)	Vino blanco sin DOP/IGP (€/hectolitro)	50,10	48,98	-1,12	-2,24
(5)	Vino tinto sin DOP/IGP, 12 p. color (€/hectolitro)	43,04	43,02	-0,02	-0,05
<b>ACEITE DE OLIVA Y ORUJO</b>					
(6)	Aceite de oliva virgen extra < 0,8º (€/100 kg)	779,84	784,7	4,86	0,62
(6)	Aceite de oliva virgen, de 0,8º a 2º (€/100 kg)	709,89	722,19	12,30	1,73
(6)	Aceite de oliva lampante > 2º (€/100 kg)	678,17	688,15	9,98	1,47
(7)	Aceite de oliva refinado (€/100 kg)	698,24	711,99	13,75	1,97
(8)	Aceite de orujo de oliva crudo (€/100 kg)	294,70	295,25	0,55	0,19
(7)	Aceite de orujo de oliva refinado (€/100 kg)	407,31	410,81	3,50	0,86
<b>ACEITE DE GIRASOL</b>					
(7)	Aceite de girasol refinado convencional (€/100 kg)	104,72	104,55	-0,17	-0,16
(7)	Aceite de girasol refinado alto oleico (€/100 kg)	115,78	115,69	-0,09	-0,08
<b>ACEITE DE SOJA</b>					
(7)	Aceite refinado de soja (€/100 kg)	107,76	109,33	1,58	1,46

#### Posición comercial:

- (1) Salida de almacén cargado o entregado al transformador después de intermediario; (2) Granel sobre almacén agricultor/cooperativa  
 (3) Salida granel industria; (4) Almacén comprador mayorista; (5) Salida bodega; (6) Salida almazara; (7) Salida industria refinadora  
 (8) Salida industria extractora; (9) Salida industria molturadora; (10) Salida industria deshidratadora; (11) Entrada a entamadora

## COMENTARIOS DE MERCADO

- **CEREALES (▲▼)**: Continúan al alza en los precios medios en este sector: **maíz grano** (3,05 %), **trigo blando** (2,74 %), **cebada pienso** (1,90 %) y **cebada malta** (0,29 %), a excepción, de nuevo, del **trigo duro** (-0,39 %).
- **ARROZ (▲▼)**: Se incrementa la cotización media del **cáscara japónica** (6,15 %), así como, bastante menos, las del **partido** (0,43 %), el **blanco vaporizado** (0,19 %) y el **blanco índica** (0,09 %). Disminuyen las del **cáscara índica** (-1,21 %) y el **blanco japónica** (-0,09 %).
- **SEMILLAS OLEAGINOSAS (▲▼)**: Se acentúa el crecimiento de los precios medios de las semillas de **girasol: convencional** (0,84 %) y **alto oleico** (0,64 %), pero pasa a descender el de la **colza** (-0,25 %).
- **TORTAS DE GIRASOL Y SOJA (▲▼)**: Vuelve a aumentar la cotización de la **torta de soja** (2,23 %), aunque baja la de la **torta de girasol** (-0,25 %).
- **PROTEICOS (▲▼=)**: Tras los descensos de las últimas semanas, se aprecian la **alfalfa en balas** (1,12 %) y los **guisantes** (0,26 %), además de, en esta ocasión, los **garbanzos** (2,78 %) y las **habas** (0,30 %), que lo hacen en mayor proporción; en contraste, baja el precio medio de la **alfalfa en pellets** (-1,73 %) y repiten su valor, una vez más, las **lentejas**.
- **VINOS (▼)**: Caen de nuevo las cotizaciones medias de los vinos sin DOP/IGP: **blanco** (-2,24 %) y **tinto** (-0,05 %).
- **ACEITE DE OLIVA Y ORUJO (▲)**: Vuelven a crecer los precios medios en este apartado: **aceite de oliva refinado** (1,97 %), **virgen** (1,73 %), **lampante** (1,47 %), **aceite de orujo de oliva refinado** (0,86 %), **aceite de oliva virgen extra** (0,62 %) y **aceite de orujo de oliva crudo** (0,19 %).
- **ACEITES DE SEMILLAS (▲▼)**: Bajan, como la semana anterior, de forma ligera, las cotizaciones medias de los **aceites de girasol: convencional** (-0,16 %) y **alto oleico** (-0,08 %), mientras que cambia de tendencia la del **aceite de soja** (1,46 %).

1.1.2. Precios Medios Nacionales en Origen de Frutas y Hortalizas					
PRODUCTOS AGRÍCOLAS (especificaciones)		Semana 18 29/04-05/05 2024	Semana 19 06/05-12/05 2024	Variación semanal euros	Variación semanal %
<b>FRUTAS</b>					
(1)	Limón (€/100 kg)	23,08	23,08	0,00	0,00
(1)	Mandarina (€/100 kg)	33,35	39,95	6,60	19,79
(1)	Naranja Grupo Blancas (€/100 kg)	26,49	27,33	0,85	3,20
(1)	Naranja Salustiana (€/100 kg)*	16,22	14,00	-2,22	-13,68
(1)	Naranja Valencia Late (€/100 kg)*	27,04	26,57	-0,47	-1,74
(1)	Naranja Grupo Navel (€/100 kg)	26,04	26,39	0,35	1,34
(1)	Naranja Lanelate (€/100 kg)*	22,09	23,58	1,49	6,74
(1)	Naranja Navel (€/100 kg)*	27,75	24,10	-3,64	-13,13
(1)	Manzana Fuji (€/100 kg)*	72,07	72,03	-0,03	-0,05
(1)	Manzana Gala (€/100 kg)*	60,00	60,00	0,00	0,00
(1)	Manzana Golden (€/100 kg)*	56,90	60,65	3,75	6,58
(1)	Manzana Granny Smith (€/100 kg)*	66,70	69,29	2,59	3,89
(1)	Manzana Red Delicious y demás var. rojas (€/100 kg)*	73,65	73,85	0,20	0,27
(1)	Pera Blanquilla (€/100 kg)	63,06	67,51	4,45	7,06
(1)	Pera Conferencia (€/100 kg)	73,59	69,70	-3,90	-5,30
(1)	Albaricoque (€/100 kg)	115,00	105,95	-9,05	-7,87
(1)	Cereza (€/100 kg)	339,12	325,23	-13,89	-4,10
(1)	Melocotón Carne Amarilla (€/100 kg)*	113,50	95,74	-17,76	-15,65
(1)	Melocotón Carne Blanca (€/100 kg)*	-	100,00	-	-
(1)	Nectarina Carne Amarilla (€/100 kg)*	130,00	105,10	-24,90	-19,15
(1)	Aguacate (€/100 kg)	214,11	240,91	26,80	12,52
(1)	Níspero (€/100 kg)	118,93	146,55	27,62	23,22
(1)	Plátano (€/100 kg)*	97,97	110,01	12,04	12,29
<b>HORTALIZAS</b>					
(1)	Acelga (€/100 kg)	60,41	64,44	4,04	6,68
(1)	Ajo (€/100 kg)	-	250,00	-	-
(1)	Alcachofa (€/100 kg)	86,11	93,88	7,77	9,03
(1)	Berenjena (€/100 kg)	56,11	38,94	-17,17	-30,60
(1)	Brócoli (€/100 kg)	45,67	56,72	11,05	24,19
(1)	Calabacín (€/100 kg)	47,57	57,72	10,16	21,36
(1)	Cebolla (€/100 kg)	33,76	30,94	-2,83	-8,37
(1)	Champiñón (€/100 kg)	189,27	188,83	-0,44	-0,23
(1)	Coliflor (€/100 kg)	66,28	71,28	5,00	7,54
(1)	Col Repollo de hoja lisa (€/100 kg)	45,27	43,32	-1,96	-4,32
(1)	Escarola (€/100 ud)	52,61	51,38	-1,23	-2,34
(1)	Espárrago (€/100 kg)	224,73	223,40	-1,34	-0,60
(1)	Espinaca (€/100 kg)	102,31	108,09	5,79	5,65
(1)	Fresa (€/100 kg)	140,78	140,71	-0,07	-0,05
(1)	Haba verde (€/100 kg)	77,28	72,50	-4,78	-6,19
(1)	Judía verde tipo plana (€/100 kg)	263,28	229,50	-33,77	-12,83
(1)	Lechuga Romana (€/100 ud)	32,40	33,93	1,53	4,71
(1)	Melón Piel de Sapo (€/100 kg)	110,00	108,93	-1,07	-0,98
(1)	Pepino (€/100 kg)	39,99	32,62	-7,37	-18,42
(1)	Pimiento verde tipo italiano (€/100 kg)	73,48	64,56	-8,92	-12,14
(1)	Puerro (€/100 kg)	72,99	70,90	-2,09	-2,87
(1)	Sandía (€/100 kg)	50,33	63,34	13,01	25,84
(1)	Tomate cereza (€/100 kg)*	74,79	84,04	9,26	12,38
(1)	Tomate racimo (€/100 kg)*	21,66	22,39	0,74	3,40
(1)	Tomate redondo liso (€/100 kg)*	29,32	27,47	-1,86	-6,33
(1)	Zanahoria (€/100 kg)	26,91	26,90	-0,01	-0,04
(1)	Patata (€/100 kg)	71,83	66,85	-4,98	-6,94

**Posición comercial:**

(1) Granel: En árbol, finca, almacén agricultor, alhóndiga, lonja, etc. En cítricos y uva de mesa, los precios se dan "en árbol" y "en cepa" respectivamente. Los precios del plátano, por las peculiaridades de su comercialización, son estimados a partir de las cotizaciones obtenidas y contrastadas por la organización de productores (OP), en la posición comercial "venta en verde al madurador".

\*Precios notificados a la Comisión Europea (art. 11 y anexo I.5.c del Reglamento de Ejecución (UE) 2017/1185).

**COMENTARIOS DE MERCADO**

• **CÍTRICOS (▲):** En la recta final de su temporada, repunta el precio medio en árbol de la **mandarina** (19,79 %); también se aprecian, en esta ocasión, en menor proporción, tanto las **naranjas Blancas** (3,2 %) –por la mayor presencia relativa en los mercados de las variedades tardías, más cotizadas– como las del **grupo Navel** (1,34 %). Sin variaciones para el **limón**.

• **FRUTA DE PEPITA (▲▼):** Con la excepción de la **Fuji** (-0,05 %) –que retrocede mínimamente– y la **Gala** –que repite–, aumentan las cotizaciones en origen de las **manzanas** esta semana: de nuevo, la de las **Golden** (6,58 %) y también las de **Granny Smith** (3,89 %) y **rojas** (0,27 %). Sube, igualmente, la de la **pera Blanquilla** (7,03 %), pero desciende, como la semana anterior, la de la **Conferencia** (-5,3 %).

• **FRUTA DE HUESO (▼):** Parece que comienza la temporada en niveles ligeramente inferiores a los de la pasada, menos en el caso de la cereza, que se sitúa algo por encima. Como es habitual en las primeras semanas, bajan las medias de todos los productos a medida que se va incrementando el volumen de comercialización y ésta se extiende a más zonas productivas: **nectarina** (-19,15 %) y **melocotón de carne amarilla** (-15,65 %), **albaricoque** (-7,87 %) y **cereza** (-4,1 %).

• **OTRAS FRUTAS (▲):** Suben apreciablemente las cotizaciones medias de los tres productos en campaña de este apartado: **níspero** (23,22 %) –impulsado desde los mercados andaluces–, **aguacate** (12,52 %) –con notable subida en Canarias– y **plátano** (12,29 %) –que pasa a superar con creces el euro por kilo–.

• **HORTALIZAS (▼▲):** Mayor número de hortalizas en seguimiento a la baja esta semana, entre los que destaca la caída en la **berenjena** (-30,6 %), y también las del **pepino** (-18,42 %), la **judía verde plana** (-12,83 %) y el **pimiento verde italiano** (-12,14 %). Crecimientos notables para la **sandía** (25,84 %), el **brócoli** (24,19 %) y el **calabacín** (21,36 %). Sigue perdiendo fuerza la **patata** (-6,94 %).

### 1.1.3. Precios Medios Nacionales de Productos Agrícolas: Gráficos

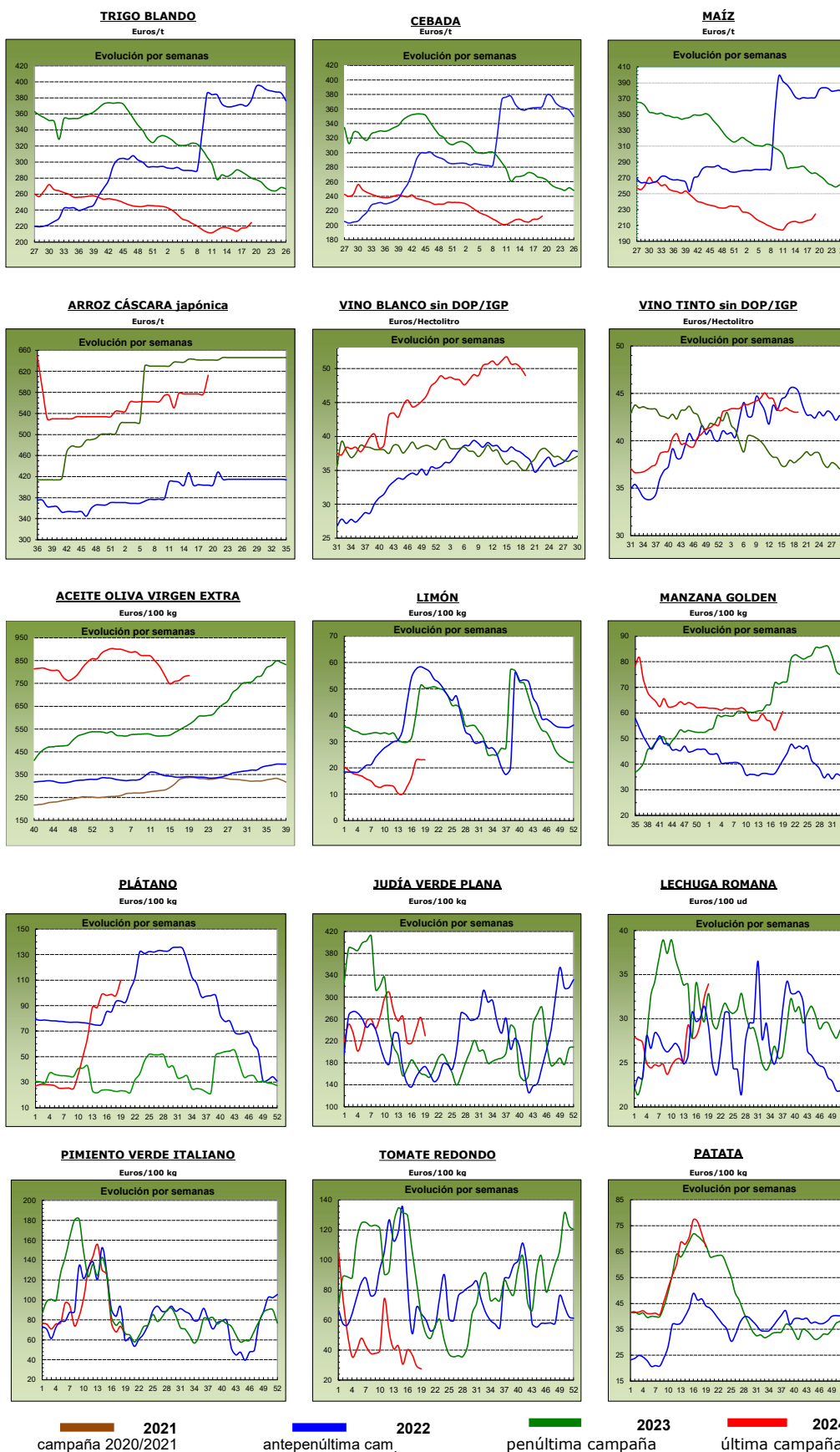

## 1.2. PRECIOS MEDIOS NACIONALES DE PRODUCTOS GANADEROS

1.2.1. Precios Medios Nacionales de Productos Ganaderos					
PRODUCTOS GANADEROS (especificaciones)		Semana 18 29/04-05/05 2024	Semana 19 06-12/05 2024	Variación semanal euros	Variación semanal %
<b>VACUNO</b>					
(1)	Ternera, 180-300 kilos (€/100 kg canal)	511,68	511,63	-0,05	-0,01
(1)	Machos de 12 a 24 meses (Clase R) (€/100 kg canal)	535,85	536,43	0,58	0,11
(1)	Animales de 8 a 12 meses (Clase R) (€/100 kg canal)	541,82	538,95	-2,87	-0,53
(1)	Bovino vivo, conjunto categorías (€/100 kg vivo)	272,26	272,34	0,08	0,03
<b>CORDERO</b>					
(1)	Corderos 9-19 kilos (€/100 kg canal)	888,62	891,46	2,84	0,32
(1)	Corderos 12-16 kilos (€/100 kg canal)	842,40	848,13	5,73	0,68
(1)	Corderos Ligeros (12-13 kilos) (€/100 kg canal)	866,95	868,80	1,85	0,21
(1)	Corderos Pesados (13-16 kilos) (€/100 kg canal)	817,86	827,47	9,61	1,18
<b>PORCINO</b>					
(1)	Porcino >60% magro (Clase S) (€/100 kg canal)	229,09	228,48	-0,61	-0,27
(1)	Porcino 60-55% magro (Clase E) (€/100 kg canal)	219,13	218,69	-0,44	-0,20
(1)	Porcino 55-50% magro (Clase U) (€/100 kg canal)	228,54	227,59	-0,95	-0,42
(1)	Porcino 50-45% magro (Clase R) (€/100 kg canal)	226,50	225,62	-0,88	-0,39
(1)	Lechón 20 kg (€/unidad)	95,35	90,80	-4,55	-4,77
<b>POLLO</b>					
(2)	Pollo, media de canales del 83% y 65% rdto. (€/100 kg canal)	216,55	218,96	2,41	1,11
(2)	Pollo P10 (83% rdto.) (€/100 kg canal)	208,13	208,21	0,08	0,04
(2)	Pollo P90 (65% rdto.) (€/100 kg canal)	216,98	219,51	2,53	1,17
(2)	Pollo: Muslos y contramuslos (cuartos traseros) (€/100 kg)	226,47	228,29	1,82	0,80
(2)	Pollo: Filete de pechuga (€/100 kg)	482,36	485,64	3,28	0,68
<b>HUEVOS</b>					
(3)	Huevos Tipo Jaula, media Clase L y M (€/100 kg)	179,02	176,22	-2,80	-1,56
(3)	Huevos Tipo Jaula - Clase L (€/docena)	1,42	1,40	-0,02	-1,41
(3)	Huevos Tipo Jaula - Clase M (€/docena)	1,28	1,26	-0,02	-1,56
(3)	Huevos Tipo Suelo media Clase L y M (€/100 kg)	195,55	193,87	-1,68	-0,86
(3)	Huevos Tipo Suelo - Clase L (€/docena)	1,55	1,54	-0,01	-0,65
(3)	Huevos Tipo Suelo - Clase M (€/docena)	1,40	1,39	-0,01	-0,71
(3)	Huevos Tipo Campero, media Clase L y M (€/100 kg)	230,31	230,17	-0,14	-0,06
(3)	Huevos Tipo Campero- Mezcla Clase L y M (€/docena)	1,74	1,74	0,00	0,00
(3)	Huevos Ecológicos, media Clase L y M (€/100 kg)	325,81	325,81	0,00	0,00
(3)	Huevos Ecológicos - Clase L (€/docena)	2,55	2,55	0,00	0,00
(3)	Huevos Ecológicos - Clase M (€/docena)	2,37	2,37	0,00	0,00
<b>CONEJO</b>					
(4)	Conejo 1,8-2,2 kilo,vivo (€/100 kg)	232,69	228,78	-3,91	-1,68
<b>LECHE Y PRODUCTOS LÁCTEOS</b>					
(6)	Suero de leche en polvo (€/100 kg)	72,22	74,20	1,98	2,74
(6)	Mantequilla sin sal (formato 25 kg) (€/100 kg)	601,12	653,89	52,77	8,78
(5)	Leche cruda de vaca (€/100 kg). Fuente: INFOLAC	Precio marzo 2024: 49,61 €/100 kg			
<b>MIEL Y PRODUCTOS APÍCOLAS</b>					
(7)	Miel multifloral a granel (€/100 kg)	Precio marzo 2024: 342,19 €/100 kg			
(7)	Miel multifloral envasada (€/100 kg)	Precio marzo 2024: 706,54 €/100 kg			
(7)	Polen a granel (€/100 kg)	Precio marzo 2024: 1.170,78 €/100 kg			
(7)	Polen envasado (€/100 kg)	Precio marzo 2024: 1.809,06 €/100 kg			

**Posición comercial:**

(1) Entrada matadero; (2) Salida muelle matadero; (3) Salida muelle centro de embalaje; (4) Salida granja; (5) Precio pagado al ganadero; (6) Precio franco fábrica sin impuestos ni costes; (7) Venta a la industria o mayorista

**COMENTARIOS DE MERCADO**

- **VACUNO (▲▼=)**: En el apartado de las canales de vacuno, invirtiéndose las tendencias de la semana anterior, pasa a incrementarse la cotización media de los machos de 12 a 24 meses (0,11 %) y a disminuir la de los animales de 8 a 12 meses (-0,53 %); sigue muy estable la de las terneras (-0,01 %). De igual modo, se registra un mínimo incremento para los **animales vivos** (0,03 %).
- **OVINO (▲)**: Continúan al alza los precios del ovino, especialmente los de los corderos pesados, resultando así positiva la variación promedio de las distintas clasificaciones de las **canales de cordero** (0,60 %).
- **PORCINO (▼)**: Vuelven a bajar las cotizaciones para las **canales de porcino de capa blanca** (-0,32 % como promedio de las diferentes clasificaciones). Los **animales para cebo** no presentan variaciones en los mercados de referencia. Prosigue el descenso del precio del **lechón base 20 kg** (-4,77 %).
- **POLLOS (▲)**: Aumentan los precios de los productos del **sector avícola de carne**: canales de pollo (1,11 %), muslos y contramuslos (0,80 %) y filetes de pechuga (0,68 %).
- **HUEVOS (▼=)**: Misma situación que la semana precedente en el **avícola de puesta**: a la baja los **huevos tipo jaula** (-1,56 %), **tipo suelo** (-0,86 %) y **tipo campero** (-0,06 %), y sin variación los **ecológicos**.
- **CONEJO (▼)**: Tras la subida de la anterior, se anota esta semana un descenso en el precio medio nacional del **conejo vivo de granja** (-1,68 %).
- **PRODUCTOS LÁCTEOS (▲)**: Se incrementa la cotización media del **suero de leche en polvo** (2,74 %) y, de nuevo, más aún, la de la **mantequilla sin sal** (8,78 %). Por el contrario, en marzo, descendió el precio mensual de la **leche de vaca** (-0,78 %) con respecto al de febrero (Fuente: INFOLAC).
- **MIEL Y POLEN (▲)**: Subieron en marzo las cotizaciones medias de este sector en relación con las del mes anterior, tanto las de la **miel: envasada** (1,40 %) y a **granel** (0,24 %), como las del **polen: envasado** (0,45 %) y a **granel** (0,35 %).

## 1.2.2. Precios Medios Nacionales de Productos Ganaderos: Gráficos

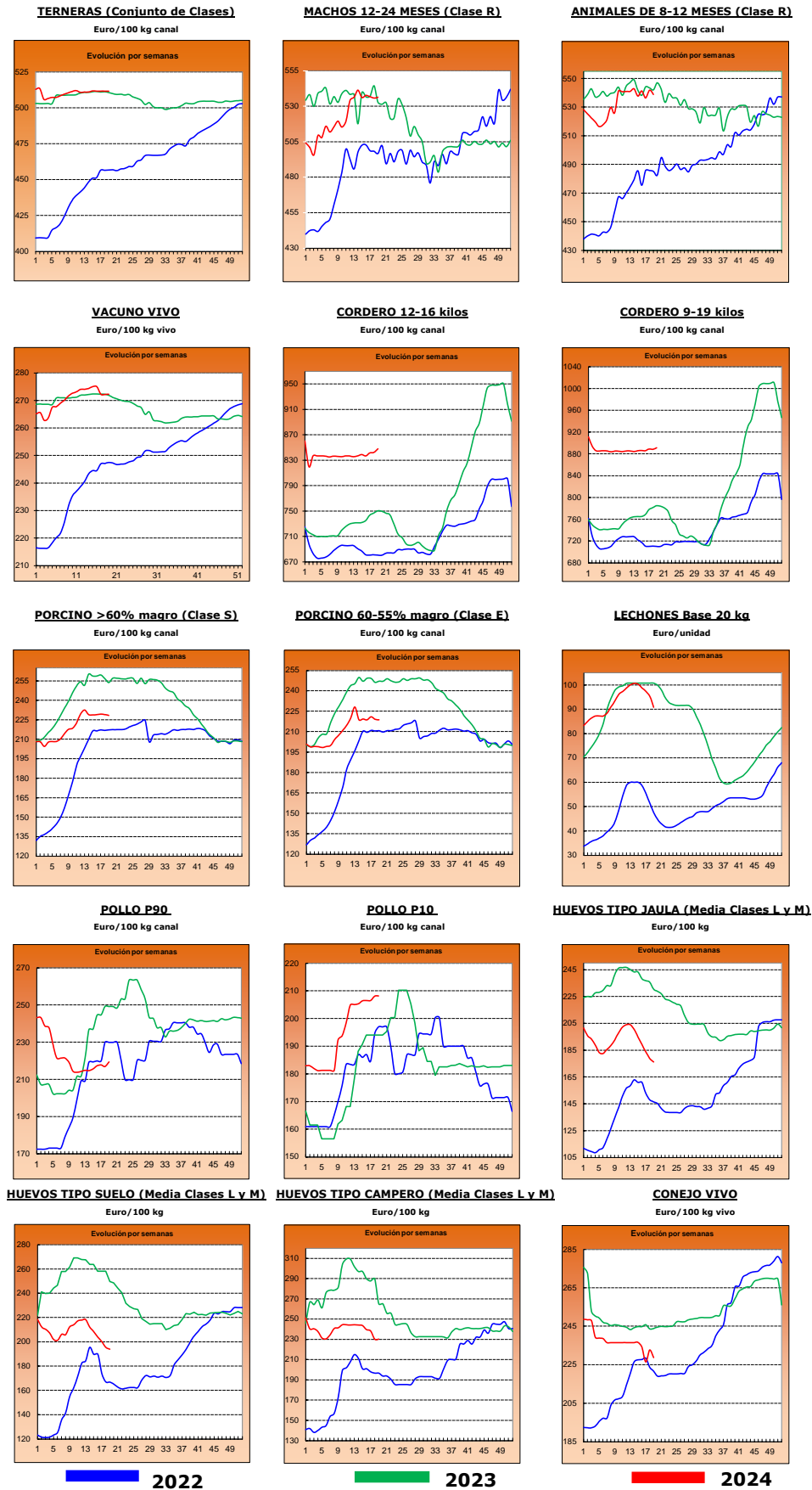



## 2.- PRECIOS EN MERCADOS REPRESENTATIVOS DE CEREALES, ALFALFA, ARROZ, VINOS, ACEITES Y SEMILLA DE GIRASOL

### 2.1. PRECIOS EN MERCADOS REPRESENTATIVOS DE CEREALES, ALFALFA Y ARROZ

#### 2.1.1. Precios Medios en Mercados Representativos: Trigo y Alfalfa

Precios en Euro/Tonelada

REGLAMENTO (UE) 2017/1185 DE LA COMISION. Artículo 11, Anexo I. 1. (trigo); Artículo 12 (a), Anexo II.2 (alfalfa)

TRIGO: Salida de almacén cargado o entregado al transformador después de intermediario. Mercancia nacional y/o importada.

ALFALFA: Salida industria deshidratadora

PRODUCTO	MERCADO REPRESENTATIVO	Semana 18 29-/04-05/05 2024	Semana 19 06-12/05 2024	Variación €
<b>Trigo Blando Panificable</b>	Albacete	225,00	230,40	5,40
	Ávila	223,00	225,00	2,00
	Barcelona	242,00	247,00	5,00
	Burgos	212,90	219,80	6,90
	Cádiz	211,00	220,00	9,00
	Ciudad Real	229,00	235,00	6,00
	Cuenca	229,00	232,00	3,00
	Guadalajara	217,60	220,80	3,20
	Huesca	217,00	225,00	8,00
	León	215,40	223,40	8,00
	Lérida	218,00	220,00	2,00
	Madrid	220,00	223,00	3,00
	Murcia	218,00	232,00	14,00
	Navarra	222,00	230,00	8,00
	Palencia	213,20	219,80	6,60
	Pontevedra	230,00	235,00	5,00
	Salamanca	225,80	228,20	2,40
	Segovia	212,40	220,00	7,60
	Soria	213,00	220,20	7,20
	Tarragona	221,00	231,00	10,00
Toledo	232,00	233,00	1,00	
Valladolid	220,46	224,46	4,00	
Zamora	216,20	220,20	4,00	
Zaragoza	222,00	235,00	13,00	
<b>Trigo Duro</b>	Córdoba	300,00	300,00	0,00
	Toledo	325,00	325,00	0,00
	Zaragoza	297,00	288,00	-9,00
<b>Alfalfa Balas</b>	Albacete	232,00	232,00	0,00
	Burgos	250,00	250,00	0,00
	Córdoba	300,00	300,00	0,00
	Huesca	213,00	212,00	-1,00
	León	290,00	290,00	0,00
	Lérida	209,17	227,50	18,33
	Navarra	215,00	215,00	0,00
	Palencia	290,00	290,00	0,00
	Sevilla	305,00	305,00	0,00
	Teruel	218,00	215,00	-3,00
	Toledo	250,00	220,00	-30,00
	Valladolid	284,00	284,00	0,00
	Zamora	320,00	320,00	0,00
Zaragoza	207,00	206,50	-0,50	
<b>Alfalfa Pellets</b>	Albacete	226,00	226,00	0,00
	Burgos	193,00	193,00	0,00
	Córdoba	303,00	303,00	0,00
	Huesca	203,33	185,00	-18,33
	Lérida	219,17	232,50	13,33
	Navarra	225,00	225,00	0,00
	Palencia	270,00	270,00	0,00
	Sevilla	300,00	300,00	0,00
	Toledo	255,00	255,00	0,00
	Valladolid	312,00	312,00	0,00
	Zamora	301,00	301,00	0,00
	Zaragoza	206,00	199,00	-7,00

### 2.1.2. Precios Medios en Mercados Representativos: Cebada

Precios en Euro/Tonelada

#### REGLAMENTO (UE) 2017/1185 DE LA COMISION. Artículo 11, Anexo I. 1.

Salida de almacén cargado o entregado al transformador después de intermediario. Mercancía nacional y/o importada.

PRODUCTO	MERCADO REPRESENTATIVO	Semana 18 29-/04-05/05 2024	Semana 19 06-12/05 2024	Variación €
<b>Cebada Pienso</b>	Albacete	204,40	208,20	<b>3,80</b>
	Ávila	214,00	215,00	<b>1,00</b>
	Burgos	205,00	212,00	<b>7,00</b>
	Cádiz	220,00	230,00	<b>10,00</b>
	Ciudad Real	209,40	214,20	<b>4,80</b>
	Córdoba	215,00	215,00	<b>0,00</b>
	La Coruña	212,00	217,00	<b>5,00</b>
	Cuenca	206,00	210,00	<b>4,00</b>
	Guadalajara	208,80	209,60	<b>0,80</b>
	Huesca	203,00	207,00	<b>4,00</b>
	León	215,00	220,00	<b>5,00</b>
	Lérida	206,00	210,00	<b>4,00</b>
	Murcia	217,00	222,00	<b>5,00</b>
	Palencia	206,00	212,00	<b>6,00</b>
	Salamanca	220,00	220,00	<b>0,00</b>
	Segovia	205,00	210,00	<b>5,00</b>
	Soria	208,00	212,00	<b>4,00</b>
	Teruel	205,00	213,00	<b>8,00</b>
	Toledo	211,00	211,40	<b>0,40</b>
	Valladolid	213,00	218,00	<b>5,00</b>
Zamora	215,00	220,00	<b>5,00</b>	
Zaragoza	208,00	216,00	<b>8,00</b>	
<b>Cebada Malta</b>	Burgos	194,80	194,80	<b>0,00</b>
	Ciudad Real	228,00	230,00	<b>2,00</b>
	Guadalajara	192,00	196,00	<b>4,00</b>
	Huesca	226,00	228,00	<b>2,00</b>
	Navarra	228,00	230,00	<b>2,00</b>
	Palencia	195,00	195,00	<b>0,00</b>
	Salamanca	212,00	212,00	<b>0,00</b>
	Segovia	196,00	196,00	<b>0,00</b>
	Soria	190,00	190,00	<b>0,00</b>
	Valladolid	196,00	196,00	<b>0,00</b>
	Zamora	201,00	201,00	<b>0,00</b>
	Zaragoza	220,00	225,00	<b>5,00</b>

### 2.1.3. Precios Medios en Mercados Representativos: Maíz y Arroz

Precios en Euro/Tonelada

#### REGLAMENTO (UE) 2017/1185 DE LA COMISION. Artículo 11, Anexo I. 1. Cereales y 2 Arroz

Maíz grano: precios salida de almacén cargado. Mercancía nacional y/o importada.

Arroz cáscara precios salida almacén agricultor o en cooperativa, y arroz blanco precios salida industria

PRODUCTO	MERCADO REPRESENTATIVO	Semana 18 29-/04-05/05 2024	Semana 19 06-12/05 2024	Variación €
<b>Maíz Grano</b>	Albacete	216,20	221,80	5,60
	Badajoz	227,00	230,00	3,00
	Cáceres	227,00	230,00	3,00
	Ciudad Real	221,00	231,80	10,80
	La Coruña	212,00	220,00	8,00
	Gerona	226,00	233,00	7,00
	Huesca	212,00	221,00	9,00
	León	215,00	225,62	10,62
	Lérida	213,00	215,00	2,00
	Madrid	222,00	225,00	3,00
	Navarra	220,00	230,00	10,00
	Pontevedra	212,00	220,00	8,00
	Salamanca	224,60	225,40	0,80
	Toledo	224,60	227,20	2,60
	Valladolid	221,80	225,00	3,20
	Zamora	216,20	225,80	9,60
Zaragoza	225,00	225,00	0,00	
<b>Arroz cáscara (Indica)</b>	Sevilla	584,50	584,50	0,00
	Valencia	500,00	500,00	0,00
<b>Arroz cáscara (Japónica)</b>	Huesca	600,00	600,00	0,00
	Sevilla	600,50	600,50	0,00
	Tarragona	525,00	585,00	60,00
	Valencia	622,50	670,00	47,50
	Zaragoza	650,00	650,00	0,00
<b>Arroz blanco (Indica)</b>	Sevilla	611,00	611,00	0,00
	Valencia	1150,00	1150,00	0,00
<b>Arroz blanco (Japónica)</b>	Sevilla	993,00	993,00	0,00
	Tarragona	1152,50	1150,00	-2,50
	Valencia	1090,00	1090,00	0,00
<b>Arroz blanco vaporizado</b>	Valencia	1137,50	1137,50	0,00
<b>Arroz partido</b>	Sevilla	318,56	318,56	0,00
	Tarragona	533,50	542,50	9,00
	Valencia	555,00	555,00	0,00

<b>2.2. PRECIOS EN MERCADOS REPRESENTATIVOS DE VINOS</b>
--

**R. EJECUCIÓN (UE) 2017/1185 DE LA COMISION. Artículo 11, Anexo II. 3.**

**En €/hectólitro, salida bodega, a granel, pago al contado sin I. V. A.**

<b>PRODUCTO</b>	<b>MERCADO REPRESENTATIVO</b>	<b>Semana 18 29-/04-05/05 2024</b>	<b>Semana 19 06-12/05 2024</b>	<b>Variación €</b>
<b>Vino Blanco sin DOP/IPG</b>	Albacete	52,83	55,18	<b>2,35</b>
	Badajoz	48,58	47,30	<b>-1,28</b>
	Ciudad Real	48,51	50,15	<b>1,64</b>
	Cuenca	45,82	47,04	<b>1,22</b>
	Toledo	44,70	46,16	<b>1,46</b>
<b>Vino Tinto sin DOP / IPG</b>	<b>Precio de vino tinto referido al producto de 12 puntos de color</b>			
	Albacete	45,27	43,24	<b>-2,02</b>
	Badajoz	43,98	45,36	<b>1,38</b>
	Ciudad Real	39,87	41,02	<b>1,15</b>
	Cuenca	48,71	47,96	<b>-0,75</b>
	Toledo	38,70	40,55	<b>1,86</b>
	Valencia	38,76	39,82	<b>1,06</b>

**2.3. PRECIOS EN MERCADOS REPRESENTATIVOS DE ACEITES Y SEMILLAS DE GIRASOL**

Aceites. Precios salida almazara/orujera/refinadora, en €/100 kg, sin I.V.A. Rgto. 2017/1185. Art.11. Anexo I.3.

Semilla de girasol. Precios en almacén del comprador mayorista, en €/t, sin I.V.A. Rgto 2017/1185. Art. 8

PRODUCTO Y ESPECIFICACIONES	MERCADO REPRESENTATIVO	Semana 18 29-/04-05/05 2024	Semana 19 06-12/05 2024	Variación €
<b>ACEITE DE OLIVA VIRGEN EXTRA</b> Menos de 0,8°	Albacete	780,00	750,00	-30,00
	Almería	725,00	725,00	0,00
	Badajoz	816,50	778,00	-38,50
	Cáceres	920,00	920,00	0,00
	Cádiz	796,00	800,00	4,00
	Ciudad Real	839,00	849,00	10,00
	Córdoba	780,00	802,50	22,50
	Cuenca	743,30	750,00	6,70
	Granada	787,50	799,00	11,50
	Huelva	796,00	796,00	0,00
	Jaén	747,50	760,00	12,50
	Málaga	796,50	771,50	-25,00
	Murcia	738,00	750,00	12,00
	Sevilla	777,50	763,50	-14,00
Tarragona	820,00	830,00	10,00	
Toledo	765,00	786,00	21,00	
Zaragoza	710,00	710,00	0,00	
<b>ACEITE DE OLIVA VIRGEN</b> De 0,8° a 2°	Albacete	720,00	710,00	-10,00
	Badajoz	745,00	745,00	0,00
	Cáceres	840,00	840,00	0,00
	Cádiz	790,00	790,00	0,00
	Ciudad Real	860,00	829,00	-31,00
	Córdoba	717,50	717,50	0,00
	Cuenca	710,00	722,50	12,50
	Granada	692,50	700,00	7,50
	Huelva	750,00	750,00	0,00
	Jaén	702,50	725,00	22,50
	Málaga	705,00	705,00	0,00
	Murcia	708,00	722,00	14,00
	Sevilla	700,00	700,00	0,00
	Tarragona	770,00	780,00	10,00
Toledo	710,00	718,00	8,00	
Zaragoza	680,00	680,00	0,00	
<b>ACEITE DE OLIVA LAMPANTE</b> Más de 2°	Albacete	700,00	700,00	0,00
	Badajoz	658,50	658,50	0,00
	Cáceres	750,00	546,00	-204,00
	Cádiz	758,00	758,00	0,00
	Ciudad Real	816,00	809,00	-7,00
	Córdoba	680,00	697,50	17,50
	Cuenca	688,30	700,00	11,70
	Granada	673,50	677,00	3,50
	Huelva	720,00	720,00	0,00
	Jaén	690,00	699,50	9,50
	Málaga	625,00	625,00	0,00
	Murcia	687,00	700,00	13,00
	Sevilla	650,00	650,00	0,00
	Tarragona	540,00	550,00	10,00
Toledo	696,00	690,00	-6,00	
Zaragoza	620,00	620,00	0,00	
<b>ACEITE DE OLIVA REFINADO</b>	Córdoba	710,00	722,50	12,50
	Jaén	682,50	717,50	35,00
	Sevilla	702,50	705,00	2,50
	Tarragona	695,00	695,00	0,00
<b>ACEITE DE ORUJO DE OLIVA CRUDO</b>	Córdoba	296,00	297,00	1,00
	Jaén	290,00	291,50	1,50
	Málaga	300,00	300,00	0,00
	Sevilla	297,00	297,00	0,00
	Tarragona	300,00	300,00	0,00
	Toledo	290,00	290,00	0,00
<b>ACEITE DE ORUJO DE OLIVA REFINADO</b>	Sevilla	407,50	411,00	3,50
<b>PIPA DE GIRASOL</b> Alto oleico	Centro	411,98	411,98	0,00
	Norte	516,39	516,39	0,00
	Sur	391,21	398,97	7,76
<b>PIPA DE GIRASOL</b> Convencional	Centro	396,43	396,43	0,00
	Norte	374,22	374,22	0,00
	Sur	376,84	385,48	8,64

### 3. PRECIOS DE PRODUCCIÓN DE FRUTAS Y HORTALIZAS EN EL MERCADO INTERIOR

#### 3.1. PRECIOS DE PRODUCCIÓN EN EL MERCADO INTERIOR FRUTAS

##### 3.1.1. Precios de Producción de Frutas en el Mercado Interior:

Precios diarios y Precios Medios Ponderados Semanales en mercados representativos provinciales.

Precios a la salida del centro de acondicionamiento de productos seleccionados, embalados y, en su caso, en palés (€/100 kg peso neto)

#### CÍTRICOS

PRODUCTO	MERCADO	VARIEDAD O TIPO	CAT.	CALIBRE	DÍA/MES							
					6/5	7/5	8/5	9/5	10/5	11/5	12/5	PMPS
LIMÓN	Málaga	Fino	I	-	25,00	25,00	25,00	25,00	25,00	--	--	25,00
	Alicante	Verna	I	-	130,68	129,65	129,66	128,69	128,66	61,22	--	129,25
	Málaga	Verna	I	-	122,00	120,00	121,00	120,00	121,00	--	--	120,78
	Murcia	Verna	I	-	139,00	140,00	140,00	138,00	139,00	--	--	139,20
MANDARINA	Valencia	Murcott	I	1-2	131,43	131,43	131,43	131,43	131,43	--	--	131,43
	Castellón	Nadorcott	I	1-2	115,00	103,22	111,23	103,84	115,00	--	--	105,32
	Valencia	Nadorcott	I	1-2	136,84	135,40	136,28	136,48	142,17	--	--	137,95
	Castellón	Orri	I	1-2	146,45	140,90	146,45	139,35	139,60	123,67	--	139,53
	Valencia	Orri	I	1-2	131,86	130,91	144,13	137,84	125,17	147,00	152,28	129,57
	Castellón	Ortanique	I	1-2	83,98	83,98	83,98	83,98	83,98	--	--	83,98
NARANJA	Valencia	Ortanique	I	1-2	102,59	94,06	99,14	103,40	87,52	101,86	110,86	98,04
	Castellón	Barberina	I	3-6	93,85	93,85	93,85	93,85	93,85	--	--	93,85
	Valencia	Barberina	I	3-6	85,87	85,87	85,87	85,87	85,87	--	--	85,87
	Córdoba	Navel	I	3-6	54,00	54,00	54,00	54,00	54,00	--	--	54,00
	Huelva	Navel	I	3-6	65,00	65,00	65,00	65,00	65,00	--	--	65,00
	Sevilla	Navel	I	3-6	60,00	60,00	60,00	60,00	60,00	--	--	60,00
	Castellón	Navel Lane Late	I	3-6	77,14	80,41	78,35	77,88	78,53	82,70	--	79,20
	Valencia	Navel Lane Late	I	3-6	88,34	90,88	90,31	90,38	86,84	87,53	128,56	88,62
	Castellón	Navel Powel	I	3-6	85,29	86,57	87,02	85,86	89,41	89,91	--	87,18
	Valencia	Navel Powel	I	3-7	86,29	88,90	88,57	87,36	87,63	110,06	87,80	88,20
	Castellón	Navelate	I	3-6	118,68	118,68	104,89	118,68	101,14	--	--	110,27
	Valencia	Navelate	I	3-6	83,39	83,39	83,39	83,39	98,36	--	--	96,23
	Valencia	Salustiana	I	3-6	--	64,82	64,82	64,82	64,82	64,82	--	64,82
	Castellón	Valencia Late	I	3-6	83,10	89,39	90,39	85,02	87,97	86,88	--	88,06
	Córdoba	Valencia Late	I	3-6	58,00	58,00	58,00	58,00	58,00	--	--	58,00
	Huelva	Valencia Late	I	3-6	68,00	68,00	68,00	68,00	68,00	--	--	68,00
	Sevilla	Valencia Late	I	3-6	68,97	68,97	68,97	68,97	68,97	--	--	68,97
	Valencia	Valencia Late	I	3-6	77,56	74,70	78,24	74,06	79,55	85,62	71,95	77,27
	Castellón	Valencia Midknight	I	3-6	--	--	112,80	--	112,80	--	--	112,80
	Valencia	Valencia Midknight	I	3-6	73,13	73,13	73,13	73,13	73,13	--	--	73,13

#### FRUTAS DE PEPITA

PRODUCTO	MERCADO	VARIEDAD O TIPO	CAT.	CALIBRE	DÍA/MES							
					6/5	7/5	8/5	9/5	10/5	11/5	12/5	PMPS
MANZANA	Gerona	Fuji	I	65-80	149,46	149,46	149,46	149,46	149,46	--	--	149,46
	Lérida	Fuji	I	65-80	--	89,50	89,50	89,50	89,50	--	--	89,50
	Zaragoza	Fuji	I	65-80	86,76	86,76	86,76	86,76	86,76	--	--	86,76
	Gerona	Gala	I	65-81	67,00	67,00	67,00	67,00	67,00	--	--	67,00
	Zaragoza	Gala	I	65-80	109,05	109,05	109,05	109,05	109,05	--	--	109,05
	Gerona	Golden Delicious	I	65-80	123,51	123,51	123,51	123,51	123,51	--	--	123,51
	Lérida	Golden Delicious	I	65-80	93,61	91,54	93,47	95,15	90,03	--	--	92,82
	Zaragoza	Golden Delicious	I	65-80	86,09	86,09	86,09	86,09	86,09	--	--	86,09
	Gerona	Granny Smith	I	65-80	116,68	116,68	116,68	116,68	116,68	--	--	116,68
	Lérida	Granny Smith	I	65-80	84,50	84,50	84,50	85,35	84,50	--	--	84,78
	Gerona	Red Delicious	I	65-80	123,82	123,82	123,82	123,82	123,82	--	--	123,82
	Zaragoza	Reineta	I	65-80	76,00	76,00	76,00	76,00	76,00	--	--	76,00
PERA	Zaragoza	Condesa (Alexandrina)	I	65-70	130,90	130,90	130,90	130,90	130,90	--	--	130,90
	La Rioja	Conferencia	I	60-65+	180,00	180,00	180,00	180,00	180,00	--	--	180,00
	Lérida	Conferencia	I	60-65+	112,32	113,53	114,41	115,22	109,00	--	--	113,38
	Zaragoza	Conferencia	I	60-65+	113,92	113,92	113,92	113,92	113,92	--	--	113,92

#### FRUTAS DE HUESO

PRODUCTO	MERCADO	VARIEDAD O TIPO	CAT.	CALIBRE	DÍA/MES							
					6/5	7/5	8/5	9/5	10/5	11/5	12/5	PMPS
ALBARICOQUE	Murcia	Todos los tipos y variedades	-	45-50 mm	220,00	220,00	200,00	200,00	140,00	--	--	193,85
CEREZA	Cáceres	Todas las variedades dulces	-	22 y más	470,00	470,00	470,00	470,00	470,00	--	--	470,00
	Murcia	Todas las variedades dulces	-	22 y más	500,00	600,00	750,00	900,00	1200,00	--	--	781,73
	Tarragona	Todas las variedades dulces	-	22 y más	498,54	498,54	498,54	498,54	498,54	--	--	498,54
	Zaragoza	Todas las variedades dulces	-	22 y más	540,00	540,00	540,00	540,00	540,00	--	--	540,00
MELOCOTÓN	Murcia	Pulpa amarilla	I	A/B	223,79	225,53	209,33	184,40	183,77	--	--	204,31
	Sevilla	Pulpa amarilla	I	A/B	208,00	208,00	208,00	208,00	208,00	--	--	208,00
	Sevilla	Pulpa blanca	I	A/B	202,00	202,00	202,00	202,00	202,00	--	--	202,00
NECTARINA	Huelva	Pulpa amarilla	I	A/B	225,00	225,00	225,00	225,00	225,00	--	--	225,00
	Murcia	Pulpa amarilla	I	A/B	250,00	230,00	230,00	190,00	190,00	--	--	219,82
	Sevilla	Pulpa amarilla	I	A/B	220,00	220,00	220,00	220,00	220,00	--	--	220,00
PARAGUAYA	Murcia	Todos los tipos y variedades	I	A/B	350,00	330,00	330,00	300,00	300,00	--	--	322,74

**3.1.2. Precios de Producción de Frutas en el Mercado Interior: Precios Medios Ponderados Semanales Nacionales**

Referencia: Reglamento Delegado (UE) 2017/891 de la Comisión, de 13 de marzo (DOUE de 25 de mayo). Art. 55 y Anexo VI  
Precios a la salida del centro de acondicionamiento de productos seleccionados, embalados y, en su caso, en palés (€/100kg peso neto)

**CÍTRICOS**

PRODUCTO	MERCADO	VARIEDAD O TIPO	CAT.	CALIBRE	PRECIO MEDIO PONDERADO SEMANAL NACIONAL Semana 19- 2024: 06/05 -12/06
LIMÓN	ESPAÑA	Todas las variedades	I	-	131,46
MANDARINA	ESPAÑA	Todas las variedades	I	1-2	129,36
NARANJA	ESPAÑA	Lanelate	I	3-6	87,56
	ESPAÑA	Navel	I	3-6	59,74
	ESPAÑA	Navelate	I	3-6	97,99
	ESPAÑA	Salustiana	I	3-6	64,82
	ESPAÑA	Valencia Late	I	3-6	72,83

**FRUTAS DE PEPITA**

PRODUCTO	MERCADO	VARIEDAD O TIPO	CAT.	CALIBRE mm	PRECIO MEDIO PONDERADO SEMANAL NACIONAL Semana 19- 2024: 06/05 -12/06
MANZANA	ESPAÑA	Fuji	I	65-80	119,43
	ESPAÑA	Gala	I	65-80	89,22
	ESPAÑA	Golden Delicious	I	65-80	101,30
	ESPAÑA	Granny Smith	I	65-80	98,97
	ESPAÑA	Red Delicious y demás Var. Rojas	I	65-80	123,82
PERA	ESPAÑA	Conferencia	I	60-65+	154,43

**FRUTAS DE HUESO**

PRODUCTO	MERCADO	VARIEDAD O TIPO	CAT.	CALIBRE	PRECIO MEDIO PONDERADO SEMANAL NACIONAL Semana 19- 2024: 06/05 -12/06
ALBARICOQUE	ESPAÑA	Todos los tipos y variedades	-	45-50 mm	193,85
CEREZA	ESPAÑA	Todas las variedades dulces	-	22 y más	504,24
MELOCOTÓN	ESPAÑA	Pulpa amarilla	I	A/B	205,69
	ESPAÑA	Pulpa blanca	I	A/B	202,00
NECTARINA	ESPAÑA	Pulpa amarilla	I	A/B	220,40

## 3.2. PRECIOS DE PRODUCCIÓN EN EL MERCADO INTERIOR: PRODUCTOS HORTÍCOLAS

3.2.1. Precios de Producción de Hortícolas en el Mercado Interior:  
Precios diarios y Precios Medios Ponderados Semanales en mercados representativos provinciales.

Precios a la salida del centro de acondicionamiento de productos seleccionados, embalados y, en su caso, en palés (€/100 kg peso neto)

## HORTALIZAS

PRODUCTO	MERCADO	VARIEDAD O TIPO	CAT.	CALIBRE	DÍA/MES							PMPS
					6/5	7/5	8/5	9/5	10/5	11/5	12/5	
ACELGA	Navarra	Todos los tipos y variedades	-	-	100,00	100,00	100,00	100,00	100,00	--	--	100,00
	Pontevedra	Todos los tipos y variedades	-	-	149,17	149,17	149,17	149,17	149,17	--	--	149,17
	Madrid	Verde	-	-	87,00	87,00	87,00	87,00	87,00	--	--	87,00
AJO	Ciudad Real	Blanco	-	50-60 mm	230,97	231,54	232,00	232,55	232,41	--	--	231,89
	Cuenca	Blanco	-	50-60 mm	170,00	170,00	170,00	170,00	170,00	--	--	170,00
	Ciudad Real	Morado	-	50-80 mm	252,16	251,39	252,41	252,47	252,68	--	--	252,22
	Córdoba	Morado	-	50-80 mm	250,00	250,00	250,00	250,00	250,00	--	--	250,00
	Cuenca	Morado	-	50-80 mm	302,25	302,25	302,25	302,25	302,25	--	--	302,25
	Madrid	Morado	-	50-80 mm	390,00	390,00	390,00	390,00	390,00	--	--	390,00
	Ciudad Real	Primavera	-	50-60 mm	227,12	227,15	227,06	227,52	226,84	--	--	227,14
	Córdoba	Primavera	-	50-60 mm	266,26	266,26	266,26	266,26	266,26	--	--	266,26
	Cuenca	Primavera	-	50-60 mm	150,00	150,00	150,00	150,00	150,00	--	--	150,00
ALCACHOFA	Granada	Todos los tipos y variedades	-	-	93,00	--	93,00	--	93,00	--	--	93,00
	Murcia	Todos los tipos y variedades	-	-	80,00	80,00	86,00	90,00	90,00	--	--	85,29
	Navarra	Todos los tipos y variedades	-	-	159,00	159,00	159,00	159,00	159,00	--	--	159,00
APIO	Murcia	Verde	-	-	66,00	54,00	54,00	52,00	52,00	--	--	54,97
BERENJENA	Almería	Todos los tipos y variedades	-	-	85,86	86,99	67,88	52,39	45,65	74,00	--	68,03
BRÓCOLI	Murcia	Todos los tipos y variedades	-	-	80,00	70,00	56,00	80,00	90,00	--	--	76,94
CALABACÍN	Almería	Todas las variedades	-	14-21 g	85,50	86,00	82,50	76,50	77,50	74,00	--	81,41
	Málaga	Todas las variedades	-	14-21 g	78,00	78,00	78,00	78,00	78,00	--	--	78,00
	Murcia	Todas las variedades	-	14-21 g	56,00	70,00	70,00	84,00	84,00	--	--	72,63
CEBOLLA	Albacete	Todos los tipos y variedades	-	-	29,50	29,50	29,50	29,50	29,50	--	--	29,50
	Ciudad Real	Todos los tipos y variedades	-	-	61,27	60,79	60,93	60,72	60,75	--	--	60,89
	Cuenca	Todos los tipos y variedades	-	-	81,00	81,00	81,00	81,00	81,00	--	--	81,00
	Lérida	Todos los tipos y variedades	-	-	29,40	29,40	29,40	29,40	29,40	--	--	29,40
	Madrid	Todos los tipos y variedades	-	-	80,00	80,00	80,00	80,00	80,00	--	--	80,00
	Murcia	Todos los tipos y variedades	-	-	50,00	50,00	52,00	55,00	55,00	--	--	52,85
	Sevilla	Todos los tipos y variedades	-	-	58,00	58,00	58,00	58,00	58,00	--	--	58,00
	Toledo	Todos los tipos y variedades	-	-	88,90	88,90	88,90	88,90	88,90	--	--	88,90
CHAMPIÑÓN	Albacete	Cerrado	-	30-65 mm	189,75	189,75	189,75	189,75	189,75	--	--	189,75
	Cuenca	Cerrado	-	30-65 mm	188,29	188,29	188,29	188,29	188,29	--	--	188,29
	La Rioja	Cerrado	-	30-65 mm	250,00	250,00	250,00	250,00	250,00	--	--	250,00
	Navarra	Cerrado	-	30-65 mm	280,00	280,00	280,00	280,00	280,00	--	--	280,00
COLIFLOR	Barcelona	Todos los tipos y variedades	-	-	120,00	120,00	120,00	120,00	120,00	--	--	120,00
	Granada	Todos los tipos y variedades	-	-	163,97	163,97	163,97	163,97	163,97	--	--	163,97
	La Rioja	Todos los tipos y variedades	-	-	87,90	87,90	87,90	87,90	87,90	--	--	87,90
	Navarra	Todos los tipos y variedades	-	-	120,00	120,00	120,00	120,00	120,00	--	--	120,00
	Tarragona	Todos los tipos y variedades	-	-	161,00	161,00	161,00	161,00	161,00	--	--	161,00
COL-REPOLLO	Madrid	Hoja lisa	-	-	65,00	65,00	65,00	65,00	65,00	--	--	65,00
	Málaga	Hoja lisa	-	-	40,00	40,00	40,00	40,00	40,00	--	--	40,00
	Murcia	Hoja lisa	-	-	65,00	65,00	80,00	80,00	85,00	--	--	75,70
	Navarra	Todos los tipos y variedades	-	-	75,00	75,00	75,00	75,00	75,00	--	--	75,00
ESPÁRRAGO	Navarra	Todos los tipos y variedades	-	-	365,00	365,00	365,00	365,00	365,00	--	--	365,00
	Granada	Verde	-	-	395,12	396,49	395,85	398,11	397,30	395,58	395,37	396,29
	Madrid	Verde	-	-	645,00	645,00	645,00	645,00	645,00	--	--	645,00
ESPINACA	Murcia	Todos los tipos y variedades	-	-	152,00	152,00	148,00	143,00	143,00	--	--	147,96
FRESA	Barcelona	Todas las variedades	-	-	387,52	387,52	387,52	387,52	387,52	--	--	387,52
	Huelva	Todas las variedades	-	-	190,62	190,62	190,62	190,62	190,62	--	--	190,62
JUDÍA VERDE	Almería	Plana	-	-	377,25	354,25	298,00	238,00	272,00	294,00	--	317,10
	Granada	Plana	-	-	408,00	410,00	345,00	425,00	373,00	374,00	--	390,35
	Málaga	Plana	-	-	360,00	360,00	360,00	360,00	360,00	--	--	360,00
	Lérida	Todos los tipos y variedades	-	-	605,00	605,00	605,00	605,00	605,00	--	--	605,00
LECHUGA	Murcia	Baby	I	-	104,00	104,00	106,00	106,00	110,00	--	--	106,22
	Murcia	Iceberg	I	400g y +	105,00	125,00	125,00	130,00	140,00	--	--	123,45
	Barcelona	Romana	I	-	150,00	150,00	150,00	150,00	150,00	--	--	150,00
	Murcia	Romana	I	-	82,00	82,00	72,00	72,00	90,00	--	--	79,38
	La Coruña	Todos los tipos y variedades	I	-	189,42	189,42	189,42	189,42	189,42	--	--	189,42
	Lérida	Todos los tipos y variedades	I	-	97,83	97,83	97,83	97,83	97,83	--	--	97,83
	Navarra	Todos los tipos y variedades	I	-	125,00	125,00	125,00	125,00	125,00	--	--	125,00
	Pontevedra	Todos los tipos y variedades	I	-	105,23	105,23	105,23	105,23	105,23	--	--	105,23
	Toledo	Todos los tipos y variedades	I	-	52,30	52,30	52,30	54,00	54,00	--	--	52,98
	PEPINO	Almería	De Almería	-	350-500 g	102,00	96,00	93,00	93,00	99,00	--	--
Granada	De Almería	-	350-500 g	126,00	123,00	125,00	124,00	126,00	124,00	--	124,96	
Almería	Español	-	-	45,00	44,00	37,00	38,00	35,00	--	--	39,91	
Madrid	Español	-	-	135,00	135,00	135,00	135,00	135,00	--	--	135,00	
Murcia	Español	-	-	65,00	75,00	80,00	85,00	85,00	--	--	79,01	
PIMIENTO	Almería	Cuadrado Color (rojo o amarillo)	I	70 mm y +	123,57	125,70	117,15	121,96	114,56	141,34	--	121,35
	Granada	Cuadrado Color (rojo o amarillo)	I	70 mm y +	179,00	--	--	--	189,00	--	--	186,93
	Murcia	Cuadrado Color (rojo o amarillo)	I	71 mm y +	156,20	145,57	149,17	147,61	151,47	--	--	150,34
	Murcia	Cuadrado Verde	I	70 mm y +	131,13	134,34	161,44	182,89	190,02	--	--	157,83
	Almería	Italiano Verde	I	40 mm y +	107,00	124,00	84,00	70,00	76,00	78,00	--	85,89
	Málaga	Italiano Verde	I	40 mm y +	100,00	100,00	100,00	100,00	100,00	--	--	100,00
	Murcia	Italiano Verde	I	40 mm y +	115,00	115,00	110,00	105,00	105,00	--	--	110,15
PUERRO	Tarragona	Todos los tipos y variedades	-	-	148,40	148,40	148,40	148,40	148,40	--	--	148,40
SANDÍA	Almería	Sin semillas	-	-	--	95,00	86,00	86,00	91,32	95,10	--	92,27
TOMATE	Almería	Cereza	I	-	--	72,00	67,00	64,00	60,00	66,00	--	66,46
	Granada	Cereza	I	-	120,85	120,85	120,85	120,85	120,85	--	--	120,85
	Málaga	Cereza	I	-	100,00	100,00	100,00	100,00	100,00	--	--	100,00
	Murcia	Cereza	I	-	95,00	95,00	133,00	170,00	170,00	--	--	134,19
	Almería	Racimo	I	-	--	43,00	45,00	41,00	38,00	44,00	--	42,19
	Almería	Redondo	I	57-100mm	54,00	49,50	40,50	47,50	55,50	56,00	--	48,53
	Granada	Redondo	I	57-100mm	44,00	44,00	44,00	44,00	44,00	--	--	44,00
	Málaga	Redondo	I	57-100mm	90,00	90,00	90,00	90,00	90,00	--	--	90,00
Murcia	Redondo	I	57-100mm	40,00	40,00	32,00	24,00	24,00	--	--	31,62	
ZANAHORIA	Sevilla	Todos los tipos y variedades	-	-	86,80	86,80	86,80	86,80	86,80	--	--	86,80
	Toledo	Todos los tipos y variedades	-	-	55,00	55,00	55,00	55,00	55,00	--	--	55,00



**3.2.2. Precios de Producción de Hortícolas en el Mercado Interior: Precios Medios Ponderados Semanales Nacionales**

Referencia: Reglamento Delegado (UE) 2017/891 de la Comisión, de 13 de marzo (DOUE de 25 de mayo). Art. 55 y Anexo VI

Precios a la salida del centro de acondicionamiento de productos seleccionados, embalados y, en su caso, en palés (€/100kg peso neto)

**HORTALIZAS**

PRODUCTO	MERCADO	VARIEDAD O TIPO	CAT.	CALIBRE	PRECIO MEDIO PONDERADO SEMANAL NACIONAL Semana 19- 2024: 06/05 -12/06
AJO	ESPAÑA	Blanco	-	50-60 mm	200,95
	ESPAÑA	Morado	-	50-80 mm	283,19
	ESPAÑA	Primavera	-	50-60 mm	234,29
BERENJENA	ESPAÑA	Todos los tipos y variedades	-		68,03
CALABACÍN	ESPAÑA	Todos los tipos y variedades	-	14-21	81,09
CEBOLLA	ESPAÑA	Todos los tipos y variedades	-	-	52,41
CHAMPIÑÓN	ESPAÑA	Cerrado	-	Medio (30-65 mm)	210,81
COLIFLOR	ESPAÑA	Todos los tipos y variedades	-	-	148,53
COL-REPOLLO	ESPAÑA	Todos los tipos y variedades	-	-	73,23
ESPÁRRAGO	ESPAÑA	Todos los tipos y variedades	-	-	399,32
FRESA	ESPAÑA	Todas las variedades	-	-	191,53
JUDÍA VERDE	ESPAÑA	Todos los tipos y variedades	-	-	357,07
LECHUGA	ESPAÑA	Todos los tipos y variedades	I	400 g o superior	112,75
PEPINO	ESPAÑA	Variedades lisas	-	350-500 g	103,56
PIMIENTO	ESPAÑA	Todos los tipos y variedades	I		131,35
PUERRO	ESPAÑA	Todos los tipos y variedades	-	-	151,61
SANDÍA	ESPAÑA	Todos los tipos y variedades	-	-	92,27
TOMATE	ESPAÑA	Cereza	I	-	108,70
	ESPAÑA	Racimo	I	-	42,19
	ESPAÑA	Redondo	I	57-100mm	46,23
ZANAHORIA	ESPAÑA	Todos los tipos y variedades	-	-	82,20

## 4. PRECIOS REPRESENTATIVOS DE PRODUCTOS GANADEROS

### 4.1. PRECIOS REPRESENTATIVOS DE PRODUCTOS GANADEROS: BOVINO

#### 4.1.1. Precios Medios Nacionales de Canales de Bovino Pesado

PRECIO MEDIO NACIONAL ( €/100kg Canal) DE CANALES DE BOVINO PESADO SEGÚN MODELO COMUNITARIO  
DE CLASIFICACIÓN R 2017/1182, R 2017/1184, RD 815/2018 (Euro/100kg canal)

CATEGORÍA	CLASE DE CONFORMACIÓN Y DE ESTADO DE ENGRASAMIENTO	Semana 18 29/04-05/05 2024	Semana 19 06-12/05 2024	Variación €
<b>Categoría A: Canales de machos jóvenes sin castrar de más de un año y menos de dos</b>	Muy buena y poco cubierta (U-2)	553,84	554,96	1,12
	Muy buena y cubierta (U-3)	551,46	542,13	-9,33
	<b>Precio medio ponderado Categoría U</b>	<b>553,13</b>	<b>551,12</b>	<b>-2,01</b>
	Buena y poco cubierta (R-2)	536,34	541,48	5,14
	Buena y cubierta (R-3)	535,08	528,39	-6,69
	<b>Precio medio ponderado Categoría R</b>	<b>535,85</b>	<b>536,42</b>	<b>0,57</b>
	Menos buena y poco cubierta (O-2)	485,44	492,77	7,33
Menos buena y cubierta (O-3)	509,01	502,44	-6,57	
<b>Precio medio ponderado Categoría O</b>	<b>494,20</b>	<b>496,36</b>	<b>2,16</b>	
<b>Categoría D: Canales de hembras que hayan parido</b>	Mediocre y poco cubierta (P-2)	330,96	317,32	-13,64
	Mediocre y cubierta (P-3)	325,06	348,85	23,79
	<b>Precio medio ponderado Categoría P</b>	<b>329,41</b>	<b>322,91</b>	<b>-6,50</b>
	Buena y cubierta (R-3)	382,40	377,67	-4,73
	Buena y grasa (R-4)	478,47	448,75	-29,72
	<b>Precio medio ponderado Categoría R</b>	<b>401,05</b>	<b>391,47</b>	<b>-9,58</b>
	Menos buena y poco cubierta (O-2)	373,50	361,82	-11,68
Menos buena y cubierta (O-3)	362,16	371,41	9,25	
Menos buena y grasa (O-4)	454,66	433,61	-21,05	
<b>Precio medio ponderado Categoría O</b>	<b>376,62</b>	<b>374,98</b>	<b>-1,64</b>	
<b>Categoría E: Canales de otras hembras ( de 12 meses o más)</b>	Muy buena y poco cubierta (U-2)	555,85	556,47	0,62
	Muy buena y cubierta (U-3)	553,07	552,48	-0,59
	<b>Precio medio ponderado Categoría U</b>	<b>553,97</b>	<b>553,77</b>	<b>-0,20</b>
	Buena y poco cubierta (R-2)	523,68	501,53	-22,15
	Buena y cubierta (R-3)	510,47	508,48	-1,99
	Buena y grasa (R-4)	590,20	585,98	-4,22
	<b>Precio medio ponderado Categoría R</b>	<b>522,29</b>	<b>514,42</b>	<b>-7,87</b>
	Menos buena y poco cubierta (O-2)	462,33	466,29	3,96
Menos buena y cubierta (O-3)	472,96	491,00	18,04	
Menos buena y grasa (O-4)	530,84	524,09	-6,75	
<b>Precio medio ponderado Categoría O</b>	<b>474,57</b>	<b>486,93</b>	<b>12,36</b>	
<b>Categoría Z: Canales de animales desde 8 a menos de 12 meses</b>	Muy buena y poco cubierta (U-2)	551,67	554,80	3,13
	Muy buena y cubierta (U-3)	551,14	550,09	-1,05
	<b>Precio medio ponderado Categoría U</b>	<b>551,38</b>	<b>552,21</b>	<b>0,83</b>
	Buena y poco cubierta (R-2)	540,38	533,98	-6,40
	Buena y cubierta (R-3)	542,15	540,65	-1,50
	<b>Precio medio ponderado Categoría R</b>	<b>541,82</b>	<b>538,94</b>	<b>-2,88</b>
	Menos buena y poco cubierta (O-2)	466,46	477,37	10,91
Menos buena y cubierta (O-3)	506,73	497,26	-9,47	
<b>Precio medio ponderado Categoría O</b>	<b>477,93</b>	<b>482,99</b>	<b>5,06</b>	

#### 4.1.2. Precios Medios Nacionales del Bovino Vivo

R 2017/1182, R 2017/1184 (Euro/100 kg vivo)

BOVINO VIVO	Semana 18 29/04-05/05 2024	Semana 19 06-12/05 2024	Variación €
Machos hasta 480 Kg. vivo	301,62	301,62	0,00
Machos de más de 480 kg. vivo	289,56	289,56	0,00
Hembras que hayan parido	168,68	169,39	0,71
Otras hembras de hasta 380 Kg. vivo	302,16	302,09	-0,07
Otras hembras de más de 380 Kg. vivo	274,33	274,15	-0,18

#### 4.1.3. Precios Medios Nacionales de Otros Animales de la Especie Bovina

OTROS BOVINOS	Semana 18 29/04-05/05 2024	Semana 19 06-12/05 2024	Variación €
<b>TERNEROS DE 8 DÍAS A 4 SEMANA (Euro/cabeza)</b>			
Macho frisón	111,43	111,42	-0,01
Macho cruzado	217,94	217,77	-0,17
Hembra frisón	101,45	101,80	0,35
Hembra cruzado	170,80	170,84	0,04
<i>Media ponderada nacional (Euro/Cabeza)</i>	<b>155,91</b>	<b>155,88</b>	<b>-0,03</b>
<b>TERNEROS DE 6 HASTA 12 MESES (Euro/100kg vivo)</b>			
Macho frisón (base 200 kg)	221,28	221,28	0,00
Macho cruzado (base 200 kg)	415,96	415,96	0,00
Hembra frisón (base 200 kg)	300,00	300,00	0,00
Hembra cruzado (base 200 kg)	291,53	291,53	0,00
<i>Media ponderada nacional (Euro/100kg vivo)</i>	<b>360,14</b>	<b>360,14</b>	<b>0,00</b>

## 4.2. PRECIOS REPRESENTATIVOS DE PRODUCTOS GANADEROS: OVINO

#### 4.2.1. Precios Medios Nacionales de Canales de Ovino Frescas o Refrigeradas

R 2017/1182, R 2017/1184 (Euro/100 kg canal)

CORDEROS I Y II	Semana 18 29/04-05/05 2024	Semana 19 06-12/05 2024	Variación €
Corderos I (12 a 13 kg/canal)	866,95	868,8	1,85
Corderos II (13,1 a 16 kg/canal)	817,86	827,47	9,61
<i>Media ponderada</i>	<b>842,4</b>	<b>848,13</b>	<b>5,73</b>

#### PRECIOS MEDIOS DE CANALES DE OVINO FRESCAS O REFRIGERADAS EN LOS MERCADOS NACIONALES REPRESENTATIVOS

MERCADO REPRESENTATIVO - Cordero 9-19 kg	Semana 18 29/04-05/05 2024	Semana 19 06-12/05 2024	Variación €
Barcelona	896,43	928,36	31,93
Madrid	1.025,47	978,42	-47,05
Valencia	819,80	819,80	0,00
Albacete	875,80	875,80	0,00
Extremadura	885,88	885,87	-0,01
Segovia	895,60	900,60	5,00
Toledo	874,21	874,21	0,00
Zaragoza	903,55	908,21	4,66
<i>Media ponderada</i>	<b>888,62</b>	<b>891,46</b>	<b>2,84</b>

#### 4.3. PRECIOS REPRESENTATIVOS DE PRODUCTOS GANADEROS: PORCINO

##### 4.3.1. Precios Medios de Canales de Porcino de Capa Blanca

CLASIFICACIÓN EUROP R 2017/1182, R 2017/1184 (Euro/100kg canal)

	Clase S ( >60% contenido magro)			Clase E (60%-55% contenido magro)			Clase U (55%-50% contenido magro)		
	Semana 18 29/04-05/05 2024	Semana 19 06-12/05 2024	Variación C	Semana 18 29/04-05/05 2024	Semana 19 06-12/05 2024	Variación C	Semana 18 29/04-05/05 2024	Semana 19 06-12/05 2024	Variación C
<b>PRECIO MEDIO NACIONAL</b>	229,09	228,48	<b>-0,61</b>	219,13	218,69	<b>-0,44</b>	228,54	227,59	<b>-0,95</b>

	Clase R (50%-45% contenido magro)			Clase O (45%-40% contenido magro)			Clase P ( <40% contenido magro)		
	Semana 18 29/04-05/05 2024	Semana 19 06-12/05 2024	Variación C	Semana 18 29/04-05/05 2024	Semana 19 06-12/05 2024	Variación C	Semana 18 29/04-05/05 2024	Semana 19 06-12/05 2024	Variación C
<b>PRECIO MEDIO NACIONAL</b>	226,5	225,62	<b>-0,88</b>	215,99	217,57	<b>1,58</b>	207,85	217,27	<b>9,42</b>

##### 4.3.2. Precios Medios en Mercados Representativos Provinciales de Porcino Cebado (\*)

MERCADO REPRESENTATIVO	SELECTO (nivel menor de grasa)			NORMAL (nivel normal de grasa)			GRASO (nivel mayor de grasa)		
	Semana 18 29/04-05/05 2024	Semana 19 06-12/05 2024	Variación C	Semana 18 29/04-05/05 2024	Semana 19 06-12/05 2024	Variación C	Semana 18 29/04-05/05 2024	Semana 19 06-12/05 2024	Variación C
Barcelona	-	-	-	1,87	1,87	<b>0,00</b>	1,84	1,84	<b>0,00</b>
Huesca	1,82	1,82	<b>0,00</b>	1,80	1,80	<b>0,00</b>	1,78	1,78	<b>0,00</b>
Lleida	1,81	1,81	<b>0,00</b>	1,80	1,80	<b>0,00</b>	1,79	1,79	<b>0,00</b>
Murcia	1,85	1,85	<b>0,00</b>	1,84	1,84	<b>0,00</b>	1,83	1,83	<b>0,00</b>
Pontevedra	1,84	1,84	<b>0,00</b>	1,81	1,81	<b>0,00</b>	2,35	2,35	<b>0,00</b>
Salamanca	1,82	1,82	<b>0,00</b>	1,80	1,80	<b>0,00</b>	1,80	1,80	<b>0,00</b>
Segovia	1,81	1,81	<b>0,00</b>	1,80	1,80	<b>0,00</b>	2,01	2,01	<b>0,00</b>
Zaragoza	1,84	1,84	<b>0,00</b>	1,80	1,80	<b>0,00</b>	1,79	1,79	<b>0,00</b>

(\*) En Euro/kg vivo

### 4.3.3. Precios Medios de Porcino Precoz, Lechones y Otras Calidades

(Euro/100kg vivo)

CERDAS DE DESVIEJE	Semana 18 29/04-05/05 2024	Semana 19 06-12/05 2024	Variación €
Cerdas de Desvieje	88,40	88,40	0,00
<b>CERDOS CEBADOS</b>			
Categoría U	175,98	175,24	-0,74
<b>LECHONES</b>			
Lleida.Base 20kg de peso.	425,00	405,00	-20,00
Segovia.Base 20kg de peso.	550,00	505,00	-45,00
Media nacional. Calidad Normal. Base 20 kg de	476,74	453,99	-22,75

### 4.3.4. Precios Medios de Porcino: Tronco Ibérico

(Euro/100kg vivo)

TOSTONES	Semana 18 29/04-05/05 2024	Semana 19 06-12/05 2024	Variación €
De 5 a 9 kilos	687,14	682,86	-4,28
De 9 a 12 kilos	894,29	890,00	-4,29
<b>LECHONES</b>			
Lechón Ibérico Cruzado Base 23 kg	586,98	580,56	-6,42
<b>MARRANOS</b>			
Marranos Ibéricos de 35 a 60 kg	398,65	398,65	0,00
<b>PRIMALES</b>			
Primales Ibéricos de 60 a 100 kg	--	--	--
<b>CERDO CEBADO</b>			
Cerdo Cebado (Intensivo)	238,03	239,36	1,33
Cerdo Cebado de Campo (Extensivo)	267,11	269,05	1,94
Cerdo Cebado de Bellota 100% Ibérico	--	--	--
<b>DESVIEJE</b>			
Reproductores de desvieje	165,22	165,22	0,00
<b>REPRODUCTORES</b>			
Reproductores >6 meses	418,00	418,00	0,00
<b>CASTRONAS</b>			
Castronas	126,09	126,09	0,00

Denominaciones de acuerdo con la Norma de Calidad (RD 4/2014)

Para información sobre precios de productos agrícolas y ganaderos en otros Estados Miembros de la UE:

<https://agridata.ec.europa.eu/extensions/DataPortal/prices.html>



MINISTERIO  
DE AGRICULTURA, PESCA  
Y ALIMENTACIÓN