

ENCUESTA SOBRE SUPERFICIES Y RENDIMIENTOS DE CULTIVOS



RESULTADOS 2011 E S Y R C E

Encuesta sobre Superficies y Rendimientos



GOBIERNO DE ESPAÑA

MINISTERIO DE AGRICULTURA, ALIMENTACIÓN Y MEDIO AMBIENTE

SUBSECRETARÍA

SECRETARÍA GENERAL TÉCNICA



MINISTERIO DE AGRICULTURA, ALIMENTACIÓN Y MEDIO AMBIENTE

Secretario General Técnico: Adolfo Díaz-Ambrona Medrano. **Subdirectora General de Estadística:** Paloma Seoane Spiegelberg. **Jefa de Área:** María Teresa Rábade Rodríguez. **Jefe de Servicio:** Carmen Barrero Villar

Publicación elaborada por la
Secretaría General Técnica
Subdirección General de Estadística
Madrid, 2012
NIPO: 280-12-042-8

Contenido

1. - CONCEPTOS GENERALES	1
1.1. - OBJETO DE LA ENCUESTA	1
1.2. - ESTRUCTURA DE LA MUESTRA INVESTIGADA.	2
1.3. - ÁMBITO TERRITORIAL.....	2
1.4. - PERÍODO DE REFERENCIA Y DE TOMA DE DATOS	3
1.5. - POBLACIÓN BAJO ENCUESTA.	5
1.6. - SÍNTESIS METODOLÓGICA.....	5
1.6.1.- <i>Cálculo de los Resultados de Superficies</i>	8
1.6.2.- <i>Cálculo de Coeficientes de Variación</i>	9
1.6.3.- <i>Cálculo de Rendimientos</i>	9
1.7. - ADAPTACIÓN DE LA METODOLOGÍA PARA DETERMINADAS COMUNIDADES AUTÓNOMAS	10
1.8. - TAMAÑO DE LA MUESTRA INVESTIGADA.....	10
1.9. - COLABORACIONES.....	11
1.10 REFERENCIAS BIBLIOGRÁFICAS.....	11
2. - DESARROLLO DE LA ENCUESTA.....	14
2.1. - RENOVACIÓN DEL MATERIAL FOTOGRÁFICO.	14
2.2. - CURSILLOS DE FORMACIÓN DE ENCUESTADORES.....	14
2.3. - TRABAJOS DE CAMPO.....	16
2.4. - CONTROL E INSPECCIÓN DEL TRABAJO DE CAMPO	18
2.5. - TRATAMIENTO DE LA INFORMACIÓN	19
3. - RESULTADOS.....	21
3.1.- DISTRIBUCIÓN GENERAL DE LA TIERRA POR COMUNIDAD AUTÓNOMA Y PARA EL CONJUNTO DE ESPAÑA, INCLUYENDO COEFICIENTES DE VARIACIÓN DE LAS ESTIMACIONES.	25
<i>ESPAÑA. Distribución General de la Tierra (ha)</i>	26
<i>GALICIA. Distribución General de la Tierra (ha)</i>	27
<i>P. DE ASTURIAS. Distribución General de la Tierra (ha)</i>	28
<i>CANTABRIA. Distribución General de la Tierra (ha)</i> <i>PAIS VASCO. Distribución General de la Tierra (ha)</i>	29
<i>PAIS VASCO. Distribución General de la Tierra (ha)</i>	30
<i>NAVARRA. Distribución General de la Tierra (ha)</i>	31
<i>LA RIOJA. Distribución General de la Tierra (ha)</i>	32
<i>ARAGÓN. Distribución General de la Tierra (ha)</i>	33
<i>CATALUÑA. Distribución General de la Tierra (ha)</i>	34
<i>BALEARES. Distribución General de la Tierra (ha)</i>	35
<i>CASTILLA Y LEON. Distribución General de la Tierra (ha)</i>	36
<i>MADRID. Distribución General de la Tierra (ha)</i>	37
<i>CASTILLA LA MANCHA. Distribución General de la Tierra (ha)</i>	38
<i>COMUNIDAD VALENCIANA. Distribución General de la Tierra (ha)</i>	39
<i>R. DE MURCIA. Distribución General de la Tierra (ha)</i>	40
<i>EXTREMADURA. Distribución General de la Tierra (ha)</i>	41
<i>ANDALUCIA. Distribución General de la Tierra (ha)</i>	42
<i>CANARIAS. Distribución General de la Tierra (ha)</i>	43
3.2.- DISTRIBUCIÓN GENERAL DE GRUPOS DE CULTIVOS Y CUBIERTAS DEL SUELO POR COMUNIDADES AUTÓNOMAS Y PROVINCIAS.....	44

3.2.1	GRANDES GRUPOS DE USOS Y APROVECHAMIENTOS DEL SUELO. Distribución general de la tierra por provincias (ha).....	45
3.2.2	TIERRAS DE CULTIVO. Distribución general de la tierra por provincias (ha).....	46
3.2.3	PRADOS Y PASTIZALES PERMANENTES. Distribución general de la tierra por provincias (ha)	47
3.2.4	SUPERFICIE FORESTAL. Distribución general de la tierra por provincias (ha).....	48
3.2.5	OTRAS SUPERFICIES. Distribución general de la tierra por provincias (ha).....	49
3.2.6	SISTEMAS DE CULTIVO. Distribución general de la tierra por provincias (ha)	50
3.2.7	CULTIVO EN SECANO. Distribución general de la tierra por provincias (ha).....	51
3.2.8	CULTIVO EN REGADÍO E INVERNADERO. Distribución general de la tierra por provincias (ha)	52
3.2.9	CULTIVOS HERBÁCEOS. Distribución general de la tierra por provincias (ha)	53
3.2.10	CULTIVOS HERBÁCEOS EN SECANO. Distribución general de la tierra por provincias (ha)	54
3.2.11	CULTIVOS HERBÁCEOS EN REGADÍO. Distribución general de la tierra por provincias (ha)	55
3.2.12	BARBECHOS. Distribución general de la tierra por provincias (ha).....	56
3.2.13	CULTIVOS LEÑOSOS. Distribución general de la tierra por provincias (ha).....	57
3.2.14	CULTIVOS LEÑOSOS EN SECANO. Distribución general de la tierra por provincias (ha)	58
3.2.15	CULTIVOS LEÑOSOS EN REGADÍO. Distribución general de la tierra por provincias (ha)	59
3.2.16	CULTIVOS EN INVERNADERO Y HUERTOS FAMILIARES. Distribución general de la tierra por provincias (ha)	60
3.3.-	DISTRIBUCIÓN GENERAL DE CULTIVOS ESPECÍFICOS POR PROVINCIAS Y COMUNIDADES AUTÓNOMAS	61
3.3.1	CEREALES GRANO. Superficie provincial (ha).....	62
3.3.2	LEGUMINOSAS GRANO. Superficie provincial (ha)	64
3.3.3	TUBÉRCULOS Y FLORES. Superficie provincial (ha)	65
3.3.4	CULTIVOS INDUSTRIALES. Superficie provincial (ha)	66
3.3.5	CULTIVOS FORRAJEROS. Superficie provincial (ha).....	68
3.3.6	CULTIVOS HORTÍCOLAS EN CAMPO. Superficie provincial (ha)	69
3.3.7	CULTIVOS EN INVERNADERO. Superficie provincial (ha).....	71
3.3.8	CULTIVOS EN HUERTOS FAMILIARES. Superficie provincial (ha).....	73
3.3.9	CULTIVOS HORTÍCOLAS EN HUERTOS FAMILIARES. Superficie provincial (ha)	74
3.3.10	FRUTALES CÍTRICOS. Superficie provincial (ha)	76
3.3.11	FRUTALES NO CÍTRICOS. Superficie provincial (ha)	77
3.3.12	VIÑEDO. Superficie provincial (ha).....	80
3.3.13	OLIVAR. Superficie provincial (ha)	81
3.3.14	OTROS CULTIVOS LEÑOSOS Y VIVEROS. Superficie provincial (ha)	82
3.4.-	DISTRIBUCIÓN DE SUPERFICIES POR SISTEMA DE CULTIVO: SECANO Y REGADÍO.....	83
3.4.1	CULTIVOS EN SECANO. Distribución por Comunidades Autónomas (ha)..	84
3.4.2	CULTIVOS EN REGADÍO E INVERNADERO. Distribución por Comunidades Autónomas (ha)	88
3.5.-	ASOCIACIONES DE CULTIVOS.....	92

3.5.1	<i>ASOCIACIONES DE CULTIVOS. Distribución por Comunidades Autónomas (ha)</i>	93
3.6.-	<i>CAMBIOS DE SUPERFICIES DE CULTIVO DE VERANO A OTOÑO.</i>	94
3.6.1	<i>CULTIVOS SUCESIVOS. Distribución según ocupación en verano (ha)</i>	95
3.6.2	<i>CULTIVOS SUCESIVOS. Distribución por Comunidades Autónomas (ha)</i>	96
3.7.-	<i>TIPIFICACIÓN DE REGADÍOS E INVERNADEROS.</i>	97
3.7.1	<i>TIPOS DE REGADÍO. Distribución de tierras de cultivo en regadío o invernadero por provincias (ha)</i>	98
3.7.2	<i>TIPOS DE INVERNADERO. Distribución de la superficie de invernadero por provincias (ha)</i>	99
3.8.-	<i>SUPERFICIE DE CULTIVOS LEÑOSOS SEGÚN EL ESTADO DE LA PRODUCCIÓN.</i>	100
3.8.1	<i>SUPERFICIE DE CULTIVOS LEÑOSOS SEGÚN EL ESTADO DE LA PRODUCCIÓN. Distribución por Comunidades Autónomas (ha)</i>	101
3.9.-	<i>MATRICES DE CAMBIO DE CULTIVO ENTRE LOS AÑOS 2009 Y 2010 POR COMUNIDAD AUTÓNOMA.</i>	103
3.9.1	<i>GALICIA. Matrices de cambio de cultivo</i>	104
3.9.2	<i>P. DE ASTURIAS. Matrices de cambio de cultivo</i>	105
3.9.3	<i>CANTABIRA. Matrices de cambio de cultivo</i>	106
3.9.4	<i>PAIS VASCO. Matrices de cambio de cultivo</i>	107
3.9.5	<i>NAVARRA. Matrices de cambio de cultivo</i>	108
3.9.6	<i>RIOJA. Matrices de cambio de cultivo</i>	109
3.9.7	<i>ARAGÓN. Matrices de cambio de cultivo</i>	110
3.9.8	<i>CATALUÑA. Matrices de cambio de cultivo</i>	111
3.9.9	<i>BALEARES. Matrices de cambio de cultivo</i>	112
3.9.10	<i>CASTILLA Y LEÓN. Matrices de cambio de cultivo</i>	113
3.9.11	<i>MADRID. Matrices de cambio de cultivo</i>	114
3.9.12	<i>CASTILLA LA MANCHA. Matrices de cambio de cultivo</i>	115
3.9.13	<i>C. VALENCIANA. Matrices de cambio de cultivo</i>	116
3.9.14	<i>R. DE MURCIA. Matrices de cambio de cultivo</i>	117
3.9.15	<i>EXTREMADURA. Matrices de cambio de cultivo</i>	118
3.9.16	<i>ANDALUCÍA. Matrices de cambio de cultivo</i>	119
3.9.17	<i>CANARIAS. Matrices de cambio de cultivo</i>	120
3.9.18	<i>TOTAL ESPAÑA. Matrices de cambio de cultivo</i>	121
3.10.-	<i>CUBIERTAS DEL SUELO EN CULTIVOS LEÑOSOS Y BARBECHOS. SIEMBRAS DIRECTAS</i>	122
3.10.1	<i>TÉCNICAS DE MANTENIMIENTO DEL SUELO EN CULTIVOS LEÑOSOS Y BARBECHOS. Distribución por Comunidades Autónomas y cultivos (ha)</i>	123
3.10.2	<i>TÉCNICAS DE MANTENIMIENTO DEL SUELO EN CULTIVOS LEÑOSOS Y BARBECHOS. Distribución por Comunidades Autónomas. Resumen (ha)</i>	125
3.10.3	<i>SIEMBRA DIRECTA</i>	126
3.10.3.1	<i>TIPOS DE SIEMBRA. Distribución por cultivos (ha)</i>	126
3.10.3.2	<i>TIPOS DE SIEMBRA. Distribución por Comunidades Autónomas (ha)</i>	126
3.10.3.3	<i>TIPOS DE SIEMBRA. Distribución por Comunidades Autónomas y cultivos (ha)</i>	126
3.11.-	<i>ESTIMACIONES DE RENDIMIENTOS DE LOS PRINCIPALES CULTIVOS.</i>	127
3.11.1	<i>CEREALES DE INVIERNO. Nº de parcelas aforadas y rendimiento</i>	128
3.11.2	<i>CEREALES DE PRIMAVERA. Nº de parcelas aforadas y rendimiento</i>	131
3.11.3	<i>LEGUMINOSAS. Nº de parcelas aforadas y rendimiento</i>	132
3.11.4	<i>TUBÉRCULOS. Nº de parcelas aforadas y rendimiento</i>	135

3.11.5	<i>CULTIVOS INDUSTRIALES. Nº de parcelas aforadas y rendimiento</i>	<i>136</i>
3.11.6	<i>CULTIVOS FORRAJEROS. Nº de parcelas aforadas y rendimiento</i>	<i>138</i>
3.11.7	<i>CULTIVOS HORTÍCOLAS. Nº de parcelas aforadas y rendimiento</i>	<i>139</i>
3.11.8	<i>FRUTALES CÍTRICOS. Nº de parcelas aforadas y rendimiento</i>	<i>143</i>
3.11.9	<i>FRUTALES NO CÍTRICOS. Nº de parcelas aforadas y rendimiento</i>	<i>144</i>
3.11.10	<i>FRUTALES TROPICALES. Nº de parcelas aforadas y rendimiento</i>	<i>148</i>
3.11.11	<i>VIÑEDO. Nº de parcelas aforadas y rendimiento</i>	<i>149</i>
3.11.12	<i>OLIVAR. Nº de parcelas aforadas y rendimiento</i>	<i>152</i>
3.11.13	<i>PRADERAS Y PRADOS. Nº de parcelas aforadas y rendimiento</i>	<i>153</i>
4.	- MODELOS DE CUESTIONARIOS Y CODIFICACIONES UTILIZADAS	154
4.1.	- MODELOS DE CUESTIONARIOS UTILIZADOS	154
4.2.	- CLASIFICACIÓN Y CODIFICACIÓN DE USOS DEL SUELO	163

1. - CONCEPTOS GENERALES

1.1. - Objeto de la encuesta

La “Encuesta sobre Superficies y Rendimientos de Cultivos” (ESYRCE), que se realiza con periodicidad anual, fue iniciada en el año 1990 por el Ministerio de Agricultura, Pesca y Alimentación en colaboración con los Servicios Estadísticos de las Comunidades Autónomas.

El Reglamento (CE) 543/2009 del Parlamento Europeo y del Consejo, de 18 de junio de 2009, relativo a las estadísticas sobre productos agrícolas, establece la obligación de proporcionar a la Comisión Europea un suministro regular de datos sobre las superficies y producciones agrícolas con unos requisitos de pertinencia, precisión, actualidad, puntualidad, accesibilidad, claridad, comparabilidad y coherencia.

La información obtenida a través de esta encuesta debe ser acompañada de informes periódicos sobre la calidad de los datos, describiendo la organización de las encuestas y el nivel de precisión logrado.

Por otra parte, el fin de esta encuesta de marco de áreas, más conocida por los usuarios como ESYRCE, es cumplir con lo establecido en Reglamento UE 1337/2011, relativo a las estadísticas europeas sobre cultivos permanentes.

Los objetivos fundamentales de esta encuesta son los siguientes:

- Determinación de las superficies ocupadas por los cultivos y otras cubiertas del suelo. En este sentido, la Encuesta contempla la investigación en campo de una muestra de segmentos territoriales, uniformemente distribuidos por todo el ámbito de la misma, pero con una mayor densidad de recubrimiento del territorio en las zonas de agricultura más intensiva.
- Estimación por métodos estadísticos del rendimiento medio de los principales cultivos. Esta investigación se realiza mediante determinación de rendimientos en campo por experto sobre una submuestra de segmentos de la anterior.
- Recogida de información sobre variedades y otras características de frutales.

Adicionalmente se recoge información de interés económico y agroambiental en lo que se refiere a los sistemas de regadío utilizados, la tipificación de invernaderos y a las técnicas de cultivo relacionadas con los tipos de siembra y mantenimiento de cubiertas en los suelos agrícolas.

Esta operación estadística está prevista en el Plan Estadístico Nacional 2009-2012 bajo el código 3005 y corresponde a los apartados 01018, 01023 y 01026 del Inventario de Operaciones Estadísticas de la Administración General del Estado.

1.2. – Estructura de la muestra investigada.

Como se ha indicado anteriormente, en las zonas de agricultura intensiva la muestra básica, que tiene una densidad del 3%, puede incrementarse con segmentos adicionales, hasta un 15% en las zonas de cultivo más intensivo.

El MAGRAMA se responsabiliza de un barrido general del territorio mediante la Encuesta del 3%, mientras que las CC.AA. intensifican la investigación sobre el estrato del territorio ocupado por la agricultura de mayor valor económico.

La Encuesta sobre Superficies y Rendimientos de Cultivos del año 2011, integra completamente en su tratamiento los datos de base de la submuestra del 3% y el refuerzo, investigado en algunos casos por las CCAA, como una encuesta por muestreo estratificado, con intensidad de muestreo, normalmente del 3% en el estrato de territorio constituido por la agricultura extensiva y zonas no cultivadas y densidad de muestreo del 6% (que en algunas Comunidades Autónomas puede llegar al 15%) en el estrato de agricultura intensiva. En este estrato la muestra está formada por el 3% general y un 3% (o hasta un 12%) adicional.

En los segmentos de refuerzo se investigan los rendimientos de los cultivos en casi todos ellos mientras que en la submuestra general del 3% se hace en una tercera parte de la misma.

1.3. - Ámbito territorial

Desde el año 2000 la “Encuesta sobre Superficies y Rendimientos de Cultivos” recubre la totalidad del territorio nacional. La **Figura 1** indica la muestra de segmentos investigada en campo en el año 2011.

Figura 1

Distribución de la Muestra en el Año 2011



1.4. - Período de referencia y de toma de datos

La Encuesta está centrada en la distribución de los cultivos y cubiertas del suelo y en los rendimientos de los cultivos existentes en las tierras cultivadas durante el año 2011.

La toma de datos sobre superficies ha sido realizada fundamentalmente entre la primera quincena del mes de mayo y la primera del mes de agosto de 2011, de acuerdo con un calendario diseñado teniendo en cuenta las épocas de siembra y recolección de los cultivos y adaptado en función del estado fenológico de los cultivos a lo largo de la campaña.

Por sus especiales condiciones climatológicas, en Canarias el trabajo de campo se inicia en el mes de febrero. El objetivo de este calendario es posibilitar el reconocimiento de los cultivos herbáceos sembrados en el otoño e invierno del año anterior, que se deben de encontrar en fase próxima a su madurez, y de los cultivos sembrados en primavera que ya deben de resultar reconocibles en el momento de la visita al campo. La unidad de actuación adoptada, para el establecimiento de este calendario, ha sido la comarca agrícola, definida en la Comarcalización Agraria de España.

El Gráfico 1 muestra las fechas en las que se ha realizado el trabajo de campo, así como el número de segmentos estudiados en cada fecha y su acumulado que alcanza un número cercano a los 12.000 segmentos.

En la toma de datos sobre rendimientos, el encuestador decide el momento óptimo para su realización, en función del estado fenológico de los diferentes cultivos que constituyen la muestra investigada y cuyos rendimientos son objeto de estudio. Para el año de referencia, los rendimientos se han obtenido en un período de tiempo que comienza con la toma de datos de superficies y se prolonga en sucesivas visitas al campo hasta el mes de diciembre. El Gráfico 2 representa el calendario de realización de la encuesta de rendimientos, indicándose el número de parcelas visitadas en cada fecha y el acumulado que se aproxima a las 44.000 unidades.

Gráfico 1
Realización del Trabajo de Campo. Encuesta Sobre Superficies



Gráfico 2
Realización del Trabajo de Campo. Encuesta sobre Rendimientos



1.5. - Población bajo encuesta.

La encuesta se realiza sobre un marco que abarca todo tipo de superficies sin exclusión de ninguna clase, por lo que los resultados se refieren a la totalidad del territorio de las Comunidades Autónomas. Quedan excluidas las Ciudades Autónomas de Ceuta y Melilla.

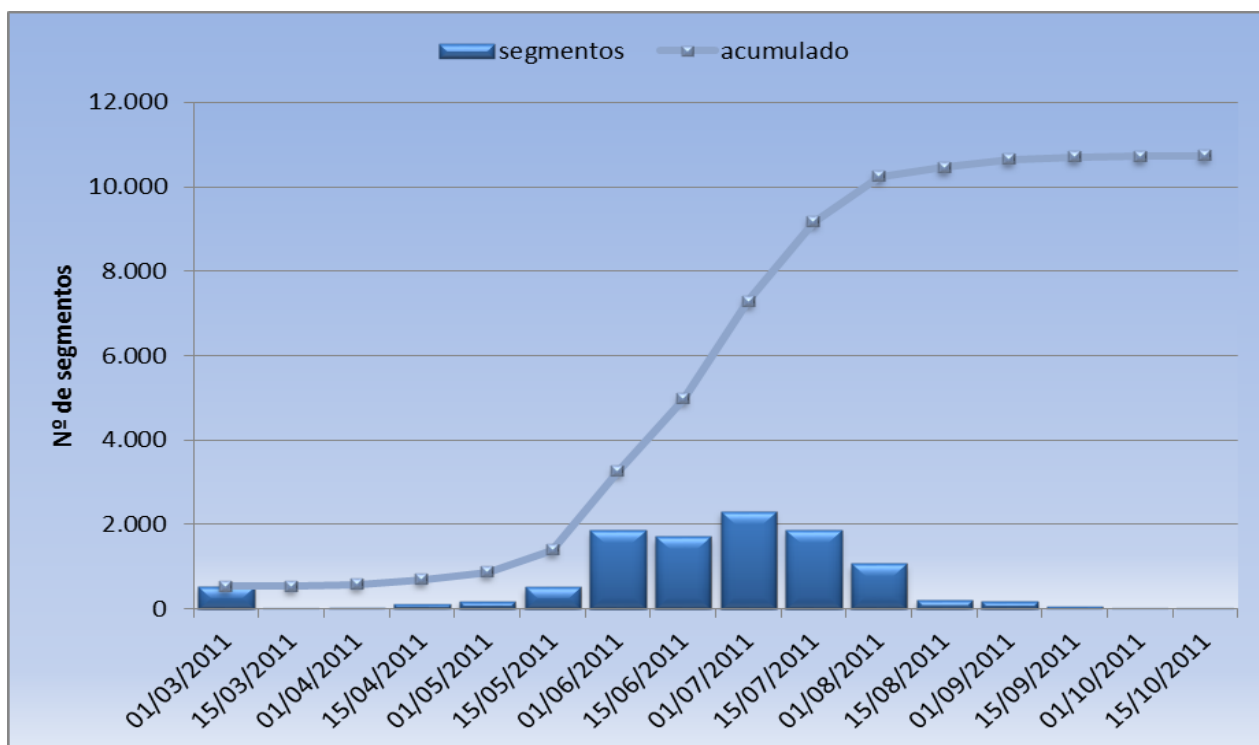
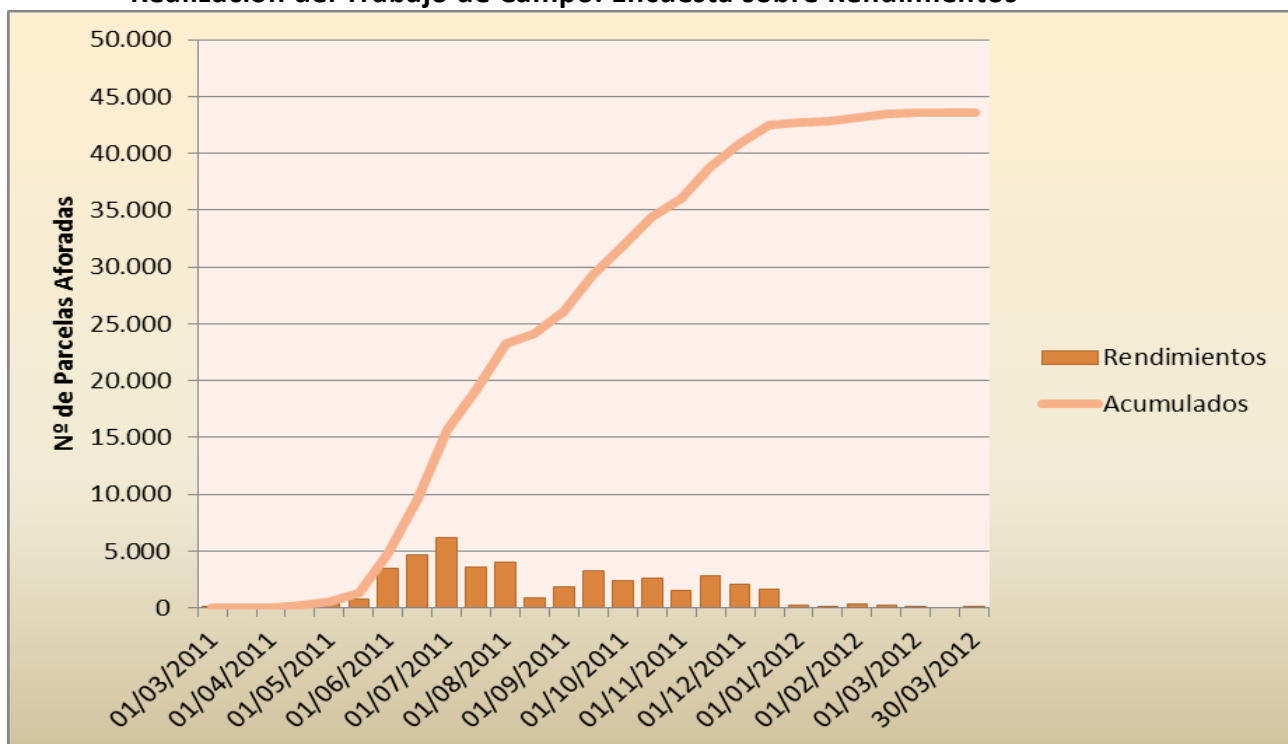
En cuanto a la investigación de rendimientos, la encuesta se realiza sobre todo tipo de tierras cultivadas, sin exclusión ninguna por causa de bajo rendimiento, plagas, sequía, heladas, etc.

1.6. - Síntesis metodológica

La metodología y resultados de las sucesivas encuestas sobre Superficies y Rendimientos de Cultivos, desde el diseño del marco de áreas y la realización de la primera encuesta en Castilla y León en el año 1990, hasta la encuesta efectuada en 2007, han sido publicados cada año en ejemplares monográficos del Boletín Mensual de Estadística, a los que remitimos al lector que desee obtener mayor detalle. Los resultados a partir de esta encuesta de 2007 y otra información de interés se pueden consultar en el sitio web del MAGRAMA:

[\(http://www.magrama.gob.es/es/estadistica/temas/estadisticas-agrarias/agricultura/esyrce/resultados-de-anos-anteriores/\)](http://www.magrama.gob.es/es/estadistica/temas/estadisticas-agrarias/agricultura/esyrce/resultados-de-anos-anteriores/)

El marco de muestreo de la Encuesta se obtiene simplemente superponiendo sobre el territorio de cada una de las Comunidades Autónomas la malla de la proyección UTM del Mapa Topográfico Nacional, con lo que se establece un marco de áreas consistente en la división del territorio en celdillas de 1 km² que a su vez se integran en bloques de 100 Km². La muestra básica la forman 3 celdillas elegidas al azar en cada uno de los bloques, ocupando siempre las mismas posiciones relativas dentro de un bloque, estando por lo tanto distribuidas de manera uniforme por todo el territorio a investigar. Como unidad de trabajo de campo se toma un cuadrado de 700 metros de lado adosado al vértice inferior izquierdo de la correspondiente celdilla de 1 km², denominado segmento territorial. En zonas de gran parcelación (Galicia, Islas Baleares y en las Islas Canarias) esta unidad de trabajo puede ser reducida a 500 m.

Figura 2
Mapa Topográfico con representación de bloque, celdilla y segmentos

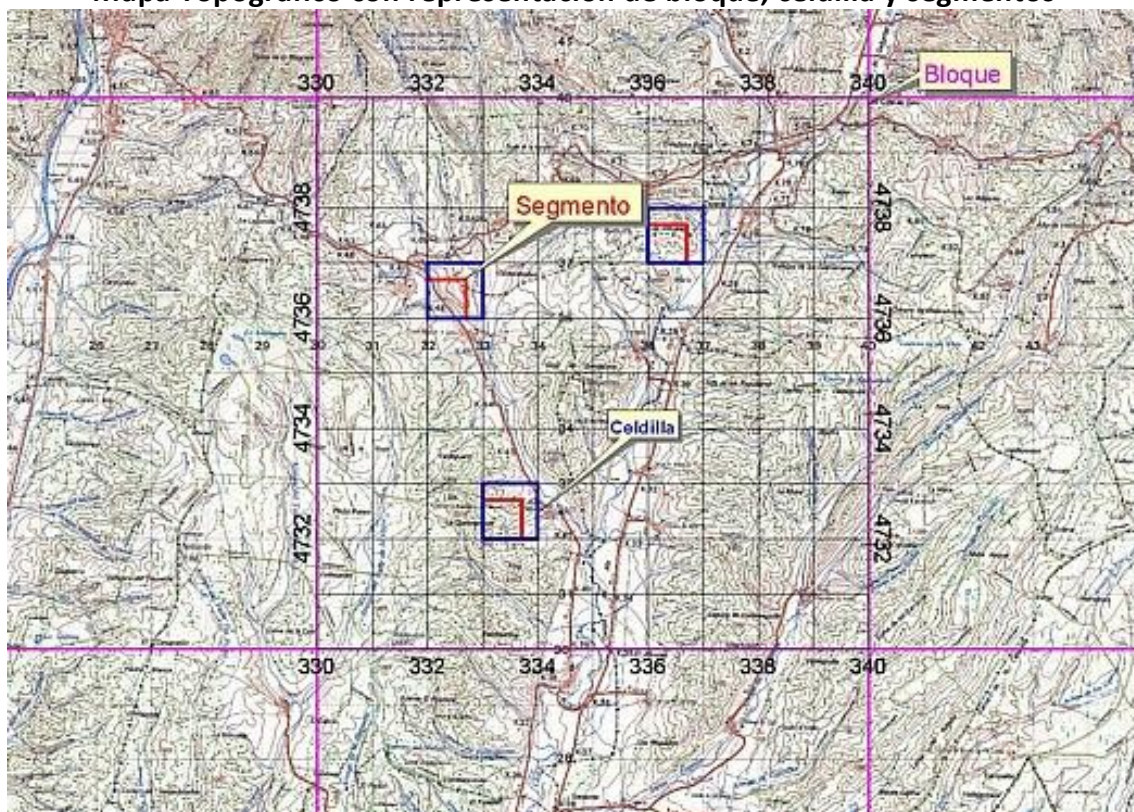

Bloques, celdillas y segmentos se identifican por las coordenadas geográficas de sus ángulos SO.

La muestra así obtenida puede reforzarse con segmentos adicionales en el estrato del territorio con mayor intensidad de cultivos. En este caso se añaden 3 o más celdillas por bloque.

Figura 3
Posiciones adicionales



Figura 4

Fotografía de Aproximación Escala 1:25.000 y Ortofotografía ampliada escala 1:5.000

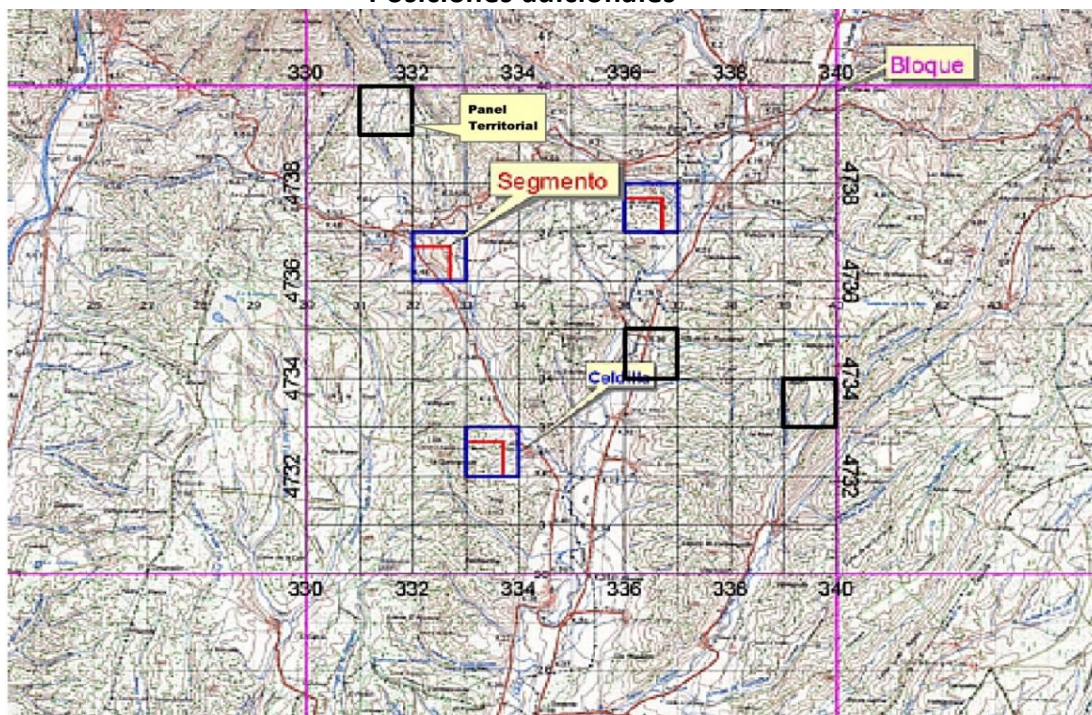
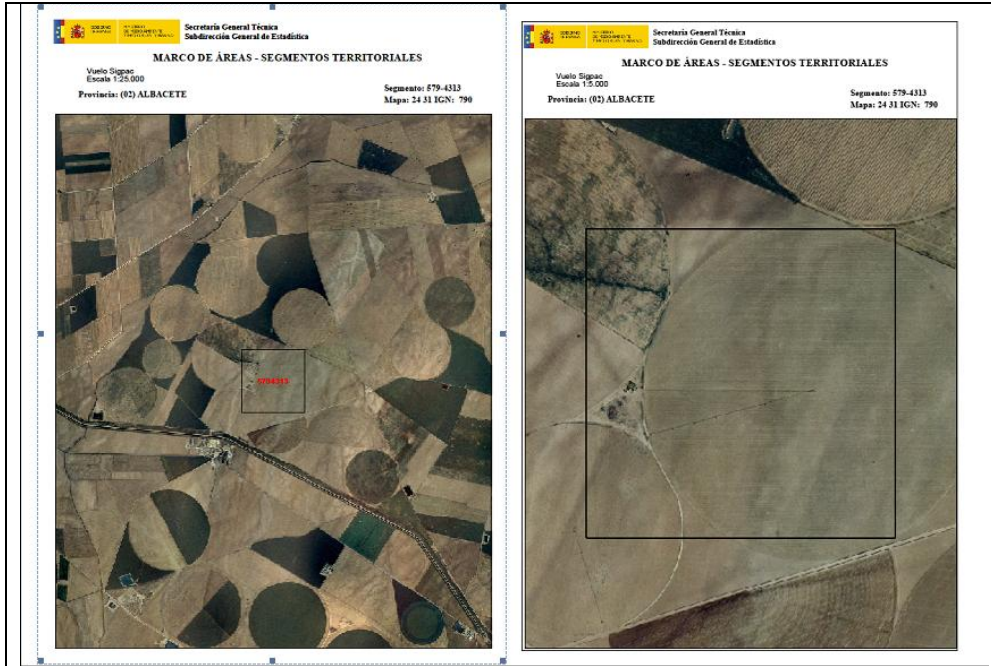

Los datos para el cálculo de superficies de la encuesta se obtienen mediante la investigación en campo de los segmentos de la muestra citada. Con ayuda de cartografía 1:50.000, fotografía aérea de contacto 1:18.000 y fotografía ampliada 1:5.000 (ó 1:3.500 en casos excepcionales, debidos al elevado número de parcelas).

Se traza un parcelario de cada segmento territorial y se cumplimenta un cuestionario de campo donde se indica el cultivo o cubierta del suelo de cada una de las parcelas que constituyen el segmento. Estos datos, junto con los obtenidos en la digitalización de los parcelarios, son la base del cálculo de estimadores estadísticos de las superficies de los cultivos.

Figura 5

Parcelario de un Segmento



Figura 6
Cuestionario de un segmento

	GOBIERNO DE ESPAÑA <small>MINISTERIO DE MEDIO AMBIENTE Y MEDIO RURAL Y MARINO</small>	ENCUESTA SOBRE SUPERFICIES Y RENDIMIENTOS DE CULTIVOS AÑO 2011	¿Ha finalizado definitivamente la investigación de este segmento? Si <input type="checkbox"/> No <input type="checkbox"/>																																																																																																																																																																																																																																																									
CODIGO ENCUESTADOR: _____ NOMBRE ENCUESTADOR: _____ FECHAS VISITAS: (1) / / 11 2º) / / 11 3º) / / 11 4º) / /		PROVINCIA: _____ COLUMNA MAPA: _____ COLUMNA SEGMENTO: _____ PAG.: _____ COMARCA: _____ FILA MAPA: _____ FILA SEGMENTO: _____																																																																																																																																																																																																																																																										
<table border="1" style="width: 100%; border-collapse: collapse;"> <thead> <tr> <th rowspan="2">Nº Parcela</th> <th rowspan="2">s/m² RT</th> <th rowspan="2">Código de suelo*</th> <th colspan="3">SUPERFICIE VERANO 2011</th> <th colspan="2">SUPERFICIE OTRO 2011 C. DE CULTIVO</th> <th colspan="2">RENDIMIENTOS</th> <th rowspan="2">OBSERVACIONES**</th> </tr> <tr> <th>CULTIVO O USO DEL SUELO</th> <th>GRUPO</th> <th>CÓDIGO</th> <th>HA</th> <th>HA</th> <th>RTG</th> <th>ME-TODO</th> </tr> </thead> <tbody> <tr><td>1</td><td></td><td></td><td></td><td></td><td></td><td></td><td></td><td></td><td></td><td></td></tr> <tr><td>2</td><td></td><td></td><td></td><td></td><td></td><td></td><td></td><td></td><td></td><td></td></tr> <tr><td>3</td><td></td><td></td><td></td><td></td><td></td><td></td><td></td><td></td><td></td><td></td></tr> <tr><td>4</td><td></td><td></td><td></td><td></td><td></td><td></td><td></td><td></td><td></td><td></td></tr> <tr><td>5</td><td></td><td></td><td></td><td></td><td></td><td></td><td></td><td></td><td></td><td></td></tr> <tr><td>6</td><td></td><td></td><td></td><td></td><td></td><td></td><td></td><td></td><td></td><td></td></tr> <tr><td>7</td><td></td><td></td><td></td><td></td><td></td><td></td><td></td><td></td><td></td><td></td></tr> <tr><td>8</td><td></td><td></td><td></td><td></td><td></td><td></td><td></td><td></td><td></td><td></td></tr> <tr><td>9</td><td></td><td></td><td></td><td></td><td></td><td></td><td></td><td></td><td></td><td></td></tr> <tr><td>10</td><td></td><td></td><td></td><td></td><td></td><td></td><td></td><td></td><td></td><td></td></tr> <tr><td>11</td><td></td><td></td><td></td><td></td><td></td><td></td><td></td><td></td><td></td><td></td></tr> <tr><td>12</td><td></td><td></td><td></td><td></td><td></td><td></td><td></td><td></td><td></td><td></td></tr> <tr><td>13</td><td></td><td></td><td></td><td></td><td></td><td></td><td></td><td></td><td></td><td></td></tr> <tr><td>14</td><td></td><td></td><td></td><td></td><td></td><td></td><td></td><td></td><td></td><td></td></tr> <tr><td>15</td><td></td><td></td><td></td><td></td><td></td><td></td><td></td><td></td><td></td><td></td></tr> <tr><td>16</td><td></td><td></td><td></td><td></td><td></td><td></td><td></td><td></td><td></td><td></td></tr> <tr><td>17</td><td></td><td></td><td></td><td></td><td></td><td></td><td></td><td></td><td></td><td></td></tr> <tr><td>18</td><td></td><td></td><td></td><td></td><td></td><td></td><td></td><td></td><td></td><td></td></tr> <tr><td>19</td><td></td><td></td><td></td><td></td><td></td><td></td><td></td><td></td><td></td><td></td></tr> <tr><td>20</td><td></td><td></td><td></td><td></td><td></td><td></td><td></td><td></td><td></td><td></td></tr> <tr><td>21</td><td></td><td></td><td></td><td></td><td></td><td></td><td></td><td></td><td></td><td></td></tr> </tbody> </table>	Nº Parcela	s/m ² RT	Código de suelo*	SUPERFICIE VERANO 2011			SUPERFICIE OTRO 2011 C. DE CULTIVO		RENDIMIENTOS		OBSERVACIONES**	CULTIVO O USO DEL SUELO	GRUPO	CÓDIGO	HA	HA	RTG	ME-TODO	1											2											3											4											5											6											7											8											9											10											11											12											13											14											15											16											17											18											19											20											21											<small> (*) Deben realizarse los afijos de rendimientos de los cultivos en los segmentos que se encuentran marcados con la letra R. (**) En esta columna se describirán las parcelas en las que no se encuentra realizado con precisión la investigación de verano: el correspondiente afijo (E) o rendimiento (en toneladas) (N), (P), (E), (I), (R), (S), (T), (U), (V), (W), (X), (Y), (Z), (AA), (AB), (AC), (AD), (AE), (AF), (AG), (AH), (AI), (AJ), (AK), (AL), (AM), (AN), (AO), (AP), (AQ), (AR), (AS), (AT), (AU), (AV), (AW), (AX), (AY), (AZ), (BA), (BB), (BC), (BD), (BE), (BF), (BG), (BH), (BI), (BJ), (BK), (BL), (BM), (BN), (BO), (BP), (BQ), (BR), (BS), (BT), (BU), (BV), (BW), (BX), (BY), (BZ), (CA), (CB), (CC), (CD), (CE), (CF), (CG), (CH), (CI), (CJ), (CK), (CL), (CM), (CN), (CO), (CP), (CQ), (CR), (CS), (CT), (CU), (CV), (CW), (CX), (CY), (CZ), (DA), (DB), (DC), (DD), (DE), (DF), (DG), (DH), (DI), (DJ), (DK), (DL), (DM), (DN), (DO), (DP), (DQ), (DR), (DS), (DT), (DU), (DV), (DW), (DX), (DY), (DZ), (EA), (EB), (EC), (ED), (EE), (EF), (EG), (EH), (EI), (EJ), (EK), (EL), (EM), (EN), (EO), (EP), (EQ), (ER), (ES), (ET), (EU), (EV), (EW), (EX), (EY), (EZ), (FA), (FB), (FC), (FD), (FE), (FF), (FG), (FH), (FI), (FJ), (FK), (FL), (FM), (FN), (FO), (FP), (FQ), (FR), (FS), (FT), (FU), (FV), (FW), (FX), (FY), (FZ), (GA), (GB), (GC), (GD), (GE), (GF), (GG), (GH), (GI), (GJ), (GK), (GL), (GM), (GN), (GO), (GP), (GQ), (GR), (GS), (GT), (GU), (GV), (GW), (GX), (GY), (GZ), (HA), (HB), (HC), (HD), (HE), (HF), (HG), (HH), (HI), (HJ), (HK), (HL), (HM), (HN), (HO), (HP), (HQ), (HR), (HS), (HT), (HU), (HV), (HW), (HX), (HY), (HZ), (IA), (IB), (IC), (ID), (IE), (IF), (IG), (IH), (II), (IJ), (IK), (IL), (IM), (IN), (IO), (IP), (IQ), (IR), (IS), (IT), (IU), (IV), (IW), (IX), (IY), (IZ), (JA), (JB), (JC), (JD), (JE), (JF), (JG), (JH), (JI), (JJ), (JK), (JL), (JM), (JN), (JO), (JP), (JQ), (JR), (JS), (JT), (JU), (JV), (JW), (JX), (JY), (JZ), (KA), (KB), (KC), (KD), (KE), (KF), (KG), (KH), (KI), (KJ), (KK), (KL), (KM), (KN), (KO), (KP), (KQ), (KR), (KS), (KT), (KU), (KV), (KW), (KX), (KY), (KZ), (LA), (LB), (LC), (LD), (LE), (LF), (LG), (LH), (LI), (LJ), (LK), (LL), (LM), (LN), (LO), (LP), (LQ), (LR), (LS), (LT), (LU), (LV), (LW), (LX), (LY), (LZ), (MA), (MB), (MC), (MD), (ME), (MF), (MG), (MH), (MI), (MJ), (MK), (ML), (MM), (MN), (MO), (MP), (MQ), (MR), (MS), (MT), (MU), (MV), (MW), (MX), (MY), (MZ), (NA), (NB), (NC), (ND), (NE), (NF), (NG), (NH), (NI), (NJ), (NK), (NL), (NM), (NN), (NO), (NP), (NQ), (NR), (NS), (NT), (NU), (NV), (NW), (NX), (NY), (NZ), (OA), (OB), (OC), (OD), (OE), (OF), (OG), (OH), (OI), (OJ), (OK), (OL), (OM), (ON), (OO), (OP), (OQ), (OR), (OS), (OT), (OU), (OV), (OW), (OX), (OY), (OZ), (PA), (PB), (PC), (PD), (PE), (PF), (PG), (PH), (PI), (PJ), (PK), (PL), (PM), (PN), (PO), (PP), (PQ), (PR), (PS), (PT), (PU), (PV), (PW), (PX), (PY), (PZ), (QA), (QB), (QC), (QD), (QE), (QF), (QG), (QH), (QI), (QJ), (QK), (QL), (QM), (QN), (QO), (QP), (QQ), (QR), (QS), (QT), (QU), (QV), (QW), (QX), (QY), (QZ), (RA), (RB), (RC), (RD), (RE), (RF), (RG), (RH), (RI), (RJ), (RK), (RL), (RM), (RN), (RO), (RP), (RQ), (RR), (RS), (RT), (RU), (RV), (RW), (RX), (RY), (RZ), (SA), (SB), (SC), (SD), (SE), (SF), (SG), (SH), (SI), (SJ), (SK), (SL), (SM), (SN), (SO), (SP), (SQ), (SR), (SS), (ST), (SU), (SV), (SW), (SX), (SY), (SZ), (TA), (TB), (TC), (TD), (TE), (TF), (TG), (TH), (TI), (TJ), (TK), (TL), (TM), (TN), (TO), (TP), (TQ), (TR), (TS), (TT), (TU), (TV), (TW), (TX), (TY), (TZ), (UA), (UB), (UC), (UD), (UE), (UF), (UG), (UH), (UI), (UJ), (UK), (UL), (UM), (UN), (UO), (UP), (UQ), (UR), (US), (UT), (UU), (UV), (UW), (UX), (UY), (UZ), (VA), (VB), (VC), (VD), (VE), (VF), (VG), (VH), (VI), (VJ), (VK), (VL), (VM), (VN), (VO), (VP), (VQ), (VR), (VS), (VT), (VU), (VV), (VW), (VX), (VY), (VZ), (WA), (WB), (WC), (WD), (WE), (WF), (WG), (WH), (WI), (WJ), (WK), (WL), (WM), (WN), (WO), (WP), (WQ), (WR), (WS), (WT), (WU), (WV), (WW), (WX), (WY), (WZ), (XA), (XB), (XC), (XD), (XE), (XF), (XG), (XH), (XI), (XJ), (XK), (XL), (XM), (XN), (XO), (XP), (XQ), (XR), (XS), (XT), (XU), (XV), (XW), (XZ), (YA), (YB), (YC), (YD), (YE), (YF), (YG), (YH), (YI), (YJ), (YK), (YL), (YM), (YN), (YO), (YP), (YQ), (YR), (YS), (YT), (YU), (YV), (YW), (YZ), (ZA), (ZB), (ZC), (ZD), (ZE), (ZF), (ZG), (ZH), (ZI), (ZJ), (ZK), (ZL), (ZM), (ZN), (ZO), (ZP), (ZQ), (ZR), (ZS), (ZT), (ZU), (ZV), (ZW), (ZX), (ZY), (ZZ) </small>		
Nº Parcela				s/m ² RT	Código de suelo*	SUPERFICIE VERANO 2011			SUPERFICIE OTRO 2011 C. DE CULTIVO			RENDIMIENTOS		OBSERVACIONES**																																																																																																																																																																																																																																														
	CULTIVO O USO DEL SUELO	GRUPO	CÓDIGO			HA	HA	RTG	ME-TODO																																																																																																																																																																																																																																																			
1																																																																																																																																																																																																																																																												
2																																																																																																																																																																																																																																																												
3																																																																																																																																																																																																																																																												
4																																																																																																																																																																																																																																																												
5																																																																																																																																																																																																																																																												
6																																																																																																																																																																																																																																																												
7																																																																																																																																																																																																																																																												
8																																																																																																																																																																																																																																																												
9																																																																																																																																																																																																																																																												
10																																																																																																																																																																																																																																																												
11																																																																																																																																																																																																																																																												
12																																																																																																																																																																																																																																																												
13																																																																																																																																																																																																																																																												
14																																																																																																																																																																																																																																																												
15																																																																																																																																																																																																																																																												
16																																																																																																																																																																																																																																																												
17																																																																																																																																																																																																																																																												
18																																																																																																																																																																																																																																																												
19																																																																																																																																																																																																																																																												
20																																																																																																																																																																																																																																																												
21																																																																																																																																																																																																																																																												

1.6.1.- Cálculo de los Resultados de Superficies

Como ya se mencionó con anterioridad, para mejorar la precisión del proceso estadístico, se ha diseñado un sistema de estratificación, que básicamente consiste en clasificar las celdillas de cada provincia en función de su intensidad de cultivo de acuerdo con la información aportada por el Sistema de Información de Parcelas Agrícolas (SIGPAC) y el Mapa Corine Land Cover. De esta forma, se establecen cuatro estratos por provincia y se calcula la superficie geográfica de cada uno de ellos:

- Estrato en el que no se ha detectado ninguna superficie de cultivo.
- Estrato con muy poco cultivo o cultivos permanentes en secano.
- Estrato de agricultura extensiva. Predominio de cultivos de secano.
- Estrato de agricultura intensiva. Predominio de cultivos de regadío e invernadero

Figura 7
Resultado de la estratificación en la provincia de Zaragoza

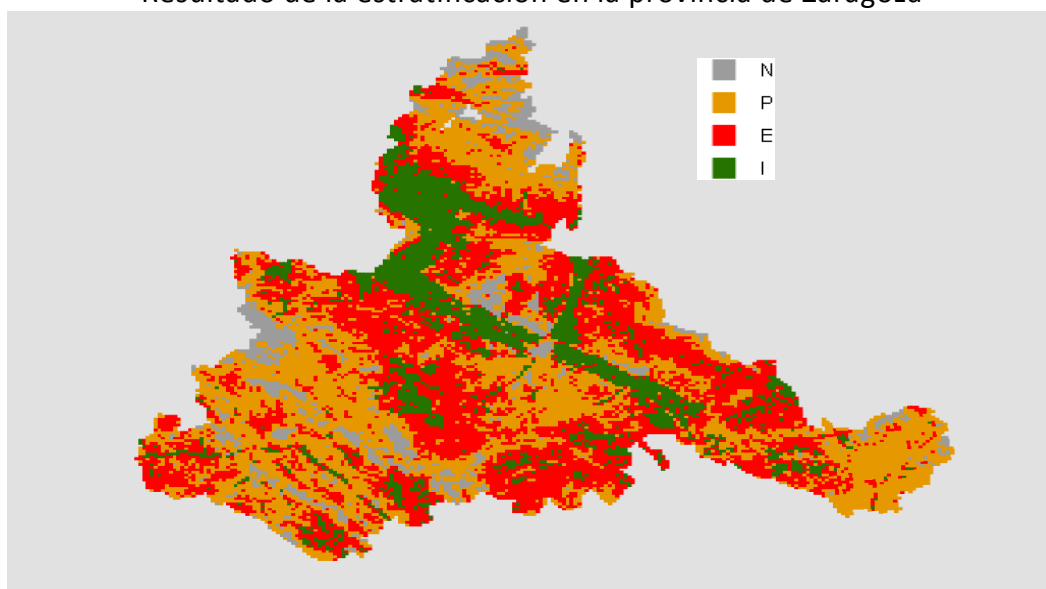

La extrapolación de los resultados se ha realizado utilizando la fórmula:

$$\hat{A} = \sum_{h=1}^l \left(\frac{G_h}{100 \times n_h} \sum_{i=1}^{n_h} P_{hi} \right)$$

Donde \hat{A} es la estimación de la superficie total ocupada por un cultivo en el área objeto de investigación, G_h es la superficie geográfica del estrato h y n_h es el número de segmentos de la muestra que caen en el estrato h y P_{hi} es el porcentaje que el cultivo en cuestión ocupa en el segmento i del estrato h .

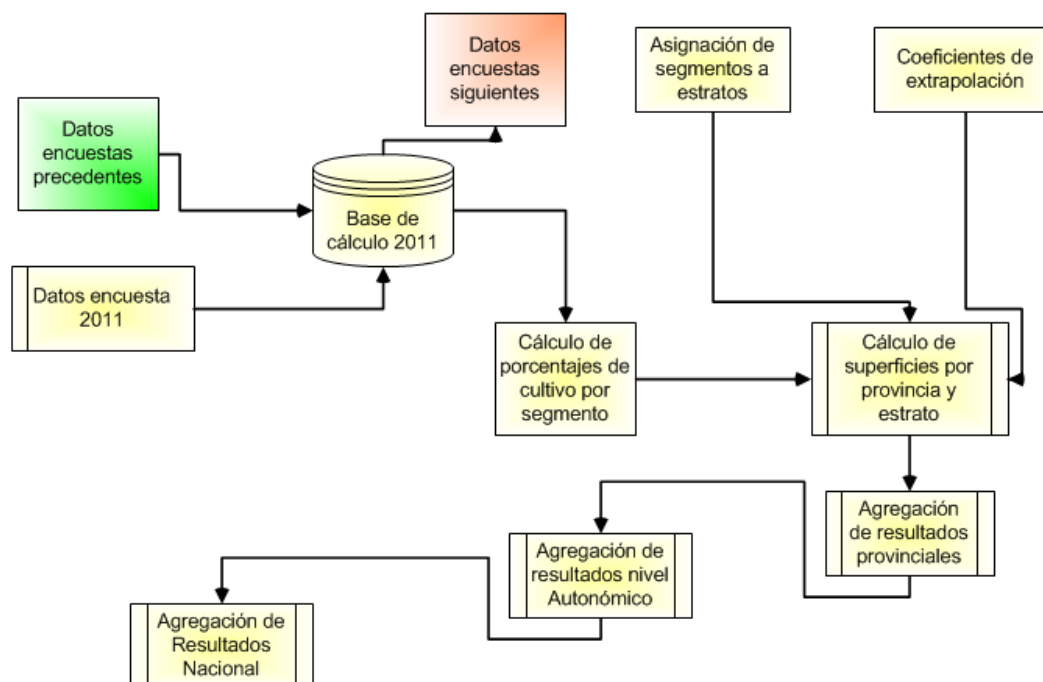

1.6.2.- Cálculo de Coeficientes de Variación.

El coeficiente de variación se estima como el de un muestreo estratificado por conglomerados adecuado al diseño muestral sistemático de esta encuesta (Cochran 1977) como el de una muestra por conglomerados. Para evitar los sesgos inherentes a la inestabilidad de los errores típicos del estimador por conglomerados, se ha permutado el orden de las posiciones extraídas de cada bloque y se han efectuado 1.000 repeticiones del cálculo del coeficiente de variación. La estimación final se obtiene como media aritmética de las mismas (Gallego 1993).

1.6.3.- Cálculo de Rendimientos.

La encuesta de rendimientos se realiza sobre una parte de la muestra calculada para la determinación de superficies, o en la totalidad de la misma en el caso de la submuestra investigada por ellas. Para ello, se aforan las parcelas de los cultivos objeto de investigación por cualquiera de los métodos admitidos.

Los rendimientos medios se han calculado, también teniendo en cuenta la estratificación, ponderando los resultados de rendimiento obtenidos en cada nivel geográfico con la superficie calculada en cada uno de los correspondientes niveles de la encuesta sobre superficies, de acuerdo con el siguiente esquema:

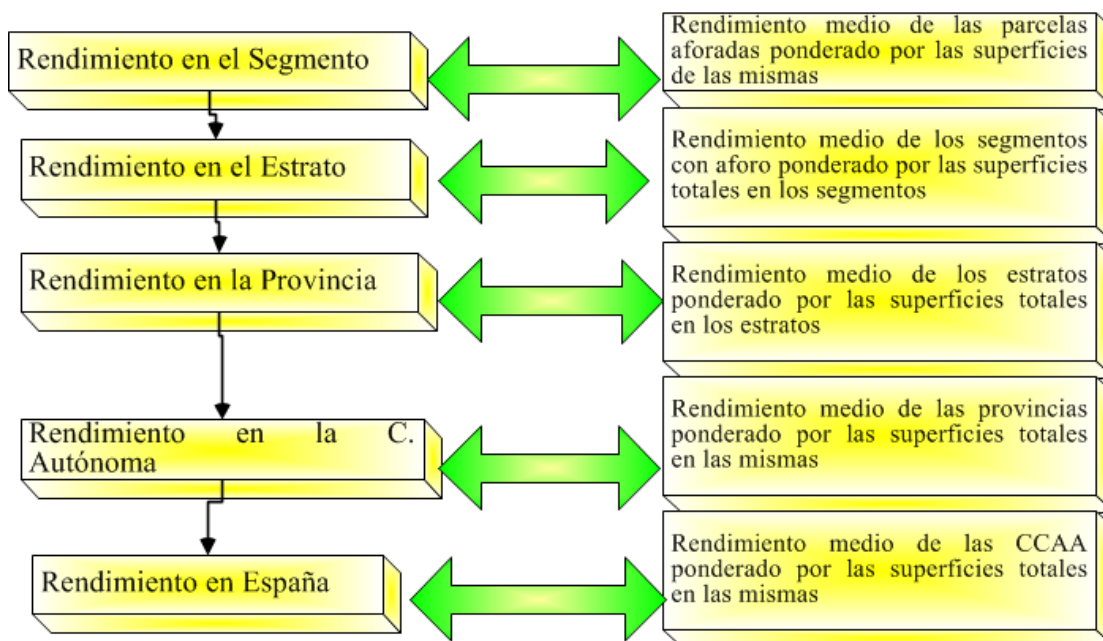

Por lo demás, el tratamiento que se le viene dando a esta información es el mismo desde la Encuesta de 1994. Véase Boletín Monográfico correspondiente publicado en marzo de 1995.

La investigación especial sobre plantaciones de árboles frutales se realiza dentro del plan de trabajo anual de la Encuesta de Superficies y Rendimientos de cultivos. En la página Web del MAGRAMA se ha publicado la actualización correspondiente al año 2007 con los resultados detallados de esta operación. (<http://www.magrama.gob.es/es/estadistica/temas/estadisticas-agrarias/agricultura/encuestas-plantaciones-arboles-frutales/>)

1.7. - Adaptación de la Metodología para determinadas Comunidades Autónomas

La Comunidad Autónoma del País Vasco realiza la totalidad de los trabajos de Campo en el ámbito de su territorio. Se han realizado distintas modificaciones de la metodología general con el fin de conseguir una mejor adaptación a las peculiaridades agrícolas que se dan en esa región.

La Comunidad Autónoma de Galicia a través de la Sociedad para el Desarrollo Comarcal ha realizado también una adaptación de la Metodología General y ha realizado un fuerte incremento de la muestra que ha investigado en campo, dentro de su ámbito territorial.

1.8. - Tamaño de la muestra investigada

En las **Tablas** nº **1** y **2**, que figuran a continuación, se presenta la distribución efectiva de la muestra de segmentos para la investigación de superficies y rendimientos

en la Encuesta del año 2011, tanto para la Submuestra del 3% como para la de refuerzo en las zonas que presentan cultivos más intensivos para el conjunto de ambas.

Pueden darse los siguientes casos:

- Segmentos visitados en campo ya sea por el MAGRAMA, cuando corresponden a la muestra básica del 3%, o por la Comunidad Autónoma del País Vasco, en su ámbito territorial.
- Segmentos visitados en campo por las CCAA o en algunos casos también por el MAGRAMA correspondientes al refuerzo de muestra de zonas intensivas.
- Segmentos sin cultivo o con poco cultivo, cuyos datos se toman del año en que fueran visitados por última vez.
- Segmentos sin cultivo, cuyos datos se estiman en gabinete por fotointerpretación, por su difícil acceso, en una serie de provincias que de forma rotatoria se investigan en campo de forma exhaustiva.

1.9. – Colaboraciones

En la presente edición de la encuesta han intervenido los siguientes organismos y empresas:

- La Unidad Estadística del MAGRAMA, coordinando la realización total del trabajo.
- Los Servicios de Estadística Agraria de las Comunidades Autónomas, desarrollando los trabajos de campo correspondientes a la investigación especial, en algunos casos, y colaborando de forma general en la validación de los resultados obtenidos en el ámbito de sus respectivos territorios.
- Los Servicios de Estadística Agraria del Gobierno Vasco, desarrollando la totalidad del trabajo de campo dentro de su Comunidad.
- La Sociedad de Desarrollo Comarcal de Galicia, cuyo modelo de estratificación ha sido adoptado en el ámbito de esa Comunidad y ha facilitado los datos del trabajo de campo en otras posiciones distintas de las del 3% que realiza el MAGRAMA para la C.A de Galicia.
- La empresa AGROSEGURO S.A., realizando el resto del trabajo de campo y la elaboración de resultados, en virtud de contrato suscrito con el MAGRAMA, mediante el correspondiente concurso público.
- Las Áreas o Dependencias de Agricultura de las Delegaciones o Subdelegaciones de Gobierno efectuando tareas de inspección de trabajo de campo.
- El FEGA del MAGRAMA, autorizando el uso de las ortofotos del SIGPAC para la actualización del material fotográfico y de los datos de parcelas del SIGPAC para los procesos de estratificación.

1.10 Referencias Bibliográficas.

- Cochran, W. (1997) Sampling Techniques. Wiley New York
- Gallego F.J. (1993) Explotación de una estratificación detallada y otras alternativas para la mejora de la precisión en la estimación de Superficies de Cultivo en Castilla y León. Proyecto MARS. Instituto de Aplicaciones de la Teledetección de la CE. CCR ISPRA

Tabla 1

Muestra de segmentos en la Encuesta sobre Superficies

Provincias y CC.AA	ENCUESTA (3%)				Investigación adicional			TOTAL
	Campo	Datos años anteriores	Fotointerpretación	Total	Campo	Datos años anteriores	Total	
Coruña (la)	113	118	113	231				231
Lugo	111	188	111	299				299
Ourense	48	167	48	215				215
Pontevedra	59	77	59	136				136
GALICIA (*)	331	550	331	881				881
P. DE ASTURIAS	111	203	152	314	41		41	355
CANTABRIA	96		96	158	17		17	175
Álava					72		72	72
Guipúzcoa					59		59	59
Vizcaya					56		56	56
PAIS VASCO					187		187	187
NAVARRA	128	180	178	308	50		50	358
LA RIOJA	63	97	79	160	81		81	241
Huesca	309		395	468	173		173	641
Teruel	150	291	168	441	47		47	488
Zaragoza	480		563	520	156		156	676
ARAGON	939	291	1.126	1.429	376		376	1.805
Barcelona	61	171	67	232	11		11	243
Girona	56	124	73	180	33		33	213
Lleida	144	221	198	365	111		111	476
Tarragona	89	102	109	191	41		41	232
CATALUÑA	350	618	447	968	196		196	1.164
BALEARES	80	80	80	160	68		68	228
Ávila	59	180	62	239	21		21	260
Burgos	167	267	185	434	55		55	489
León	113	359	161	472	65		65	537
Palencia	147	91	176	238	61		61	299
Salamanca	108	264	128	372	45		45	417
Segovia	87	122	103	209	35		35	244
Soria	97	205	102	302	17		17	319
Valladolid	176	67	237	243	99		99	342
Zamora	150	165	173	315	60		60	375
CASTILLA Y LEON	1.104	1.720	1.327	2.824	458		458	3.282
MADRID	67	169	67	236	161		161	397
Albacete	234	209	234	443	75		75	518
Ciudad Real	327	264	327	591	48		48	639
Cuenca	265	246	265	511	51		51	562
Guadalajara	131	242	131	373	13		13	386
Toledo	289	171	289	460	65		65	525
CASTILLA LA MANCHA	1.246	1.132	1.246	2.378	252		252	2.630
Alicante	86	91	86	177	60		60	237
Castellón	63	140	63	203	50		50	253
Valencia	266		266	327	151		151	478
C. VALENCIANA	415	231	415	707	261		261	968
R. DE MURCIA	302		364	338	215		215	553
Badajoz	292	351	379	643	87		87	730
Cáceres	522		579	602	57		57	659
EXTREMADURA	814	351	958	1.245	144		144	1.389
Almería	70	216	89	286	36	19	55	341
Cádiz	89	148	105	237	54	10	64	301
Córdoba	230	193	244	423	93	13	106	529
Granada	177	212	199	389	82	8	90	479
Huelva	59	255	74	314	31	4	35	349
Jaén	220	192	234	412	79	5	84	496
Málaga	102	132	118	234	48	10	58	292
Sevilla	260	182	325	442	183	11	194	636
ANDALUCIA	1.207	1.530	1.388	2.737	606	80	686	3.423
Palmas (las)	65		65	119	20		20	139
Sta.C.Tenerife	56		56	97	28		28	125
CANARIAS	121		121	216	48		48	264
TOTAL ESPAÑA	7.374	7.152	8.375	14.979	3161	80	3241	18.220

(*) En la Comunidad de Galicia se ha contado con 3.256 segmentos adicionales para la realización de las estimaciones, aportados por dicha Comunidad Autónoma dentro del convenio de colaboración establecido.

Tabla 2

Muestra de segmentos en la Encuesta sobre Rendimientos

Provincias y CC.AA	Encuesta (3%)	Investigación Especial	Total
Coruña (la)	43		43
Lugo	39		39
Orense	13		13
Pontevedra	20		20
GALICIA	115		115
P. DE ASTURIAS	35		35
CANTABRIA	55	17	72
Álava	51	21	72
Guipúzcoa	13	46	59
Vizcaya	14	42	56
PAIS VASCO	78	109	187
NAVARRA	51		51
LA RIOJA	23	65	88
Huesca	156	87	243
Teruel	60	29	89
Zaragoza	159	73	232
ARAGON	375	189	564
Barcelona	29	5	34
Gerona	25	16	41
Lérida	56	57	113
Tarragona	38	21	59
CATALUÑA	148	99	247
BALEARES	35	68	103
Ávila	24	18	42
Burgos	81	37	118
León	44	17	61
Palencia	55	32	87
Salamanca	48	25	73
Segovia	32	19	51
Soria	47	12	59
Valladolid	72	38	110
Zamora	57	37	94
CASTILLA Y LEON	460	235	695
MADRID	36	161	197
Albacete	87	75	162
Ciudad Real	115	48	163
Cuenca	98	51	149
Guadalajara	59	13	72
Toledo	110	65	175
CASTILLA LA MANCHA	469	252	721
Alicante	35	60	95
Castellón	33	50	83
Valencia	111	151	262
C. VALENCIANA	179	261	440
R. DE MURCIA	108	153	261
Badajoz	112		112
Cáceres	195		195
EXTREMADURA	307		307
Almería	31	17	48
Cádiz	43	38	81
Córdoba	81	79	160
Granada	71	60	131
Huelva	29	16	45
Jaén	86	65	151
Málaga	36	32	68
Sevilla	100	118	218
ANDALUCIA	477	425	902
Palmas (las)	37	20	57
Sta.C Tenerife	33	28	61
CANARIAS	70	48	118
TOTAL ESPAÑA	3.021	2.082	5.103

2. - DESARROLLO DE LA ENCUESTA

2.1. - Renovación del material fotográfico.

En el año 2011 se ha generado el material fotográfico a partir de las imágenes de ortofoto aérea actualizadas a 1 de Enero de 2011 procediendo a la impresión del necesario para toda la muestra visitada en campo. Se han renovado las imágenes correspondientes a Madrid, R. de Murcia, C. Valenciana y zonas de Andalucía, Galicia, Cataluña, Baleares, Castilla y León y Navarra

En la **Figura 8** se ofrece una representación gráfica de los segmentos en los que se ha procedido durante el año 2010 a la creación de su material fotográfico.

Figura 8
Material Fotográfico Renovado Durante 2011



2.2. - Cursos de formación de encuestadores.

Al igual que en años anteriores, se han impartido cursos de formación en diversos lugares de nuestra geografía, con el fin de explicar con detenimiento la tarea a realizar por los encuestadores y clarificar los puntos novedosos y aquellos que pudieran resultar más confusos.

En relación con la Encuesta general del 3%, los cursos fueron impartidos por técnicos del MAGRAMA y de la empresa AGROSEGURO, adjudicataria del trabajo, con asistencia de la práctica totalidad de los técnicos de la empresa responsables de realizar el trabajo de campo. A los mismos, asistieron también técnicos de las CC.AA. y de las Áreas y/o Dependencias de Agricultura de las Delegaciones y/o Subdelegaciones de Gobierno así como los responsables del

Marco de Áreas de la Subdirección General de Estadísticas del MAGRAMA. La distribución geográfica se realizó atendiendo a la homogeneidad agronómica de las zonas a investigar por los técnicos asistentes:

Tabla 3 Cursillos de Formación Distribución Geográfica



Por parte de algunas de las CCAA responsables de la ejecución de la muestra en zonas de cultivo intensivo, se efectuaron también sesiones de formación de los técnicos encargados del trabajo de campo, no solamente antes de iniciarse el trabajo sino también a lo largo de su realización cuando fue necesario. En otros casos las sesiones de formación fueron comunes para ambos equipos.

2.3. - Trabajos de campo

Las operaciones realizadas en campo por los encuestadores en la “Encuesta de Superficies”, y que aparecen detalladas en el “Manual de Trabajo de Campo”, cuentan con las siguientes fases:

- Localización de los segmentos.
- Deslinde de parcelas; en caso de disponer de información de campo del año anterior, se utilizan parcelarios preimpresos con las parcelas con cubierta del suelo de carácter permanente: cultivos leñosos, prados y pastizales permanentes y otras tierras.
- Numeración de parcelas en el parcelario.
- Identificación de cultivos o cubiertas del suelo, y consignación del nombre y código en el cuestionario. Tipificación de Regadíos e Invernaderos.

Como regla general, se han analizado la totalidad de las 49 Ha de cada segmento, con excepción de los segmentos de las C. Autónomas de Galicia, Islas Baleares e Islas Canarias. En la primera de ellas, por el acusado minifundio observado en algunos segmentos, ha sido necesaria la reducción de la superficie a investigar a la mitad, 25 ha. En Canarias, como resultado de la estratificación se estableció como tamaño idóneo del segmento a investigar 25 ha. También se han producido excepciones a esta regla general en las Comunidades Autónomas de La Rioja, Castilla y León y Andalucía, para aquellos segmentos investigados a 49 ha que en años anteriores hubieran superado las 100 parcelas.

En el año 2008 se consolidó la investigación del mantenimiento del suelo en los cultivos leñosos y barbechos. Con esta investigación se pretende colaborar en la estimación del ciclo del CO₂ y de los procesos erosivos ofreciendo datos objetivos y referenciados geográficamente sobre la aplicación de técnicas de no laboreo y mantenimiento de cubiertas vegetales en los suelos cultivados y una estimación de su implantación. Los resultados de esta investigación se presentan en el punto 3.11.

En la “Encuesta de Rendimientos”, las operaciones que han de llevar a cabo los encuestadores consisten en:

- Aforo en campo de las parcelas de cultivo mediante estimación de experto u otros métodos.
- Consignación de datos en el cuestionario.
- Revisión de la distribución de superficies de cultivos si se trata de una segunda visita, ya que entre las dos visitas puede haberse modificado la ocupación de algunas parcelas.

Los posibles métodos que se utilizan para el aforo de los cultivos son los siguientes:

- a) Estimación ocular
- b) Datos facilitados por el agricultor
- c) Determinación del rendimiento con cosechadora
- d) Conteo de espigas y granos
- e) Conteo y pesada de espigas
- f) Pesada de espigas
- g) Conteo y pesada de frutos; conteo de árboles
- h) Determinación por sector
- i) Otros métodos

La **Tabla nº 4** recoge un resumen por Comunidades Autónomas del número de aforos realizados según el método de estimación empleado, del que se deduce que el más utilizado es el de estimación ocular y, cuando ésta no ha sido posible, se ha optado mayoritariamente por preguntar al agricultor.

Tabla 4
Número de aforos según método de estimación utilizado

COMUNIDAD AUTONOMA	MÉTODO UTILIZADO									
	a	b	c	d	e	f	g	h	i	TOTAL
GALICIA	1.298	26	0	21	0	1	6	0	34	1.386
P. ASTURIAS	276	0	0	0	0	0	0	0	0	276
CANTABRIA	281	12	0	0	0	0	0	0	0	293
PAIS VASCO	530	1	0	0	0	0	0	0	0	531
NAVARRA	656	44	0	98	3	2	0	0	1	804
LA RIOJA	1.223	1.021	148	84	0	47	15	0	0	2.538
ARAGÓN	4.342	64	0	346	4	51	2	0	0	4.809
CATALUÑA	1.478	52	0	201	21	59	42	0	3	1.856
BALEARES	593	13	0	0	0	0	0	0	1	607
CASTILLA LEÓN	6.928	257	8	452	183	63	0	4	1	7.896
MADRID	375	10	0	5	229	4	0	0	44	667
CASTILLA LA MANCHA	4.069	162	4	40	81	105	0	0	7	4.468
VALENCIA	4.733	176	1	11	1	0	22	16	6	4.966
MURCIA	2.412	345	1	9	3	2	6	0	0	2.778
EXTREMADURA	1.141	74	0	0	2	0	0	0	0	1.217
ANDALUCIA	6.494	1.131	12	22	9	11	3	138	90	7.910
CANARIAS	902	53	1	0	0	0	8	0	5	969
TOTAL	37.731	3.441	175	1.289	536	345	104	158	192	43.971
% S TOTAL	85,8	7,8	0,4	2,9	1,2	0,8	0,2	0,4	0,4	100,0

En la encuesta sobre plantaciones de árboles frutales se ha recogido información adicional sobre la densidad, edad, forma de conducción y distribución varietal de las plantaciones de una serie de especies arbóreas frutales cuando se localizaban parcelas ocupadas por las mismas.

2.4. - Control e inspección del trabajo de campo

Durante la ejecución del trabajo de campo, se ha llevado a cabo un control exhaustivo del cumplimiento del calendario fijado, así como de la calidad de los documentos, y se ha procedido al cruce de los datos reflejados en los cuestionarios con la información proporcionada en los parcelarios para comprobar la inexistencia de errores.

Las Áreas y/o Dependencias de Agricultura han efectuado la inspección de la Encuesta del 3% en cinco segmentos por provincia elegidos al azar. La Comunidad Autónoma del País Vasco ha realizado la inspección completa dentro de su ámbito territorial y las restantes CCAA han efectuado una inspección de los segmentos que han investigado.

La empresa Agroseguro SA ha implementado dentro de sus procesos de control de calidad una inspección similar sobre un conjunto de unos 100 segmentos y sus resultados se incluyen en la tabla 5.

En las inspecciones se ha tratado de evitar repeticiones de comarca o de encuestador, procurando que los segmentos cuenten con la mayor diversidad y superficie posible de cultivo.

En la **Tabla nº 5** se muestran los resultados de la inspección de la Encuesta del 3%, obtenidos al comparar los datos de inspección con los datos originales de los segmentos. Estos resultados se refieren a:

- Porcentajes de puntos con clasificación coincidente, es decir, aquellos segmentos para los que la *clasificación* realizada por la Inspección Provincial *coincide exactamente* con la indicada por el experto.
- Porcentaje de puntos con diferencias en la clasificación debidas a *siembras tardías*, es decir, por haberse llevado a cabo siembras en el intervalo transcurrido entre la visita del experto y de la Inspección Provincial (por ejemplo un cereal de invierno al que le sigue el barbecho).
- Porcentaje de puntos con diferencias en la clasificación debidas a *diferencias de criterios entre los técnicos* en las tierras de no cultivo (barbechos, posíos, baldíos, pastizales, eriales, etc.), o por *la variación estacional del estado vegetativo* de las distintas especies (un pastizal en primavera puede parecer un erial en verano).
- Porcentaje de puntos con diferencias en la clasificación debidas a *errores en la identificación de cultivos agrícolas*. Este porcentaje es el que más afecta a los resultados de la encuesta.

Tabla 5
Resumen de la inspección del trabajo de campo

COMUNIDADES AUTONOMAS	Nº de segmentos revisados	DIFERENCIAS DE CLASIFICACION DE SUPERFICIES (%)			
		Coincidente (A)	Siembras tardías (B)	No cultivos (C)	Mal clasificada (D)
GALICIA	15	100,00	0,00	0,00	0,00
ASTURIAS	-	-	-	-	-
CANTABRIA	5	99,39	-	0,51	0,10
NAVARRA	12	99,81	0,00	0,00	0,20
LA RIOJA	3	99,82	-	-	0,18
ARAGON	21	93,76	0,91	0,91	4,43
CATALUÑA	22	94,81	0,88	1,45	2,87
BALEARES	5	96,90	-	-	3,10
CASTILLA LEON	79	97,39	0,05	1,58	0,97
MADRID	4	99,94	-	-	0,07
CASTILLA MANCHA	55	93,30	4,77	0,51	1,43
C. VALENCIANA	37	93,81	0,44	2,83	2,92
MURCIA	7	99,80	-	-	0,20
EXTREMADURA	14	99,43	0,13	0,19	0,26
ANDALUCIA	43	90,97	0,66	2,14	6,24
CANARIAS	5	93,68	0,41	4,18	1,73
TOTAL	327	98,53	0,52	0,76	0,19

2.5. - Tratamiento de la información

La mayor parte de la información ha sido capturada con una aplicación informática diseñada al efecto por Agroseguro SA bien directamente en campo o por el encuestador en gabinete y ha sido remitida por vía telemática formándose una base de datos centralizada contando esta de componentes gráficos, parcelas, y alfanuméricos.

Asimismo cabe destacar las labores de integración de la información obtenida en los trabajos de campo de años anteriores y la homogeneización de los trabajos de campo realizados por AGROSEGURO y por los Servicios Estadísticos de las Comunidades Autónomas.

El **Gráfico 3** presenta el calendario de las visitas realizadas en campo para la obtención de información de superficies y la fecha de recepción e inicio de los trabajos de gabinete, de todos aquellos segmentos investigados en campo en la encuesta de 2011.

En el caso de las asociaciones de cultivo y de los huertos familiares se ha estimado, en campo, una distribución porcentual de la superficie atribuible a cada uno de los cultivos integrantes de las mismas. Para el correcto tratamiento de esta información se utiliza un sistema relacional de bases de datos (S.R.B.D.) en el que se realiza la carga de todos los datos alfanuméricos de la Encuesta.

El total de parcelas tratadas ha superado las 600.000, lo que da una idea del grado de complejidad que ha adquirido el manejo de la información de la Encuesta.

En cuanto a la Encuesta de Rendimientos, cabe destacar que el número total de parcelas tratadas es de aproximadamente 50.000

La progresiva implantación de la toma de datos con ayuda de herramientas informáticas tiene como consecuencia una disminución generalizada de los tiempos desde la toma de datos hasta su proceso en gabinete lo que se puede observar en el **Gráfico nº 3**. Además se han comenzado a utilizar intensivamente receptores GPS con el fin de mejorar la calidad del proceso de toma de datos.

Gráfico 3
Calendario de visitas realizadas a campo y proceso en gabinete

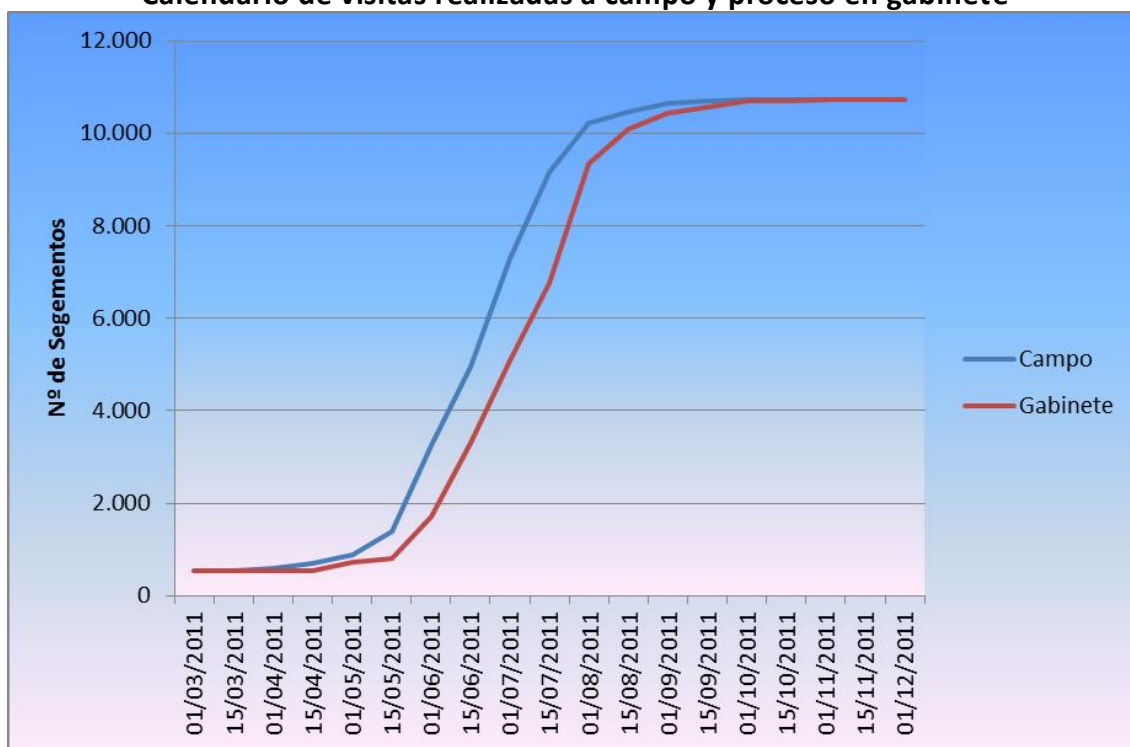

3. - RESULTADOS

Como se ha indicado anteriormente, los resultados proceden de la integración de datos de la muestra general del 3% y de la investigación especial, que efectúan el MAGRAMA y las CCAA respectivamente.

En la **Tabla nº 6** se recoge la evolución de los principales cultivos desde 2005 con desglose Autonómico.

TABLA 6
ENCUESTA SOBRE SUPERFICIES DE CULTIVOS, PRINCIPALES RESULTADOS

Comunidad Autónoma Y Cultivos	Campaña							Histórico
	2005	2006	2007	2008	2009	2010	2011	
CASTILLA Y LEON								
Trigo	687.771	584.965	602.248	724.731	557.321	696.562	747.601	
Cebada	1.331.094	1.275.034	1.260.465	1.360.265	1.145.836	1.029.296	982.874	
Avena	101.594	93.852	91.871	105.469	113.197	98.631	93.877	
Centeno	64.049	68.449	68.104	76.114	90.892	84.779	106.433	
Maiz	135.109	122.738	127.946	117.386	114.701	106.581	114.370	
Patata	23.900	21.724	23.222	21.473	24.682	22.493	21.708	
Remolacha azucarera	61.523	45.291	45.744	38.734	35.157	29.894	36.381	
Girasol	123.847	161.289	177.973	193.280	263.749	222.108	276.474	
Alfalfa	67.423	72.191	77.143	72.507	78.628	90.072	90.891	
Barbecho	574.467	732.077	729.497	569.278	787.035	793.210	700.134	
Viñedo	74.861	75.810	72.197	68.377	67.595	66.849	65.837	
Olivar	4.884	5.178	6.085	6.339	6.901	6.834	6.440	
MADRID								
Trigo	18.873	14.757	13.347	20.845	17.914	14.402	17.624	
Cebada	48.171	35.482	50.822	54.329	49.646	49.962	50.018	
Avena	2.561	4.471	4.327	3.369	4.734	4.176	4.887	
Centeno	357	1.397	507	939	2.356	1.865	2.282	
Maiz	11.743	10.183	3.313	5.807	6.396	6.919	6.130	
Patata	343	207	442	284	273	270	106	
Remolacha azucarera								
Girasol	14	451	334	1.035		607	389	
Alfalfa	272	158	386	1.220	1.478	1.504	2.159	
Barbecho	52.338	77.145	82.669	65.989	78.295	78.877	72.146	
Viñedo	13.829	13.694	13.174	12.993	12.588	12.521	12.042	
Olivar	26.977	26.940	28.224	28.048	28.163	28.039	28.034	
CASTILLA LA MANCHA								
Trigo	284.399	236.894	214.942	209.486	223.514	250.079	283.388	
Cebada	980.080	950.764	996.456	1.064.383	911.178	880.994	851.771	
Avena	128.864	132.733	135.531	140.603	128.618	106.342	133.945	
Centeno	10.336	17.243	13.416	11.538	16.071	21.618	29.096	
Maiz	44.072	36.104	30.897	32.663	29.389	28.497	30.240	
Patata	2.286	3.796	2.008	3.317	2.188	2.598	2.533	
Remolacha azucarera	4.398	360	22					
Girasol	163.239	189.388	170.260	197.467	196.047	177.036	194.851	
Alfalfa	16.279	16.541	14.861	14.490	15.390	12.424	12.285	
Barbecho	844.997	1.092.291	982.380	869.040	1.031.123	1.014.344	921.248	
Viñedo	564.739	558.313	582.309	580.080	542.951	506.228	473.050	
Olivar	384.626	389.565	397.173	402.935	408.523	405.883	406.211	
ANDALUCIA								
Trigo	625.483	576.295	483.968	547.373	464.737	455.835	364.988	
Cebada	110.631	145.296	134.195	155.634	132.148	124.074	119.798	
Avena	48.502	56.432	55.508	51.969	66.872	70.790	75.448	
Centeno	522	41	36	222	539	416	1.550	
Maiz	35.866	23.007	20.692	23.019	21.951	22.801	31.209	
Patata	11.789	8.359	10.362	13.024	11.755	7.047	6.947	
Remolacha azucarera	38.873	35.492	28.054	14.818	14.946	11.027	9.657	
Girasol	192.529	240.293	244.738	298.250	361.189	285.925	394.594	
Alfalfa	11.190	12.308	8.777	8.602	8.602	9.848	11.359	
Barbecho	368.097	367.081	344.072	279.852	340.650	373.729	315.601	
Viñedo	43.312	41.929	38.246	37.472	35.831	33.366	30.542	
Olivar	1.487.056	1.499.911	1.515.320	1.539.620	1.545.813	1.549.663	1.552.733	
ARAGON								
Trigo	323.304	280.934	261.886	292.374	259.734	275.447	278.503	
Cebada	431.172	440.475	469.412	497.758	472.880	467.485	462.040	
Avena	19.795	25.120	27.660	24.442	38.219	26.701	25.508	
Centeno	3.649	9.025	11.609	14.045	17.795	13.758	15.031	
Maiz	59.399	56.066	57.395	59.557	61.778	54.434	67.687	
Patata	535	485	538	436	474	501	263	
Remolacha azucarera					5			
Girasol	6.896	5.544	9.490	11.147	14.915	10.468	14.716	
Alfalfa	108.881	104.838	93.203	81.838	82.240	100.467	99.035	
Barbecho	465.607	525.084	529.483	488.812	502.176	464.142	441.750	
Viñedo	44.674	44.922	47.299	46.885	43.682	40.910	38.386	
Olivar	57.772	57.346	60.479	59.578	60.264	59.871	59.774	
EXTREMADURA								
Trigo	142.038	111.563	75.922	102.609	88.362	79.653	80.313	
Cebada	37.198	69.783	68.101	88.123	62.158	63.815	36.769	
Avena	62.570	91.175	57.090	88.745	67.199	61.021	62.150	
Centeno	2.404	2.963	649	885	313	174	2.342	
Maiz	64.970	62.765	62.933	67.480	51.988	46.026	61.034	
Patata	1.188	214	1.067	720	711	195	283	
Remolacha azucarera	236	168						
Girasol	13.311	10.698	15.011	14.998	19.483	8.052	23.748	
Alfalfa	3.363	4.448	4.413	3.887	4.001	3.702	3.056	
Barbecho	198.992	375.477	200.915	145.645	297.355	316.824	290.716	
Viñedo	89.489	87.227	90.188	88.188	87.087	86.034	84.148	
Olivar	237.010	242.536	255.310	261.250	263.657	264.934	267.182	

TABLA 6
ENCUESTA SOBRE SUPERFICIES DE CULTIVOS, PRINCIPALES RESULTADOS

Comunidad Autónoma Y Cultivos	Campaña							Histórico
	2005	2006	2007	2008	2009	2010	2011	
LA RIOJA								
Trigo	42.156	36.134	35.361	34.626	23.638	37.897	41.419	
Cebada	16.482	16.998	21.150	27.768	28.215	15.859	16.043	
Avena	245		42	43	36	184	224	
Centeno	175	119	94	10	46	524	264	
Maiz	145	164	146	444	502	148	313	
Patata	1.674	1.464	1.021	1.872	1.427	1.592	1.397	
Remolacha azucarera	1.431	1.465	1.044	658	929	1.540	1.185	
Girasol	300	866	1.254	628	1.723	541	1.118	
Alfalfa	979	1.015	958	958	759	809	796	
Barbecho	13.684	20.605	15.816	11.421	22.153	19.795	17.119	
Viñedo	45.178	45.488	48.696	49.672	49.165	47.056	47.866	
Olivar	3.649	3.961	2.894	3.411	3.633	3.810	3.782	
C. VALENCIANA								
Trigo	5.510	6.164	3.575	4.758	3.666	2.811	2.636	
Cebada	19.520	22.432	20.614	21.732	21.873	21.452	22.791	
Avena	4.550	5.007	6.442	2.310	4.040	2.892	3.643	
Centeno	43	8	109	30	11	46	198	
Maiz	166	16	88	214	248	675	562	
Patata	2.018	898	1.394	1.395	1.284	631	541	
Remolacha azucarera								
Girasol	202	523	145	829	127	625	1.333	
Alfalfa	2.402	3.345	2.388	2.218	2.390	2.959	3.047	
Barbecho	45.833	56.030	60.226	75.658	79.518	75.336	56.867	
Viñedo	86.527	86.847	86.834	84.796	84.167	80.728	75.267	
Olivar	96.119	94.355	91.701	92.240	93.329	94.666	94.535	
R. DE MURCIA								
Trigo	5.648	5.685	2.671	3.630	4.926	6.108	5.165	
Cebada	45.261	39.803	51.015	34.332	45.951	30.528	35.958	
Avena	8.751	12.077	12.204	10.776	12.021	18.537	17.557	
Centeno						867	612	
Maiz	14	4	13	255	109	158	36	
Patata	2.054	363	64	1.283	443	705	513	
Remolacha azucarera								
Girasol					7		75	
Alfalfa	403	461	346	295	371	485	485	
Barbecho	84.322	91.484	84.723	104.992	83.915	103.274	99.594	
Viñedo	45.560	44.561	41.752	41.289	38.035	34.044	31.315	
Olivar	23.431	23.968	27.434	27.786	28.024	28.266	29.324	
GALICIA								
Trigo	20.252	16.322	16.760	17.598	16.432	14.921	15.478	
Cebada	171	196	136	134	315	305	237	
Avena	219	160	161	285	370	97	67	
Centeno	6.158	8.545	6.176	6.581	7.337	5.248	4.926	
Maiz	24.108	19.974	17.758	15.906	17.273	16.293	16.390	
Patata	15.306	11.786	12.958	13.015	14.108	12.558	13.690	
Remolacha azucarera	0							
Girasol					63	24	32	
Alfalfa	47	23	90	117	91	99	53	
Barbecho	8.348	12.504	20.948	31.010	28.311	31.177	27.909	
Viñedo	28.004	25.470	25.232	26.102	26.647	26.287	26.532	
Olivar	9				4	3	3	
NAVARRA								
Trigo	78.245	67.234	61.559	74.668	65.754	80.594	82.027	
Cebada	120.584	114.932	102.175	107.235	100.649	90.340	91.111	
Avena	9.318	13.355	14.806	17.679	15.094	12.993	10.811	
Centeno		227						
Maiz	12.298	13.285	13.933	17.818	17.376	14.472	15.759	
Patata	136	219	221	208	188	176	148	
Remolacha azucarera			11				51	
Girasol	1.444	1.828	1.001	2.133	3.730	3.514	4.152	
Alfalfa	6.182	8.765	7.465	6.001	7.763	9.401	9.562	
Barbecho	62.539	57.667	62.104	39.171	55.325	52.344	50.295	
Viñedo	29.714	27.200	27.412	27.447	23.569	22.400	20.376	
Olivar	6.824	4.916	5.197	7.081	7.306	7.452	7.319	
BALEARES								
Trigo	3.327	2.335	3.283	2.978	2.607	2.804	3.402	
Cebada	18.551	16.278	21.212	19.221	14.752	13.307	15.964	
Avena	10.477	9.113	6.458	7.575	6.576	5.671	3.631	
Centeno	11	24						
Maiz	253	155	487	105	516	708	518	
Patata	610	304	803	655	583	721	668	
Remolacha azucarera								
Girasol			16	15				
Alfalfa	974	940	716	739	578	658	606	
Barbecho	16.892	33.369	24.485	21.851	26.079	26.946	28.715	
Viñedo	3.498	3.490	3.472	3.132	2.891	2.922	2.906	
Olivar	11.124	11.406	8.775	8.918	7.705	8.617	8.907	

TABLA 6
ENCUESTA SOBRE SUPERFICIES DE CULTIVOS, PRINCIPALES RESULTADOS

Comunidad Autónoma Y Cultivos	Campaña							Histórico
	2005	2006	2007	2008	2009	2010	2011	
CATALUÑA								
Trigo	84.908	75.460	89.813	90.186	83.138	85.670	100.357	
Cebada	208.211	208.161	187.277	203.209	194.314	199.989	168.162	
Avena	3.674	3.925	5.965	6.454	5.126	3.650	7.826	
Centeno	2	93	76	160		339	367	
Maiz	32.175	34.074	26.354	27.337	32.306	33.708	39.525	
Patata	1.008	1.040	1.146	888	554	781	746	
Remolacha azucarera								
Girasol	2.799	5.227	2.859	3.693	2.734	1.765	2.467	
Alfalfa	42.454	39.382	36.435	31.791	33.850	36.262	33.585	
Barbecho	48.898	57.271	49.051	42.035	50.030	46.783	46.316	
Viñedo	61.405	61.182	60.847	61.117	59.142	56.222	55.115	
Olivar	116.909	116.112	114.468	115.166	114.792	114.417	115.989	
CANARIAS								
Trigo	123	36	29	149	37	247	248	
Cebada	16	16	23	26	16	45	83	
Avena	28		3		2	13		
Centeno		11					28	
Maiz	369	264	220	332	454	69	225	
Patata	4.426	5.089	4.547	4.938	3.688	3.746	4.290	
Remolacha azucarera								
Girasol								
Alfalfa						2	42	
Barbecho	11.734	11.405	10.948	11.099	13.348	13.469	13.414	
Viñedo	7.096	7.554	7.922	8.709	8.488	8.415	8.116	
Olivar	8	8	8	8	8	16	27	
P. ASTURIAS								
Trigo	23		7	7		8	8	
Cebada	3							
Avena								
Centeno	8						12	
Maiz	284	202	223	119	167	184	209	
Patata	1.269	842	347	396	371	370	339	
Remolacha azucarera								
Girasol								
Alfalfa	54	88	14		5	6	8	
Barbecho	265	414	1.039	387	705	317	292	
Viñedo	21	6	6	4	4	12	12	
Olivar								
CANTABRIA								
Trigo	777	761	456	859	633	467	714	
Cebada	271	343	237	24	157		327	
Avena				87	118		12	
Centeno								
Maiz	727	175	229	143	75	22	42	
Patata	256	128	244	103	151	204	97	
Remolacha azucarera	33							
Girasol			59		71			
Alfalfa	155	181	164	160	151	162	121	
Barbecho	219	170	385	758	213	395	146	
Viñedo		39	15	15	19	19	14	
Olivar								
P.VASCO								
Trigo	26.946	29.660	23.076	29.646	20.519	27.956	25.904	
Cebada	12.937	12.752	18.070	13.111	17.260	15.367	14.780	
Avena	6.346	5.856	6.231	7.656	7.458	6.372	6.805	
Centeno			16					
Maiz	6		3	0	142	143	251	
Patata	2.231	2.711	2.591	1.084	3.032	2.382	1.750	
Remolacha azucarera	2.890	2.373	3.673	2.561	1.774	2.862	4.334	
Girasol	730	575	1.043	1.013	2.387	1.019	389	
Alfalfa	119	188	334	201	239	329	324	
Barbecho	7.489	5.606	5.185	4.406	5.376	2.959	4.648	
Viñedo	11.842	11.965	12.140	12.204	12.912	13.342	13.479	
Olivar	322	339	352	349	261	323	318	
TOTAL ESPAÑA								
Trigo	2.349.784	2.045.200	1.888.904	2.156.521	1.832.933	2.031.461	2.049.775	
Cebada	3.380.353	3.348.745	3.401.360	3.647.284	3.197.348	3.002.819	2.868.726	
Avena	407.495	453.277	424.298	467.462	469.682	418.071	446.392	
Centeno	87.714	108.144	100.792	110.523	135.359	129.633	163.140	
Maiz	421.704	379.174	362.632	368.587	355.373	331.838	384.499	
Patata	71.030	59.628	62.973	65.090	65.912	56.970	56.017	
Remolacha azucarera	109.385	85.148	78.550	56.771	52.810	45.323	51.607	
Girasol	505.311	616.682	624.183	724.488	866.224	711.685	914.337	
Alfalfa	261.176	264.874	247.694	225.025	236.535	269.191	267.414	
Barbecho	2.804.720	3.515.680	3.203.926	2.761.405	3.401.606	3.413.921	3.086.909	
Viñedo	1.149.749	1.135.699	1.157.743	1.148.484	1.094.774	1.037.356	985.005	
Olivar	2.456.719	2.476.540	2.513.419	2.552.727	2.568.383	2.572.793	2.580.577	

3.1.- Distribución general de la tierra por Comunidad Autónoma y para el conjunto de España, incluyendo coeficientes de variación de las estimaciones.

Se incluyen diecisiete cuadros sobre la superficie total de cultivos y aprovechamientos del suelo, uno por cada Comunidad Autónoma objeto de estudio de la encuesta, más otro para el total de España.

La agrupación de los diferentes cultivos se ha efectuado conservando los grupos empleados en la estadística española (cereales, leguminosas, tubérculos, etc.); a partir de esta agrupación se pasa fácilmente a los grandes grupos empleados por los servicios estadísticos de la U.E.

Se incluyen los coeficientes de variación, expresados en términos porcentuales, a continuación de las superficies de los cultivos.

Debido a las peculiaridades de la metodología aplicada en la Comunidad Autónoma del País Vasco no se expresan los Coeficientes de Variación, ya que no resultan comparables con los del resto de las Comunidades.

3.1.1. ESPAÑA Distribución General de la Tierra (ha.)

CULTIVO	Superf. (ha)	C. Var. (%)
TD TRIGO DURO	456 400	3.39
TB TRIGO BLANDO Y SEMIDURO	1 593 375	1.62
C2 CEBADA DE 2 CARRERAS	2 532 111	1.34
C6 CEBADA DE 6 CARRERAS	336 615	3.53
AV AVENA	446 392	3.23
CN CENTENO	163 140	4.72
TT TRITICALE	62 968	9.70
MC MEZCLA DE CEREALES DE INVIERNO	42 016	12.56
AR ARROZ	122 364	3.04
MA MAIZ	384 499	1.92
SR SORGO	7 801	19.82
CX OTROS CEREALES GRANO	26	57.03
TOTA CEREALES GRANO (CE)	6 147 707	0.90
JS JUDIAS SECAS	3 921	13.09
HS HABAS SECAS	16 752	14.80
LE LENTEJAS	30 974	11.23
GA GARBANZOS	33 236	12.58
GS GUISANTES SECOS	172 716	4.31
VE VEZA	96 276	5.98
AT ALTRAMUZ	2 835	24.40
AL ALGARROBAS	1 057	56.89
YE YEROS	42 266	8.56
LX OTRAS LEGUMINOSAS GRANO	3 641	20.17
TOTAL LEGUMINOSAS (LE)	403 675	3.00
PT PATATA	56 017	4.55
BT BATATA	683	22.60
CY CHUFA	274	57.05
TX OTROS TUBERCULOS PARA CONSUMO	18	15.30
TOTAL TUBERCULOS C. H. (TU)	56 992	4.53
CA CAÑA DE AZUCAR		
RM REMOLACHA AZUCARERA	51 607	3.87
AD ALGODON	66 487	3.01
LN LINO		
GI GIRASOL	914 337	2.13
SO SOJA	1 394	29.38
CZ COLZA	29 079	9.85
OX OTRAS OLEAGINOSAS	5 702	27.81
TA TABACO	8 859	7.33
TI TOMATE INDUSTRIA	24 528	4.88
LU LUPULO	351	25.56
PD PIMIENTO PARA PIMENTON	1 642	17.28
CD CONDIMENTOS (PIMENTON,ANIS,AZAFRAN,ETC)	7 434	23.51
AA AROMATICAS (LAVANDA,LAVANDIN,ETC)	7 895	25.74
IX OTROS CULTIVOS INDUSTRIALES	10 965	16.24
CC CACAHUETE	4	89.03
TOTAL INDUSTRIALES (IN)	1 130 284	1.59
MF MAIZ FORRAJERO	87 784	6.61
AF ALFALFA	267 414	2.49
VF VEZA (veza+avena) PARA FORRAJE	48 327	8.95
FV OTROS FORRAJES (CEREAL INV,SORGO,TREBOL)	350 816	3.31
PP PRADERAS POLIFITAS	217 998	4.17
NF NABO FORRAJERO	204	49.38
RF REMOLACHA FORRAJERA	782	42.99
CS COLES Y BERZAS FORRAJERAS	2 066	21.42
RX OTRAS PLANTAS DE ESCARDA FORRA JERA	528	31.27
TOTAL FORRAJERAS (FO)	975 919	1.86
AZ ACELGA	271	15.59
CM COL REPOLLO	1 366	21.25
CI COL BROCOLI	2 012	17.73
EP ESPARRAGO	5 688	10.72
EI ESPINACA	41	36.91
AP APIO	445	47.14
LC LECHUGA	4 907	14.94
LO LOMBARDA	3	57.03
EL ESCAROLA	211	55.00
TO TOMATE	3 487	19.87
SA SANDIA	10 049	12.06
MO MELON	24 132	9.97
CW CALABAZA	2 005	17.92
CB CALABACIN	1 776	19.76
PI PEPINO	146	31.01
BE BERENJENA	632	29.41
PQ PIMIENTO	4 030	13.10
PU PUERRO	1 338	17.41
AC ALCACHOFA	9 208	15.19
CK COLIFLOR	1 464	12.57
AJ AJO	13 656	10.71
CL CEBOLLA	20 185	10.65
RW REMOLACHA MESA	413	21.68
CT ZANAHORIA	3 992	14.06
MD MAIZ DULCE	4 568	28.70
JV JUDIAS VERDES	1 235	14.36
GE GRELO	424	96.34
GV GUISANTES VERDES	7 549	20.24
HV HABAS VERDES	241	26.46
FN FRESA-FRESON	2 148	16.41
VH HUERTO VACIO	47 774	9.09
HP CHAMPIÑON	118	155.04
HX OTRAS HORTALIZAS	673	16.81
TOTAL HORTALIZAS (HO)	176 185	4.54
FO FLORES Y ORNAMENTALES	2 122	14.27
TOTAL FLORES Y ORNAMENTALES (FL)	2 122	14.27
TOTAL CULTIVOS HERBÁCEOS (A)	8 892 884	
BA BARBECHO	2 983 168	1.34
BR BARBECHO REGADIO	103 740	4.32
TOTAL OTRAS TIERRAS DE LABOR (B)	3 086 909	1.26
TOTAL TIERRAS DE LABOR (C=A+B)	11 979 792	

CULTIVO	Superf. (ha)	C. Var. (%)
NR NARANJO	159 231	2.92
MR MANDARINO	112 593	4.43
LI LIMONERO	38 220	8.86
PA POMELO	1 290	16.59
NG NARANJO AMARGO	64	21.91
AX OTROS CITRICOS	186	27.32
TOTAL FRUTALES CITRICOS (CI)	311 584	2.87
MN MANZANO	28 688	8.60
MX MANZANO NO COMERCIAL	5 052	17.32
PE PERAL	24 737	8.52
MB MEMBRILERO	1 235	27.33
NI NISPERO	1 716	22.03
AB ALBARICOQUERO	20 083	13.97
CE CEREZO Y GUINDO	33 442	12.19
ME MELOCOTONERO Y NECTARINAS	77 917	5.54
CR CIRUELO	16 240	8.74
HI HIGUERA	21 036	13.01
CH CHIRIMOYO	2 341	15.45
AU AGUACATE	14 767	8.90
CQ CAQUI	7 243	10.75
PL PLATANERA	7 137	15.62
KW KIWI	885	97.81
CU CHUMBERA	588	61.23
MG MANGO	2 799	18.63
GR GRANADO	3 032	21.19
PY PAPAYA	23	80.69
PÑ PIÑA	24	120.74
AM ALMENDRO	573 164	3.46
AQ ALMENDRO ABANDONADO	81 928	5.80
AY ALMENDRO NO COMERCIAL	23 457	14.63
NU NOGAL FRUTO	10 890	10.26
AE AVELLANO	17 462	15.41
CJ CASTAÑO FRUTO	20 284	19.11
PX PISTACHO	1 813	23.40
FB FRAMBUESO	927	24.81
FX OTROS FRUTALES	2 938	31.00
TOTAL FRUTALES NO CITRICOS (FR)	1 001 847	2.38
VM UVA DE MESA	449	50.69
V1 UVA DE MESA BLANCA SIN SEMILLA	914	47.7
V2 UVA DE MESA BLANCA CON SEMILLA	8 516	35.4
V3 UVA DE MESA ROJA SIN SEMILLA	1 491	35.2
V4 UVA DE MESA ROJA CON SEMILLA	1 550	25.4
VT UVA DE TRANSFORMACION	972 085	2.87
TOTAL VIÑEDO (VI)	985 005	2.80
OM ACEITUNA DE MESA	80 951	8.41
OD ACEITUNA DE DOBLE APTITUD	56 219	10.8
OT ACEITUNA DE ALMAZARA	2 443 408	1.64
TOTAL OLIVAR (OL)	2 580 577	1.59
AO ALGARROBO	47 170	9.78
NX OTROS CULTIVOS LEÑOSOS	1 048	42.81
TOTAL OTROS CULTIVOS LEÑOSOS (OC)	48 218	9.51
VV VIVEROS	18 587	11.11
TOTAL VIVEROS (VV)	18 587	11.20
TOTAL CULTIVOS LEÑOSOS (D)	4 945 818	
IN SUPERFICIE EN INVERNADERO	62 283	3.93
TOTAL OTRAS SUPERFICIES (I)	62 283	3.93
HU HUERTOS FAMILIARES	107 556	3.08
TOTAL OTRAS SUPERFICIES (H)	107 556	3.08

TOTAL TIERRAS DE CULTIVO (C+D+H+I) 17 095 449

PW PRADOS NATURALES (en regadio)	35 860
PR PRADOS NATURALES (en seco)	902 776
PH PASTIZAL ALTA MONTAÑA	365 082
PS PASTIZALES	4 758 185
PM PASTIZAL MATORRAL	2 334 204
CP CHOPO	137 300
CO CONIFERAS	5 583 329
FL FRONDOSAS CRECIMIENTO LENTO	3 379 579
FR FRONDOSAS CRECIMIENTO RAPIDO	646 937
CF CONIFERAS Y FRONDOSAS	1 737 238
ML MATORRAL	7 315 536
ER ERIAL	1 037 504
ES ESPARTIZAL	221 477
BL BALDIO	1 013 158
IM IMPRODUCTIVO	1 034 603
NA NO AGRICOLA	2 366 273
AG AGUAS INTERIORES	572 016
AS MAR	
TOTAL OTRAS SUPERFICIES	33 441 057

TOTAL SUPERFICIE GEOGRÁFICA 50 536 506

Nota: Los cultivos en invernadero se incluyen en la "superficie en invernadero"

3.1.2. GALICIA Distribución General de la Tierra (ha.)

CULTIVO	Superf. (ha)	C. Var. (%)
TD TRIGO DURO		
TB TRIGO BLANDO Y SEMIDURO	15.478	18,61
C2 CEBADA DE 2 CARRERAS	237	46,21
C6 CEBADA DE 6 CARRERAS		
AV AVENA	67	35,10
CN CENTENO	4.926	36,55
TT TRITICALE		
MC MEZCLA DE CEREALES DE INVIERNO	36	96,82
AR ARROZ		
MA MAIZ	16.390	9,94
SR SORGO		
CX OTROS CEREALES GRANO		
TOTA CEREALES GRANO (CE)	37.134	10,83
JS JUDIAS SECAS	676	32,71
HS HABAS SECAS	1	56,62
LE LENTEJAS		
GA GARBANZOS	1	
GS GUISANTES SECOS		
VE VEZA		
AT ALTRAMUZ		
AL ALGARROBAS		
YE YEROS		
LX OTRAS LEGUMINOSAS GRANO	6	
TOTAL LEGUMINOSAS (LE)	683	30,06
PT PATATA	13.690	20,58
BT BATATA		
CY CHUFA		
TX OTROS TUBERCULOS PARA CONSUMO		
TOTAL TUBERCULOS C. H. (TU)	13.690	20,76
CA CAÑA DE AZUCAR		
RM REMOLACHA AZUCARERA		
AD ALGODON		
LN LINO		
GI GIRASOL	32	80,98
SO SOJA		
CZ COLZA		
OX OTRAS OLEAGINOSAS		
TA TABACO		
TI TOMATE INDUSTRIA		
LU LUPULO		
PD PIMIENTO PARA PIMENTON		
CD CONDIMENTOS (PIMENTON,ANIS,AZAFRAN,ETC)		
AA AROMATICAS (LAVANDA,LAVANDIN,ETC)		
IX OTROS CULTIVOS INDUSTRIALES		
CC CACAHUETE		
TOTAL INDUSTRIALES (IN)	32	41,46
MF MAIZ FORRAJERO	63.757	8,22
AF ALFALFA	53	62,77
VF VEZA (veza+avena) PARA FORRAJE		
FV OTROS FORRAJES (CEREAL INV,SORGO,TREBOL)	370	28,17
PP PRADERAS POLIFITAS	161.472	4,83
NF NABO FORRAJERO	23	51,28
RF REMOLACHA FORRAJERA	455	24,37
CS COLES Y BERZAS FORRAJERAS	2.052	21,84
RX OTRAS PLANTAS DE ESCARDA FORRA JERA	482	46,02
TOTAL FORRAJERAS (FO)	228.665	4,84
AZ ACELGA	31	
CM COL REPOLLO	396	48,65
CI COL BROCOLI		
EP ESPARRAGO		
EI ESPINACA		
AP APIO		
LC LECHUGA	146	46,39
LO LOMBARDA		
EL ESCAROLA		
TO TOMATE	220	
SA SANDIA		
MO MELON		
CW CALABAZA	1	68,35
CB CALABACIN	26	96,34
PI PEPINO		
BE BERENJENA		
PQ PIMIENTO	256	98,99
PU PUERRO	68	88,32
AC ALCACHOFA		
CK COLIFLOR	1	
AJ AJO	5	
CL CEBOLLA	228	96,34
RW REMOLACHA MESA		
CT ZANAHORIA	43	
MD MAIZ DULCE		
JV JUDIAS VERDES	271	67,08
GE GRELO	424	96,34
GV GUISANTES VERDES	14	
HV HABAS VERDES		
FN FRESA-FRESON	22	
VH HUERTO VACIO	1.404	45,69
HP CHAMPIÑON		
HX OTRAS HORTALIZAS	47	98,99
TOTAL HORTALIZAS (HO)	3.603	32,13
FO FLORES Y ORNAMENTALES	88	80,59
TOTAL FLORES Y ORNAMENTALES (FL)	88	80,59
TOTAL CULTIVOS HERBÁCEOS (A)	283.895	
BA BARBECHO	27.560	8,22
BR BARBECHO REGADIO	349	36,91
TOTAL OTRAS TIERRAS DE LABOR (B)	27.909	5,28
TOTAL TIERRAS DE LABOR (C=A+B)	311.804	

CULTIVO	Superf. (ha)	C. Var. (%)
NR NARANJO	57	100,00
MR MANDARINO		
LI LIMONERO	151	100,00
PA POMELO		
NG NARANJO AMARGO		
AX OTROS CITRICOS		
TOTAL FRUTALES CITRICOS (CI)	208	100,00
MN MANZANO	846	36,89
MX MANZANO NO COMERCIAL	3.819	36,84
PE PERAL	455	96,82
MB MEMBRILERO	24	
NI NISPERO	26	
AB ALBARICOQUERO		
CE CEREZO Y GUINDO	848	45,31
ME MELOCOTONERO Y NECTARINAS	601	
CR CIRUELO	365	
HI HIGUERA	134	
CH CHIRIMOYO		
AU AGUACATE		
CQ CAQUI		
PL PLATANERA		
KW KIWI	702	98,99
CU CHUMBERA		
MG MANGO		
GR GRANADO		
PY PAPAYA		
PÑ PIÑA		
AM ALMENDRO		
AQ ALMENDRO ABANDONADO		
AY ALMENDRO NO COMERCIAL		
NU NOGAL FRUTO	687	48,29
AE AVELLANO	14	
CJ CASTAÑO FRUTO	10.418	27,05
PX PISTACHO		
FB FRAMBUESO		
FX OTROS FRUTALES	76	47,59
TOTAL FRUTALES NO CITRICOS (FR)	19.014	20,78
VM UVA DE MESA		
V1 UVA DE MESA BLANCA SIN SEMILLA		
V2 UVA DE MESA BLANCA CON SEMILLA	0	96,3
V3 UVA DE MESA ROJA SIN SEMILLA		
V4 UVA DE MESA ROJA CON SEMILLA		
VT UVA DE TRANSFORMACION	26.532	15,55
TOTAL VIÑEDO (VI)	26.532	15,91
OM ACEITUNA DE MESA		
OD ACEITUNA DOBLE APTITUD		
OT ACEITUNA DE ALMAZARA	3	98,99
TOTAL OLIVAR (OL)	3	98,99
AO ALGARROBO		
NX OTROS CULTIVOS LEÑOSOS		
TOTAL OTROS CULTIVOS LEÑOSOS (OC)		
VV VIVEROS	535	36,95
TOTAL VIVEROS (VV)	535	36,80
TOTAL CULTIVOS LEÑOSOS (D)	46.292	
IN SUPERFICIE EN INVERNADERO	443	43,93
TOTAL OTRAS SUPERFICIES (I)	443	43,93
HU HUERTOS FAMILIARES	20.755	6,31
TOTAL OTRAS SUPERFICIES (H)	20.755	6,31
TOTAL TIERRAS DE CULTIVO (C+D+H+I)	379.294	
PW PRADOS NATURALES (en regadio)	13.172	
PR PRADOS NATURALES (en secano)	289.010	
PH PASTIZAL ALTA MONTAÑA	760	
PS PASTIZALES	41.185	
PM PASTIZAL MATORRAL	138.533	
CP CHOPO	663	
CO CONIFERAS	323.961	
FL FRONDOSAS CRECIMIENTO LENTO	294.907	
FR FRONDOSAS CRECIMIENTO RAPIDO	275.871	
CF CONIFERAS Y FRONDOSAS	277.556	
ML MATORRAL	609.956	
ER ERIAL	2.305	
ES ESPARTIZAL		
BL BALDIO	51.432	
IM IMPRODUCTIVO	35.301	
NA NO AGRICOLA	207.329	
AG AGUAS INTERIORES	16.606	
AS MAR		
TOTAL OTRAS SUPERFICIES	2.578.547	
TOTAL SUPERFICIE GEOGRÁFICA	2.957.840	

Nota: Los cultivos en invernadero se incluyen en la "superficie en invernadero"

3.1.3. P. DE ASTURIAS Distribución General de la Tierra (ha.)

CULTIVO	Superf. (ha)	C. Var. (%)
TD TRIGO DURO		
TB TRIGO BLANDO Y SEMIDURO	8	84,61
C2 CEBADA DE 2 CARRERAS		
C6 CEBADA DE 6 CARRERAS		
AV AVENA		
CN CENTENO	12	59,17
TT TRITICALE		
MC MEZCLA DE CEREALES DE INVIERNO		
AR ARROZ		
MA MAIZ	209	27,09
SR SORGO		
CX OTROS CEREALES GRANO		
TOTA CEREALES GRANO (CE)	229	25,44
JS JUDIAS SECAS	505	21,20
HS HABAS SECAS		
LE LENTEJAS		
GA GARBANZOS		
GS GUI SANTES SECOS		
VE VEZA		
AT ALTRAMUZ		
AL ALGARROBAS		
YE YEROS		
LX OTRAS LEGUMINOSAS GRANO		
TOTAL LEGUMINOSAS (LE)	505	21,63
PT PATATA	339	18,88
BT BATATA		
CY CHUFA		
TX OTROS TUBERCULOS PARA CONSUMO		
TOTAL TUBERCULOS C. H. (TU)	339	19,16
CA CAÑA DE AZUCAR		
RM REMOLACHA AZUCARERA		
AD ALGODON		
LN LINO		
GI GIRASOL		
SO SOJA		
CZ COLZA		
OX OTRAS OLEAGINOSAS		
TA TABACO		
TI TOMATE INDUSTRIA		
LU LUPULO		
PD PIMIENTO PARA PIMENTON		
CD CONDIMENTOS (PIMENTON,ANIS,AZAFRAN,ETC)		
AA AROMATICAS (LAVANDA,LAVANDIN,ETC)		
IX OTROS CULTIVOS INDUSTRIALES		
CC CACAHUETE		
TOTAL INDUSTRIALES (IN)		
MF MAIZ FORRAJERO	7.197	21,25
AF ALFALFA	8	44,97
VF VEZA (veza+avena) PARA FORRAJE	5	97,50
FV OTROS FORRAJES (CEREAL INV,SORGO,TREBOL)	2.289	15,88
PP PRADERAS POLIFITAS	3.110	16,64
NF NABO FORRAJERO	16	78,47
RF REMOLACHA FORRAJERA	9	55,66
CS COLES Y BERZAS FORRAJERAS	6	57,57
RX OTRAS PLANTAS DE ESCARDA FORRA JERA		
TOTAL FORRAJERAS (FO)	12.640	14,29
AZ ACELGA		
CM COL REPOLLO		
CI COL BROCOLI		
EP ESPARRAGO		
EI ESPINACA		
AP APIO		
LC LECHUGA	48	97,50
LO LOMBARDA		
EL ESCAROLA		
TO TOMATE	0	97,50
SA SANDIA		
MO MELON		
CW CALABAZA	2	99,86
CB CALABACIN		
PI PEPINO		
BE BERENJENA		
PQ PIMIENTO		
PU PUERRO		
AC ALCACHOFA		
CK COLIFLOR	10	97,50
AJ AJO		
CL CEBOLLA	1	70,04
RW REMOLACHA MESA		
CT ZANAHORIA		
MD MAIZ DULCE		
JV JUDIAS VERDES		
GE GRELO		
GV GUI SANTES VERDES	2	97,50
HV HABAS VERDES	0	97,50
FN FRESA-FRESON		
VH HUERTO VACIO	106	29,13
HP CHAMPIÑON		
HX OTRAS HORTALIZAS		
TOTAL HORTALIZAS (HO)	170	42,09
FO FLORES Y ORNAMENTALES	3	97,50
TOTAL FLORES Y ORNAMENTALES (FL)	3	97,50
TOTAL CULTIVOS HERBÁCEOS (A)	13.887	
BA BARBECHO	292	29,01
BR BARBECHO REGADIO		
TOTAL OTRAS TIERRAS DE LABOR (B)	292	9,53
TOTAL TIERRAS DE LABOR (C=A+B)	14.179	

CULTIVO	Superf. (ha)	C. Var. (%)
NR NARANJO		
MR MANDARINO		
LI LIMONERO		
PA POMELO		
NG NARANJO AMARGO		
AX OTROS CITRICOS		
TOTAL FRUTALES CITRICOS (CI)		
MN MANZANO	3.969	13,16
MX MANZANO NO COMERCIAL	61	41,73
PE PERAL	11	57,69
MB MEMBRILERO		
NI NISPERO		
AB ALBARICOQUERO		
CE CEREZO Y GUINDO	15	90,71
ME MELOCOTONERO Y NECTARINAS	8	64,33
CR CIRUELO	1	92,87
HI HIGUERA		
CH CHIRIMOYO		
AU AGUACATE		
CQ CAQUI		
PL PLATANERA		
KW KIWI	10	61,77
CU CHUMBERA		
MG MANGO		
GR GRANADO		
PY PAPAYA		
PÑ PIÑA		
AM ALMENDRO		
AQ ALMENDRO ABANDONADO		
AY ALMENDRO NO COMERCIAL		
NU NOGAL FRUTO	128	38,15
AE AVELLANO		
CJ CASTAÑO FRUTO		
PX PISTACHO		
FB FRAMBUESO		
FX OTROS FRUTALES	45	68,77
TOTAL FRUTALES NO CITRICOS (FR)	4.247	12,87
VM UVA DE MESA		
V1 UVA DE MESA BLANCA SIN SEMILLA		
V2 UVA DE MESA BLANCA CON SEMILLA		
V3 UVA DE MESA ROJA SIN SEMILLA		
V4 UVA DE MESA ROJA CON SEMILLA		
VT UVA DE TRANSFORMACION	12	64,07
TOTAL VIÑEDO (VI)	12	64,07
OM ACEITUNA DE MESA		
OD ACEITUNA DOBLE APTITUD		
OT ACEITUNA DE ALMAZARA		
TOTAL OLIVAR (OL)		
AO ALGARROBO		
NX OTROS CULTIVOS LEÑOSOS		
TOTAL OTROS CULTIVOS LEÑOSOS (OC)		
VV VIVEROS	299	68,99
TOTAL VIVEROS (VV)	299	68,99
TOTAL CULTIVOS LEÑOSOS (D)	4.559	
IN SUPERFICIE EN INVERNADERO	173	61,89
TOTAL OTRAS SUPERFICIES (I)	173	61,89
HU HUERTOS FAMILIARES	3.118	9,04
TOTAL OTRAS SUPERFICIES (H)	3.118	9,04
TOTAL TIERRAS DE CULTIVO (C+D+H+I)	22.029	
PW PRADOS NATURALES (en regadio)	1.215	
PR PRADOS NATURALES (en secano)	190.126	
PH PASTIZAL ALTA MONTAÑA	53.979	
PS PASTIZALES	57.492	
PM PASTIZAL MATORRAL	107.324	
CP CHOPO	160	
CO CONIFERAS	34.286	
FL FRONDOSAS CRECIMIENTO LENTO	218.836	
FR FRONDOSAS CRECIMIENTO RAPIDO	53.521	
CF CONIFERAS Y FRONDOSAS	74.052	
ML MATORRAL	174.364	
ER ERIAL	181	
ES ESPARTIZAL		
BL BALDIO	415	
IM IMPRODUCTIVO	18.326	
NA NO AGRICOLA	50.222	
AG AGUAS INTERIORES	3.831	
AS MAR		
TOTAL OTRAS SUPERFICIES	1.038.330	
TOTAL SUPERFICIE GEOGRÁFICA	1.060.359	

Nota: Los cultivos en invernadero se incluyen en la "superficie en invernadero"

3.1.4. CANTABRIA Distribución General de la Tierra (ha.)

CULTIVO	Superf. (ha)	C. Var. (%)
TD TRIGO DURO		
TB TRIGO BLANDO Y SEMIDURO	714	39,21
C2 CEBADA DE 2 CARRERAS	327	55,33
C6 CEBADA DE 6 CARRERAS		
AV AVENA	12	78,19
CN CENTENO		
TT TRITICALE		
MC MEZCLA DE CEREALES DE INVIERNO		
AR ARROZ		
MA MAIZ	42	33,12
SR SORGO		
CX OTROS CEREALES GRANO		
TOTAL CEREALES GRANO (CE)	1.096	41,14
JS JUDIAS SECAS	22	33,04
HS HABAS SECAS		
LE LENTEJAS		
GA GARBANZOS		
GS GUI SANTES SECOS		
VE VEZA		
AT ALTRAMUZ		
AL ALGARROBAS		
YE YEROS		
LX OTRAS LEGUMINOSAS GRANO		
TOTAL LEGUMINOSAS (LE)	22	32,02
PT PATATA	97	65,64
BT BATATA		
CY CHUFA		
TX OTROS TUBERCULOS PARA CONSUMO		
TOTAL TUBERCULOS C. H. (TU)	97	65,64
CA CAÑA DE AZUCAR		
RM REMOLACHA AZUCARERA		
AD ALGODON		
LN LINO		
GI GIRASOL		
SO SOJA		
CZ COLZA		
OX OTRAS OLEAGINOSAS		
TA TABACO		
TI TOMATE INDUSTRIA		
LU LUPULO		
PD PIMIENTO PARA PIMENTON		
CD CONDIMENTOS (PIMENTON,ANIS,AZAFRAN,ETC)		
AA AROMATICAS (LAVANDA,LAVANDIN,ETC)		
IX OTROS CULTIVOS INDUSTRIALES		
CC CACAHUETE		
TOTAL INDUSTRIALES (IN)		
MF MAIZ FORRAJERO	4.594	22,81
AF ALFALFA	121	107,72
VF VEZA (veza+avena) PARA FORRAJE		
FV OTROS FORRAJES (CEREAL INV,SORGO,TREBC)	136	85,86
PP PRADERAS POLIFITAS	168	61,99
NF NABO FORRAJERO	2	78,19
RF REMOLACHA FORRAJERA		
CS COLES Y BERZAS FORRAJERAS		
RX OTRAS PLANTAS DE ESCARDA FORRA JERA		
TOTAL FORRAJERAS (FO)	5.021	22,82
AZ ACELGA		
CM COL REPOLLO		
CI COL BROCOLI		
EP ESPARRAGO		
EI ESPINACA		
AP APIO		
LC LECHUGA		
LO LOMBARDA		
EL ESCAROLA		
TO TOMATE	0	
SA SANDIA		
MO MELON		
CW CALABAZA		
CB CALABACIN		
PI PEPINO		
BE BERENJENA		
PQ PIMIENTO	0	
PU PUERRO		
AC ALCACHOFA		
CK COLIFLOR		
AJ AJO		
CL CEBOLLA	0	
RW REMOLACHA MESA		
CT ZANAHORIA		
MD MAIZ DULCE		
JV JUDIAS VERDES		
GE GRELO		
GV GUI SANTES VERDES		
HV HABAS VERDES		
FN FRESA-FRESON		
VH HUERTO VACIO	3	
HP CHAMPIÑON		
HX OTRAS HORTALIZAS		
TOTAL HORTALIZAS (HO)	4	
FO FLORES Y ORNAMENTALES	3	78,19
TOTAL FLORES Y ORNAMENTALES (FL)	3	78,19
TOTAL CULTIVOS HERBACEOS (A)	6.243	
BA BARBECHO	146	68,35
BR BARBECHO REGADIO		
TOTAL OTRAS TIERRAS DE LABOR (B)	146	20,44
TOTAL TIERRAS DE LABOR (C=A+B)	6.389	

CULTIVO	Superf. (ha)	C. Var. (%)
NR NARANJO		
MR MANDARINO		
LI LIMONERO		
PA POMELO		
NG NARANJO AMARGO		
AX OTROS CITRICOS		
TOTAL FRUTALES CITRICOS (CI)		
MN MANZANO	74	113,59
MX MANZANO NO COMERCIAL		
PE PERAL		
MB MEMBRILERO		
NI NISPERO		
AB ALBARICOQUERO		
CE CEREZO Y GUINDO		
ME MELOCOTONERO Y NECTARINAS		
CR CIRUELO		
HI HIGUERA		
CH CHIRIMOYO		
AU AGUACATE		
CQ CAQUI		
PL PLATANERA		
KW KIWI		
CU CHUMBERA		
MG MANGO		
GR GRANADO		
PY PAPAYA		
PÑ PIÑA		
AM ALMENDRO		
AQ ALMENDRO ABANDONADO		
AY ALMENDRO NO COMERCIAL		
NU NOGAL FRUTO	12	82,22
AE AVELLANO		
CJ CASTAÑO FRUTO		
PX PISTACHO		
FB FRAMBUESO		
FX OTROS FRUTALES		
TOTAL FRUTALES NO CITRICOS (FR)	86	92,75
VM UVA DE MESA		
V1 UVA DE MESA BLANCA SIN SEMILLA		
V2 UVA DE MESA BLANCA CON SEMILLA		
V3 UVA DE MESA ROJA SIN SEMILLA		
V4 UVA DE MESA ROJA CON SEMILLA		
VT UVA DE TRANSFORMACION	14	78,19
TOTAL VIÑEDO (VI)	14	78,19
OM ACEITUNA DE MESA		
OD ACEITUNA DOBLE APTITUD		
OT ACEITUNA DE ALMAZARA		
TOTAL OLIVAR (OL)		
AO ALGARROBO		
NX OTROS CULTIVOS LEÑOSOS		
TOTAL OTROS CULTIVOS LEÑOSOS (OC)		
VV VIVEROS		
TOTAL VIVEROS (VV)		
TOTAL CULTIVOS LEÑOSOS (D)	100	
IN SUPERFICIE EN INVERNADERO	1	113,59
TOTAL OTRAS SUPERFICIES (I)	1	113,59
HU HUERTOS FAMILIARES	548	17,74
TOTAL OTRAS SUPERFICIES (H)	548	17,74
TOTAL TIERRAS DE CULTIVO (C+D+H+I)	7.038	
PW PRADOS NATURALES (en regadio)		
PR PRADOS NATURALES (en seco)	100.996	
PH PASTIZAL ALTA MONTAÑA	15.105	
PS PASTIZALES	87.247	
PM PASTIZAL MATORRAL	41.110	
CP CHOPO	372	
CO CONIFERAS	10.056	
FL FRONDOSAS CRECIMIENTO LENTO	128.248	
FR FRONDOSAS CRECIMIENTO RAPIDO	46.424	
CF CONIFERAS Y FRONDOSAS	11.272	
ML MATORRAL	35.101	
ER ERIAL	191	
ES ESPARTIZAL		
BL BALDIO	110	
IM IMPRODUCTIVO	13.674	
NA NO AGRICOLA	28.217	
AG AGUAS INTERIORES	6.972	
AS MAR		
TOTAL OTRAS SUPERFICIES	525.096	
TOTAL SUPERFICIE GEOGRÁFICA	532.134	

Nota: Los cultivos en invernadero se incluyen en la "superficie en invernadero"

3.1.5. PAIS VASCO Distribución General de la Tierra (ha.)

CULTIVO	Superf. (ha)	C. Var. (%)
TD TRIGO DURO	438	
TB TRIGO BLANDO Y SEMIDURO	25.465	
C2 CEBADA DE 2 CARRERAS	14.772	
C6 CEBADA DE 6 CARRERAS	8	
AV AVENA	6.805	
CN CENTENO		
TT TRITICALE		
MC MEZCLA DE CEREALES DE INVIERNO		
AR ARROZ		
MA MAIZ	251	
SR SORGO	2	
CX OTROS CEREALES GRANO		
TOTAL CEREALES GRANO (CE)	47.742	
JS JUDIAS SECAS	136	
HS HABAS SECAS	855	
LE LENTEJAS		
GA GARBANZOS		
GS GUI SANTES SECOS		
VE VEZA		
AT ALTRAMUZ		
AL ALGARROBAS		
YE YEROS		
LX OTRAS LEGUMINOSAS GRANO		
TOTAL LEGUMINOSAS (LE)	991	
PT PATATA	1.750	
BT BATATA		
CY CHUFA		
TX OTROS TUBERCULOS PARA CONSUMO		
TOTAL TUBERCULOS C. H. (TU)	1.750	
CA CAÑA DE AZUCAR		
RM REMOLACHA AZUCARERA	4.334	
AD ALGODON		
LN LINO		
GI GIRASOL	389	
SO SOJA		
CZ COLZA	48	
OX OTRAS OLEAGINOSAS		
TA TABACO		
TI TOMATE INDUSTRIA		
LU LUPULO		
PD PIMIENTO PARA PIMENTON		
CD CONDIMENTOS (PIMENTON,ANIS,AZAFRAN,ETC)		
AA AROMATICAS (LAVANDA,LAVANDIN,ETC)		
IX OTROS CULTIVOS INDUSTRIALES	366	
CC CACAHUETE		
TOTAL INDUSTRIALES (IN)	5.137	
MF MAIZ FORRAJERO	147	
AF ALFALFA	324	
VF VEZA (veza+avena) PARA FORRAJE		
FV OTROS FORRAJES (CEREAL INV,SORGO,TREBC)		
PP PRADERAS POLIFITAS		
NF NABO FORRAJERO		
RF REMOLACHA FORRAJERA		
CS COLES Y BERZAS FORRAJERAS		
RX OTRAS PLANTAS DE ESCARDA FORRA JERA		
TOTAL FORRAJERAS (FO)	472	
AZ ACELGA		
CM COL REPOLLO		
CI COL BROCOLI		
EP ESPARRAGO		
EI ESPINACA		
AP APIO		
LC LECHUGA	2	
LO LOMBARDA		
EL ESCAROLA		
TO TOMATE	3	
SA SANDIA		
MO MELON		
CW CALABAZA		
CB CALABACIN	0	
PI PEPINO		
BE BERENJENA		
PQ PIMIENTO	56	
PU PUERRO	1	
AC ALCACHOFA		
CK COLIFLOR	187	
AJ AJO		
CL CEBOLLA		
RW REMOLACHA MESA		
CT ZANAHORIA		
MD MAIZ DULCE		
JV JUDIAS VERDES	0	
GE GRELO		
GV GUI SANTES VERDES		
HV HABAS VERDES		
FN FRESA-FRESON		
VH HUERTO VACIO	1	
HP CHAMPIÑON		
HX OTRAS HORTALIZAS		
TOTAL HORTALIZAS (HO)	251	
FO FLORES Y ORNAMENTALES	41	
TOTAL FLORES Y ORNAMENTALES (FL)	41	
TOTAL CULTIVOS HERBACEOS (A)	56.384	
BA BARBECHO	4.648	
BR BARBECHO REGADIO		
TOTAL OTRAS TIERRAS DE LABOR (B)	4.648	
TOTAL TIERRAS DE LABOR (C=A+B)	61.032	

CULTIVO	Superf. (ha)	C. Var. (%)
NR NARANJO		
MR MANDARINO		
LI LIMONERO	12	
PA POMELO		
NG NARANJO AMARGO		
AX OTROS CITRICOS		
TOTAL FRUTALES CITRICOS (CI)	12	
MN MANZANO	2.129	
MX MANZANO NO COMERCIAL	744	
PE PERAL	227	
MB MEMBRILERO		
NI NISPERO		
AB ALBARICOQUERO		
CE CEREZO Y GUIINDO	11	
ME MELOCOTONERO Y NECTARINAS	0	
CR CIRUELO	1	
HI HIGUERA	0	
CH CHIRIMOYO		
AU AGUACATE		
CQ CAQUI		
PL PLATANERA		
KW KIWI	20	
CU CHUMBERA		
MG MANGO		
GR GRANADO		
PY PAPAYA		
PÑ PIÑA		
AM ALMENDRO	12	
AQ ALMENDRO ABANDONADO	39	
AY ALMENDRO NO COMERCIAL	154	
NU NOGAL FRUTO	487	
AE AVELLANO	217	
CJ CASTAÑO FRUTO		
PX PISTACHO		
FB FRAMBUESO		
FX OTROS FRUTALES		
TOTAL FRUTALES NO CITRICOS (FR)	4.042	
VM UVA DE MESA	2	
V1 UVA DE MESA BLANCA SIN SEMILLA		
V2 UVA DE MESA BLANCA CON SEMILLA		
V3 UVA DE MESA ROJA SIN SEMILLA		
V4 UVA DE MESA ROJA CON SEMILLA		
VT UVA DE TRANSFORMACION	13.478	
TOTAL VIÑEDO (VI)	13.479	
OM ACEITUNA DE MESA	18	
OD ACEITUNA DOBLE APTITUD		
OT ACEITUNA DE ALMAZARA	300	
TOTAL OLIVAR (OL)	318	
AO ALGARROBO		
NX OTROS CULTIVOS LEÑOSOS		
TOTAL OTROS CULTIVOS LEÑOSOS (OC)		
VV VIVEROS	435	
TOTAL VIVEROS (VV)	435	
TOTAL CULTIVOS LEÑOSOS (D)	18.285	
IN SUPERFICIE EN INVERNADERO	274	
TOTAL OTRAS SUPERFICIES (I)	274	
HU HUERTOS FAMILIARES	2.759	
TOTAL OTRAS SUPERFICIES (H)	2.759	
TOTAL TIERRAS DE CULTIVO (C+D+H+I)	82.350	
PW PRADOS NATURALES (en regadio)		
PR PRADOS NATURALES (en secoano)	76.929	
PH PASTIZAL ALTA MONTAÑA	15.804	
PS PASTIZALES	33.785	
PM PASTIZAL MATORRAL	13.138	
CP CHOPO	1.064	
CO CONIFERAS	153.925	
FL FRONDOSAS CRECIMIENTO LENTO	156.668	
FR FRONDOSAS CRECIMIENTO RAPIDO	18.145	
CF CONIFERAS Y FRONDOSAS	37.995	
ML MATORRAL	58.649	
ER ERIAL	13.860	
ES ESPARTIZAL	622	
BL BALDIO	6.998	
IM IMPRODUCTIVO	10.386	
NA NO AGRICOLA	37.574	
AG AGUAS INTERIORES	7.181	
AS MAR		
TOTAL OTRAS SUPERFICIES	642.722	
TOTAL SUPERFICIE GEOGRÁFICA	725.072	

Nota: Los cultivos en invernadero se incluyen en la "superficie en invernadero"

3.1.6. NAVARRA Distribución General de la Tierra (ha.)

CULTIVO	Superf. (ha)	C. Var. (%)
TD TRIGO DURO	4.229	28,72
TB TRIGO BLANDO Y SEMIDURO	77.798	6,04
C2 CEBADA DE 2 CARRERAS	90.318	6,14
C6 CEBADA DE 6 CARRERAS	793	40,61
AV AVENA	10.811	16,58
CN CENTENO		
TT TRITICALE		
MC MEZCLA DE CEREALES DE INVIERNO	11	45,97
AR ARROZ	3.864	18,83
MA MAIZ	15.759	11,19
SR SORGO		
CX OTROS CEREALES GRANO		
TOTA CEREALES GRANO (CE)	203.583	4,42
JS JUDIAS SECAS		
HS HABAS SECAS	1.073	51,23
LE LENTEJAS		
GA GARBANZOS	9	75,58
GS GUI SANTES SECOS	857	20,99
VE VEZA	687	53,26
AT ALTRAMUZ		
AL ALGARROBAS		
YE YEROS		
LX OTRAS LEGUMINOSAS GRANO		
TOTAL LEGUMINOSAS (LE)	2.626	25,02
PT PATATA	148	104,04
BT BATATA		
CY CHUFA		
TX OTROS TUBERCULOS PARA CONSUMO		
TOTAL TUBERCULOS C. H. (TU)	148	104,04
CA CAÑA DE AZUCAR		
RM REMOLACHA AZUCARERA	51	75,58
AD ALGODON		
LN LINO		
GI GIRASOL	4.152	30,18
SO SOJA		
CZ COLZA	3.723	32,72
OX OTRAS OLEAGINOSAS		
TA TABACO		
TI TOMATE INDUSTRIA	1.264	29,95
LU LUPULO		
PD PIMIENTO PARA PIMENTON		
CD CONDIMENTOS (PIMENTON,ANIS,AZAFRAN,ETC		
AA AROMATICAS (LAVANDA,LAVANDIN,ETC)		
IX OTROS CULTIVOS INDUSTRIALES		
CC CACAHUETE		
TOTAL INDUSTRIALES (IN)	9.189	15,00
MF MAIZ FORRAJERO		
AF ALFALFA	9.562	9,33
VF VEZA (veza+avena) PARA FORRAJE	1.292	34,04
FV OTROS FORRAJES (CEREAL INV,SORGO,TREBC	2.508	41,93
PP PRADERAS POLIFITAS	2.255	29,66
NF NABO FORRAJERO		
RF REMOLACHA FORRAJERA		
CS COLES Y BERZAS FORRAJERAS		
RX OTRAS PLANTAS DE ESCARDA FORRA JERA		
TOTAL FORRAJERAS (FO)	15.618	9,37
AZ ACELGA	51	32,72
CM COL REPOLLO		
CI COL BROCOLI	638	31,89
EP ESPARRAGO	1.056	17,97
EI ESPINACA		
AP APIO		
LC LECHUGA		
LO LOMBARDA		
EL ESCAROLA		
TO TOMATE	911	70,10
SA SANDIA		
MO MELON	4	45,97
CW CALABAZA		
CB CALABACIN	10	45,97
PI PEPINO	18	45,97
BE BERENJENA	112	30,42
PQ PIMIENTO	331	34,82
PU PUERRO	10	45,97
AC ALCACHOFA	675	16,21
CK COLIFLOR	158	36,14
AJ AJO		
CL CEBOLLA	25	44,58
RW REMOLACHA MESA		
CT ZANAHORIA		
MD MAIZ DULCE	2.027	75,58
JV JUDIAS VERDES		
GE GRELO		
GV GUI SANTES VERDES	453	39,45
HV HABAS VERDES		
FN FRESA-FRESON		
VH HUERTO VACIO	20	49,80
HP CHAMPIÑON		
HX OTRAS HORTALIZAS	39	42,41
TOTAL HORTALIZAS (HO)	6.539	20,66
FO FLORES Y ORNAMENTALES	201	39,01
TOTAL FLORES Y ORNAMENTALES (FL)	201	39,01
TOTAL CULTIVOS HERBACEOS (A)	237.904	
BA BARBECHO	37.958	10,62
BR BARBECHO REGADIO	12.336	10,47
TOTAL OTRAS TIERRAS DE LABOR (B)	50.295	7,80
TOTAL TIERRAS DE LABOR (C=A+B)	288.199	

CULTIVO	Superf. (ha)	C. Var. (%)
NR NARANJO		
MR MANDARINO		
LI LIMONERO		
PA POMELO		
NG NARANJO AMARGO		
AX OTROS CITRICOS		
TOTAL FRUTALES CITRICOS (CI)		
MN MANZANO	251	25,86
MX MANZANO NO COMERCIAL	5	140,94
PE PERAL	1.105	17,57
MB MEMBRILERO		
NI NISPERO		
AB ALBARICOQUERO	45	27,62
CE CEREZO Y GUI NDO	427	65,63
ME MELOCOTONERO Y NECTARINAS	369	24,89
CR CIRUELO	154	41,27
HI HIGUERA		
CH CHIRIMOYO		
AU AGUACATE		
CQ CAQUI		
PL PLATANERA		
KW KIWI		
CU CHUMBERA		
MG MANGO		
GR GRANADO		
PY PAPAYA		
PÑ PIÑA		
AM ALMENDRO	2.063	33,33
AQ ALMENDRO ABANDONADO	822	35,96
AY ALMENDRO NO COMERCIAL		
NU NOGAL FRUTO	277	37,93
AE AVELLANO	5	140,94
CJ CASTAÑO FRUTO		
PX PISTACHO		
FB FRAMBUESO		
FX OTROS FRUTALES	30	46,25
TOTAL FRUTALES NO CITRICOS (FR)	5.554	15,69
VM UVA DE MESA		
V1 UVA DE MESA BLANCA SIN SEMILLA		
V2 UVA DE MESA BLANCA CON SEMILLA		
V3 UVA DE MESA ROJA SIN SEMILLA		
V4 UVA DE MESA ROJA CON SEMILLA		
VT UVA DE TRANSFORMACION	20.376	14,08
TOTAL VIÑEDO (VI)	20.376	13,56
OM ACEITUNA DE MESA		
OD ACEITUNA DOBLE APTITUD		
OT ACEITUNA DE ALMAZARA	7.319	18,45
TOTAL OLIVAR (OL)	7.319	18,24
AO ALGARROBO		
NX OTROS CULTIVOS LEÑOSOS		
TOTAL OTROS CULTIVOS LEÑOSOS (OC)		
VV VIVEROS	176	35,23
TOTAL VIVEROS (VV)	176	35,23
TOTAL CULTIVOS LEÑOSOS (D)	33.426	
IN SUPERFICIE EN INVERNADERO	472	18,46
TOTAL OTRAS SUPERFICIES (I)	472	18,46
HU HUERTOS FAMILIARES	3.413	12,30
TOTAL OTRAS SUPERFICIES (H)	3.413	12,30
TOTAL TIERRAS DE CULTIVO (C+D+H+I)	325.510	
PW PRADOS NATURALES (en regadio)	346	
PR PRADOS NATURALES (en seco)	25.552	
PH PASTIZAL ALTA MONTAÑA	11.038	
PS PASTIZALES	65.701	
PM PASTIZAL MATORRAL	30.361	
CP CHOPO	2.957	
CO CONIFERAS	73.874	
FL FRONDOSAS CRECIMIENTO LENTO	137.233	
FR FRONDOSAS CRECIMIENTO RAPIDO	3.700	
CF CONIFERAS Y FRONDOSAS		
ML MATORRAL	272.136	
ER ERIAL	5.805	
ES ESPARTIZAL		
BL BALDIO	11.525	
IM IMPRODUCTIVO	14.959	
NA NO AGRICOLA	43.381	
AG AGUAS INTERIORES	15.056	
AS MAR		
TOTAL OTRAS SUPERFICIES	713.623	
TOTAL SUPERFICIE GEOGRÁFICA	1.039.133	

Nota: Los cultivos en invernadero se incluyen en la "superficie en invernadero"

3.1.7. LA RIOJA Distribución General de la Tierra (ha.)

CULTIVO	Superf. (ha)	C. Var. (%)
TD TRIGO DURO		
TB TRIGO BLANDO Y SEMIDURO	41.419	15,31
C2 CEBADA DE 2 CARRERAS	16.043	19,80
C6 CEBADA DE 6 CARRERAS		
AV AVENA	224	56,87
CN CENTENO	264	57,77
TT TRITICALE	276	34,18
MC MEZCLA DE CEREALES DE INVIERNO		
AR ARROZ		
MA MAIZ	313	52,34
SR SORGO		
CX OTROS CEREALES GRANO		
TOTA CEREALES GRANO (CE)	58.539	15,01
JS JUDIAS SECAS	2	71,38
HS HABAS SECAS		
LE LENTEJAS		
GA GARBANZOS	17	155,04
GS GUI SANTES SECOS	87	91,58
VE VEZA	133	143,19
AT ALTRAMUZ		
AL ALGARROBAS		
YE YEROS		
LX OTRAS LEGUMINOSAS GRANO		
TOTAL LEGUMINOSAS (LE)	239	76,45
PT PATATA	1.397	20,32
BT BATATA		
CY CHUFA		
TX OTROS TUBERCULOS PARA CONSUMO		
TOTAL TUBERCULOS C. H. (TU)	1.397	20,38
CA CAÑA DE AZUCAR		
RM REMOLACHA AZUCARERA	1.185	31,30
AD ALGODON		
LN LINO		
GI GIRASOL	1.118	27,98
SO SOJA		
CZ COLZA	433	33,43
OX OTRAS OLEAGINOSAS		
TA TABACO		
TI TOMATE INDUSTRIA	15	53,77
LU LUPULO		
PD PIMIENTO PARA PIMENTON		
CD CONDIMENTOS (PIMENTON,ANIS,AZAFRAN,ETC)		
AA AROMATICAS (LAVANDA,LAVANDIN,ETC)		
IX OTROS CULTIVOS INDUSTRIALES	21	71,38
CC CACAHUETE		
TOTAL INDUSTRIALES (IN)	2.772	23,82
MF MAIZ FORRAJERO	174	71,38
AF ALFALFA	796	30,50
VF VEZA (veza+havena) PARA FORRAJE	280	105,23
FV OTROS FORRAJES (CEREAL INV,SORGO,TREBC)	110	91,58
PP PRADERAS POLIFITAS	134	91,58
NF NABO FORRAJERO		
RF REMOLACHA FORRAJERA		
CS COLES Y BERZAS FORRAJERAS		
RX OTRAS PLANTAS DE ESCARDA FORRAJERA		
TOTAL FORRAJERAS (FO)	1.493	30,88
AZ ACELGA	13	63,55
CM COL REPOLLO	48	37,67
CI COL BROCOLI	51	48,13
EP ESPARRAGO	6	48,00
EI ESPINACA		
AP APIO		
LC LECHUGA	4	71,38
LO LOMBARDA		
EL ESCAROLA		
TO TOMATE	36	51,73
SA SANDIA		
MO MELON	36	153,89
CW CALABAZA		
CB CALABACIN	5	53,85
PI PEPINO		
BE BERENJENA		
PQ PIMIENTO	31	35,76
PU PUERRO		
AC ALCACHOFA	273	26,01
CK COLIFLOR	73	36,89
AJ AJO		
CL CEBOLLA	14	37,98
RW REMOLACHA MESA		
CT ZANAHORIA	32	66,53
MD MAIZ DULCE		
JV JUDIAS VERDES	23	64,33
GE GRELO		
GV GUI SANTES VERDES	1.787	23,07
HV HABAS VERDES	2	71,38
FN FRESA-FRESON		
VH HUERTO VACIO	70	78,35
HP CHAMPIÑON	118	155,04
HX OTRAS HORTALIZAS	7	52,57
TOTAL HORTALIZAS (HO)	2.630	19,78
FO FLORES Y ORNAMENTALES		
TOTAL FLORES Y ORNAMENTALES (FL)		
TOTAL CULTIVOS HERBÁCEOS (A)	67.071	
BA BARBECHO	14.870	14,54
BR BARBECHO REGADIO	2.249	25,64
TOTAL OTRAS TIERRAS DE LABOR (B)	17.119	13,19
TOTAL TIERRAS DE LABOR (C=A+B)	84.189	

CULTIVO	Superf. (ha)	C. Var. (%)
NR NARANJO		
MR MANDARINO		
LI LIMONERO		
PA POMELO		
NG NARANJO AMARGO		
AX OTROS CITRICOS		
TOTAL FRUTALES CITRICOS (CI)		
MN MANZANO	519	32,29
MX MANZANO NO COMERCIAL	91	79,84
PE PERAL	2.876	27,96
MB MEMBRILERO	1	71,38
NI NISPERO		
AB ALBARICOQUERO	6	71,38
CE CEREZO Y GUINDO	304	27,43
ME MELOCOTONERO Y NECTARINAS	746	24,12
CR CIRUELO	223	25,03
HI HIGUERA		
CH CHIRIMOYO		
AU AGUACATE		
CQ CAQUI	16	71,38
PL PLATANERA		
KW KIWI	3	71,38
CU CHUMBERA		
MG MANGO		
GR GRANADO		
PY PAPAYA		
PÑ PIÑA		
AM ALMENDRO	10.587	28,52
AQ ALMENDRO ABANDONADO	3.118	46,05
AU ALMENDRO NO COMERCIAL	1	71,38
NU NOGAL FRUTO	661	58,43
AE AVELLANO	7	40,22
CJ CASTAÑO FRUTO		
PX PISTACHO		
FB FRAMBUESO		
FX OTROS FRUTALES		
TOTAL FRUTALES NO CITRICOS (FR)	19.160	17,92
VM UVA DE MESA		
V1 UVA DE MESA BLANCA SIN SEMILLA		
V2 UVA DE MESA BLANCA CON SEMILLA		
V3 UVA DE MESA ROJA SIN SEMILLA		
V4 UVA DE MESA ROJA CON SEMILLA		
VT UVA DE TRANSFORMACION	47.866	17,51
TOTAL VIÑEDO (VI)	47.866	16,87
OM ACEITUNA DE MESA		
OD ACEITUNA DOBLE APTITUD	31	155,0
OT ACEITUNA DE ALMAZARA	3.751	20,05
TOTAL OLIVAR (OL)	3.782	19,55
AO ALGARROBO		
NX OTROS CULTIVOS LEÑOSOS		
TOTAL OTROS CULTIVOS LEÑOSOS (OC)		
VV VIVEROS	236	37,91
TOTAL VIVEROS (VV)	236	37,82
TOTAL CULTIVOS LEÑOSOS (D)	71.044	
IN SUPERFICIE EN INVERNADERO	56	26,57
TOTAL OTRAS SUPERFICIES (I)	56	26,57
HU HUERTOS FAMILIARES	3.313	24,81
TOTAL OTRAS SUPERFICIES (H)	3.313	24,81
TOTAL TIERRAS DE CULTIVO (C+D+H+I)	158.603	
PW PRADOS NATURALES (en regadio)	18	
PR PRADOS NATURALES (en seco)		
PH PASTIZAL ALTA MONTAÑA	14.468	
PS PASTIZALES	18.778	
PM PASTIZAL MATORRAL	29.951	
CP CHOPO	4.913	
CO CONIFERAS	46.363	
FL FRONDOSAS CRECIMIENTO LENTO	63.905	
FR FRONDOSAS CRECIMIENTO RAPIDO	335	
CF CONIFERAS Y FRONDOSAS	21.320	
ML MATORRAL	93.241	
ER ERIAL	4.847	
ES ESPARTIZAL		
BL BALDIO	11.726	
IM IMPRODUCTIVO	8.183	
NA NO AGRICOLA	21.887	
AG AGUAS INTERIORES	4.851	
AS MAR		
TOTAL OTRAS SUPERFICIES	344.785	
TOTAL SUPERFICIE GEOGRÁFICA	503.388	

Nota: Los cultivos en invernadero se incluyen en la "superficie en invernadero"

3.1.8. ARAGON Distribución General de la Tierra (ha.)

CULTIVO	Superf. (ha)	C. Var. (%)
TD TRIGO DURO	136.803	6,72
TB TRIGO BLANDO Y SEMIDURO	141.700	5,64
C2 CEBADA DE 2 CARRERAS	433.381	3,60
C6 CEBADA DE 6 CARRERAS	28.659	12,13
AV AVENA	25.508	12,74
CN CENTENO	15.031	17,48
TT TRITICALE	3.287	34,04
MC MEZCLA DE CEREALES DE INVIERNO	1.403	40,21
AR ARROZ	14.543	13,08
MA MAIZ	67.687	5,70
SR SORGO	153	76,45
CX OTROS CEREALES GRANO		
TOTA CEREALES GRANO (CE)	868.154	2,64
JS JUDIAS SECAS		
HS HABAS SECAS	330	42,03
LE LENTEJAS	1.262	127,00
GA GARBANZOS	355	65,06
GS GUI SANTES SECOS	22.902	11,53
VE VEZA	28.839	14,86
AT ALTRAMUZ		
AL ALGARROBAS		
YE YEROS	7.983	23,53
LX OTRAS LEGUMINOSAS GRANO	268	90,59
TOTAL LEGUMINOSAS (LE)	61.938	8,77
PT PATATA	263	21,58
BT BATATA		
CY CHUFA		
TX OTROS TUBERCULOS PARA CONSUMO		
TOTAL TUBERCULOS C. H. (TU)	263	21,64
CA CAÑA DE AZUCAR		
RM REMOLACHA AZUCARERA		
AD ALGODON		
LN LINO		
GI GIRASOL	14.716	17,43
SO SOJA	605	74,07
CZ COLZA	1.602	31,98
OX OTRAS OLEAGINOSAS		
TA TABACO		
TI TOMATE INDUSTRIA	793	46,55
LU LUPULO		
PD PIMIENTO PARA PIMENTON		
CD CONDIMENTOS (PIMENTON,ANIS,AZAFRAN,ETC)	2	78,46
AA AROMATICAS (LAVANDA,LAVANDIN,ETC)	190	103,80
IX OTROS CULTIVOS INDUSTRIALES		
CC CACAHUETE		
TOTAL INDUSTRIALES (IN)	17.907	14,60
MF MAIZ FORRAJERO	247	60,61
AF ALFALFA	99.035	4,62
VF VEZA (veza+avena) PARA FORRAJE	2.856	37,13
FV OTROS FORRAJES (CEREAL INV,SORGO,TREBC)	42.588	8,11
PP PRADERAS POLIFITAS	8.161	19,58
NF NABO FORRAJERO	164	78,46
RF REMOLACHA FORRAJERA	15	90,59
CS COLES Y BERZAS FORRAJERAS		
RX OTRAS PLANTAS DE ESCARDA FORRA JERA		
TOTAL FORRAJERAS (FO)	153.066	4,11
AZ ACELGA		
CM COL REPOLLO	348	66,36
CI COL BROCOLI	97	78,46
EP ESPARRAGO	2	78,46
EI ESPINACA		
AP APIO		
LC LECHUGA		
LO LOMBARDA		
EL ESCAROLA		
TO TOMATE	193	82,71
SA SANDIA	265	90,59
MO MELON	7	78,46
CW CALABAZA	16	78,46
CB CALABACIN	93	77,78
PI PEPINO		
BE BERENJENA		
PQ PIMIENTO	146	56,87
PU PUERRO	31	78,46
AC ALCACHOFA	3	52,05
CK COLIFLOR		
AJ AJO	15	43,73
CL CEBOLLA	1.664	29,29
RW REMOLACHA MESA		
CT ZANAHORIA		
MD MAIZ DULCE		
JV JUDIAS VERDES		
GE GRELO		
GV GUI SANTES VERDES	1.072	45,05
HV HABAS VERDES	38	75,93
FN FRESA-FRESON		
VH HUERTO VACIO	127	41,42
HP CHAMPIÑON		
HX OTRAS HORTALIZAS	18	60,72
TOTAL HORTALIZAS (HO)	4.134	22,02
FO FLORES Y ORNAMENTALES	22	78,46
TOTAL FLORES Y ORNAMENTALES (FL)	22	78,46
TOTAL CULTIVOS HERBÁCEOS (A)	1.105.485	
BA BARBECHO	436.385	3,60
BR BARBECHO REGADIO	5.365	12,96
TOTAL OTRAS TIERRAS DE LABOR (B)	441.750	3,46
TOTAL TIERRAS DE LABOR (C=A+B)	1.547.234	

CULTIVO	Superf. (ha)	C. Var. (%)
NR NARANJO		
MR MANDARINO		
LI LIMONERO		
PA POMELO		
NG NARANJO AMARGO		
AX OTROS CITRICOS		
TOTAL FRUTALES CITRICOS (CI)		
MN MANZANO	5.531	27,34
MX MANZANO NO COMERCIAL	18	54,55
PE PERAL	6.812	24,93
MB MEMBRILERO	7	78,46
NI NISPERO		
AB ALBARICOQUERO	2.357	29,78
CE CEREZO Y GUINDO	11.567	18,90
ME MELOCOTONERO Y NECTARINAS	18.399	15,06
CR CIRUELO	2.049	24,44
HI HIGUERA	80	39,11
CH CHIRIMOYO		
AU AGUACATE		
CQ CAQUI	44	78,46
PL PLATANERA		
KW KIWI		
CU CHUMBERA		
MG MANGO		
GR GRANADO		
PY PAPAYA		
PÑ PIÑA		
AM ALMENDRO	79.297	7,07
AQ ALMENDRO ABANDONADO	12.187	9,23
AY ALMENDRO NO COMERCIAL	76	54,44
NU NOGAL FRUTO	372	19,45
AE AVELLANO	13	127,00
CJ CASTAÑO FRUTO		
PX PISTACHO		
FB FRAMBUESO	6	78,46
FX OTROS FRUTALES		
TOTAL FRUTALES NO CITRICOS (FR)	138.814	5,92
VM UVA DE MESA		
V1 UVA DE MESA BLANCA SIN SEMILLA		
V2 UVA DE MESA BLANCA CON SEMILLA		
V3 UVA DE MESA ROJA SIN SEMILLA		
V4 UVA DE MESA ROJA CON SEMILLA		
VT UVA DE TRANSFORMACION	38.386	11,89
TOTAL VIÑEDO (VI)	38.386	11,62
OM ACEITUNA DE MESA		
OD ACEITUNA DOBLE APTITUD	1.415	51,6
OT ACEITUNA DE ALMAZARA	58.359	9,11
TOTAL OLIVAR (OL)	59.774	8,90
AO ALGARROBO		
NX OTROS CULTIVOS LEÑOSOS		
TOTAL OTROS CULTIVOS LEÑOSOS (OC)		
VV VIVEROS	614	32,79
TOTAL VIVEROS (VV)	614	32,60
TOTAL CULTIVOS LEÑOSOS (D)	237.588	
IN SUPERFICIE EN INVERNADERO	232	56,42
TOTAL OTRAS SUPERFICIES (I)	232	56,42
HU HUERTOS FAMILIARES	5.269	10,86
TOTAL OTRAS SUPERFICIES (H)	5.269	10,86
TOTAL TIERRAS DE CULTIVO (C+D+H+I)	1.790.323	
PW PRADOS NATURALES (en regadio)	123	
PR PRADOS NATURALES (en seco)	3.423	
PH PASTIZAL ALTA MONTAÑA	84.300	
PS PASTIZALES	129.485	
PM PASTIZAL MATORRAL	105.574	
CP CHOPO	9.483	
CO CONIFERAS	741.716	
FL FRONDOSAS CRECIMIENTO LENTO	197.399	
FR FRONDOSAS CRECIMIENTO RAPIDO	7.566	
CF CONIFERAS Y FRONDOSAS	266.174	
ML MATORRAL	856.087	
ER ERIAL	248.149	
ES ESPARTIZAL	3.213	
BL BALDIO	109.176	
IM IMPRODUCTIVO	36.997	
NA NO AGRICOLA	123.373	
AG AGUAS INTERIORES	57.493	
AS MAR		
TOTAL OTRAS SUPERFICIES	2.979.731	
TOTAL SUPERFICIE GEOGRÁFICA	4.770.054	

Nota: Los cultivos en invernadero se incluyen en la "superficie en invernadero"

3.1.9. CATALUÑA Distribución General de la Tierra (ha.)

CULTIVO	Superf. (ha)	C. Var. (%)
TD TRIGO DURO	120	42,90
TB TRIGO BLANDO Y SEMIDURO	100.238	5,13
C2 CEBADA DE 2 CARRERAS	165.204	4,61
C6 CEBADA DE 6 CARRERAS	2.958	26,49
AV AVENA	7.826	22,87
CN CENTENO	367	74,28
TT TRITICALE	8.283	23,80
MC MEZCLA DE CEREALES DE INVIERNO	376	45,80
AR ARROZ	20.247	9,86
MA MAIZ	39.525	6,11
SR SORGO	260	42,57
CX OTROS CEREALES GRANO		
TOTA CEREALES GRANO (CE)	345.402	3,37
JS JUDIAS SECAS		
HS HABAS SECAS	49	61,89
LE LENTEJAS		
GA GARBANZOS	71	48,13
GS GUI SANTES SECOS	503	38,38
VE VEZA	51	56,07
AT ALTRAMUZ		
AL ALGARROBAS	3	68,03
YE YEROS	9	105,49
LX OTRAS LEGUMINOSAS GRANO		
TOTAL LEGUMINOSAS (LE)	686	29,69
PT PATATA	746	25,51
BT BATATA		
CY CHUFA		
TX OTROS TUBERCULOS PARA CONSUMO		
TOTAL TUBERCULOS C. H. (TU)	746	25,70
CA CAÑA DE AZUCAR		
RM REMOLACHA AZUCARERA		
AD ALGODON		
LN LINO		
GI GIRASOL	2.467	27,96
SO SOJA		
CZ COLZA	8.630	16,65
OX OTRAS OLEAGINOSAS		
TA TABACO		
TI TOMATE INDUSTRIA		
LU LUPULO		
PD PIMIENTO PARA PIMENTON		
CD CONDIMENTOS (PIMENTON,ANIS,AZAFRAN,ETC)		
AA AROMATICAS (LAVANDA,LAVANDIN,ETC)		
IX OTROS CULTIVOS INDUSTRIALES		
CC CACAHUETE		
TOTAL INDUSTRIALES (IN)	11.097	13,09
MF MAIZ FORRAJERO	4.823	24,40
AF ALFALFA	33.585	5,86
VF VEZA (veza+avena) PARA FORRAJE	1.033	76,40
FV OTROS FORRAJES (CEREAL INV,SORGO,TREBC)	38.548	6,66
PP PRADERAS POLIFITAS	1.090	45,40
NF NABO FORRAJERO		
RF REMOLACHA FORRAJERA		
CS COLES Y BERZAS FORRAJERAS		
RX OTRAS PLANTAS DE ESCARDA FORRA JERA		
TOTAL FORRAJERAS (FO)	79.079	4,85
AZ ACELGA	73	26,73
CM COL REPOLLO	89	31,28
CI COL BROCOLI	10	49,03
EP ESPARRAGO		
EI ESPINACA		
AP APIO	13	68,03
LC LECHUGA	242	33,45
LO LOMBARDA		
EL ESCAROLA	13	57,97
TO TOMATE	549	28,79
SA SANDIA	445	71,71
MO MELON	151	42,40
CW CALABAZA	200	81,09
CB CALABACIN	874	50,25
PI PEPINO	29	45,47
BE BERENJENA	35	27,82
PQ PIMIENTO	58	36,15
PU PUERRO	22	68,03
AC ALCACHOFA	315	33,09
CK COLIFLOR	7	105,49
AJ AJO	12	34,84
CL CEBOLLA	600	24,13
RW REMOLACHA MESA		
CT ZANAHORIA	5	82,47
MD MAIZ DULCE		
JV JUDIAS VERDES	318	37,53
GE GRELO		
GV GUI SANTES VERDES	1	68,03
HV HABAS VERDES	23	39,74
FN FRESA-FRESON	2	68,03
VH HUERTO VACIO	3.717	18,67
HP CHAMPIÑON		
HX OTRAS HORTALIZAS	3	46,58
TOTAL HORTALIZAS (HO)	7.807	15,07
FO FLORES Y ORNAMENTALES	678	56,33
TOTAL FLORES Y ORNAMENTALES (FL)	678	56,29
TOTAL CULTIVOS HERBACEOS (A)	445.496	
BA BARBECHO	42.695	6,91
BR BARBECHO REGADIO	3.621	10,75
TOTAL OTRAS TIERRAS DE LABOR (B)	46.316	5,68
TOTAL TIERRAS DE LABOR (C=A+B)	491.812	

CULTIVO	Superf. (ha)	C. Var. (%)
NR NARANJO	1.669	23,03
MR MANDARINO	10.175	16,98
LI LIMONERO	24	49,31
PA POMELO		
NG NARANJO AMARGO		
AX OTROS CITRICOS		
TOTAL FRUTALES CITRICOS (CI)	11.869	16,85
MN MANZANO	11.578	12,61
MX MANZANO NO COMERCIAL	45	54,78
PE PERAL	9.386	8,54
MB MEMBRILERO	84	27,75
NI NISPERO		
AB ALBARICOQUERO	762	21,93
CE CEREZO Y GUINDO	3.954	27,15
ME MELOCOTONERO Y NECTARINAS	20.891	9,44
CR CIRUELO	714	27,47
HI HIGUERA	257	45,59
CH CHIRIMOYO		
AU AGUACATE		
CQ CAQUI	6	78,72
PL PLATANERA		
KW KIWI	4	93,89
CU CHUMBERA		
MG MANGO		
GR GRANADO	1	68,03
PY PAPAYA		
PÑ PIÑA		
AM ALMENDRO	44.801	8,08
AQ ALMENDRO ABANDONADO	13.130	12,19
AY ALMENDRO NO COMERCIAL	294	28,67
NU NOGAL FRUTO	978	29,95
AE AVELLANO	15.659	15,05
CJ CASTAÑO FRUTO		
PX PISTACHO	71	85,95
FB FRAMBUESO		
FX OTROS FRUTALES	71	55,24
TOTAL FRUTALES NO CITRICOS (FR)	122.685	4,82
VM UVA DE MESA		
V1 UVA DE MESA BLANCA SIN SEMILLA	1	68,0
V2 UVA DE MESA BLANCA CON SEMILLA		
V3 UVA DE MESA ROJA SIN SEMILLA		
V4 UVA DE MESA ROJA CON SEMILLA		
VT UVA DE TRANSFORMACION	55.114	10,32
TOTAL VIÑEDO (VI)	55.115	10,32
OM ACETUNA DE MESA	20	105,49
OD ACETUNA DOBLE APTITUD	1.094	69,5
OT ACETUNA DE ALMAZARA	114.876	7,12
TOTAL OLIVAR (OL)	115.989	7,00
AO ALGARROBO	8.174	18,30
NX OTROS CULTIVOS LEÑOSOS		
TOTAL OTROS CULTIVOS LEÑOSOS (OC)	8.174	18,01
VV VIVEROS	1.107	21,03
TOTAL VIVEROS (VV)	1.107	20,91
TOTAL CULTIVOS LEÑOSOS (D)	314.939	
IN SUPERFICIE EN INVERNADERO	822	26,89
TOTAL OTRAS SUPERFICIES (I)	822	26,89
HU HUERTOS FAMILIARES	9.322	9,58
TOTAL OTRAS SUPERFICIES (H)	9.322	9,58
TOTAL TIERRAS DE CULTIVO (C+D+H+I)	816.895	
PW PRADOS NATURALES (en regadio)	357	
PR PRADOS NATURALES (en secano)	25.543	
PH PASTIZAL ALTA MONTAÑA	92.699	
PS PASTIZALES	53.727	
PM PASTIZAL MATORRAL	40.848	
CP CHOPO	6.706	
CO CONIFERAS	588.187	
FL FRONDOSAS CRECIMIENTO LENTO	288.252	
FR FRONDOSAS CRECIMIENTO RAPIDO	25.868	
CF CONIFERAS Y FRONDOSAS	392.548	
ML MATORRAL	455.909	
ER ERIAL	5.478	
ES ESPARTIZAL	15	
BL BALDIO	52.009	
IM IMPRODUCTIVO	95.243	
NA NO AGRICOLA	229.306	
AG AGUAS INTERIORES	36.188	
AS MAR		
TOTAL OTRAS SUPERFICIES	2.388.884	
TOTAL SUPERFICIE GEOGRÁFICA	3.205.780	

Nota: Los cultivos en invernadero se incluyen en la "superficie en invernadero"

3.1.10. BALEARES Distribución General de la Tierra (ha.)

CULTIVO	Superf. (ha)	C. Var. (%)
TD TRIGO DURO		
TB TRIGO BLANDO Y SEMIDURO	3.402	18,00
C2 CEBADA DE 2 CARRERAS	9.479	12,00
C6 CEBADA DE 6 CARRERAS	6.485	21,37
AV AVENA	3.631	19,62
CN CENTENO		
TT TRITICALE	414	17,43
MC MEZCLA DE CEREALES DE INVIERNO	922	26,72
AR ARROZ	24	52,87
MA MAIZ	518	33,85
SR SORGO		
CX OTROS CEREALES GRANO		
TOTA CEREALES GRANO (CE)	24.876	12,30
JS JUDIAS SECAS		
HS HABAS SECAS	220	42,24
LE LENTEJAS		
GA GARBANZOS	976	25,07
GS GUI SANTES SECOS	145	22,48
VE VEZA		
AT ALTRAMUZ		
AL ALGARROBAS		
YE YEROS		
LX OTRAS LEGUMINOSAS GRANO	676	27,76
TOTAL LEGUMINOSAS (LE)	2.017	14,94
PT PATATA	668	24,28
BT BATATA		
CY CHUFA		
TX OTROS TUBERCULOS PARA CONSUMO		
TOTAL TUBERCULOS C. H. (TU)	668	24,30
CA CAÑA DE AZUCAR		
RM REMOLACHA AZUCARERA		
AD ALGODON		
LN LINO		
GI GIRASOL		
SO SOJA		
CZ COLZA		
OX OTRAS OLEAGINOSAS		
TA TABACO		
TI TOMATE INDUSTRIA		
LU LUPULO		
PD PIMIENTO PARA PIMENTON		
CD CONDIMENTOS (PIMENTON,ANIS,AZAFRAN,ETC		
AA AROMATICAS (LAVANDA,LAVANDIN,ETC)		
IX OTROS CULTIVOS INDUSTRIALES	53	52,87
CC CACAHUETE		
TOTAL INDUSTRIALES (IN)	53	20,76
MF MAIZ FORRAJERO	35	44,77
AF ALFALFA	606	25,17
VF VEZA (veza+havena) PARA FORRAJE		
FV OTROS FORRAJES (CEREAL INV,SORGO,TREBC	30.423	11,80
PP PRADERAS POLIFITAS		
NF NABO FORRAJERO		
RF REMOLACHA FORRAJERA		
CS COLES Y BERZAS FORRAJERAS		
RX OTRAS PLANTAS DE ESCARDA FORRA JERA	10	52,87
TOTAL FORRAJERAS (FO)	31.073	11,72
AZ ACELGA		
CM COL REPOLLO	32	34,62
CI COL BROCOLI		
EP ESPARRAGO		
EI ESPINACA	1	52,87
AP APIO	2	52,87
LC LECHUGA	26	52,87
LO LOMBARDA		
EL ESCAROLA		
TO TOMATE	90	30,73
SA SANDIA	390	27,24
MO MELON	684	35,24
CW CALABAZA	10	52,87
CB CALABACIN	25	79,91
PI PEPINO		
BE BERENJENA	255	83,99
PQ PIMIENTO	101	45,90
PU PUERRO	20	52,87
AC ALCACHOFA	40	52,24
CK COLIFLOR	1	52,87
AJ AJO	1	52,87
CL CEBOLLA	125	25,89
RW REMOLACHA MESA		
CT ZANAHORIA		
MD MAIZ DULCE		
JV JUDIAS VERDES		
GE GRELO		
GV GUI SANTES VERDES	8	52,87
HV HABAS VERDES		
FN FRESA-FRESON	9	52,87
VH HUERTO VACIO	304	26,02
HP CHAMPIÑON		
HX OTRAS HORTALIZAS		
TOTAL HORTALIZAS (HO)	2.124	20,89
FO FLORES Y ORNAMENTALES		
TOTAL FLORES Y ORNAMENTALES (FL)		
TOTAL CULTIVOS HERBÁCEOS (A)	60.811	
BA BARBECHO	28.248	12,31
BR BARBECHO REGADIO	467	28,32
TOTAL OTRAS TIERRAS DE LABOR (B)	28.715	11,08
TOTAL TIERRAS DE LABOR (C=A+B)	89.526	

CULTIVO	Superf. (ha)	C. Var. (%)
NR NARANJO	680	24,38
MR MANDARINO	123	59,22
LI LIMONERO	442	45,07
PA POMELO		
NG NARANJO AMARGO		
AX OTROS CITRICOS		
TOTAL FRUTALES CITRICOS (CI)	1.245	30,53
MN MANZANO	33	61,70
MX MANZANO NO COMERCIAL		
PE PERAL	31	54,57
MB MEMBRILERO		
NI NISPERO	6	52,87
AB ALBARICOQUERO	469	66,24
CE CEREZO Y GUIINDO	6	42,29
ME MELOCOTONERO Y NECTARINAS	1	52,87
CR CIRUELO	49	36,13
HI HIGUERA	4.429	15,49
CH CHIRIMOYO		
AU AGUACATE		
CQ CAQUI		
PL PLATANERA		
KW KIWI		
CU CHUMBERA	86	71,06
MG MANGO		
GR GRANADO		
PY PAPAYA		
PÑ PIÑA		
AM ALMENDRO	26.046	12,60
AQ ALMENDRO ABANDONADO	5.160	16,43
AY ALMENDRO NO COMERCIAL	10.147	19,68
NU NOGAL FRUTO	109	57,46
AE AVELLANO		
CJ CASTAÑO FRUTO		
PX PISTACHO		
FB FRAMBUESO		
FX OTROS FRUTALES	5	43,28
TOTAL FRUTALES NO CITRICOS (FR)	46.575	9,59
VM UVA DE MESA	19	154,62
V1 UVA DE MESA BLANCA SIN SEMILLA	3	52,9
V2 UVA DE MESA BLANCA CON SEMILLA		
V3 UVA DE MESA ROJA SIN SEMILLA		
V4 UVA DE MESA ROJA CON SEMILLA		
VT UVA DE TRANSFORMACION	2.885	37,98
TOTAL VIÑEDO (VI)	2.906	38,05
OM ACEITUNA DE MESA	30	31,65
OD ACEITUNA DOBLE APTITUD	230	42,0
OT ACEITUNA DE ALMAZARA	8.647	25,39
TOTAL OLIVAR (OL)	8.907	25,36
AO ALGARROBO	15.981	14,26
NX OTROS CULTIVOS LEÑOSOS	149	71,39
TOTAL OTROS CULTIVOS LEÑOSOS (OC)	16.130	13,96
VV VIVEROS	400	34,86
TOTAL VIVEROS (VV)	400	34,86
TOTAL CULTIVOS LEÑOSOS (D)	76.163	
IN SUPERFICIE EN INVERNADERO	104	23,47
TOTAL OTRAS SUPERFICIES (I)	104	23,47
HU HUERTOS FAMILIARES	6.022	9,52
TOTAL OTRAS SUPERFICIES (H)	6.022	9,52
TOTAL TIERRAS DE CULTIVO (C+D+H+I)	171.815	
PW PRADOS NATURALES (en regadio)		
PR PRADOS NATURALES (en secano)	285	
PH PASTIZAL ALTA MONTAÑA		
PS PASTIZALES	7.639	
PM PASTIZAL MATORRAL	8.976	
CP CHOPO	32	
CO CONIFERAS	42.895	
FL FRONDOSAS CRECIMIENTO LENTO	6.284	
FR FRONDOSAS CRECIMIENTO RAPIDO	77	
CF CONIFERAS Y FRONDOSAS	51.718	
ML MATORRAL	55.943	
ER ERIAL	145	
ES ESPARTIZAL	1.083	
BL BALDIO	21.078	
IM IMPRODUCTIVO	58.292	
NA NO AGRICOLA	65.536	
AG AGUAS INTERIORES	2.405	
AS MAR		
TOTAL OTRAS SUPERFICIES	322.387	

TOTAL SUPERFICIE GEOGRÁFICA 494.202

Nota: Los cultivos en invernadero se incluyen en la "superficie en invernadero"

3.1.11. CASTILLA Y LEON Distribución General de la Tierra (ha.)

CULTIVO	Superf. (ha)	C. Var. (%)
TD TRIGO DURO	4.933	33,91
TB TRIGO BLANDO Y SEMIDURO	742.668	2,03
C2 CEBADA DE 2 CARRERAS	898.707	1,90
C6 CEBADA DE 6 CARRERAS	84.167	4,99
AV AVENA	93.877	4,61
CN CENTENO	106.433	4,97
TT TRITICALE	4.797	23,46
MC MEZCLA DE CEREALES DE INVIERNO	2.279	16,97
AR ARROZ		
MA MAIZ	114.370	3,46
SR SORGO		
CX OTROS CEREALES GRANO	26	57,03
TOTA CEREALES GRANO (CE)	2.052.256	1,40
JS JUDIAS SECAS	2.555	15,95
HS HABAS SECAS	374	67,92
LE LENTEJAS	5.490	21,03
GA GARBANZOS	7.239	9,62
GS GUI SANTES SECOS	56.938	5,61
VE VEZA	48.415	6,23
AT ALTRAMUZ	2.831	24,43
AL ALGARROBAS	1.021	57,03
YE YEROS	5.213	14,21
LX OTRAS LEGUMINOSAS GRANO	1.427	26,04
TOTAL LEGUMINOSAS (LE)	131.503	3,78
PT PATATA	21.708	6,15
BT BATATA		
CY CHUFA		
TX OTROS TUBERCULOS PARA CONSUMO		
TOTAL TUBERCULOS C. H. (TU)	21.708	6,28
CA CAÑA DE AZUCAR		
RM REMOLACHA AZUCARERA	36.381	4,66
AD ALGODON		
LN LINO		
GI GIRASOL	276.474	2,95
SO SOJA	155	58,73
CZ COLZA	9.659	12,10
OX OTRAS OLEAGINOSAS	1.999	61,81
TA TABACO	93	129,12
TI TOMATE INDUSTRIA		
LU LUPULO	351	25,56
PD PIMIENTO PARA PIMENTON	45	129,12
CD CONDIMENTOS (PIMENTON,ANIS,AZAFRAN,ETC)	11	57,03
AA AROMATICAS (LAVANDA,LAVANDIN,ETC)	49	51,38
IX OTROS CULTIVOS INDUSTRIALES	477	36,72
CC CACAHUETE		
TOTAL INDUSTRIALES (IN)	325.693	2,61
MF MAIZ FORRAJERO	4.840	22,99
AF ALFALFA	90.891	4,35
VF VEZA (veza+avena) PARA FORRAJE	25.538	6,97
FV OTROS FORRAJES (CEREAL INV,SORGO,TREBC)	106.609	5,10
PP PRADERAS POLIFITAS	8.177	11,64
NF NABO FORRAJERO		
RF REMOLACHA FORRAJERA	62	51,63
CS COLES Y BERZAS FORRAJERAS	6	129,12
RX OTRAS PLANTAS DE ESCARDA FORRA JERA	21	55,57
TOTAL FORRAJERAS (FO)	236.144	3,08
AZ ACELGA	25	42,76
CM COL REPOLLO	142	43,88
CI COL BROCOLI	14	42,94
EP ESPARRAGO	129	40,24
EI ESPINACA	2	57,03
AP APIO	252	129,12
LC LECHUGA	243	23,38
LO LOMBARDA	3	57,03
EL ESCAROLA		
TO TOMATE	14	30,88
SA SANDIA	30	31,13
MO MELON	185	25,50
CW CALABAZA	71	40,62
CB CALABACIN	40	52,38
PI PEPINO	49	61,95
BE BERENJENA		
PQ PIMIENTO	66	32,38
PU PUERRO	634	31,49
AC ALCACHOFA		
CK COLIFLOR	79	53,46
AJ AJO	795	24,31
CL CEBOLLA	2.562	16,31
RW REMOLACHA MESA	58	57,03
CT ZANAHORIA	1.978	32,56
MD MAIZ DULCE	7	57,03
JV JUDIAS VERDES	153	28,73
GE GRELO		
GV GUI SANTES VERDES	766	33,18
HV HABAS VERDES	1	57,03
FN FRESA-FRESON	3	129,12
VH HUERTO VACIO	324	25,35
HP CHAMPIÑON		
HX OTRAS HORTALIZAS		
TOTAL HORTALIZAS (HO)	8.626	11,51
FO FLORES Y ORNAMENTALES	1	57,03
TOTAL FLORES Y ORNAMENTALES (FL)	1	57,03
TOTAL CULTIVOS HERBACEOS (A)	2.775.932	
BA BARBECHO	693.955	2,12
BR BARBECHO REGADIO	6.179	9,92
TOTAL OTRAS TIERRAS DE LABOR (B)	700.134	2,08
TOTAL TIERRAS DE LABOR (C=A+B)	3.476.066	

CULTIVO	Superf. (ha)	C. Var. (%)
NR NARANJO		
MR MANDARINO		
LI LIMONERO		
PA POMELO		
NG NARANJO AMARGO		
AX OTROS CITRICOS		
TOTAL FRUTALES CITRICOS (CI)		
MN MANZANO	2.060	25,38
MX MANZANO NO COMERCIAL	225	22,07
PE PERAL	1.136	50,58
MB MEMBRILERO	69	129,12
NI NISPERO		
AB ALBARICOQUERO	8	53,29
CE CEREZO Y GUINDO	1.645	24,90
ME MELOCOTONERO Y NECTARINAS	29	129,12
CR CIRUELO	127	44,48
HI HIGUERA	261	72,02
CH CHIRIMOYO	12	55,57
AU AGUACATE		
CQ CAQUI		
PL PLATANERA		
KW KIWI		
CU CHUMBERA		
MG MANGO		
GR GRANADO		
PY PAPAYA		
PÑ PIÑA		
AM ALMENDRO	2.625	56,42
AQ ALMENDRO ABANDONADO	532	32,64
AU ALMENDRO NO COMERCIAL	77	50,79
NU NOGAL FRUTO	1.256	20,38
AE AVELLANO	21	129,12
CJ CASTAÑO FRUTO	2.176	37,75
PX PISTACHO		
FB FRAMBUESO		
FX OTROS FRUTALES	2.080	39,79
TOTAL FRUTALES NO CITRICOS (FR)	14.339	14,02
VM UVA DE MESA		
V1 UVA DE MESA BLANCA SIN SEMILLA		
V2 UVA DE MESA BLANCA CON SEMILLA		
V3 UVA DE MESA ROJA SIN SEMILLA		
V4 UVA DE MESA ROJA CON SEMILLA		
VT UVA DE TRANSFORMACION	65.837	9,38
TOTAL VIÑEDO (VI)	65.837	9,31
OM ACEITUNA DE MESA	24	88,04
OD ACEITUNA DOBLE APTITUD		
OT ACEITUNA DE ALMAZARA	6.416	48,43
TOTAL OLIVAR (OL)	6.440	47,48
AO ALGARROBO		
NX OTROS CULTIVOS LEÑOSOS	21	48,82
TOTAL OTROS CULTIVOS LEÑOSOS (OC)	21	48,82
VV VIVEROS	1.269	26,12
TOTAL VIVEROS (VV)	1.269	26,25
TOTAL CULTIVOS LEÑOSOS (D)	87.907	
IN SUPERFICIE EN INVERNADERO	104	24,37
TOTAL OTRAS SUPERFICIES (I)	104	24,37
HU HUERTOS FAMILIARES	10.978	7,15
TOTAL OTRAS SUPERFICIES (H)	10.978	7,15
TOTAL TIERRAS DE CULTIVO (C+D+H+I)	3.575.055	
PW PRADOS NATURALES (en regadio)	18.043	
PR PRADOS NATURALES (en secano)	168.042	
PH PASTIZAL ALTA MONTAÑA	33.961	
PS PASTIZALES	1.101.258	
PM PASTIZAL MATORRAL	643.902	
CP CHOPO	85.500	
CO CONIFERAS	970.956	
FL FRONDOSAS CRECIMIENTO LENTO	850.214	
FR FRONDOSAS CRECIMIENTO RAPIDO	26.041	
CF CONIFERAS Y FRONDOSAS	133.035	
ML MATORRAL	792.942	
ER ERIAL	261.989	
ES ESPARTIZAL	39	
BL BALDIO	136.585	
IM IMPRODUCTIVO	230.262	
NA NO AGRICOLA	327.550	
AG AGUAS INTERIORES	65.146	
AS MAR		
TOTAL OTRAS SUPERFICIES	5.845.464	

TOTAL SUPERFICIE GEOGRÁFICA 9.420.519

Nota: Los cultivos en invernadero se incluyen en la "superficie en invernadero"

3.1.12. MADRID Distribución General de la Tierra (ha.)

CULTIVO	Superf. (ha)	C. Var. (%)
TD TRIGO DURO	137	51,72
TB TRIGO BLANDO Y SEMIDURO	17.488	10,45
C2 CEBADA DE 2 CARRERAS	49.567	9,99
C6 CEBADA DE 6 CARRERAS	451	74,49
AV AVENA	4.887	14,76
CN CENTENO	2.282	33,05
TT TRITICALE	1.418	35,16
MC MEZCLA DE CEREALES DE INVIERNO	849	46,63
AR ARROZ		
MA MAIZ	6.130	12,68
SR SORGO		
CX OTROS CEREALES GRANO		
TOTA CEREALES GRANO (CE)	83.209	7,06
JS JUDIAS SECAS		
HS HABAS SECAS	57	44,65
LE LENTEJAS	427	46,06
GA GARBANZOS	1.415	45,47
GS GUI SANTES SECOS	4.092	18,13
VE VEZA	454	47,18
AT ALTRAMUZ		
AL ALGARROBAS		
YE YEROS		
LX OTRAS LEGUMINOSAS GRANO		
TOTAL LEGUMINOSAS (LE)	6.445	20,56
PT PATATA	106	31,60
BT BATATA		
CY CHUFA		
TX OTROS TUBERCULOS PARA CONSUMO		
TOTAL TUBERCULOS C. H. (TU)	106	31,60
CA CAÑA DE AZUCAR		
RM REMOLACHA AZUCARERA		
AD ALGODON		
LN LINO		
GI GIRASOL	389	45,43
SO SOJA		
CZ COLZA		
OX OTRAS OLEAGINOSAS	24	75,14
TA TABACO		
TI TOMATE INDUSTRIA		
LU LUPULO		
PD PIMIENTO PARA PIMENTON		
CD CONDIMENTOS (PIMENTON,ANIS,AZAFRAN,ETC		
AA AROMATICAS (LAVANDA,LAVANDIN,ETC)	13	53,50
IX OTROS CULTIVOS INDUSTRIALES		
CC CACAHUETE		
TOTAL INDUSTRIALES (IN)	426	29,97
MF MAIZ FORRAJERO		
AF ALFALFA	2.159	18,87
VF VEZA (veza+havena) PARA FORRAJE	1	75,14
FV OTROS FORRAJES (CEREAL INV,SORGO,TREBC	480	57,92
PP PRADERAS POLIFITAS		
NF NABO FORRAJERO		
RF REMOLACHA FORRAJERA		
CS COLES Y BERZAS FORRAJERAS		
RX OTRAS PLANTAS DE ESCARDA FORRA JERA		
TOTAL FORRAJERAS (FO)	2.639	18,30
AZ ACELGA		
CM COL REPOLLO		
CI COL BROCOLI		
EP ESPARRAGO	62	42,60
EI ESPINACA		
AP APIO		
LC LECHUGA		
LO LOMBARDA		
EL ESCAROLA		
TO TOMATE	82	46,95
SA SANDIA		
MO MELON	294	32,72
CW CALABAZA		
CB CALABACIN	41	41,05
PI PEPINO		
BE BERENJENA		
PQ PIMIENTO	48	35,75
PU PUERRO	12	53,50
AC ALCACHOFA	30	53,50
CK COLIFLOR		
AJ AJO	385	27,06
CL CEBOLLA	16	53,50
RW REMOLACHA MESA		
CT ZANAHORIA		
MD MAIZ DULCE		
JV JUDIAS VERDES		
GE GRELO		
GV GUI SANTES VERDES		
HV HABAS VERDES	3	53,50
FN FRESA-FRESON		
VH HUERTO VACIO	46	53,50
HP CHAMPIÑON		
HX OTRAS HORTALIZAS	32	75,14
TOTAL HORTALIZAS (HO)	1.053	19,41
FO FLORES Y ORNAMENTALES		
TOTAL FLORES Y ORNAMENTALES (FL)		
TOTAL CULTIVOS HERBÁCEOS (A)	93.877	
BA BARBECHO	71.401	8,21
BR BARBECHO REGADIO	744	26,57
TOTAL OTRAS TIERRAS DE LABOR (B)	72.146	7,96
TOTAL TIERRAS DE LABOR (C=A+B)	166.023	

CULTIVO	Superf. (ha)	C. Var. (%)
NR NARANJO		
MR MANDARINO		
LI LIMONERO		
PA POMELO		
NG NARANJO AMARGO		
AX OTROS CITRICOS		
TOTAL FRUTALES CITRICOS (CI)		
MN MANZANO	8	53,50
MX MANZANO NO COMERCIAL		
PE PERAL	1	156,52
MB MEMBRILERO		
NI NISPERO		
AB ALBARICOQUERO		
CE CEREZO Y GUINDO	1	156,52
ME MELOCOTONERO Y NECTARINAS		
CR CIRUELO	81	53,50
HI HIGUERA	187	53,74
CH CHIRIMOYO		
AU AGUACATE		
CQ CAQUI		
PL PLATANERA		
KW KIWI		
CU CHUMBERA		
MG MANGO		
GR GRANADO		
PY PAPAYA		
PÑ PIÑA		
AM ALMENDRO	538	49,68
AQ ALMENDRO ABANDONADO	234	58,07
AY ALMENDRO NO COMERCIAL	35	49,45
NU NOGAL FRUTO	12	41,53
AJ AVELLANO		
CJ CASTAÑO FRUTO		
PX PISTACHO		
FB FRAMBUESO		
FX OTROS FRUTALES		
TOTAL FRUTALES NO CITRICOS (FR)	1.097	26,56
VM UVA DE MESA	1	53,50
V1 UVA DE MESA BLANCA SIN SEMILLA		
V2 UVA DE MESA BLANCA CON SEMILLA		
V3 UVA DE MESA ROJA SIN SEMILLA		
V4 UVA DE MESA ROJA CON SEMILLA		
VT UVA DE TRANSFORMACION	12.041	17,59
TOTAL VIÑEDO (VI)	12.042	18,14
OM ACEITUNA DE MESA		
OD ACEITUNA DOBLE APTITUD		
OT ACEITUNA DE ALMAZARA	28.034	14,17
TOTAL OLIVAR (OL)	28.034	14,21
AO ALGARROBO		
NX OTROS CULTIVOS LEÑOSOS		
TOTAL OTROS CULTIVOS LEÑOSOS (OC)		
VV VIVEROS	3	156,52
TOTAL VIVEROS (VV)	3	156,52
TOTAL CULTIVOS LEÑOSOS (D)	41.176	
IN SUPERFICIE EN INVERNADERO	167	45,26
TOTAL OTRAS SUPERFICIES (I)	167	45,26
HU HUERTOS FAMILIARES	546	17,27
TOTAL OTRAS SUPERFICIES (H)	546	17,27
TOTAL TIERRAS DE CULTIVO (C+D+H+I)	207.913	
PW PRADOS NATURALES (en regadio)	73	
PR PRADOS NATURALES (en secoano)	4.633	
PH PASTIZAL ALTA MONTAÑA	3.088	
PS PASTIZALES	91.725	
PM PASTIZAL MATORRAL	20.182	
CP CHOPO	3.263	
CO CONIFERAS	47.409	
FL FRONDOSAS CRECIMIENTO LENTO	87.114	
FR FRONDOSAS CRECIMIENTO RAPIDO	2.370	
CF CONIFERAS Y FRONDOSAS	20.355	
ML MATORRAL	93.638	
ER ERIAL	28.486	
ES ESPARTIZAL	7.368	
BL BALDIO	23.671	
IM IMPRODUCTIVO	24.689	
NA NO AGRICOLA	127.418	
AG AGUAS INTERIORES	9.399	
AS MAR		
TOTAL OTRAS SUPERFICIES	594.879	
TOTAL SUPERFICIE GEOGRÁFICA	802.792	

Nota: Los cultivos en invernadero se incluyen en la "superficie en invernadero"

3.1.13. CASTILLA LA MANCHA Distribución General de la Tierra (ha.)

CULTIVO	Superf. (ha)	C. Var. (%)	CULTIVO	Superf. (ha)	C. Var. (%)
TD TRIGO DURO	14.284	20,35	NR NARANJO		
TB TRIGO BLANDO Y SEMIDURO	269.104	4,78	MR MANDARINO		
C2 CEBADA DE 2 CARRERAS	721.032	2,94	LI LIMONERO		
C6 CEBADA DE 6 CARRERAS	130.738	6,69	PA POMELO		
AV AVENA	133.945	7,07	NG NARANJO AMARGO		
CN CENTENO	29.096	15,70	AX OTROS CITRICOS		
TT TRITICALE	18.146	16,57	TOTAL FRUTALES CITRICOS (CI)		
MC MEZCLA DE CEREALES DE INVIERNO	5.533	28,04	MN MANZANO	292	67,99
AR ARROZ			MX MANZANO NO COMERCIAL	26	57,61
MA MAIZ	30.240	13,32	PE PERAL	90	35,05
SR SORGO	17	102,58	MB MEMBRILERO	0	102,58
CX OTROS CEREALES GRANO			NI NISPERO		
TOTAL CEREALES GRANO (CE)	1.352.135	2,33	AB ALBARICOQUERO	1.725	34,70
JS JUDIAS SECAS			CE CEREZO Y GUINDO	125	32,52
HS HABAS SECAS	1	92,25	ME MELOCOTONERO Y NECTARINAS	450	65,10
LE LENTEJAS	23.731	12,73	CR CIRUELO	1.779	55,68
GA GARBANZOS	5.452	31,09	HI HIGUERA	1.462	38,93
GS GUI SANTES SECOS	76.805	7,79	CH CHIRIMOYO		
VE VEZA	15.134	19,58	AU AGUACATE		
AT ALTRAMUZ			CQ CAQUI		
AL ALGARROBAS			PL PLATANERA		
YE YEROS	28.839	10,80	KW KIWI		
LX OTRAS LEGUMINOSAS GRANO			CU CHUMBERA		
TOTAL LEGUMINOSAS (LE)	149.962	5,59	MG MANGO		
PT PATATA	2.533	28,63	GR GRANADO		
BT BATATA			PY PAPAYA		
CY CHUFA			PÑ PIÑA		
TX OTROS TUBERCULOS PARA CONSUMO			AM ALMENDRO	62.305	9,09
TOTAL TUBERCULOS C. H. (TU)	2.533	28,82	AQ ALMENDRO ABANDONADO	4.783	13,72
CA CAÑA DE AZUCAR			AY ALMENDRO NO COMERCIAL	1.330	67,80
RM REMOLACHA AZUCARERA			NU NOGAL FRUTO	2.733	23,28
AD ALGODON			AE AVELLANO	3	92,25
LN LINO			CJ CASTAÑO FRUTO	18	102,58
GI GIRASOL	194.851	5,65	PX PISTACHO	1.543	26,30
SO SOJA			FB FRAMBUESO		
CZ COLZA	2.080	53,20	FX OTROS FRUTALES	212	64,81
OX OTRAS OLEAGINOSAS	1.183	37,05	TOTAL FRUTALES NO CITRICOS (FR)	78.878	7,72
TA TABACO			VM UVA DE MESA		
TI TOMATE INDUSTRIA			V1 UVA DE MESA BLANCA SIN SEMILLA		
LU LUPULO			V2 UVA DE MESA BLANCA CON SEMILLA		
PD PIMIENTO PARA PIMENTON			V3 UVA DE MESA ROJA SIN SEMILLA		
CD CONDIMENTOS (PIMENTON, ANIS, AZAFRAN, ETC)	183	92,25	V4 UVA DE MESA ROJA CON SEMILLA		
AA AROMATICAS (LAVANDA, LAVANDIN, ETC)	4.317	41,17	VT UVA DE TRANSFORMACION	473.050	4,25
IX OTROS CULTIVOS INDUSTRIALES	4.926	31,30	TOTAL VIÑEDO (VI)	473.050	4,16
CC CACAHUETE			OM ACEITUNA DE MESA		
TOTAL INDUSTRIALES (IN)	207.541	5,43	OD ACEITUNA DOBLE APTITUD		
MF MAIZ FORRAJERO	1.354	66,54	OT ACEITUNA DE ALMAZARA	406.211	4,62
AF ALFALFA	12.285	21,61	TOTAL OLIVAR (OL)	406.211	4,62
VF VEZA (veza+avena) PARA FORRAJE	7.846	36,85	AO ALGARROBO	21	102,58
FV OTROS FORRAJES (CEREAL INV, SORGO, TREB)	36.515	12,64	NX OTROS CULTIVOS LEÑOSOS	428	85,93
PP PRADERAS POLIFITAS	2.456	39,38	TOTAL OTROS CULTIVOS LEÑOSOS (OC)	449	82,44
NF NABO FORRAJERO			VV VIVEROS	582	62,66
RF REMOLACHA FORRAJERA			TOTAL VIVEROS (VV)	582	62,66
CS COLES Y BERZAS FORRAJERAS			TOTAL CULTIVOS LEÑOSOS (D)	959.170	
RX OTRAS PLANTAS DE ESCARDA FORRAJERA			IN SUPERFICIE EN INVERNADERO	47	42,04
TOTAL FORRAJERAS (FO)	60.456	10,31	TOTAL OTRAS SUPERFICIES (I)	47	42,04
AZ ACELGA			HU HUERTOS FAMILIARES	5.169	10,25
CM COL REPOLLO			TOTAL OTRAS SUPERFICIES (H)	5.169	10,25
CI COL BROCOLI	337	48,27	TOTAL TIERRAS DE CULTIVO (C+D+H+I)	3.694.007	
EP ESPARRAGO	1.645	43,34	PW PRADOS NATURALES (en regadio)		
EI ESPINACA			PR PRADOS NATURALES (en secano)	13.384	
AP APIO			PH PASTIZAL ALTA MONTAÑA	2.077	
LC LECHUGA	1.174	49,80	PS PASTIZALES	344.022	
LO LOMBARDA			PM PASTIZAL MATORRAL	143.900	
EL ESCAROLA	41	98,98	CP CHOPO	10.628	
TO TOMATE	198	31,67	CO CONIFERAS	1.018.024	
SA SANDIA	1.152	40,38	FL FRONDOSAS CRECIMIENTO LENTO	404.882	
MO MELON	8.230	20,72	FR FRONDOSAS CRECIMIENTO RAPIDO	15.703	
CW CALABAZA			CF CONIFERAS Y FRONDOSAS	193.014	
CB CALABACIN	1	92,25	ML MATORRAL	1.300.093	
PI PEPINO	11	63,37	ER ERIAL	167.734	
BE BERENJENA			ES ESPARTIZAL	51.688	
PQ PIMIENTO	641	44,87	BL BALDIO	187.017	
PU PUERRO			IM IMPRODUCTIVO	64.035	
AC ALCACHOFA	132	84,17	NA NO AGRICOLA	240.479	
CK COLIFLOR			AG AGUAS INTERIORES	72.028	
AJ AJO	6.807	22,96	AS MAR		
CL CEBOLLA	13.092	17,99	TOTAL OTRAS SUPERFICIES	4.228.709	
RW REMOLACHA MESA			TOTAL SUPERFICIE GEOGRÁFICA	7.922.716	
CT ZANAHORIA	316	76,02			
MD MAIZ DULCE					
JV JUDIAS VERDES	1	92,25			
GE GRELO					
GV GUI SANTES VERDES	1.827	56,31			
HV HABAS VERDES					
FN FRESA-FRESON					
VH HUERTO VACIO	133	45,57			
HP CHAMPIÑON					
HX OTRAS HORTALIZAS					
TOTAL HORTALIZAS (HO)	35.737	10,92			
FO FLORES Y ORNAMENTALES	10	102,58			
TOTAL FLORES Y ORNAMENTALES (FL)	10	102,58			
TOTAL CULTIVOS HERBACEOS (A)	1.808.373				
BA BARBECHO	896.879	2,62			
BR BARBECHO REGADIO	24.369	15,56			
TOTAL OTRAS TIERRAS DE LABOR (B)	921.248	2,57			
TOTAL TIERRAS DE LABOR (C=A+B)	2.729.622				

Nota: Los cultivos en invernadero se incluyen en la "superficie en invernadero"

3.1.14. C. VALENCIANA Distribución General de la Tierra (ha.)

CULTIVO	Superf. (ha)	C. Var. (%)
TD TRIGO DURO	653	420.52
TB TRIGO BLANDO Y SEMIDURO	1 983	109.27
C2 CEBADA DE 2 CARRERAS	18 717	61.62
C6 CEBADA DE 6 CARRERAS	4 074	210.91
AV AVENA	3 643	192.79
CN CENTENO	198	89.03
TT TRITICALE		
MC MEZCLA DE CEREALES DE INVIERNO	171	1188.01
AR ARROZ	15 795	18.11
MA MAIZ	562	53.57
SR SORGO		
CX OTROS CEREALES GRANO		
TOTA CEREALES GRANO (CE)	45 797	20.33
JIS JUDIAS SECAS	23	89.03
HS HABAS SECAS		
LE LENTEJAS	34	7817.81
GA GARBANZOS	5	717.45
GS GUI SANTES SECOS		
VE VEZA	348	1826.62
AT ALTRAMUZ		
AL ALGARROBAS	32	7817.81
YE YEROS		
LX OTRAS LEGUMINOSAS GRANO		
TOTAL LEGUMINOSAS (LE)	442	622.78
PT PATATA	541	24.65
BT BATATA	158	62.03
CY CHUFA	274	57.05
TX OTROS TUBERCULOS PARA CONSUMO		
TOTAL TUBERCULOS C. H. (TU)	973	24.96
CA CAÑA DE AZUCAR		
RM REMOLACHA AZUCARERA		
AD ALGODON		
LN LINO		
GI GIRASOL	1 333	668.82
SO SOJA		
CZ COLZA		
OX OTRAS OLEAGINOSAS		
TA TABACO		
TI TOMATE INDUSTRIA	21	60.99
LU LUPULO		
PD PIMIENTO PARA PIMENTON		
CD CONDIMENTOS (PIMENTON,ANIS,AZAFRAN,ETC)	16	91.60
AA AROMATICAS (LAVANDA,LAVANDIN,ETC)	323	315.35
IX OTROS CULTIVOS INDUSTRIALES		
CC CACAHUETE	4	89.03
TOTAL INDUSTRIALES (IN)	1 697	91.34
MF MAIZ FORRAJERO		
AF ALFALFA	3 047	18.58
VF VEZA (veza+avena) PARA FORRAJE	179	864.80
FV OTROS FORRAJES (CEREAL INV,SORGO,TREB)	526	273.29
PP PRADERAS POLIFITAS	207	7592.43
NF NABO FORRAJERO		
RF REMOLACHA FORRAJERA	241	89.03
CS COLES Y BERZAS FORRAJERAS		
RX OTRAS PLANTAS DE ESCARDA FORRAJERA		
TOTAL FORRAJERAS (FO)	4 199	20.38
AZ ACELGA	33	77.91
CM COL REPOLLO	117	47.35
CI COL BROCOLI	166	64.53
EP ESPARRAGO		
EI ESPINACA	17	83.79
AP APIO	2	72.84
LC LECHUGA	149	39.69
LO LOMBARDA		
EL ESCAROLA	2	89.03
TO TOMATE	446	36.29
SA SANDIA	1 890	76.21
MO MELON	998	30.66
CW CALABAZA	1 297	27.34
CB CALABACIN	110	230.68
PI PEPINO	33	257.90
BE BERENJENA	44	36.80
PQ PIMIENTO	421	32.39
PU PUERRO	3	89.03
AC ALCACHOFA	2 744	18.37
CK COLIFLOR	41	61.50
AJ AJO	86	56.23
CL CEBOLLA	304	49.73
RW REMOLACHA MESA		
CT ZANAHORIA	81	53.49
MD MAIZ DULCE	93	88.82
JV JUDIAS VERDES	53	32.95
GE GRELO		
GV GUI SANTES VERDES		
HV HABAS VERDES	27	66.66
FN FRESA-FRESON		
VH HUERTO VACIO	4 317	39.81
HP CHAMPIÑON		
HX OTRAS HORTALIZAS	166	62.84
TOTAL HORTALIZAS (HO)	13 643	21.27
FO FLORES Y ORNAMENTALES	179	58.13
TOTAL FLORES Y ORNAMENTALES (FL)	179	58.16
TOTAL CULTIVOS HERBÁCEOS (A)	66 929	
BA BARBECHO	41 777	25.48
BR BARBECHO REGADIO	15 090	9.02
TOTAL OTRAS TIERRAS DE LABOR (B)	56 867	12.77
TOTAL TIERRAS DE LABOR (C=A+B)	123 795	

CULTIVO	Superf. (ha)	C. Var. (%)
NR NARANJO	80 658	5.00
MR MANDARINO	86 112	5.31
LI LIMONERO	9 633	14.61
PA POMELO	588	32.24
NG NARANJO AMARGO	6	89.03
AX OTROS CITRICOS	160	24.55
TOTAL FRUTALES CITRICOS (CI)	177 157	4.20
MN MANZANO	974	47.29
MX MANZANO NO COMERCIAL		
PE PERAL	427	69.06
MB MEMBRILERO	181	86.29
NI NISPERO	1 167	39.73
AB ALBARICOQUERO	4 451	190.59
CE CEREZO Y GUINDO	2 707	163.17
ME MELOCOTONERO Y NECTARINAS	5 607	22.92
CR CIRUELO	2 140	150.97
HI HIGUERA	520	29.48
CH CHIRIMOYO		
AU AGUACATE	145	32.64
CQ CAQUI	6 531	12.63
PL PLATANERA		
KW KIWI	119	495.24
CU CHUMBERA	192	717.45
MG MANGO		
GR GRANADO	2 747	24.35
PY PAPAYA		
PÑ PIÑA		
AM ALMENDRO	94 449	53.28
AQ ALMENDRO ABANDONADO	16 181	46.07
AY ALMENDRO NO COMERCIAL	1 831	492.99
NU NOGAL FRUTO	828	127.35
AE AVELLANO	1 523	1530.59
CJ CASTAÑO FRUTO		
PX PISTACHO	85	7817.81
FB FRAMBUESO		
FX OTROS FRUTALES	285	400.89
TOTAL FRUTALES NO CITRICOS (FR)	143 090	24.88
VM UVA DE MESA	137	4998.07
V1 UVA DE MESA BLANCA SIN SEMILLA	335	186.0
V2 UVA DE MESA BLANCA CON SEMILLA	5 205	112.7
V3 UVA DE MESA ROJA SIN SEMILLA	115	
V4 UVA DE MESA ROJA CON SEMILLA	364	215.9
VT UVA DE TRANSFORMACION	69 111	37.95
TOTAL VIÑEDO (VI)	75 267	35.63
OM ACEITUNA DE MESA	55	181.97
OD ACEITUNA DOBLE APTITUD	13	885.7
OT ACEITUNA DE ALMAZARA	94 466	32.03
TOTAL OLIVAR (OL)	94 535	32.80
AO ALGARROBO	17 591	29.77
NX OTROS CULTIVOS LEÑOSOS	6	7817.81
TOTAL OTROS CULTIVOS LEÑOSOS (OC)	17 598	29.72
VV VIVEROS	8 875	36.33
TOTAL VIVEROS (VV)	8 875	36.73
TOTAL CULTIVOS LEÑOSOS (D)	516 522	
IN SUPERFICIE EN INVERNADERO	1 293	31.55
TOTAL OTRAS SUPERFICIES (I)	1 293	31.55
HU HUERTOS FAMILIARES	9 938	22.03
TOTAL OTRAS SUPERFICIES (H)	9 938	22.03
TOTAL TIERRAS DE CULTIVO (C+D+H+I)	651 548	
PW PRADOS NATURALES (en regadio)	75	
PR PRADOS NATURALES (en secano)		
PH PASTIZAL ALTA MONTAÑA	32	
PS PASTIZALES	35 028	
PM PASTIZAL MATORRAL	34 921	
CP CHOPO	2 761	
CO CONIFERAS	461 525	
FL FRONDOSAS CRECIMIENTO LENTO	49 528	
FR FRONDOSAS CRECIMIENTO RAPIDO	911	
CF CONIFERAS Y FRONDOSAS	109 228	
ML MATORRAL	498 950	
ER ERIAL	24 003	
ES ESPARTIZAL	1 350	
BL BALDIO	135 849	
IM IMPRODUCTIVO	55 529	
NA NO AGRICOLA	231 813	
AG AGUAS INTERIORES	32 924	
AS MAR		
TOTAL OTRAS SUPERFICIES	1 674 428	
TOTAL SUPERFICIE GEOGRÁFICA	2 325 976	

Nota: Los cultivos en invernadero se incluyen en la "superficie en invernadero"

3.1.15. REGIÓN DE MURCIA Distribución General de la Tierra (ha.)

CULTIVO	Superf. (ha)	C. Var. (%)
TD TRIGO DURO	255	43,02
TB TRIGO BLANDO Y SEMIDURO	4.910	22,79
C2 CEBADA DE 2 CARRERAS	11.963	18,68
C6 CEBADA DE 6 CARRERAS	23.995	11,96
AV AVENA	17.557	11,46
CN CENTENO	612	23,92
TT TRITICALE		
MC MEZCLA DE CEREALES DE INVIERNO		
AR ARROZ	503	103,01
MA MAIZ	36	37,95
SR SORGO		
CX OTROS CEREALES GRANO		
TOTA CEREALES GRANO (CE)	59.831	7,90
JS JUDIAS SECAS		
HS HABAS SECAS		
LE LENTEJAS		
GA GARBANZOS		
GS GUISANTES SECOS		
VE VEZA		
AT ALTRAMUZ		
AL ALGARROBAS		
YE YEROS		
LX OTRAS LEGUMINOSAS GRANO		
TOTAL LEGUMINOSAS (LE)		
PT PATATA	513	34,03
BT BATATA		
CY CHUFA		
TX OTROS TUBERCULOS PARA CONSUMO		
TOTAL TUBERCULOS C. H. (TU)	513	34,01
CA CAÑA DE AZUCAR		
RM REMOLACHA AZUCARERA		
AD ALGODON		
LN LINO		
GI GIRASOL	75	204,00
SO SOJA		
CZ COLZA		
OX OTRAS OLEAGINOSAS		
TA TABACO		
TI TOMATE INDUSTRIA		
LU LUPULO		
PD PIMIENTO PARA PIMENTON	819	39,54
CD CONDIMENTOS (PIMENTON,ANIS,AZAFRAN,ETC)		
AA AROMATICAS (LAVANDA,LAVANDIN,ETC)	174	204,00
IX OTROS CULTIVOS INDUSTRIALES	27	95,02
CC CACAHUETE		
TOTAL INDUSTRIALES (IN)	1.094	13,13
MF MAIZ FORRAJERO	112	73,64
AF ALFALFA	485	40,19
VF VEZA (veza+avena) PARA FORRAJE		
FV OTROS FORRAJES (CEREAL INV,SORGO,TREBC)	1.256	39,66
PP PRADERAS POLIFITAS		
NF NABO FORRAJERO		
RF REMOLACHA FORRAJERA		
CS COLES Y BERZAS FORRAJERAS		
RX OTRAS PLANTAS DE ESCARDA FORRA JERA		
TOTAL FORRAJERAS (FO)	1.853	31,60
AZ ACELGA	25	58,42
CM COL REPOLLO	52	40,40
CI COL BROCOLI	679	30,67
EP ESPARRAGO		
EI ESPINACA	21	45,58
AP APIO	58	75,18
LC LECHUGA	519	45,78
LO LOMBARDA		
EL ESCAROLA		
TO TOMATE	7	86,08
SA SANDIA	3.316	24,39
MO MELON	10.633	18,27
CW CALABAZA	62	70,22
CB CALABACIN	121	26,83
PI PEPINO		
BE BERENJENA	19	40,29
PQ PIMIENTO	1.147	30,33
PU PUERRO		
AC ALCACHOFA	4.072	37,50
CK COLIFLOR	42	103,01
AJ AJO	4	103,01
CL CEBOLLA	158	40,41
RW REMOLACHA MESA		
CT ZANAHORIA	58	103,01
MD MAIZ DULCE		
JV JUDIAS VERDES		
GE GRELO		
GV GUISANTES VERDES		
HV HABAS VERDES	7	59,81
FN FRESA-FRESON		
VH HUERTO VACIO	31.122	12,50
HP CHAMPIÑON		
HX OTRAS HORTALIZAS	10	81,04
TOTAL HORTALIZAS (HO)	52.133	12,62
FO FLORES Y ORNAMENTALES	122	74,75
TOTAL FLORES Y ORNAMENTALES (FL)	122	74,75
TOTAL CULTIVOS HERBÁCEOS (A)	115.546	
BA BARBECHO	79.243	6,56
BR BARBECHO REGADIO	20.351	11,66
TOTAL OTRAS TIERRAS DE LABOR (B)	99.594	5,77
TOTAL TIERRAS DE LABOR (C=A+B)	215.140	

CULTIVO	Superf. (ha)	C. Var. (%)
NR NARANJO	13.156	15,45
MR MANDARINO	4.235	27,59
LI LIMONERO	23.135	14,27
PA POMELO	302	42,39
NG NARANJO AMARGO	4	103,01
AX OTROS CITRICOS	26	204,00
TOTAL FRUTALES CITRICOS (CI)	40.858	13,44
MN MANZANO	4	103,01
MX MANZANO NO COMERCIAL		
PE PERAL	1.165	39,15
MB MEMBRILERO		
NI NISPERO	1	81,37
AB ALBARICOQUERO	9.832	17,61
CE CEREZO Y GUINDO	56	42,72
ME MELOCOTONERO Y NECTARINAS	17.519	16,04
CR CIRUELO	1.946	28,81
HI HIGUERA	69	30,52
CH CHIRIMOYO		
AU AGUACATE		
CQ CAQUI	8	103,01
PL PLATANERA		
KW KIWI		
CU CHUMBERA	107	29,51
MG MANGO		
GR GRANADO	160	62,02
PY PAPAYA		
PÑ PIÑA		
AM ALMENDRO	102.701	7,76
AQ ALMENDRO ABANDONADO	6.754	25,02
AY ALMENDRO NO COMERCIAL	3.141	56,00
NU NOGAL FRUTO	277	95,34
AE AVELLANO		
CJ CASTAÑO FRUTO		
PX PISTACHO		
FB FRAMBUESO		
FX OTROS FRUTALES		
TOTAL FRUTALES NO CITRICOS (FR)	143.742	6,97
VM UVA DE MESA	265	48,40
V1 UVA DE MESA BLANCA SIN SEMILLA	575	49,9
V2 UVA DE MESA BLANCA CON SEMILLA	1.181	35,1
V3 UVA DE MESA ROJA SIN SEMILLA	939	40,1
V4 UVA DE MESA ROJA CON SEMILLA	415	37,8
VT UVA DE TRANSFORMACION	27.940	8,12
TOTAL VIÑEDO (VI)	31.315	7,75
OM ACEITUNA DE MESA		
OD ACEITUNA DOBLE APTITUD	62	96,6
OT ACEITUNA DE ALMAZARA	29.262	7,38
TOTAL OLIVAR (OL)	29.324	7,21
AO ALGARROBO	2.061	26,44
NX OTROS CULTIVOS LEÑOSOS	0	103,01
TOTAL OTROS CULTIVOS LEÑOSOS (OC)	2.061	26,68
VV VIVEROS	609	23,40
TOTAL VIVEROS (VV)	609	23,35
TOTAL CULTIVOS LEÑOSOS (D)	247.909	
IN SUPERFICIE EN INVERNADERO	6.961	13,68
TOTAL OTRAS SUPERFICIES (I)	6.961	13,68
HU HUERTOS FAMILIARES	3.633	23,64
TOTAL OTRAS SUPERFICIES (H)	3.633	23,64
TOTAL TIERRAS DE CULTIVO (C+D+H+I)	473.644	
PW PRADOS NATURALES (en regadio)		
PR PRADOS NATURALES (en secano)		
PH PASTIZAL ALTA MONTAÑA	2.141	
PS PASTIZALES	2.218	
PM PASTIZAL MATORRAL	1.212	
CP CHOPO	18	
CO CONIFERAS	179.186	
FL FRONDOSAS CRECIMIENTO LENTO	4.657	
FR FRONDOSAS CRECIMIENTO RAPIDO	77	
CF CONIFERAS Y FRONDOSAS	10.789	
ML MATORRAL	223.220	
ER ERIAL	26.885	
ES ESPARTIZAL	29.593	
BL BALDIO	70.405	
IM IMPRODUCTIVO	16.463	
NA NO AGRICOLA	80.467	
AG AGUAS INTERIORES	10.422	
AS MAR		
TOTAL OTRAS SUPERFICIES	657.754	
TOTAL SUPERFICIE GEOGRÁFICA	1.131.398	

Nota: Los cultivos en invernadero se incluyen en la "superficie en invernadero"

3.1.16. EXTREMADURA Distribución General de la Tierra (ha.)

CULTIVO	Superf. (ha)	C. Var. (%)
TD TRIGO DURO	13.126	22,60
TB TRIGO BLANDO Y SEMIDURO	67.187	11,74
C2 CEBADA DE 2 CARRERAS	34.421	10,82
C6 CEBADA DE 6 CARRERAS	2.347	95,46
AV AVENA	62.150	11,89
CN CENTENO	2.342	71,60
TT TRITICALE	13.801	35,53
MC MEZCLA DE CEREALES DE INVIERNO	10.919	33,90
AR ARROZ	27.560	4,81
MA MAIZ	61.034	3,73
SR SORGO	238	120,95
CX OTROS CEREALES GRANO		
TOTA CEREALES GRANO (CE)	295.126	3,59
JS JUDIAS SECAS		
HS HABAS SECAS	254	120,95
LE LENTEJAS		
GA GARBANZOS	9.511	45,12
GS GUISANTES SECOS	1.888	50,78
VE VEZA		
AT ALTRAMUZ		
AL ALGARROBAS		
YE YEROS		
LX OTRAS LEGUMINOSAS GRANO	1.100	68,85
TOTAL LEGUMINOSAS (LE)	12.752	35,26
PT PATATA	283	21,69
BT BATATA		
CY CHUFA		
TX OTROS TUBERCULOS PARA CONSUMO		
TOTAL TUBERCULOS C. H. (TU)	283	21,67
CA CAÑA DE AZUCAR		
RM REMOLACHA AZUCARERA		
AD ALGODON		
LN LINO		
GI GIRASOL	23.748	13,93
SO SOJA	581	24,30
CZ COLZA		
OX OTRAS OLEAGINOSAS		
TA TABACO	8.227	7,78
TI TOMATE INDUSTRIA	19.550	5,56
LU LUPULO		
PD PIMIENTO PARA PIMENTON	748	11,75
CD CONDIMENTOS (PIMENTON,ANIS,AZAFRAN,ETC		
AA AROMATICAS (LAVANDA,LAVANDIN,ETC)		
IX OTROS CULTIVOS INDUSTRIALES	720	16,54
CC CACAHUETE		
TOTAL INDUSTRIALES (IN)	53.574	4,94
MF MAIZ FORRAJERO	176	23,56
AF ALFALFA	3.056	9,66
VF VEZA (veza+avena) PARA FORRAJE	6.891	38,69
FV OTROS FORRAJES (CEREAL INV,SORGO,TREBC	38.717	12,70
PP PRADERAS POLIFITAS	30.013	10,25
NF NABO FORRAJERO		
RF REMOLACHA FORRAJERA		
CS COLES Y BERZAS FORRAJERAS		
RX OTRAS PLANTAS DE ESCARDA FORRA JERA		
TOTAL FORRAJERAS (FO)	78.853	7,39
AZ ACELGA		
CM COL REPOLLO		
CI COL BROCOLI		
EP ESPARRAGO	211	31,84
EI ESPINACA		
AP APIO		
LC LECHUGA		
LO LOMBARDA		
EL ESCAROLA		
TO TOMATE	17	71,55
SA SANDIA	205	20,89
MO MELON	705	24,94
CW CALABAZA	0	120,95
CB CALABACIN	231	27,22
PI PEPINO		
BE BERENJENA	122	27,49
PQ PIMIENTO	280	20,14
PU PUERRO	231	38,70
AC ALCACHOFA		
CK COLIFLOR		
AJ AJO	180	41,08
CL CEBOLLA		
RW REMOLACHA MESA		
CT ZANAHORIA		
MD MAIZ DULCE	1.097	28,89
JV JUDIAS VERDES		
GE GRELO		
GV GUISANTES VERDES	1.617	93,84
HV HABAS VERDES		
FN FRESA-FRESON		
VH HUERTO VACIO	14	38,97
HP CHAMPIÑON		
HX OTRAS HORTALIZAS		
TOTAL HORTALIZAS (HO)	4.909	17,87
FO FLORES Y ORNAMENTALES	93	33,98
TOTAL FLORES Y ORNAMENTALES (FL)	93	33,98
TOTAL CULTIVOS HERBACEOS (A)	445.591	
BA BARBECHO	286.713	5,86
BR BARBECHO REGADIO	4.003	12,70
TOTAL OTRAS TIERRAS DE LABOR (B)	290.716	5,72
TOTAL TIERRAS DE LABOR (C=A+B)	736.307	

CULTIVO	Superf. (ha)	C. Var. (%)
NR NARANJO	9	43,41
MR MANDARINO	14	41,08
LI LIMONERO		
PA POMELO		
NG NARANJO AMARGO		
AX OTROS CITRICOS		
TOTAL FRUTALES CITRICOS (CI)	23	30,94
MN MANZANO	0	41,08
MX MANZANO NO COMERCIAL		
PE PERAL	721	15,64
MB MEMBRILERO	0	41,08
NI NISPERO		
AB ALBARICOQUERO	68	86,22
CE CEREZO Y GUIINDO	9.491	25,51
ME MELOCOTONERO Y NECTARINAS	6.028	9,74
CR CIRUELO	3.677	11,43
HI HIGUERA	11.355	22,76
CH CHIRIMOYO		
AU AGUACATE		
CQ CAQUI	113	41,08
PL PLATANERA		
KW KIWI	10	120,95
CU CHUMBERA	25	48,70
MG MANGO		
GR GRANADO		
PY PAPAYA		
PÑ PIÑA		
AM ALMENDRO	1.956	18,46
AQ ALMENDRO ABANDONADO	512	40,73
AU ALMENDRO NO COMERCIAL	718	34,07
NY NOGAL FRUTO	433	32,30
AE AVELLANO		
CJ CASTAÑO FRUTO	2.341	39,94
PX PISTACHO		
FB FRAMBUESO	87	83,93
FX OTROS FRUTALES		
TOTAL FRUTALES NO CITRICOS (FR)	37.535	8,79
VM UVA DE MESA		
V1 UVA DE MESA BLANCA SIN SEMILLA		
V2 UVA DE MESA BLANCA CON SEMILLA		
V3 UVA DE MESA ROJA SIN SEMILLA		
V4 UVA DE MESA ROJA CON SEMILLA		
VT UVA DE TRANSFORMACION	84.148	10,67
TOTAL VIÑEDO (VI)	84.148	10,53
OM ACEITUNA DE MESA	19.997	19,99
OD ACEITUNA DOBLE APTITUD	510	46,2
OT ACEITUNA DE ALMAZARA	246.674	6,47
TOTAL OLIVAR (OL)	267.182	6,19
AO ALGARROBO		
NX OTROS CULTIVOS LEÑOSOS		
TOTAL OTROS CULTIVOS LEÑOSOS (OC)		
VV VIVEROS	700	15,92
TOTAL VIVEROS (VV)	700	15,82
TOTAL CULTIVOS LEÑOSOS (D)	389.587	
IN SUPERFICIE EN INVERNADERO	214	20,51
TOTAL OTRAS SUPERFICIES (I)	214	20,51
HU HUERTOS FAMILIARES	5.946	16,04
TOTAL OTRAS SUPERFICIES (H)	5.946	16,04
TOTAL TIERRAS DE CULTIVO (C+D+H+I)	1.132.054	
PW PRADOS NATURALES (en regadio)	1.048	
PR PRADOS NATURALES (en seco)	4.127	
PH PASTIZAL ALTA MONTAÑA	26.503	
PS PASTIZALES	1.651.231	
PM PASTIZAL MATORRAL	416.914	
CP CHOPO	1.252	
CO CONIFERAS	73.723	
FL FRONDOSAS CRECIMIENTO LENTO	222.538	
FR FRONDOSAS CRECIMIENTO RAPIDO	59.730	
CF CONIFERAS Y FRONDOSAS	28.823	
ML MATORRAL	277.186	
ER ERIAL	6.127	
ES ESPARTIZAL		
BL BALDIO	8.883	
IM IMPRODUCTIVO	26.114	
NA NO AGRICOLA	117.524	
AG AGUAS INTERIORES	109.664	
AS MAR		
TOTAL OTRAS SUPERFICIES	3.031.387	

TOTAL SUPERFICIE GEOGRÁFICA 4.163.441

Nota: Los cultivos en invernadero se incluyen en la "superficie en invernadero"

3.1.17. ANDALUCIA Distribución General de la Tierra (ha.)

CULTIVO	Superf. (ha)	C. Var. (%)
TD TRIGO DURO	281.423	4,13
TB TRIGO BLANDO Y SEMIDURO	83.564	7,16
C2 CEBADA DE 2 CARRERAS	67.939	7,88
C6 CEBADA DE 6 CARRERAS	51.859	9,03
AV AVENA	75.448	7,21
CN CENTENO	1.550	28,84
TT TRITICALE	12.545	15,08
MC MEZCLA DE CEREALES DE INVIERNO	19.516	19,07
AR ARROZ	39.828	4,12
MA MAIZ	31.209	4,21
SR SORGO	7.132	21,04
CX OTROS CEREALES GRANO		
TOTA CEREALES GRANO (CE)	672.013	2,36
JS JUDIAS SECAS		
HS HABAS SECAS	13.520	17,13
LE LENTEJAS		
GA GARBANZOS	8.143	14,74
GS GUI SANTES SECOS	8.479	25,28
VE VEZA	2.214	30,36
AT ALTRAMUZ		
AL ALGARROBAS		
YE YEROS	223	25,77
LX OTRAS LEGUMINOSAS GRANO	165	60,72
TOTAL LEGUMINOSAS (LE)	32.743	10,74
PT PATATA	6.947	6,80
BT BATATA	205	25,47
CY CHUFA		
TX OTROS TUBERCULOS PARA CONSUMO		
TOTAL TUBERCULOS C. H. (TU)	7.152	6,60
CA CAÑA DE AZUCAR		
RM REMOLACHA AZUCARERA	9.657	6,88
AD ALGODON	66.487	3,01
LN LINO		
GI GIRASOL	394.594	3,39
SO SOJA	54	37,73
CZ COLZA	2.904	54,26
OX OTRAS OLEAGINOSAS	2.495	39,47
TA TABACO	539	16,26
TI TOMATE INDUSTRIA	2.885	8,88
LU LUPULO		
PD PIMIENTO PARA PIMENTON	29	37,73
CD CONDIMENTOS (PIMENTON,ANIS,AZAFRAN,ETC	7.211	24,38
AA AROMATICAS (LAVANDA,LAVANDIN,ETC)	2.830	24,30
IX OTROS CULTIVOS INDUSTRIALES	4.375	25,63
CC CACAHUETE		
TOTAL INDUSTRIALES (IN)	494.059	2,34
MF MAIZ FORRAJERO	328	22,29
AF ALFALFA	11.359	6,74
VF VEZA (veza+avena) PARA FORRAJE	2.406	27,39
FV OTROS FORRAJES (CEREAL INV,SORGO,TREBC	49.326	9,70
PP PRADERAS POLIFITAS	753	21,67
NF NABO FORRAJERO		
RF REMOLACHA FORRAJERA		
CS COLES Y BERZAS FORRAJERAS		
RX OTRAS PLANTAS DE ESCARDA FORRA JERA	15	110,51
TOTAL FORRAJERAS (FO)	64.189	6,62
AZ ACELGA	18	33,95
CM COL REPOLLO	95	20,98
CI COL BROCOLI	12	25,01
EP ESPARRAGO	2.578	12,03
EI ESPINACA		
AP APIO	119	37,73
LC LECHUGA	2.107	19,94
LO LOMBARDA		
EL ESCAROLA	155	72,34
TO TOMATE	718	14,80
SA SANDIA	2.309	12,03
MO MELON	2.201	13,35
CW CALABAZA	176	16,93
CB CALABACIN	141	14,29
PI PEPINO	5	37,73
BE BERENJENA	33	23,24
PQ PIMIENTO	427	14,55
PU PUERRO	287	28,91
AC ALCACHOFA	924	12,72
CK COLIFLOR	782	15,46
AJ AJO	5.365	12,49
CL CEBOLLA	1.210	10,79
RW REMOLACHA MESA	340	23,46
CT ZANAHORIA	1.478	12,87
MD MAIZ DULCE	749	23,63
JV JUDIAS VERDES	389	16,24
GE GRELO		
GV GUI SANTES VERDES	1	37,73
HV HABAS VERDES	131	35,79
FN FRESA-FRESON	2.111	16,54
VH HUERTO VACIO	5.896	16,30
HP CHAMPIÑON		
HX OTRAS HORTALIZAS	341	20,19
TOTAL HORTALIZAS (HO)	31.098	5,09
FO FLORES Y ORNAMENTALES	399	15,19
TOTAL FLORES Y ORNAMENTALES (FL)	399	15,40
TOTAL CULTIVOS HERBACEOS (A)	1.301.654	
BA BARBECHO	307.102	4,16
BR BARBECHO REGADIO	8.499	8,03
TOTAL OTRAS TIERRAS DE LABOR (B)	315.601	3,76
TOTAL TIERRAS DE LABOR (C=A+B)	1.617.255	

CULTIVO	Superf. (ha)	C. Var. (%)
NR NARANJO	61.970	3,66
MR MANDARINO	11.934	8,94
LI LIMONERO	4.744	11,06
PA POMELO	400	18,21
NG NARANJO AMARGO	54	23,03
AX OTROS CITRICOS		
TOTAL FRUTALES CITRICOS (CI)	79.103	3,57
MN MANZANO	307	46,57
MX MANZANO NO COMERCIAL	18	51,38
PE PERAL	254	20,14
MB MEMBRILERO	870	32,66
NI NISPERO	483	23,50
AB ALBARICOQUERO	334	19,15
CE CEREZO Y GUIINDO	2.281	31,64
ME MELOCOTONERO Y NECTARINAS	7.208	8,66
CR CIRUELO	2.780	15,11
HI HIGUERA	2.131	21,36
CH CHIRIMOYO	2.330	15,49
AU AGUACATE	13.630	9,01
CQ CAQUI	524	18,78
PL PLATANERA		
KW KIWI		
CU CHUMBERA	44	38,44
MG MANGO	2.487	20,79
GR GRANADO	124	16,30
PY PAPAYA		
PN PIÑA		
AM ALMENDRO	145.451	5,99
AQ ALMENDRO ABANDONADO	18.342	11,93
AY ALMENDRO NO COMERCIAL	5.653	27,30
NU NOGAL FRUTO	1.640	21,47
AE AVELLANO		
CJ CASTAÑO FRUTO	5.331	36,75
PX PISTACHO	114	30,45
FB FRAMBUESO	831	26,10
FX OTROS FRUTALES	109	44,01
TOTAL FRUTALES NO CITRICOS (FR)	213.274	4,27
VM UVA DE MESA	26	110,51
V1 UVA DE MESA BLANCA SIN SEMILLA		
V2 UVA DE MESA BLANCA CON SEMILLA	2.130	38,4
V3 UVA DE MESA ROJA SIN SEMILLA	436	72,3
V4 UVA DE MESA ROJA CON SEMILLA	772	30,6
V7 UVA DE TRANSFORMACION	27.178	9,96
TOTAL VIÑEDO (VI)	30.542	9,27
OM ACEITUNA DE MESA	60.779	8,94
OD ACEITUNA DOBLE APTITUD	52.863	11,3
OT ACEITUNA DE ALMAZARA	1.439.090	1,86
TOTAL OLIVAR (OL)	1.552.733	1,81
AO ALGARROBO	3.342	33,55
NX OTROS CULTIVOS LEÑOSOS	443	52,17
TOTAL OTROS CULTIVOS LEÑOSOS (OC)	3.785	30,76
VV VIVEROS	2.382	12,46
TOTAL VIVEROS (VV)	2.382	12,48
TOTAL CULTIVOS LEÑOSOS (D)	1.881.818	
IN SUPERFICIE EN INVERNADERO	43.923	4,18
TOTAL OTRAS SUPERFICIES (I)	43.923	4,18
HU HUERTOS FAMILIARES	15.294	7,80
TOTAL OTRAS SUPERFICIES (H)	15.294	7,80
TOTAL TIERRAS DE CULTIVO (C+D+H+I)	3.558.291	
PW PRADOS NATURALES (en regadio)	1.392	
PR PRADOS NATURALES (en seco)	646	
PH PASTIZAL ALTA MONTAÑA	9.127	
PS PASTIZALES	971.038	
PM PASTIZAL MATORRAL	492.771	
CP CHOPO	7.518	
CO CONIFERAS	736.052	
FL FRONDOSAS CRECIMIENTO LENTO	255.211	
FR FRONDOSAS CRECIMIENTO RAPIDO	103.596	
CF CONIFERAS Y FRONDOSAS	93.060	
ML MATORRAL	1.374.555	
ER ERIAL	165.485	
ES ESPARTIZAL	126.506	
BL BALDIO	119.744	
IM IMPRODUCTIVO	213.018	
NA NO AGRICOLA	388.510	
AG AGUAS INTERIORES	120.531	
AS MAR		
TOTAL OTRAS SUPERFICIES	5.178.761	
TOTAL SUPERFICIE GEOGRÁFICA	8.737.052	

Nota: Los cultivos en invernadero se incluyen en la "superficie en invernadero"

3.1.18 CANARIAS Distribución General de la Tierra (ha.)

CULTIVO	Superf. (ha)	C. Var. (%)
TD TRIGO DURO		
TB TRIGO BLANDO Y SEMIDURO	248	110,07
C2 CEBADA DE 2 CARRERAS	3	120,74
C6 CEBADA DE 6 CARRERAS	80	94,97
AV AVENA		
CN CENTENO	28	79,32
TT TRITICALE		
MC MEZCLA DE CEREALES DE INVIERNO		
AR ARROZ		
MA MAIZ	225	14,40
SR SORGO		
CX OTROS CEREALES GRANO		
TOTA CEREALES GRANO (CE)	583	35,79
JS JUDIAS SECAS	1	
HS HABAS SECAS	18	76,18
LE LENTEJAS	31	68,41
GA GARBANZOS	43	75,54
GS GUI SANTES SECOS	22	96,92
VE VEZA		
AT ALTRAMUZ	4	84,03
AL ALGARROBAS		
YE YEROS		
LX OTRAS LEGUMINOSAS GRANO		
TOTAL LEGUMINOSAS (LE)	119	56,20
PT PATATA	4.290	19,15
BT BATATA	320	54,01
CY CHUFA		
TX OTROS TUBERCULOS PARA CONSUMO	18	15,30
TOTAL TUBERCULOS C. H. (TU)	4.628	18,04
CA CAÑA DE AZUCAR		
RM REMOLACHA AZUCARERA		
AD ALGODON		
LN LINO		
GI GIRASOL		
SO SOJA		
CZ COLZA		
OX OTRAS OLEAGINOSAS		
TA TABACO		
TI TOMATE INDUSTRIA		
LU LUPULO		
PD PIMIENTO PARA PIMENTON	2	120,74
CD CONDIMENTOS (PIMENTON,ANIS,AZAFRAN,ETC)	11	15,30
AA AROMATICAS (LAVANDA,LAVANDIN,ETC)		
IX OTROS CULTIVOS INDUSTRIALES		
CC CACAHUETE		
TOTAL INDUSTRIALES (IN)	13	26,39
MF MAIZ FORRAJERO		
AF ALFALFA	42	110,83
VF VEZA (veza+avena) PARA FORRAJE		
FV OTROS FORRAJES (CEREAL INV.SORGO,TREBC)	416	63,71
PP PRADERAS POLIFITAS		
NF NABO FORRAJERO		
RF REMOLACHA FORRAJERA		
CS COLES Y BERZAS FORRAJERAS	2	120,74
RX OTRAS PLANTAS DE ESCARDA FORRA JERA		
TOTAL FORRAJERAS (FO)	460	58,27
AZ ACELGA	2	120,74
CM COL REPOLLO	45	65,26
CI COL BROCOLI	8	120,74
EP ESPARRAGO		
EI ESPINACA		
AP APIO		
LC LECHUGA	248	73,67
LO LOMBARDA		
EL ESCAROLA		
TO TOMATE		
SA SANDIA	47	120,74
MO MELON	3	80,39
CW CALABAZA	169	39,44
CB CALABACIN	59	15,30
PI PEPINO		
BE BERENJENA	11	274,27
PQ PIMIENTO	20	173,14
PU PUERRO	19	107,35
AC ALCACHOFA		
CK COLIFLOR	82	59,31
AJ AJO	1	120,74
CL CEBOLLA	185	22,91
RW REMOLACHA MESA	15	120,74
CT ZANAHORIA	2	
MD MAIZ DULCE	594	34,37
JV JUDIAS VERDES	26	93,83
GE GRELO		
GV GUI SANTES VERDES		
HV HABAS VERDES	8	
FN FRESA-FRESON		
VH HUERTO VACIO	169	110,21
HP CHAMPIÑON		
HX OTRAS HORTALIZAS	9	15,25
TOTAL HORTALIZAS (HO)	1.724	21,80
FO FLORES Y ORNAMENTALES	280	15,28
TOTAL FLORES Y ORNAMENTALES (FL)	280	15,28
TOTAL CULTIVOS HERBÁCEOS (A)	7.807	
BA BARBECHO	13.296	15,66
BR BARBECHO REGADIO	118	42,55
TOTAL OTRAS TIERRAS DE LABOR (B)	13.414	14,82
TOTAL TIERRAS DE LABOR (C=A+B)	21.221	

CULTIVO	Superf. (ha)	C. Var. (%)
NR NARANJO	1.032	26,78
MR MANDARINO		
LI LIMONERO	78	132,73
PA POMELO		
NG NARANJO AMARGO		
AX OTROS CITRICOS		
TOTAL FRUTALES CITRICOS (CI)	1.111	29,00
MN MANZANO	114	25,25
MX MANZANO NO COMERCIAL		
PE PERAL	40	145,48
MB MEMBRILERO		
NI NISPERO	34	86,74
AB ALBARICOQUERO	24	18,31
CE CEREZO Y GUINDO	3	120,74
ME MELOCOTONERO Y NECTARINAS	62	16,45
CR CIRUELO	155	16,41
HI HIGUERA	149	56,33
CH CHIRIMOYO		
AU AGUACATE	992	77,63
CQ CAQUI		
PL PLATANERA	7.137	15,62
KW KIWI	17	120,74
CU CHUMBERA	134	330,82
MG MANGO	312	35,12
GR GRANADO		
PY PAPAYA	23	80,69
PÑ PIÑA	24	120,74
AM ALMENDRO	332	1452,17
AQ ALMENDRO ABANDONADO	134	97,86
AY ALMENDRO NO COMERCIAL		
NU NOGAL FRUTO		
AE AVELLANO		
CJ CASTAÑO FRUTO		
PX PISTACHO		
FB FRAMBUESO	3	120,74
FX OTROS FRUTALES	25	120,74
TOTAL FRUTALES NO CITRICOS (FR)	9.714	14,06
VM UVA DE MESA		
V1 UVA DE MESA BLANCA SIN SEMILLA		
V2 UVA DE MESA BLANCA CON SEMILLA		
V3 UVA DE MESA ROJA SIN SEMILLA		
V4 UVA DE MESA ROJA CON SEMILLA		
VT UVA DE TRANSFORMACION	8.116	12,14
TOTAL VIÑEDO (VI)	8.116	12,12
OM ACEITUNA DE MESA	27	92,98
OD ACEITUNA DOBLE APTITUD		
OT ACEITUNA DE ALMAZARA		
TOTAL OLIVAR (OL)	27	92,98
AO ALGARROBO		
NX OTROS CULTIVOS LEÑOSOS		
TOTAL OTROS CULTIVOS LEÑOSOS (OC)		
VV VIVEROS	364	10086,27
TOTAL VIVEROS (VV)	364	10086,27
TOTAL CULTIVOS LEÑOSOS (D)	19.332	
IN SUPERFICIE EN INVERNADERO	6.997	26,79
TOTAL OTRAS SUPERFICIES (I)	6.997	26,79
HU HUERTOS FAMILIARES	1.532	24,89
TOTAL OTRAS SUPERFICIES (H)	1.532	24,89
TOTAL TIERRAS DE CULTIVO (C+D+H+I)	49.081	
PW PRADOS NATURALES (en regadio)		
PR PRADOS NATURALES (en seco)	80	
PH PASTIZAL ALTA MONTAÑA		
PS PASTIZALES	66.627	
PM PASTIZAL MATORRAL	64.587	
CP CHOPO	11	
CO CONIFERAS	81.192	
FL FRONDOSAS CRECIMIENTO LENTO	13.701	
FR FRONDOSAS CRECIMIENTO RAPIDO	7.002	
CF CONIFERAS Y FRONDOSAS	16.295	
ML MATORRAL	143.566	
ER ERIAL	75.836	
ES ESPARTIZAL		
BL BALDIO	66.534	
IM IMPRODUCTIVO	113.132	
NA NO AGRICOLA	45.687	
AG AGUAS INTERIORES	1.319	
AS MAR		
TOTAL OTRAS SUPERFICIES	695.569	
TOTAL SUPERFICIE GEOGRÁFICA	744.650	

Nota: Los cultivos en invernadero se incluyen en la "superficie en invernadero"

3.2.- Distribución general de grupos de cultivos y cubiertas del suelo por Comunidades Autónomas y Provincias.

Los cuadros presentados a continuación muestran la clasificación de la superficie geográfica de cada Provincia y Comunidad Autónoma, por grandes grupos de cultivos y aprovechamientos.

El cuadro general 3.2.1 resume toda la información sobre la distribución de la tierra: tierras de cultivo, prados y pastizales permanentes y otras tierras (que se ha desglosado en superficie forestal arbolada más otras superficies).

A continuación se presenta un cuadro para cada categoría de las enunciadas, que ofrece información desagregada por grandes grupos de cultivos y aprovechamientos.

Para las tierras de cultivo se recogen los resultados correspondientes a los grandes grupos (cultivos herbáceos, leñosos, etc.) y los diferentes grupos de cultivos (cereales, leguminosas, etc.), aportándose también información diferenciada por sistema de cultivo: secano y regadío.

Las superficies geográficas provinciales de referencia, son las que aparecen en el *Anuario de Estadística Agraria* del año 2007.

3.2.1 GRANDES GRUPOS DE USOS Y APROVECHAMIENTOS DEL SUELO. Distribución general de la tierra por provincias (ha)

Provincias y CC.AA	Tierras de Cultivo	Prados y Pastizales Permanentes	Superficie Forestal Arbolada (1)	Otras Superficies	Total Superficie Geográfica
A CORUÑA	137.317	98.704	456.484	102.821	795.327
LUGO	136.583	188.097	592.344	68.576	985.600
OURENSE	51.886	139.095	464.000	72.360	727.341
PONTEVEDRA	53.508	56.763	270.086	69.216	449.574
GALICIA	379.294	482.660	1.782.914	312.973	2.957.840
P.DE ASTURIAS	22.029	410.136	555.219	72.975	1.060.359
CANTABRIA	7.038	244.459	231.473	49.164	532.134
ALAVA	74.257	38.248	153.752	38.472	304.729
GUIPUZCOA	5.572	47.441	128.057	17.577	198.647
VIZCAYA	2.522	53.967	144.636	20.571	221.696
PAIS VASCO	82.350	139.656	426.445	76.621	725.072
NAVARRA	325.510	132.998	489.900	90.726	1.039.133
LA RIOJA	158.603	63.214	230.077	51.494	503.388
HUESCA	523.896	151.422	775.201	111.775	1.562.293
TERUEL	458.148	112.588	666.584	243.018	1.480.338
ZARAGOZA	808.279	58.895	636.641	223.609	1.727.423
ARAGON	1.790.323	322.904	2.078.425	578.401	4.770.054
BARCELONA	141.886	29.379	473.862	127.983	773.110
GIRONA	92.638	54.554	365.122	76.666	588.980
LLEIDA	357.388	119.079	610.249	127.803	1.214.520
TARRAGONA	224.983	10.161	308.240	85.787	629.170
CATALUÑA	816.895	213.174	1.757.472	418.239	3.205.780
BALEARES	171814,7038	16.899	156.949	148.538	494.202
AVILA	187.696	353.851	190.339	73.126	805.012
BURGOS	612.919	235.698	473.685	106.910	1.429.212
LEON	334.234	226.223	804.823	192.808	1.558.088
PALENCIA	480.344	82.412	180.218	60.560	803.534
SALAMANCA	299.416	682.958	160.619	91.996	1.234.989
SEGOVIA	271.445	119.498	223.819	77.297	692.059
SORIA	378.973	24.493	419.356	207.823	1.030.645
VALLADOLID	587.311	19.586	129.121	75.034	811.053
ZAMORA	422.715	220.486	276.709	136.017	1.055.927
CASTILLA Y LEON	3.575.055	1.965.205	2.858.689	1.021.571	9.420.519
MADRID	207.913	119.700	254.150	221.030	802.792
ALBACETE	741.224	37.687	541.687	165.202	1.485.800
CIUDAD REAL	963.768	242.034	578.840	190.241	1.974.883
CUENCA	781.328	49.299	754.075	121.306	1.706.008
GUADALAJARA	362.539	31.629	719.522	105.350	1.219.040
TOLEDO	845.149	142.733	348.220	200.882	1.536.985
CASTILLA LA MANCHA	3.694.007	503.383	2.942.344	782.982	7.922.716
ALICANTE	165.678	5.811	213.528	196.885	581.901
CASTELLON	146.101	52.328	377.541	88.858	664.827
VALENCIA	339.770	11.916	531.835	195.726	1.079.247
C. VALENCIANA	651.548	70.056	1.122.903	481.469	2.325.976
MURCIA	473.644	5.572	417.947	234.236	1.131.398
BADAJOS	877.199	884.219	258.905	156.300	2.176.623
CACERES	254.855	1.215.605	404.346	112.012	1.986.818
EXTREMADURA	1.132.054	2.099.823	663.252	268.312	4.163.441
ALMERIA	172.834	30.248	413.543	261.010	877.635
CADIZ	276.581	173.903	193.214	94.839	738.537
CORDOBA	691.845	426.534	173.206	85.546	1.377.131
GRANADA	525.653	134.408	395.929	197.144	1.253.135
HUELVA	141.432	206.984	527.934	132.123	1.008.473
JAEN	654.397	230.551	380.135	84.727	1.349.810
MALAGA	282.523	60.548	243.356	142.470	728.897
SEVILLA	813.026	211.798	242.676	135.934	1.403.434
ANDALUCIA	3.558.291	1.474.975	2.569.992	1.133.794	8.737.052
PALMAS (Las)	21.067	107.600	72.625	205.267	406.559
Sta.C.TENERIFE	28.014	23.694	189.142	97.241	338.091
CANARIAS	49.081	131.294	261.767	302.508	744.650
ESPAÑA	17.095.449	8.396.107	18.799.919	6.245.031	50.536.506

(1) Las dehesas de labor con arbolado y de pasto con arbolado están incluidas en Tierras de Cultivo y Prados y Pastizales Permanentes, respectivamente. El matorral se incluye en Otras Superficies.

3.2.2 TIERRAS DE CULTIVO. Distribución general de la tierra por provincias (ha)

Provincias y CC.AA	TIERRAS DE LABOR			Cultivos Leñosos	Cultivos en Invernadero	Huertos Familiares	Total Tierras de Cultivo
	Cultivos Herbáceos	Barbecho	Total				
A CORUÑA	112.468	9.673	122.141	8.164	203	6.809	137.317
LUGO	119.243	6.238	125.481	7.034	11	4.056	136.583
OURENSE	24.619	7.315	31.934	15.668	6	4.277	51.886
PONTEVEDRA	27.566	4.682	32.248	15.425	223	5.612	53.508
GALICIA	283.895	27.909	311.804	46.292	443	20.755	379.294
P.DE ASTURIAS	13.887	292	14.179	4.559	173	3.118	22.029
CANTABRIA	6.243	146	6.389	100	1	548	7.038
ALAVA	55.961	4.547	60.508	13.138	2	608	74.257
GUIPUZCOA	376	22	398	4.165	123	886	5.572
VIZCAYA	47	79	126	982	149	1.265	2.522
PAIS VASCO	56.384	4.648	61.032	18.285	274	2.759	82.350
NAVARRA	237.904	50.295	288.199	33.426	472	3.413	325.510
LA RIOJA	67.071	17.119	84.189	71.044	56	3.313	158.603
HUESCA	395.336	82.484	477.820	44.947		1.129	523.896
TERUEL	246.808	145.732	392.540	63.868		1.740	458.148
ZARAGOZA	463.341	213.534	676.874	128.773	232	2.400	808.279
ARAGON	1.105.485	441.750	1.547.234	237.588	232	5.269	1.790.323
BARCELONA	96.382	10.444	106.825	30.758	639	3.664	141.886
GIRONA	69.819	7.880	77.699	13.369	89	1.481	92.638
LLEIDA	230.661	18.991	249.652	106.309	34	1.394	357.388
TARRAGONA	48.634	9.002	57.636	164.504	61	2.782	224.983
CATALUÑA	445.496	46.316	491.812	314.939	822	9.322	816.895
BALEARES	60.811	28.715	89.526	76.163	104	6.022	171.815
AVILA	140.458	39.409	179.867	7.560	19	250	187.696
BURGOS	511.588	79.883	591.471	19.635	0	1.812	612.919
LEON	209.439	108.802	318.241	11.825	51	4.118	334.234
PALENCIA	418.870	60.340	479.210	844	5	286	480.344
SALAMANCA	224.728	69.196	293.924	4.819	6	668	299.416
SEGOVIA	220.396	47.955	268.351	2.613		481	271.445
SORIA	290.791	85.176	375.966	2.482		525	378.973
VALLADOLID	497.232	69.381	566.614	20.311	13	374	587.311
ZAMORA	262.430	139.991	402.421	17.819	10	2.465	422.715
CASTILLA Y LEON	2.775.932	700.134	3.476.066	87.907	104	10.978	3.575.055
MADRID	93.877	72.146	166.023	41.176	167	546	207.913
ALBACETE	376.830	195.489	572.319	167.640	24	1.241	741.224
CIUDAD REAL	311.593	295.417	607.010	355.778	11	970	963.768
CUENCA	510.353	114.416	624.769	155.722		837	781.328
GUADALAJARA	255.461	82.160	337.622	24.331		586	362.539
TOLEDO	354.137	233.767	587.903	255.699	12	1.535	845.149
CASTILLA LA MANCHA	1.808.373	921.248	2.729.622	959.170	47	5.169	3.694.007
ALICANTE	17.987	21.746	39.734	122.289	924	2.731	165.678
CASTELLON	11.891	6.967	18.857	124.122	45	3.075	146.101
VALENCIA	37.051	28.154	65.204	270.111	323	4.132	339.770
C. VALENCIANA	66.929	56.867	123.795	516.522	1.293	9.938	651.548
MURCIA	115.546	99.594	215.140	247.909	6.961	3.633	473.644
BADAJOS	337.306	227.253	564.558	308.654	147	3.840	877.199
CACERES	108.286	63.463	171.749	80.933	68	2.106	254.855
EXTREMADURA	445.591	290.716	736.307	389.587	214	5.946	1.132.054
ALMERIA	23.474	25.129	48.603	94.778	28.991	462	172.834
CADIZ	226.246	14.170	240.416	34.116	1.098	950	276.581
CORDOBA	238.941	89.107	328.047	362.397	96	1.304	691.845
GRANADA	135.452	85.158	220.610	294.498	5.159	5.387	525.653
HUELVA	45.775	26.874	72.649	60.284	7.117	1.382	141.432
JAEN	38.593	21.981	60.574	592.643	90	1.089	654.397
MALAGA	72.516	12.048	84.564	192.842	1.229	3.889	282.523
SEVILLA	520.657	41.134	561.792	250.261	143	830	813.026
ANDALUCIA	1.301.654	315.601	1.617.255	1.881.818	43.923	15.294	3.558.291
PALMAS (Las)	2.368	11.503	13.872	2.982	3.316	898	21.067
Sta.C.TENERIFE	5.439	1.910	7.349	16.350	3.681	634	28.014
CANARIAS	7.807	13.414	21.221	19.332	6.997	1.532	49.081
ESPAÑA	8.892.884	3.086.909	11.979.792	4.945.818	62.283	107.556	17.095.449

3.2.3 PRADOS Y PASTIZALES PERMANENTES. Distribución general de la tierra por provincias (ha)

Provincias y CC.AA	PRADOS NATURALES			PASTIZALES PERMANENTES				Total Prados y Pastizales Permanentes
	Secano	Regadio	Total	Alta montaña	Pastizal	Pastizal - Matorral	Total	
A CORUÑA	74.760	1.220	75.980	137	4.362	18.225	22.724	98.704
LUGO	131.307	3.568	134.874		12.575	40.648	53.223	188.097
OURENSE	49.168	6.282	55.449	623	21.174	61.849	83.646	139.095
PONTEVEDRA	33.777	2.102	35.879		3.074	17.810	20.885	56.763
GALICIA	289.010	13.172	302.182	760	41.185	138.533	180.478	482.660
P.DE ASTURIAS	190.126	1.215	191.340	53.979	57.492	107.324	218.795	410.136
CANTABRIA	100.996		100.996	15.105	87.247	41.110	143.463	244.459
ALAVA	20.841		20.841		7.209	10.198	17.407	38.248
GUIPUZCOA	31.002		31.002	8.795	6.206	1.438	16.439	47.441
VIZCAYA	25.086		25.086	7.009	20.369	1.502	28.881	53.967
PAIS VASCO	76.929		76.929	15.804	33.785	13.138	62.727	139.656
NAVARRA	25.552	346	25.898	11.038	65.701	30.361	107.100	132.998
LA RIOJA		18	18	14.468	18.778	29.951	63.196	63.214
HUESCA	2.321	123	2.444	60.807	65.845	22.326	148.978	151.422
TERUEL	928		928	19.813	38.005	53.842	111.660	112.588
ZARAGOZA	174		174	3.680	25.635	29.406	58.721	58.895
ARAGON	3.423	123	3.546	84.300	129.485	105.574	319.359	322.904
BARCELONA	4.410		4.410	5.509	12.908	6.553	24.970	29.379
GIRONA	7.008		7.008	25.086	15.001	7.460	47.546	54.554
LLEIDA	14.125	268	14.393	62.104	20.275	22.307	104.686	119.079
TARRAGONA		89	89		5.544	4.529	10.072	10.161
CATALUÑA	25.543	357	25.900	92.699	53.727	40.848	187.274	213.174
BALEARES	285		285		7.639	8.976	16.614	16.899
AVILA	25.352	108	25.460	6.695	174.269	147.428	328.391	353.851
BURGOS	28.489		28.489	6.572	165.044	35.593	207.209	235.698
LEON	27.714	16.828	44.543	15.697	69.498	96.486	181.681	226.223
PALENCIA	4.341	259	4.599	1.268	31.303	45.241	77.813	82.412
SALAMANCA	52.966	419	53.385		433.650	195.923	629.573	682.958
SEGOVIA	5.914		5.914	3.729	65.762	44.092	113.583	119.498
SORIA	4.037		4.037		15.423	5.032	20.456	24.493
VALLADOLID	2.163	429	2.591		14.780	2.215	16.995	19.586
ZAMORA	17.066		17.066		131.528	71.891	203.420	220.486
CASTILLA Y LEON	168.042	18.043	186.085	33.961	1.101.258	643.902	1.779.120	1.965.205
MADRID	4.633	73	4.706	3.088	91.725	20.182	114.994	119.700
ALBACETE	20		20		21.561	16.107	37.668	37.687
CIUDAD REAL	5.159		5.159		173.700	63.175	236.875	242.034
CUENCA	10		10	2.035	25.200	22.055	49.290	49.299
GUADALAJARA	442		442	43	11.683	19.461	31.187	31.629
TOLEDO	7.753		7.753		111.877	23.103	134.980	142.733
CASTILLA LA MANCHA	13.384		13.384	2.077	344.022	143.900	489.999	503.383
ALICANTE					1.119	4.692	5.811	5.811
CASTELLON		75	75	32	31.934	20.287	52.253	52.328
VALENCIA					1.975	9.942	11.916	11.916
C. VALENCIANA		75	75	32	35.028	34.921	69.980	70.056
MURCIA				2.141	2.218	1.212	5.572	5.572
BADAJOZ	124		124	1.721	741.197	141.177	884.095	884.219
CACERES	4.004	1.048	5.052	24.781	910.034	275.738	1.210.553	1.215.605
EXTREMADURA	4.127	1.048	5.175	26.503	1.651.231	416.914	2.094.648	2.099.823
ALMERIA					30.248		30.248	30.248
CADIZ	115	750	865		135.072	37.966	173.038	173.903
CORDOBA	255	493	748		241.505	184.281	425.786	426.534
GRANADA	149	78	227	3.712	69.658	60.811	134.181	134.408
HUELVA	118	2	120	521	150.426	55.917	206.863	206.984
JAEN	9		9		127.338	103.204	230.542	230.551
MALAGA				4.895	45.974	9.679	60.548	60.548
SEVILLA		68	68		170.817	40.913	211.730	211.798
ANDALUCIA	646	1.392	2.038	9.127	971.038	492.771	1.472.937	1.474.975
PALMAS (Las)					57.146	50.454	107.600	107.600
Sta.C.TENERIFE	80		80		9.481	14.133	23.614	23.694
CANARIAS	80		80		66.627	64.587	131.214	131.294
ESPAÑA	902.776	35.860	938.636	365.082	4.758.185	2.334.204	7.457.471	8.396.107

3.2.4 SUPERFICIE FORESTAL. Distribución general de la tierra por provincias (ha)

Provincias y CC.AA	Coníferas	Fronosas		Coníferas y Fronosas	Chopo	Matorral	Total Superficie Forestal Arbolada
		Crecimiento Lento	Crecimiento Rápido				
A CORUÑA	78.010	32.962	144.041	114.578	89	86.804	456.484
LUGO	128.902	127.183	78.996	55.804	350	201.110	592.344
OURENSE	68.362	107.917	7.316	37.075	218	243.112	464.000
PONTEVEDRA	48.687	26.847	45.518	70.100	6	78.929	270.086
GALICIA	323.961	294.907	275.871	277.556	663	609.956	1.782.914
P.DE ASTURIAS	34.286	218.836	53.521	74.052	160	174.364	555.219
CANTABRIA	10.056	128.248	46.424	11.272	372	35.101	231.473
ALAVA	8.581	100.017	2.872	15.307	731	26.244	153.752
GUIPUZCOA	65.232	37.988	3.076	10.777	247	10.736	128.057
VIZCAYA	80.112	18.663	12.197	11.910	85	21.668	144.636
PAIS VASCO	153.925	156.668	18.145	37.995	1.064	58.649	426.445
NAVARRA	73.874	137.233	3.700		2.957	272.136	489.900
LA RIOJA	46.363	63.905	335	21.320	4.913	93.241	230.077
HUESCA	280.654	104.311	947	151.776	921	236.592	775.201
TERUEL	313.726	51.403	672	63.202	5.402	232.179	666.584
ZARAGOZA	147.336	41.685	5.947	51.197	3.160	387.316	636.641
ARAGON	741.716	197.399	7.566	266.174	9.483	856.087	2.078.425
BARCELONA	193.401	45.786	1.872	130.292	319	102.192	473.862
GIRONA	86.418	131.641	9.322	105.357	5.321	27.063	365.122
LLEIDA	184.186	103.458	8.434	127.199	1.003	185.968	610.249
TARRAGONA	124.182	7.367	6.239	29.701	64	140.687	308.240
CATALUÑA	588.187	288.252	25.868	392.548	6.706	455.909	1.757.472
BALEARES	42.895	6.284	77	51.718	32	55.943	156.949
AVILA	78.914	46.526	2.727	5.433	1.275	55.465	190.339
BURGOS	164.524	163.630	968	39.460	9.916	95.186	473.685
LEON	152.760	224.967	11.660	16.884	37.677	360.873	804.823
PALENCIA	58.106	76.832	1.838	3.647	8.747	31.048	180.218
SALAMANCA	31.337	72.115	2.361	1.139	1.883	51.783	160.619
SEGOVIA	135.901	53.610	1.922	19.245	8.022	5.120	223.819
SORIA	208.608	113.905	1.228	33.614	8.070	53.932	419.356
VALLADOLID	88.243	22.405	1.043	10.032	3.793	3.605	129.121
ZAMORA	52.563	76.224	2.294	3.580	6.118	135.929	276.709
CASTILLA Y LEON	970.956	850.214	26.041	133.035	85.500	792.942	2.858.689
MADRID	47.409	87.114	2.370	20.355	3.263	93.638	254.150
ALBACETE	222.128	18.120	341	30.885	1.236	268.977	541.687
CIUDAD REAL	60.024	102.352	3.086	16.643	1.918	394.817	578.840
CUENCA	467.210	48.749	1.409	75.831	1.778	159.097	754.075
GUADALAJARA	235.773	160.950	1.114	61.532	4.793	255.359	719.522
TOLEDO	32.888	74.711	9.754	8.123	901	221.843	348.220
CASTILLA LA MANCHA	1.018.024	404.882	15.703	193.014	10.628	1.300.093	2.942.344
ALICANTE	102.807	3.406	61	4.359	1.102	101.792	213.528
CASTELLON	119.605	37.576	244	48.584	884	170.646	377.541
VALENCIA	239.113	8.546	605	56.285	774	226.512	531.835
C. VALENCIANA	461.525	49.528	911	109.228	2.761	498.950	1.122.903
MURCIA	179.186	4.657	77	10.789	18	223.220	417.947
BADAJOS	23.470	105.309	32.821	10.484	83	86.739	258.905
CACERES	50.252	117.229	26.909	18.339	1.170	190.447	404.346
EXTREMADURA	73.723	222.538	59.730	28.823	1.252	277.186	663.252
ALMERIA	121.326	1.123		4.271		286.823	413.543
CADIZ	3.922	47.137	1.773	5.272	4	135.105	193.214
CORDOBA	22.487	18.371	2.550	18.148	617	111.033	173.206
GRANADA	153.469	21.118	990	10.103	6.258	203.991	395.929
HUELVA	138.304	106.903	70.075	41.266	128	171.259	527.934
JAEN	203.585	7.566	4.295	3.559	420	160.710	380.135
MALAGA	61.170	20.868	2.097	4.337	92	154.793	243.356
SEVILLA	31.788	32.125	21.817	6.104		150.841	242.676
ANDALUCIA	736.052	255.211	103.596	93.060	7.518	1.374.555	2.569.992
PALMAS (Las)	4.637	126	4.368	5.928	11	57.555	72.625
Sta.C.TENERIFE	76.555	13.575	2.634	10.367		86.011	189.142
CANARIAS	81.192	13.701	7.002	16.295	11	143.566	261.767
ESPAÑA	5.583.329	3.379.579	646.937	1.737.238	137.300	7.315.536	18.799.919

(1) Véase nota al pie del cuadro 3.2.1

3.2.5 OTRAS SUPERFICIES. Distribución general de la tierra por provincias (ha)

Provincias y CC.AA	Erial	Espartizal	Baldío	Improductivo	No Agrícola	Aguas Interiores	Total Otras Superficies
A CORUÑA			17.557	12.356	69.444	3.463	102.821
LUGO	1.002		9.093	7.266	48.127	3.088	68.576
OURENSE	1.303		15.185	12.065	36.677	7.131	72.360
PONTEVEDRA			9.596	3.614	53.081	2.924	69.216
GALICIA	2.305		51.432	35.301	207.329	16.606	312.973
P.DE ASTURIAS	181		415	18.326	50.222	3.831	72.975
CANTABRIA	191		110	13.674	28.217	6.972	49.164
ALAVA	12.045	622	5.093	3.932	12.621	4.158	38.472
GUIPUZCOA	1.423		1.363	3.342	10.194	1.256	17.577
VIZCAYA	392		542	3.111	14.759	1.767	20.571
PAIS VASCO	13.860	622	6.998	10.386	37.574	7.181	76.621
NAVARRA	5.805		11.525	14.959	43.381	15.056	90.726
LA RIOJA	4.847		11.726	8.183	21.887	4.851	51.494
HUESCA	18.738		22.409	17.239	28.966	24.423	111.775
TERUEL	164.650	3.178	27.962	9.454	32.172	5.602	243.018
ZARAGOZA	64.761	35	58.805	10.304	62.235	27.469	223.609
ARAGON	248.149	3.213	109.176	36.997	123.373	57.493	578.401
BARCELONA	2.027		12.223	12.957	95.014	5.762	127.983
GIRONA	767		6.721	15.871	51.409	1.898	76.666
LLEIDA	2.205		15.421	57.254	35.217	17.706	127.803
TARRAGONA	478	15	17.645	9.161	47.667	10.821	85.787
CATALUÑA	5.478	15	52.009	95.243	229.306	36.188	418.239
BALEARES	145	1.083	21.078	58.292	65.536	2.405	148.538
AVILA	7.552		5.588	32.893	20.805	6.288	73.126
BURGOS	26.275		15.140	13.377	45.804	6.313	106.910
LEON	4.603		28.679	85.174	64.772	9.581	192.808
PALENCIA	6.077		7.463	5.888	37.227	3.905	60.560
SALAMANCA	4.990		10.589	20.780	36.740	18.896	91.996
SEGOVIA	38.417		10.269	3.042	24.532	1.036	77.297
SORIA	156.909		22.490	7.134	15.659	5.630	207.823
VALLADOLID	9.061	39	13.104	4.326	43.419	5.085	75.034
ZAMORA	8.104		23.263	57.647	38.591	8.412	136.017
CASTILLA Y LEON	261.989	39	136.585	230.262	327.550	65.146	1.021.571
MADRID	28.486	7.368	23.671	24.689	127.418	9.399	221.030
ALBACETE	25.265	46.146	35.706	7.598	43.309	7.177	165.202
CIUDAD REAL	41.464		59.804	25.861	47.439	15.672	190.241
CUENCA	46.000	178	14.081	10.399	39.089	11.559	121.306
GUADALAJARA	29.109	786	14.937	4.448	37.535	18.535	105.350
TOLEDO	25.895	4.578	62.489	15.729	73.107	19.085	200.882
CASTILLA LA MANCHA	167.734	51.688	187.017	64.035	240.479	72.028	782.982
ALICANTE	16.775	1.350	56.913	22.687	89.373	9.787	196.885
CASTELLON	4.955		28.381	8.014	42.069	5.440	88.858
VALENCIA	2.274		50.556	24.828	100.372	17.697	195.726
C. VALENCIANA	24.003	1.350	135.849	55.529	231.813	32.924	481.469
MURCIA	26.885	29.593	70.405	16.463	80.467	10.422	234.236
BADAJOS	1.732		7.005	5.446	78.143	63.974	156.300
CACERES	4.395		1.878	20.668	39.381	45.690	112.012
EXTREMADURA	6.127		8.883	26.114	117.524	109.664	268.312
ALMERIA	77.137	94.203	50.433	9.850	25.695	3.692	261.010
CADIZ	10.331		367	13.843	57.948	12.350	94.839
CORDOBA	5.604	253	5.954	12.294	45.178	16.263	85.546
GRANADA	25.828	29.985	23.531	60.215	49.205	8.381	197.144
HUELVA	6.850	706	15.254	46.454	37.735	25.123	132.123
JAEN	15.768	1.360	6.529	10.388	36.369	14.314	84.727
MALAGA	13.973		7.555	50.772	60.149	10.021	142.470
SEVILLA	9.994		10.121	9.201	76.231	30.387	135.934
ANDALUCIA	165.485	126.506	119.744	213.018	388.510	120.531	1.133.794
PALMAS (Las)	62.061		30.809	88.193	23.535	669	205.267
Sta.C.TENERIFE	13.775		35.725	24.940	22.152	650	97.241
CANARIAS	75.836		66.534	113.132	45.687	1.319	302.508
ESPAÑA	1.037.504	221.477	1.013.158	1.034.603	2.366.273	572.016	6.245.031

3.2.6 SISTEMAS DE CULTIVO. Distribución general de la tierra por provincias (ha)

Provincias y CC.AA	TIERRAS DE CULTIVO			TOTAL TIERRAS DE CULTIVO
	Secano	Regadío	Invernadero	
A CORUÑA	134.122	2.992	203	137.317
LUGO	133.176	3.396	11	136.583
OURENSE	45.779	6.101	6	51.886
PONTEVEDRA	49.680	3.605	223	53.508
GALICIA	362.756	16.094	443	379.294
P.DE ASTURIAS	21.335	521	173	22.029
CANTABRIA	6.458	579	1	7.038
ALAVA	65.721	8.534	2	74.257
GUIPUZCOA	5.084	364	123	5.572
VIZCAYA	1.583	790	149	2.522
PAIS VASCO	72.388	9.689	274	82.350
NAVARRA	228.476	96.561	472	325.510
LA RIOJA	110.962	47.585	56	158.603
HUESCA	346.054	177.842		523.896
TERUEL	433.896	24.252		458.148
ZARAGOZA	626.754	181.294	232	808.279
ARAGON	1.406.704	383.388	232	1.790.323
BARCELONA	131.668	9.580	639	141.886
GIRONA	69.547	23.002	89	92.638
LLEIDA	218.795	138.560	34	357.388
TARRAGONA	155.064	69.858	61	224.983
CATALUÑA	575.073	241.000	822	816.895
BALEARES	154.303	17.408	104	171.815
AVILA	164.300	23.378	19	187.696
BURGOS	589.524	23.395	0	612.919
LEON	223.904	110.280	51	334.234
PALENCIA	414.357	65.983	5	480.344
SALAMANCA	263.227	36.183	6	299.416
SEGOVIA	259.814	11.631		271.445
SORIA	373.420	5.553		378.973
VALLADOLID	501.332	85.966	13	587.311
ZAMORA	372.186	50.519	10	422.715
CASTILLA Y LEON	3.162.064	412.887	104	3.575.055
MADRID	190.513	17.232	167	207.913
ALBACETE	572.049	169.150	24	741.224
CIUDAD REAL	787.882	175.875	11	963.768
CUENCA	734.226	47.102		781.328
GUADALAJARA	353.801	8.738		362.539
TOLEDO	759.467	85.671	12	845.149
CASTILLA LA MANCHA	3.207.425	486.536	47	3.694.007
ALICANTE	88.588	76.166	924	165.678
CASTELLON	98.257	47.798	45	146.101
VALENCIA	173.601	165.846	323	339.770
C. VALENCIANA	360.446	289.810	1.293	651.548
MURCIA	295.911	170.772	6.961	473.644
BADAJOS	710.710	166.342	147	877.199
CACERES	177.681	77.106	68	254.855
EXTREMADURA	888.391	243.448	214	1.132.054
ALMERIA	109.411	34.432	28.991	172.834
CADIZ	239.621	35.861	1.098	276.581
CORDOBA	593.108	98.641	96	691.845
GRANADA	404.639	115.855	5.159	525.653
HUELVA	97.362	36.952	7.117	141.432
JAEN	347.319	306.987	90	654.397
MALAGA	218.781	62.514	1.229	282.523
SEVILLA	543.985	268.898	143	813.026
ANDALUCIA	2.554.227	960.140	43.923	3.558.291
PALMAS (Las)	14.961	2.790	3.316	21.067
Sta.C.TENERIFE	9.584	14.749	3.681	28.014
CANARIAS	24.545	17.539	6.997	49.081
ESPAÑA	13.621.975	3.411.191	62.283	17.095.449

3.2.7 CULTIVO EN SECANO. Distribución general de la tierra por provincias (ha)

Provincias y CC.AA	TIERRAS DE LABOR			Cultivos Leñosos	Huertos Familiares	Total Tierras de Cultivo
	Cultivos Herbáceos	Barbecho	Total			
A CORUÑA	111.129	9.612	120.741	8.036	5.346	134.122
LUGO	117.301	6.187	123.488	7.005	2.682	133.176
OURENSE	20.904	7.185	28.089	15.519	2.171	45.779
PONTEVEDRA	25.998	4.575	30.573	15.143	3.964	49.680
GALICIA	275.331	27.560	302.891	45.702	14.163	362.756
P.DE ASTURIAS	13.427	292	13.719	4.559	3.057	21.335
CANTABRIA	5.681	146	5.827	100	531	6.458
ALAVA	49.311	4.547	53.858	11.519	343	65.721
GUIPUZCOA	375	22	397	4.157	530	5.084
VIZCAYA	47	79	126	785	672	1.583
PAIS VASCO	49.733	4.648	54.381	16.462	1.545	72.388
NAVARRA	175.659	37.958	213.617	14.215	644	228.476
LA RIOJA	52.840	14.870	67.710	42.896	355	110.962
HUESCA	241.305	80.054	321.359	24.614	80	346.054
TERUEL	230.154	144.917	375.071	58.654	171	433.896
ZARAGOZA	329.717	211.414	541.131	85.389	233	626.754
ARAGON	801.177	436.385	1.237.562	168.658	484	1.406.704
BARCELONA	91.385	10.437	101.822	28.713	1.133	131.668
GIRONA	52.482	7.547	60.030	9.365	152	69.547
LLEIDA	146.168	16.695	162.863	55.821	111	218.795
TARRAGONA	24.961	8.016	32.978	121.794	292	155.064
CATALUÑA	314.997	42.695	357.692	215.693	1.688	575.073
BALEARES	53.634	28.248	81.883	69.716	2.705	154.303
AVILA	117.571	39.201	156.771	7.428	101	164.300
BURGOS	494.503	79.456	573.958	14.517	1.048	589.524
LEON	104.472	107.753	212.225	10.165	1.514	223.904
PALENCIA	353.741	59.770	413.512	769	75	414.357
SALAMANCA	189.216	69.059	258.275	4.736	216	263.227
SEGOVIA	210.241	47.955	258.196	1.373	246	259.814
SORIA	285.712	85.002	370.715	2.466	240	373.420
VALLADOLID	425.135	67.291	492.426	8.810	96	501.332
ZAMORA	218.324	138.467	356.792	14.689	706	372.186
CASTILLA Y LEON	2.398.915	693.955	3.092.870	64.952	4.241	3.162.064
MADRID	79.535	71.401	150.937	39.402	175	190.513
ALBACETE	273.086	178.743	451.829	119.649	571	572.049
CIUDAD REAL	271.881	293.511	565.393	222.357	132	787.882
CUENCA	491.473	112.548	604.021	130.061	144	734.226
GUADALAJARA	247.343	82.019	329.363	24.264	174	353.801
TOLEDO	323.913	230.057	553.969	205.331	166	759.467
CASTILLA LA MANCHA	1.607.697	896.879	2.504.575	701.661	1.188	3.207.425
ALICANTE	7.453	14.763	22.216	65.941	431	88.588
CASTELLON	9.019	4.924	13.943	83.178	1.136	98.257
VALENCIA	16.491	22.090	38.580	133.991	1.029	173.601
C. VALENCIANA	32.963	41.777	74.740	283.110	2.596	360.446
MURCIA	61.778	79.243	141.020	154.571	319	295.911
BADAJOS	242.041	224.798	466.838	241.770	2.102	710.710
CACERES	40.938	61.915	102.853	74.129	699	177.681
EXTREMADURA	282.979	286.713	569.692	315.900	2.800	888.391
ALMERIA	16.847	23.998	40.845	68.549	17	109.411
CADIZ	194.692	13.954	208.646	30.691	285	239.621
CORDOBA	209.864	88.902	298.766	294.036	306	593.108
GRANADA	113.696	81.888	195.584	208.878	177	404.639
HUELVA	42.442	26.416	68.858	28.197	307	97.362
JAEN	31.303	21.772	53.074	294.057	188	347.319
MALAGA	65.609	11.649	77.258	141.044	479	218.781
SEVILLA	382.900	38.522	421.423	122.440	122	543.985
ANDALUCIA	1.057.352	307.102	1.364.454	1.187.892	1.881	2.554.227
PALMAS (Las)	1.354	11.422	12.776	1.935	250	14.961
Sta.C.TENERIFE	2.868	1.874	4.742	4.666	176	9.584
CANARIAS	4.222	13.296	17.518	6.601	426	24.545
ESPAÑA	7.267.920	2.983.168	10.251.088	3.332.089	38.798	13.621.975

3.2.8 CULTIVO EN REGADÍO E INVERNADERO. Distribución general de la tierra por provincias (ha)

Provincias y CC.AA	TIERRAS DE LABOR			Cultivos Leñosos	Huertos Familiares	Total Tierras de Cultivo en Regadío	Cultivos en invernadero
	Cultivos Herbáceos	Barbecho	Total				
A CORUÑA	1.339	61	1.400	129	1.463	2.992	203
LUGO	1.942	51	1.993	29	1.374	3.396	11
OURENSE	3.715	130	3.845	150	2.107	6.101	6
PONTEVEDRA	1.568	107	1.675	283	1.648	3.605	223
GALICIA	8.564	349	8.913	590	6.592	16.094	443
P.DE ASTURIAS	460		460		62	521	173
CANTABRIA	561		561		18	579	1
ALAVA	6.650		6.650	1.619	265	8.534	2
GUIPUZCOA	1		1	7	356	364	123
VIZCAYA	0		0	197	593	790	149
PAIS VASCO	6.651		6.651	1.824	1.214	9.689	274
NAVARRA	62.245	12.336	74.581	19.211	2.769	96.561	472
LA RIOJA	14.230	2.249	16.479	28.148	2.958	47.585	56
HUESCA	154.031	2.430	156.461	20.332	1.049	177.842	
TERUEL	16.654	815	17.468	5.214	1.570	24.252	
ZARAGOZA	133.623	2.120	135.743	43.384	2.167	181.294	232
ARAGON	304.308	5.365	309.673	68.931	4.785	383.388	232
BARCELONA	4.997	7	5.004	2.045	2.532	9.580	639
GIRONA	17.336	333	17.669	4.004	1.329	23.002	89
LLEIDA	84.493	2.296	86.789	50.487	1.283	138.560	34
TARRAGONA	23.673	985	24.658	42.710	2.490	69.858	61
CATALUÑA	130.499	3.621	134.120	99.246	7.634	241.000	822
BALEARES	7.176	467	7.643	6.448	3.317	17.408	104
AVILA	22.887	209	23.096	132	150	23.378	19
BURGOS	17.086	427	17.513	5.118	764	23.395	0
LEON	104.967	1.049	106.016	1.660	2.604	110.280	51
PALENCIA	65.129	570	65.699	74	210	65.983	5
SALAMANCA	35.512	136	35.648	83	452	36.183	6
SEGOVIA	10.155		10.155	1.241	235	11.631	
SORIA	5.078	173	5.252	16	286	5.553	
VALLADOLID	72.097	2.090	74.187	11.501	278	85.966	13
ZAMORA	44.106	1.524	45.630	3.130	1.759	50.519	10
CASTILLA Y LEON	377.017	6.179	383.196	22.955	6.737	412.887	104
MADRID	14.342	744	15.086	1.775	371	17.232	167
ALBACETE	103.744	16.746	120.489	47.990	670	169.150	24
CIUDAD REAL	39.711	1.905	41.617	133.421	837	175.875	11
CUENCA	18.880	1.868	20.748	25.662	692	47.102	
GUADALAJARA	8.118	141	8.259	67	412	8.738	
TOLEDO	30.224	3.710	33.934	50.368	1.368	85.671	12
CASTILLA LA MANCHA	200.677	24.369	225.046	257.509	3.981	486.536	47
ALICANTE	10.534	6.983	17.517	56.348	2.300	76.166	924
CASTELLON	2.871	2.043	4.914	40.945	1.940	47.798	45
VALENCIA	20.560	6.064	26.624	136.119	3.103	165.846	323
C. VALENCIANA	33.965	15.090	49.055	233.412	7.343	289.810	1.293
MURCIA	53.768	20.351	74.120	93.339	3.314	170.772	6.961
BADAJOS	95.265	2.455	97.720	66.884	1.739	166.342	147
CACERES	67.347	1.548	68.895	6.803	1.407	77.106	68
EXTREMADURA	162.612	4.003	166.615	73.687	3.145	243.448	214
ALMERIA	6.627	1.131	7.758	26.229	446	34.432	28.991
CADIZ	31.554	217	31.771	3.425	665	35.861	1.098
CORDOBA	29.077	205	29.282	68.361	998	98.641	96
GRANADA	21.756	3.270	25.026	85.620	5.209	115.855	5.159
HUELVA	3.333	457	3.790	32.087	1.075	36.952	7.117
JAEN	7.290	209	7.500	298.586	902	306.987	90
MALAGA	6.907	399	7.306	51.798	3.410	62.514	1.229
SEVILLA	137.757	2.612	140.369	127.821	708	268.898	143
ANDALUCIA	244.302	8.499	252.801	693.927	13.413	960.140	43.923
PALMAS (Las)	1.015	81	1.096	1.047	648	2.790	3.316
Sta.C.TENERIFE	2.571	36	2.607	11.684	458	14.749	3.681
CANARIAS	3.585	118	3.703	12.730	1.106	17.539	6.997
ESPAÑA	1.624.964	103.740	1.728.704	1.613.729	68.758	3.411.191	62.283

3.2.9 CULTIVOS HERBACEOS. Distribución general de la tierra por provincias (ha)

Provincias y CC.AA	Cereales Grano	Leguminosas Grano	Tubérculos Consumo Humano	Cultivos Industriales	Cultivos Forrajeros	Hortalizas (en campo)	Flores y P.Ornamentales (en campo)	Total Cultivos Herbáceos
A CORUÑA	10.079	217	3.831	2	97.063	1.217	58	112.468
LUGO	5.861	371	3.331	30	108.954	677	18	119.243
OURENSE	15.735	66	5.261		2.655	903		24.619
PONTEVEDRA	5.459	29	1.267		19.992	807	12	27.566
GALICIA	37.134	683	13.690	32	228.665	3.603	88	283.895
P.DE ASTURIAS	229	505	339		12.640	170	3	13.887
CANTABRIA	1.096	22	97		5.021	4	3	6.243
ALAVA	47.489	981	1.749	5.134	418	190		55.961
GUIPUZCOA	251	10	1		14	59	41	376
VIZCAYA	3		0	3	39	2		47
PAIS VASCO	47.742	991	1.750	5.137	472	251	41	56.384
NAVARRA	203.583	2.626	148	9.189	15.618	6.539	201	237.904
LA RIOJA	58.539	239	1.397	2.772	1.493	2.630		67.071
HUESCA	311.152	11.257	10	2.270	69.993	655		395.336
TERUEL	198.012	15.602	138	6.780	25.634	641		246.808
ZARAGOZA	358.990	35.079	116	8.857	57.438	2.838	22	463.341
ARAGON	868.154	61.938	263	17.907	153.066	4.134	22	1.105.485
BARCELONA	71.096	207	126	3.730	17.575	3.631	16	96.382
GIRONA	41.331	94	152	4.561	23.234	447		69.819
LLEIDA	188.428	376	334	2.746	37.887	799	90	230.661
TARRAGONA	44.547	9	133	59	384	2.930	572	48.634
CATALUÑA	345.402	686	746	11.097	79.079	7.807	678	445.496
BALEARES	24.876	2.017	668	53	31.073	2.124		60.811
AVILA	113.633	2.115	1.746	11.366	10.691	907		140.458
BURGOS	401.470	25.440	2.435	66.983	14.930	330		511.588
LEON	160.196	10.339	1.981	13.805	22.560	558	1	209.439
PALENCIA	294.182	22.915	902	44.853	56.007	11		418.870
SALAMANCA	152.863	6.450	3.997	16.606	44.601	211		224.728
SEGOVIA	173.240	6.135	3.439	28.793	6.029	2.761		220.396
SORIA	228.565	9.676	455	48.128	3.922	46		290.791
VALLADOLID	348.151	39.290	5.827	64.525	36.338	3.101		497.232
ZAMORA	179.957	9.145	927	30.634	41.065	701		262.430
CASTILLA Y LEON	2.052.256	131.503	21.708	325.693	236.144	8.626	1	2.775.932
MADRID	83.209	6.445	106	426	2.639	1.053		93.877
ALBACETE	284.025	52.631	1.129	14.550	9.726	14.768		376.830
CIUDAD REAL	263.206	19.057	759	890	15.460	12.211	10	311.593
CUENCA	313.009	35.691	307	156.648	478	4.220		510.353
GUADALAJARA	207.626	11.898	33	32.633	1.547	1.725		255.461
TOLEDO	284.269	30.685	304	2.820	33.244	2.814		354.137
CASTILLA LA MANCHA	1.352.135	149.962	2.533	207.541	60.456	35.737	10	1.808.373
ALICANTE	6.280	283	235	1.319	2.780	7.001	88	17.987
CASTELLON	8.602	99	128	144	494	2.420	5	11.891
VALENCIA	30.914	60	610	234	925	4.222	86	37.051
C. VALENCIANA	45.797	442	973	1.697	4.199	13.643	179	66.929
MURCIA	59.831	442	513	1.094	1.853	52.133	122	115.546
BADAJOS	250.453	12.052	267	41.947	28.812	3.775		337.306
CACERES	44.673	700	16	11.628	50.041	1.134	93	108.286
EXTREMADURA	295.126	12.752	283	53.574	78.853	4.909	93	445.591
ALMERIA	15.845	514	88		324	6.656	48	23.474
CADIZ	106.553	6.452	784	92.989	16.577	2.842	48	226.246
CORDOBA	133.731	6.072	882	80.191	15.389	2.675		238.941
GRANADA	113.380	6.068	228	5.017	4.076	6.666	17	135.452
HUELVA	18.672	450	24	22.390	1.666	2.573		45.775
JAEN	24.555	109	86	11.995	1.437	411		38.593
MALAGA	45.270	3.731	321	11.117	9.659	2.417		72.516
SEVILLA	214.007	9.347	4.738	270.361	15.060	6.859	286	520.657
ANDALUCIA	672.013	32.743	7.152	494.059	64.189	31.098	399	1.301.654
PALMAS (Las)	468	115	607		26	1.153		2.368
Sta.C.TENERIFE	115	4	4.021	13	434	571	280	5.439
CANARIAS	583	119	4.628	13	460	1.724	280	7.807
ESPAÑA	6.147.707	403.675	56.992	1.130.284	975.919	176.185	2.122	8.892.884

3.2.10 CULTIVOS HERBACEOS EN SECANO. Distribución general de la tierra por provincias (ha)

Provincias y CC.AA	Cereales Grano	Leguminosas Grano	Tubérculos Consumo Humano	Cultivos Industriales	Cultivos Forrajeros	Hortalizas (en campo)	Flores y P.Ornamentales (en campo)	Total Cultivos Herbáceos
A CORUÑA	9.823	185	3.685	2	96.333	1.042	58	111.129
LUGO	5.742	350	3.226	30	107.394	541	18	117.301
OURENSE	15.424	50	2.558		2.220	652		20.904
PONTEVEDRA	4.611	19	1.117		19.616	623	12	25.998
GALICIA	35.600	604	10.586	32	225.563	2.858	88	275.331
P.DE ASTURIAS	229	504	315		12.274	105		13.427
CANTABRIA	1.096	22	14		4.542	4	3	5.681
ALAVA	47.489	852		566	403	1		49.311
GUIPUZCOA	251	10	0		14	58	41	375
VIZCAYA	3		0	3	39	1		47
PAIS VASCO	47.742	862	0	570	457	61	41	49.733
NAVARRA	160.253	2.398	134	7.168	5.465	241		175.659
LA RIOJA	50.486	233	1	1.572	250	298		52.840
HUESCA	205.616	10.259		1.349	24.027	54		241.305
TERUEL	183.964	15.512	19	6.614	24.045			230.154
ZARAGOZA	277.116	34.090		6.147	12.297	68		329.717
ARAGON	666.697	59.861	19	14.109	60.368	122		801.177
BARCELONA	69.854	207	9	3.730	16.401	1.184		91.385
GIRONA	28.477	94	56	4.137	19.686	33		52.482
LLEIDA	134.812	178	61	1.983	9.118	16		146.168
TARRAGONA	24.539	9		59	234	120		24.961
CATALUÑA	257.682	488	126	9.910	45.439	1.352		314.997
BALEARES	23.193	1.894	10		28.339	197		53.634
AVILA	98.687	2.115		7.168	9.569	32		117.571
BURGOS	393.480	25.437	145	64.376	10.812	253		494.503
LEON	81.634	7.221	101	3.483	11.893	140		104.472
PALENCIA	256.810	22.592	41	34.462	39.827	10		353.741
SALAMANCA	128.563	6.261	201	13.361	40.824	5		189.216
SEGOVIA	171.336	6.135	110	27.208	5.087	366		210.241
SORIA	225.868	9.676	102	46.584	3.478	3		285.712
VALLADOLID	311.844	37.712		48.592	26.986	1		425.135
ZAMORA	149.106	8.634	52	25.368	34.999	165		218.324
CASTILLA Y LEON	1.817.328	125.782	752	270.602	183.474	976		2.398.915
MADRID	72.034	6.400	11	413	480	197		79.535
ALBACETE	217.444	48.118		5.392	2.054	78		273.086
CIUDAD REAL	240.796	17.086	14	890	12.801	294		271.881
CUENCA	302.746	34.219	15	154.061	206	227		491.473
GUADALAJARA	201.972	11.898	28	31.745	1.547	154		247.343
TOLEDO	266.437	30.165	93	1.773	25.271	175		323.913
CASTILLA LA MANCHA	1.229.395	141.486	149	193.861	41.879	928		1.607.697
ALICANTE	4.250	255	14	1.317	70	1.526	21	7.453
CASTELLON	8.198	99	8	122	310	277	5	9.019
VALENCIA	15.106	60		202	663	460		16.491
C. VALENCIANA	27.554	414	23	1.641	1.043	2.263	26	32.963
MURCIA	58.346			249	1.114	2.016	53	61.778
BADAJOS	182.313	12.052		22.897	22.962	1.816		242.041
CACERES	18.968	699	3	314	20.915	39		40.938
EXTREMADURA	201.281	12.751	3	23.211	43.877	1.856		282.979
ALMERIA	15.591	514	88		132	496	26	16.847
CADIZ	96.473	6.447	4	76.862	14.326	580		194.692
CORDOBA	118.732	6.072		69.270	14.921	869		209.864
GRANADA	102.399	5.745	94	3.898	941	618		113.696
HUELVA	18.253	450		21.861	1.638	240		42.442
JAEN	22.746	109		7.414	927	106		31.303
MALAGA	42.623	3.627		10.307	8.961	91		65.609
SEVILLA	157.115	9.333		206.146	8.883	1.337	86	382.900
ANDALUCIA	573.933	32.297	186	395.758	50.730	4.336	113	1.057.352
PALMAS (Las)	407	109	230		25	583		1.354
Sta.C.TENERIFE	77		2.166	11	432	181		2.868
CANARIAS	484	109	2.397	11	457	764		4.222
ESPAÑA	5.223.335	386.106	14.724	919.107	705.751	18.572	323	7.267.920

3.2.11 CULTIVOS HERBACEOS EN REGADIO. Distribución general de la tierra por provincias (ha)

Provincias y CC.AA	Cereales Grano	Leguminosas Grano	Tubérculos Consumo Humano	Cultivos Industriales	Cultivos Forrajeros	Hortalizas (en campo)	Flores y P.Ornamentales (en campo)	Total Cultivos Herbáceos
A CORUÑA	256	32	145		730	175	0	1.339
LUGO	119	21	105		1.560	136		1.942
OURENSE	311	17	2.703		435	250		3.715
PONTEVEDRA	848	9	151		377	184		1.568
GALICIA	1.534	79	3.104		3.102	746	0	8.564
P.DE ASTURIAS		2	24		366	65	3	460
CANTABRIA			82		479			561
ALAVA		129	1.749	4.567	15	189		6.650
GUIPUZCOA			0			0		1
VIZCAYA						0		0
PAIS VASCO		129	1.750	4.567	15	190		6.651
NAVARRA	43.330	228	14	2.021	10.153	6.298	201	62.245
LA RIOJA	8.053	6	1.396	1.200	1.244	2.332		14.230
HUESCA	105.536	998	10	921	45.967	601		154.031
TERUEL	14.047	90	119	167	1.589	641		16.654
ZARAGOZA	81.874	989	116	2.710	45.142	2.771	22	133.623
ARAGON	201.457	2.077	244	3.797	92.698	4.013	22	304.308
BARCELONA	1.242		117		1.174	2.447	16	4.997
GIRONA	12.854		97	424	3.548	414		17.336
LLEIDA	53.616	198	273	763	28.769	783	90	84.493
TARRAGONA	20.008		133		149	2.811	572	23.673
CATALUÑA	87.720	198	620	1.187	33.641	6.455	678	130.499
BALEARES	1.683	123	657	53	2.734	1.927		7.176
AVILA	14.946		1.746	4.198	1.122	875		22.887
BURGOS	7.990	3	2.290	2.608	4.118	76		17.086
LEON	78.561	3.118	1.880	10.322	10.667	418	1	104.967
PALENCIA	37.372	323	862	10.391	16.181	1		65.129
SALAMANCA	24.300	189	3.796	3.245	3.776	206		35.512
SEGOVIA	1.903		3.329	1.585	942	2.395		10.155
SORIA	2.696		353	1.543	444	42		5.078
VALLADOLID	36.307	1.577	5.827	15.933	9.352	3.100		72.097
ZAMORA	30.852	511	875	5.266	6.067	536		44.106
CASTILLA Y LEON	234.928	5.721	20.957	55.091	52.669	7.650	1	377.017
MADRID	11.175	45	95	13	2.159	855		14.342
ALBACETE	66.582	4.513	1.129	9.158	7.672	14.690		103.744
CIUDAD REAL	22.410	1.970	745		2.658	11.918	10	39.711
CUENCA	10.263	1.472	293	2.587	272	3.993		18.880
GUADALAJARA	5.654		6	888		1.571		8.118
TOLEDO	17.833	520	211	1.048	7.974	2.639		30.224
CASTILLA LA MANCHA	122.740	8.476	2.384	13.680	18.577	34.810	10	200.677
ALICANTE	2.030	28	221	2	2.710	5.475	67	10.534
CASTELLON	405		120	21	183	2.143		2.871
VALENCIA	15.808		610	32	262	3.762	86	20.560
C. VALENCIANA	18.243	28	950	55	3.156	11.380	153	33.965
MURCIA	1.485		513	846	739	50.117	69	53.768
BADAJOS	68.140		267	19.049	5.850	1.959		95.265
CACERES	25.705	1	13	11.314	29.126	1.095	93	67.347
EXTREMADURA	93.845	1	281	30.363	34.976	3.054	93	162.612
ALMERIA	253				192	6.160	22	6.627
CADIZ	10.080	6	780	16.127	2.251	2.262	48	31.554
CORDOBA	15.000		882	10.921	468	1.806		29.077
GRANADA	10.981	323	134	1.119	3.135	6.048	17	21.756
HUELVA	419		24	529	27	2.333		3.333
JAEN	1.809		86	4.581	510	305		7.290
MALAGA	2.647	104	321	810	698	2.326		6.907
SEVILLA	56.892	14	4.738	64.215	6.177	5.521	200	137.757
ANDALUCIA	98.080	446	6.966	98.302	13.459	26.762	287	244.302
PALMAS (Las)	62	5	376		1	570		1.015
Sta.C.TENERIFE	38	4	1.855	2	2	390	280	2.571
CANARIAS	100	10	2.231	2	3	960	280	3.585
ESPAÑA	924.372	17.569	42.267	211.176	270.168	157.613	1.799	1.624.964

3.2.12 BARBECHOS. Distribución general de la tierra por provincias (ha)

Provincias Y CC.AA	SECANO	REGADIO	TOTAL
A CORUÑA	9.612	61	9.673
LUGO	6.187	51	6.238
OURENSE	7.185	130	7.315
PONTEVEDRA	4.575	107	4.682
GALICIA	27.560	349	27.909
P.DE ASTURIAS	292		292
CANTABRIA	146		146
ALAVA	4.547		4.547
GUIPUZCOA	22		22
VIZCAYA	79		79
PAIS VASCO	4.648		4.648
NAVARRA	37.958	12.336	50.295
LA RIOJA	14.870	2.249	17.119
HUESCA	80.054	2.430	82.484
TERUEL	144.917	815	145.732
ZARAGOZA	211.414	2.120	213.534
ARAGON	436.385	5.365	441.750
BARCELONA	10.437	7	10.444
GIRONA	7.547	333	7.880
LLEIDA	16.695	2.296	18.991
TARRAGONA	8.016	985	9.002
CATALUÑA	42.695	3.621	46.316
BALEARES	28.248	467	28.715
AVILA	39.201	209	39.409
BURGOS	79.456	427	79.883
LEON	107.753	1.049	108.802
PALENCIA	59.770	570	60.340
SALAMANCA	69.059	136	69.196
SEGOVIA	47.955		47.955
SORIA	85.002	173	85.176
VALLADOLID	67.291	2.090	69.381
ZAMORA	138.467	1.524	139.991
CASTILLA Y LEON	693.955	6.179	700.134
MADRID	71.401	744	72.146
ALBACETE	178.743	16.746	195.489
CIUDAD REAL	293.511	1.905	295.417
CUENCA	112.548	1.868	114.416
GUADALAJARA	82.019	141	82.160
TOLEDO	230.057	3.710	233.767
CASTILLA LA MANCHA	896.879	24.369	921.248
ALICANTE	14.763	6.983	21.746
CASTELLON	4.924	2.043	6.967
VALENCIA	22.090	6.064	28.154
C. VALENCIANA	41.777	15.090	56.867
MURCIA	79.243	20.351	99.594
BADAJOS	224.798	2.455	227.253
CACERES	61.915	1.548	63.463
EXTREMADURA	286.713	4.003	290.716
ALMERIA	23.998	1.131	25.129
CADIZ	13.954	217	14.170
CORDOBA	88.902	205	89.107
GRANADA	81.888	3.270	85.158
HUELVA	26.416	457	26.874
JAEN	21.772	209	21.981
MALAGA	11.649	399	12.048
SEVILLA	38.522	2.612	41.134
ANDALUCIA	307.102	8.499	315.601
PALMAS (Las)	11.422	81	11.503
Sta.C.TENERIFE	1.874	36	1.910
CANARIAS	13.296	118	13.414
ESPAÑA	2.983.168	103.740	3.086.909

3.2.13 CULTIVOS LEÑOSOS. Distribución general de la tierra por provincias (ha)

Provincias y CC.AA	FRUTALES		Viñedo	Olivar	Otros Cultivos Leñosos	Viveros	Total Cultivos Leñosos
	Cítricos	No Cítricos					
A CORUÑA	140	5 229	2 493			302	8 164
LUGO	4	5 031	1 915			84	7 034
OURENSE	1	6 576	9 025	3		62	15 668
PONTEVEDRA	62	2 178	13 099			86	15 425
GALICIA	208	19 014	26 532	3		535	46 292
P.DE ASTURIAS		4 247	12			299	4 559
CANTABRIA		86	14				100
ALAVA		666	12 157	315			13 138
GUIPUZCOA		2 949	1 210	2		3	4 165
VIZCAYA	12	427	112			431	982
PAIS VASCO	12	4 042	13 479	318		435	18 285
NAVARRA		5 554	20 376	7 319		176	33 426
LA RIOJA		19 160	47 866	3 782		236	71 044
HUESCA		28 980	5 868	10 074		24	44 947
TERUEL		31 187	2 999	29 646		37	63 868
ZARAGOZA		78 647	29 519	20 053		554	128 773
ARAGON		138 814	38 386	59 774		614	237 588
BARCELONA		4 671	23 197	2 536	49	304	30 758
GIRONA		4 866	3 067	5 106		330	13 369
LLEIDA		65 165	5 004	35 956		184	106 309
TARRAGONA	11 869	47 983	23 848	72 391	8 125	289	164 504
CATALUÑA	11 869	122 685	55 115	115 989	8 174	1 107	314 939
BALEARES	1 245	46 575	2 906	8 907	16 130	400	76 163
AVILA		1 526	3 355	2 650		29	7 560
BURGOS		1 695	17 940				19 635
LEON		6 170	5 545		3	107	11 825
PALENCIA		196	647				844
SALAMANCA		1 091	2 032	1 636	18	40	4 819
SEGOVIA		38	2 241			333	2 613
SORIA		1 609	854	19			2 482
VALLADOLID		460	17 570	1 534		747	20 311
ZAMORA		1 554	15 651	601		13	17 819
CASTILLA Y LEON		14 339	65 837	6 440	21	1 269	87 907
MADRID		1 097	12 042	28 034		3	41 176
ALBACETE		35 527	93 755	38 207		151	167 640
CIUDAD REAL		8 562	167 913	179 245	58		355 778
CUENCA		20 457	99 846	35 064	20	336	155 722
GUADALAJARA		1 122	1 653	21 090	370	96	24 331
TOLEDO		13 210	109 883	132 607			255 699
CASTILLA LA MANCHA		78 878	473 050	406 211	449	582	959 170
ALICANTE	31 909	40 533	15 739	29 931	930	3 247	122 289
CASTELLON	39 946	44 577	1 018	30 081	6 835	1 665	124 122
VALENCIA	105 302	57 981	58 510	34 522	9 833	3 962	270 111
C. VALENCIANA	177 157	143 090	75 267	94 535	17 598	8 875	516 522
MURCIA	40 858	143 742	31 315	29 324	2 061	609	247 909
BADAJOS	23	19 859	78 687	209 724		362	308 654
CACERES		17 676	5 461	57 458		338	80 933
EXTREMADURA	23	37 535	84 148	267 182		700	389 587
ALMERIA	9 033	47 882	509	36 021	898	435	94 778
CADIZ	1 323	494	7 283	22 646	2 196	174	34 116
CORDOBA	10 699	2 137	5 984	343 320	41	217	362 397
GRANADA	1 201	92 478	4 873	195 654	80	212	294 498
HUELVA	18 921	12 353	2 130	26 880			60 284
JAEN		6 966	228	585 275	36	138	592 643
MALAGA	6 355	44 509	4 696	135 987	451	844	192 842
SEVILLA	31 571	6 455	4 839	206 950	84	361	250 261
ANDALUCIA	79 103	213 274	30 542	1 552 733	3 785	2 382	1 881 818
PALMAS (Las)	494	925	1 531	27		4	2 982
Sta.C.TENERIFE	616	8 789	6 585			360	16 350
CANARIAS	1 111	9 714	8 116	27		364	19 332
ESPAÑA	311 584	1 001 847	985 005	2 580 577	48 218	18 587	4 945 818

3.2.14 CULTIVOS LEÑOSOS EN SECANO. Distribución general de la tierra por provincias (ha)

Provincias y CC.AA	FRUTALES		Viñedo	Olivar	Otros Cultivos Leñosos	Viveros	Total Cultivos Leñosos
	Cítricos	No Cítricos					
A CORUÑA	136	5.201	2.462			237	8.036
LUGO	4	5.027	1.905			70	7.005
OURENSE	1	6.523	8.956	3		35	15.519
PONTEVEDRA	62	2.169	12.826			86	15.143
GALICIA	203	18.919	26.149	3		428	45.702
P.DE ASTURIAS		4.247	12			299	4.559
CANTABRIA		86	14				100
ALAVA		664	10.658	197			11.519
GUIPUZCOA		2.943	1.210	2		3	4.157
VIZCAYA	12	248	94			431	785
PAIS VASCO	12	3.855	11.962	200		434	16.462
NAVARRA		3.434	8.205	2.573		3	14.215
LA RIOJA		14.431	26.531	1.934		1	42.896
HUESCA		15.089	2.149	7.370		7	24.614
TERUEL		29.233	2.800	26.621			58.654
ZARAGOZA		48.122	22.790	14.269		207	85.389
ARAGON		92.444	27.739	48.260		215	168.658
BARCELONA		3.967	22.536	2.092	49	68	28.713
GIRONA		1.699	2.900	4.699		67	9.365
LLEIDA		24.979	2.022	28.814		6	55.821
TARRAGONA	1.050	35.326	19.411	58.485	7.489	32	121.794
CATALUÑA	1.050	65.972	46.870	94.090	7.538	173	215.693
BALEARES	433	44.620	1.326	6.996	15.971	370	69.716
AVILA		1.474	3.304	2.650			7.428
BURGOS		1.149	13.369				14.517
LEON		4.658	5.497			10	10.165
PALENCIA		122	647				769
SALAMANCA		1.074	2.025	1.636			4.736
SEGOVIA		38	1.334				1.373
SORIA		1.593	854	19			2.466
VALLADOLID		275	7.835	501		199	8.810
ZAMORA		1.450	12.631	595		13	14.689
CASTILLA Y LEON		11.834	47.495	5.402		222	64.952
MADRID		1.009	10.698	27.692		3	39.402
ALBACETE		30.615	58.853	30.182			119.649
CIUDAD REAL		5.191	59.601	157.507	58		222.357
CUENCA		20.447	77.186	32.072	20	336	130.061
GUADALAJARA		1.086	1.622	21.090	370	96	24.264
TOLEDO		11.566	75.309	118.456			205.331
CASTILLA LA MANCHA		68.904	272.571	359.306	449	431	701.661
ALICANTE	3.554	31.490	7.559	22.339	900	99	65.941
CASTELLON	3.967	42.852	995	28.468	6.762	133	83.178
VALENCIA	6.968	41.163	44.659	30.479	9.826	895	133.991
C. VALENCIANA	14.489	115.505	53.214	81.286	17.489	1.127	283.110
MURCIA	2.479	107.956	21.856	20.261	1.974	44	154.571
BADAJOZ	20	9.026	58.840	173.788		97	241.770
CACERES		14.792	4.231	55.020		86	74.129
EXTREMADURA	20	23.818	63.071	228.808		183	315.900
ALMERIA	1.137	46.292	339	19.841	898	43	68.549
CADIZ	211	126	7.175	20.910	2.196	73	30.691
CORDOBA		1.318	5.478	287.094	41	105	294.036
GRANADA	106	82.476	3.845	122.368	80	3	208.878
HUELVA	1.365	7.654	2.027	17.151			28.197
JAEN		5.884	139	287.900	36	98	294.057
MALAGA	831	34.288	3.745	101.535	451	194	141.044
SEVILLA	216	262	4.301	117.532	84	45	122.440
ANDALUCIA	3.865	178.301	27.049	974.331	3.785	560	1.187.892
PALMAS (Las)	276	295	1.344	16		4	1.935
Sta.C.TENERIFE	50	998	3.318			300	4.666
CANARIAS	326	1.294	4.662	16		304	6.601
ESPAÑA	22.877	756.628	649.422	1.851.157	47.207	4.799	3.332.089

3.2.15 CULTIVOS LEÑOSOS EN REGADÍO. Distribución general de la tierra por provincias (ha)

Provincias y CC.AA	FRUTALES		Viñedo	Olivar	Otros Cultivos Leñosos	Viveros	Total Cultivos Leñosos
	Cítricos	No Cítricos					
A CORUÑA	5	27	31			65	129
LUGO		4	10			14	29
OURENSE		54	69			26	150
PONTEVEDRA	1	9	273				283
GALICIA	5	95	383			106	590
P.DE ASTURIAS							
CANTABRIA							
ALAVA		2	1.499	118			1.619
GUIPUZCOA		7				0	7
VIZCAYA		179	18				197
PAIS VASCO		188	1.518	118		0	1.824
NAVARRA		2.120	12.171	4.747		173	19.211
LA RIOJA		4.729	21.336	1.849		235	28.148
HUESCA		13.892	3.719	2.705		17	20.332
TERUEL		1.954	199	3.025		37	5.214
ZARAGOZA		30.525	6.729	5.784		346	43.384
ARAGON		46.370	10.647	11.513		399	68.931
BARCELONA		704	661	444		236	2.045
GIRONA		3.167	167	407		263	4.004
LLEIDA		40.186	2.981	7.142		179	50.487
TARRAGONA	10.819	12.657	4.436	13.907	635	257	42.710
CATALUÑA	10.819	56.713	8.246	21.899	635	934	99.246
BALEARES	811	1.956	1.580	1.911	159	30	6.448
AVILA		52	51			29	132
BURGOS		547	4.572				5.118
LEON		1.511	49		3	97	1.660
PALENCIA		74					74
SALAMANCA		17	7		18	40	83
SEGOVIA			907			333	1.241
SORIA		16					16
VALLADOLID		185	9.736	1.033		548	11.501
ZAMORA		104	3.020	5			3.130
CASTILLA Y LEON		2.505	18.342	1.039	21	1.048	22.955
MADRID		88	1.344	343			1.775
ALBACETE		4.912	34.902	8.025		151	47.990
CIUDAD REAL		3.372	108.312	21.738			133.421
CUENCA		10	22.659	2.992			25.662
GUADALAJARA		36	31				67
TOLEDO		1.644	34.574	14.151			50.368
CASTILLA LA MANCHA		9.974	200.479	46.905		151	257.509
ALICANTE	28.355	9.043	8.180	7.592	30	3.148	56.348
CASTELLON	35.979	1.724	23	1.613	73	1.532	40.945
VALENCIA	98.334	16.818	13.851	4.043	6	3.067	136.119
C. VALENCIANA	162.668	27.585	22.054	13.249	109	7.748	233.412
MURCIA	38.379	35.786	9.459	9.063	87	565	93.339
BADAJOS	3	10.833	19.848	35.935		265	66.884
CACERES		2.884	1.230	2.438		252	6.803
EXTREMADURA	3	13.717	21.078	38.373		517	73.687
ALMERIA	7.897	1.590	170	16.180		392	26.229
CADIZ	1.112	368	108	1.736		101	3.425
CORDOBA	10.699	819	506	56.226		112	68.361
GRANADA	1.095	10.002	1.028	73.286		209	85.620
HUELVA	17.557	4.699	103	9.729			32.087
JAEN		1.082	89	297.375		40	298.586
MALAGA	5.524	10.221	951	34.451		651	51.798
SEVILLA	31.355	6.193	538	89.419		316	127.821
ANDALUCIA	75.238	34.974	3.492	578.402		1.821	693.927
PALMAS (Las)	218	630	188	11			1.047
Sta.C.TENERIFE	567	7.791	3.267			60	11.684
CANARIAS	784	8.421	3.454	11		60	12.730
ESPAÑA	288.707	245.220	335.583	729.420	1.011	13.788	1.613.729

3.2.16 CULTIVOS EN INVERNADERO Y HUERTOS FAMILIARES. Distribución general de la tierra por provincias (ha)

Provincias y CC.AA	CULTIVOS EN INVERNADERO				HUERTOS FAMILIARES			
	Cultivos Herbáceos(1)	Viveros	Cultivos Leñosos	Total	Cultivos Herbáceos(2)	Cultivos Leñosos	Sin distribuir	Total
A CORUÑA	203			203	4.699	1.742	369	6.809
LUGO	11			11	3.147	720	190	4.056
OURENSE	6			6	3.293	736	248	4.277
PONTEVEDRA	154	69		223	3.831	1.186	594	5.612
GALICIA	374	69		443	14.970	4.385	1.401	20.755
P.DE ASTURIAS	148	13	12	173	2.758	335	25	3.118
CANTABRIA	1			1	402	124	22	548
ALAVA	2			2	288	319	1	608
GUIPUZCOA	121	2		123	817	46	23	886
VIZCAYA	149			149	1.134	73	58	1.265
PAIS VASCO	272	2		274	2.239	438	82	2.759
NAVARRA	472			472	3.083	330		3.413
LA RIOJA	56			56	2.673	640		3.313
HUESCA					968	161		1.129
TERUEL					1.331	410		1.740
ZARAGOZA	61	171		232	1.863	537		2.400
ARAGON	61	171		232	4.162	1.108		5.269
BARCELONA	639			639	2.947	705	13	3.664
GIRONA	86	3		89	1.158	318	6	1.481
LLEIDA	34			34	1.081	313	0	1.394
TARRAGONA	19	42		61	1.819	963		2.782
CATALUÑA	777	45		822	7.004	2.299	19	9.322
BALEARES	104			104	1.727	4.295		6.022
AVILA	19			19	176	73	1	250
BURGOS	0			0	559	1.241	12	1.812
LEON	51			51	2.967	1.091	59	4.118
PALENCIA	5			5	207	78		286
SALAMANCA	6			6	578	91		668
SEGOVIA					403	78		481
SORIA					348	173	4	525
VALLADOLID	13			13	311	63		374
ZAMORA	10			10	2.041	424		2.465
CASTILLA Y LEON	104			104	7.591	3.310	77	10.978
MADRID	167			167	498	49		546
ALBACETE	24			24	1.098	143		1.241
CIUDAD REAL	11			11	751	218		970
CUENCA					615	221		837
GUADALAJARA					399	187		586
TOLEDO	12			12	1.398	137		1.535
CASTILLA LA MANCHA	47			47	4.262	906		5.169
ALICANTE	778	130	16	924	1.115	1.591	26	2.731
CASTELLON	32	13		45	1.780	1.294	1	3.075
VALENCIA	320	4		323	2.568	1.561	3	4.132
C. VALENCIANA	1.129	147	16	1.293	5.463	4.445	30	9.938
MURCIA	6.956	6		6.961	1.607	2.023	3	3.633
BADAJOZ	147			147	1.819	2.022		3.840
CACERES	33		35	68	1.546	559		2.106
EXTREMADURA	180		35	214	3.365	2.581		5.946
ALMERIA	28.856	135		28.991	229	234		462
CADIZ	1.021	77		1.098	724	226		950
CORDOBA	95	1		96	894	410		1.304
GRANADA	5.067		91	5.159	2.888	2.499		5.387
HUELVA	6.202		915	7.117	742	640		1.382
JAEN	90			90	839	250		1.089
MALAGA	1.121	74	34	1.229	715	3.160	14	3.889
SEVILLA	134	10		143	553	261	17	830
ANDALUCIA	42.586	297	1.040	43.923	7.582	7.681	31	15.294
PALMAS (Las)	2.324	61	930	3.316	633	264	0	898
Sta.C.TENERIFE	926	17	2.738	3.681	314	314	6	634
CANARIAS	3.250	78	3.669	6.997	947	578	7	1.532
ESPAÑA	56.683	829	4.771	62.283	70.332	35.528	1.696	107.556

(1) Incluye superficie vacía en el momento de la visita al campo.

(2) Incluye Barbecho en el momento de la visita al campo.

3.3.- Distribución general de cultivos específicos por provincias y Comunidades Autónomas

Se reflejan en este conjunto de cuadros las superficies de los cultivos investigados en la encuesta, reunidos según los grupos de cultivo que utiliza el MAGRAMA en la difusión de datos estadísticos.

Se analizan en primer lugar los cultivos herbáceos en tierras de labor y luego los leñosos. La información referente a cultivos en invernadero se sitúa a continuación de los cultivos hortícolas al aire libre. Se analiza también la distribución de huertos familiares por grupos de cultivo y la distribución del grupo de las hortalizas dentro de los huertos.

Como se indica en la metodología, la encuesta sólo recoge las superficies de los cultivos que están presentes en el momento de la visita al campo, por lo que en el caso de la patata, maíz, remolacha azucarera, girasol, hortalizas y otros cultivos, los resultados pueden ser inferiores a la superficie total de la campaña. Estas superficies además de las correspondientes a cultivos sucesivos aparecidos en las visitas de otoño, se publican en el epígrafe 3.6.

3.3.1 CEREALES GRANO. Superficie provincial (ha)

Provincias y CC.AA.	Trigo Duro	Trigo Blando	Trigo Total	Cebada 2 carreras	Cebada 6 carreras	Cebada Total	Avena	Centeno
A CORUÑA		1.826	1.826	26		26	41	24
LUGO		3.422	3.422	160		160	6	530
OURENSE		9.694	9.694	49		49	15	4.358
PONTEVEDRA		536	536	2		2	5	14
GALICIA		15.478	15.478	237		237	67	4.926
P.DE ASTURIAS		8	8					12
CANTABRIA		714	714	327		327	12	
ALAVA	438	25.465	25.904	14.772	8	14.780	6.804	
GUIPUZCOA								
VIZCAYA							1	
PAIS VASCO	438	25.465	25.904	14.772	8	14.780	6.805	
NAVARRA	4.229	77.798	82.027	90.318	793	91.111	10.811	
LA RIOJA		41.419	41.419	16.043		16.043	224	264
HUESCA	3.062	51.599	54.661	200.274	2.985	203.259	2.614	11
TERUEL	561	39.914	40.474	103.167	17.405	120.572	17.036	12.556
ZARAGOZA	133.181	50.187	183.368	129.940	8.269	138.209	5.858	2.464
ARAGON	136.803	141.700	278.503	433.381	28.659	462.040	25.508	15.031
BARCELONA	25	24.193	24.217	43.988	328	44.316	1.127	301
GIRONA		16.837	16.837	12.083	18	12.101	952	66
LLEIDA	56	52.445	52.502	96.464	2.036	98.500	2.754	
TARRAGONA	39	6.763	6.802	12.670	575	13.245	2.993	
CATALUÑA	120	100.238	100.357	165.204	2.958	168.162	7.826	367
BALEARES		3.402	3.402	9.479	6.485	15.964	3.631	
AVILA		31.592	31.592	42.869	19.831	62.700	2.822	14.413
BURGOS	1.803	199.259	201.062	182.416	4.385	186.801	6.556	5.257
LEON	25	50.515	50.540	19.426	1.010	20.436	18.564	9.191
PALENCIA		107.187	107.187	134.894	5.904	140.798	18.585	18.636
SALAMANCA		59.968	59.968	43.950	5.016	48.966	17.377	10.225
SEGOVIA		61.064	61.064	75.872	22.151	98.023	519	13.350
SORIA	7	112.403	112.410	96.766	4.452	101.218	1.409	10.206
VALLADOLID	53	65.032	65.085	240.519	14.071	254.590	6.192	14.677
ZAMORA	3.046	55.647	58.693	61.995	7.348	69.343	21.852	10.479
CASTILLA Y LEON	4.933	742.668	747.601	898.707	84.167	982.874	93.877	106.433
MADRID	137	17.488	17.624	49.567	451	50.018	4.887	2.282
ALBACETE	5.541	72.840	78.381	73.590	67.882	141.472	34.553	9.605
CIUDAD REAL	548	45.769	46.317	148.782	4.994	153.776	53.898	1.797
CUENCA	157	26.694	26.851	218.085	54.323	272.408	8.080	843
GUADALAJARA	18	75.149	75.166	117.114	1.552	118.666	2.480	5.437
TOLEDO	8.020	48.652	56.672	163.461	1.987	165.449	34.933	11.414
CASTILLA LA MANCHA	14.284	269.104	283.388	721.032	130.738	851.771	133.945	29.096
ALICANTE	49	620	669	2.281	2.172	4.453	698	
CASTELLON	31	227	258	7.432	102	7.534	547	
VALENCIA	572	1.137	1.709	9.004	1.800	10.804	2.399	198
C. VALENCIANA	653	1.983	2.636	18.717	4.074	22.791	3.643	198
MURCIA	255	4.910	5.165	11.963	23.995	35.958	17.557	612
BADAJOZ	10.658	62.339	72.996	33.832	2.182	36.013	55.643	275
CACERES	2.468	4.849	7.317	590	165	755	6.507	2.067
EXTREMADURA	13.126	67.187	80.313	34.421	2.347	36.769	62.150	2.342
ALMERIA	1.143	543	1.685	175	10.077	10.253	3.819	
CADIZ	63.840	12.063	75.903	4.256	326	4.581	5.175	
CORDOBA	62.800	15.741	78.540	8.023	4.149	12.171	20.907	
GRANADA	7.683	4.347	12.029	30.757	34.763	65.520	30.095	1.550
HUELVA	11.699	2.030	13.729	133	395	528	473	
JAEN	7.345	1.698	9.043	8.947	144	9.091	4.959	
MALAGA	24.529	4.382	28.911	7.803	607	8.410	5.828	
SEVILLA	102.386	42.761	145.147	7.845	1.399	9.244	4.190	
ANDALUCIA	281.423	83.564	364.988	67.939	51.859	119.798	75.448	1.550
PALMAS (Las)		216	216	3	80	83		16
Sta.C.TENERIFE		32	32					12
CANARIAS		248	248	3	80	83		28
ESPAÑA	456.400	1.593.375	2.049.775	2.532.111	336.615	2.868.726	446.392	163.140

3.3.1 CEREALES GRANO. Superficie provincial (ha) (Cont.)

Provincias y CC.AA.	Triticale	Mezcla de Cereales	Total Cereales de Invierno	Arroz	Maíz	Sorgo	Otros Cereales	Total Cereales Grano
A CORUÑA			1.917		8.162			10.079
LUGO		22	4.140		1.721			5.861
OURENSE			14.116		1.619			15.735
PONTEVEDRA		14	571		4.888			5.459
GALICIA		36	20.744		16.390			37.134
P.DE ASTURIAS			20		209			229
CANTABRIA			1.054		42			1.096
ALAVA			47.489					47.489
GUIPUZCOA					251			251
VIZCAYA			1			2		3
PAIS VASCO			47.489		251	2		47.742
NAVARRA		11	183.960	3.864	15.759			203.583
LA RIOJA	276		58.227		313			58.539
HUESCA	104		260.650	9.437	41.066			311.152
TERUEL	1.160	1.361	193.160		4.702	149		198.012
ZARAGOZA	2.023	41	331.962	5.106	21.919	4		358.990
ARAGON	3.287	1.403	785.772	14.543	67.687	153		868.154
BARCELONA	678	49	70.688		408			71.096
GIRONA	508	8	30.472	851	9.749	259		41.331
LLEIDA	5.033	318	159.106		29.322	1		188.428
TARRAGONA	2.064		25.104	19.396	47			44.547
CATALUÑA	8.283	376	285.371	20.247	39.525	260		345.402
BALEARES	414	922	24.334	24	518			24.876
AVILA		185	111.712		1.921			113.633
BURGOS	17	536	400.229		1.241			401.470
LEON	193	259	99.182		61.013			160.196
PALENCIA	195		285.401		8.781			294.182
SALAMANCA	81	663	137.280		15.583			152.863
SEGOVIA	149		173.105		135			173.240
SORIA	2.664		227.907		658			228.565
VALLADOLID	72	56	340.672		7.453		26	348.151
ZAMORA	1.427	579	162.372		17.585			179.957
CASTILLA Y LEON	4.797	2.279	1.937.860		114.370		26	2.052.256
MADRID	1.418	849	77.079		6.130			83.209
ALBACETE	2.274	1.827	268.112		15.913			284.025
CIUDAD REAL	3.634	1.818	261.241		1.965			263.206
CUENCA	4.103	629	312.914		95			313.009
GUADALAJARA	3.470		205.219		2.407			207.626
TOLEDO	4.666	1.259	274.392		9.860	17		284.269
CASTILLA LA MANCHA	18.146	5.533	1.321.878		30.240	17		1.352.135
ALICANTE			5.821		459			6.280
CASTELLON		80	8.419	178	6			8.602
VALENCIA		91	15.200	15.617	97			30.914
C. VALENCIANA		171	29.440	15.795	562			45.797
MURCIA			59.292	503	36			59.831
BADAJOS	13.801	8.248	186.977	21.517	41.721	238		250.453
CACERES		2.671	19.317	6.043	19.313			44.673
EXTREMADURA	13.801	10.919	206.294	27.560	61.034	238		295.126
ALMERIA		63	15.821		24			15.845
CADIZ	5.773	4.161	95.593	3.093	4.224	3.643		106.553
CORDOBA	89	12.204	123.912		8.525	1.294		133.731
GRANADA	27	309	109.531		3.831	18		113.380
HUELVA	3.373	146	18.249		422			18.672
JAEN	86		23.179		1.377			24.555
MALAGA	1.014	612	44.774		496			45.270
SEVILLA	2.184	2.021	162.787	36.735	12.309	2.176		214.007
ANDALUCIA	12.545	19.516	593.845	39.828	31.209	7.132		672.013
PALMAS (Las)			314		154			468
Sta.C.TENERIFE			44		71			115
CANARIAS			359		225			583
ESPAÑA	62.968	42.016	5.633.017	122.364	384.499	7.801	26	6.147.707

3.3.2 LEGUMINOSAS GRANO. Superficie provincial (ha)

Provincias y CC.AA.	Judias Secas	Habas Secas	Lentejas	Garbanzos	Guisantes Secos	Veza	Altramuz	Algarroba	Yeros	Otras Leguminosas Grano	Total Leguminosas Grano
A CORUÑA	217										217
LUGO	371										371
OURENSE	58	1		1						6	66
PONTEVEDRA	29										29
GALICIA	676	1		1						6	683
P.DE ASTURIAS	505										505
CANTABRIA	22										22
ALAVA	129	852									981
GUIPUZCOA	7	3									10
PAIS VASCO	136	855									991
NAVARRA		1.073		9	857	687					2.626
LA RIOJA	2			17	87	133					239
HUESCA					7.452	3.496			41	268	11.257
TERUEL					8.496	4.993			2.113		15.602
ZARAGOZA		330	1.262	355	6.954	20.349			5.829		35.079
ARAGON		330	1.262	355	22.902	28.839			7.983	268	61.938
BARCELONA				54	153						207
GIRONA		49		17	28						94
LLEIDA					322	51		3			376
TARRAGONA									9		9
CATALUÑA		49		71	503	51		3	9		686
BALEARES		220		976	145					676	2.017
AVILA				777	905	432					2.115
BURGOS	34	374		387	6.517	15.495			1.207	1.427	25.440
LEON	2.506			317	4.104	2.007	1.404		2		10.339
PALENCIA				222	8.844	12.421	1.427				22.915
SALAMANCA			2.149	1.738	390	1.151		1.021			6.450
SEGOVIA				509	3.249	1.419			959		6.135
SORIA					6.687	2.375			613		9.676
VALLADOLID			3.341	2.197	23.116	8.350			2.286		39.290
ZAMORA	15			1.093	3.125	4.764			147		9.145
CASTILLA Y LEON	2.555	374	5.490	7.239	56.938	48.415	2.831	1.021	5.213	1.427	131.503
MADRID		57	427	1.415	4.092	454					6.445
ALBACETE		1	5.653	227	39.083	2.964			4.703		52.631
CIUDAD REAL			526	1.290	8.857	1.928			6.455		19.057
CUENCA			10.859	157	15.723	1.820			7.132		35.691
GUADALAJARA			3.160	690	2.886	2.498			2.664		11.898
TOLEDO			3.533	3.088	10.256	5.925			7.884		30.685
CASTILLA LA MANCHA		1	23.731	5.452	76.805	15.134			28.839		149.962
ALICANTE	23		34	5		221					283
CASTELLON						67		32			99
VALENCIA						60					60
C. VALENCIANA	23		34	5		348		32			442
MURCIA											
BADAJOS		254		9.170	1.823					806	12.052
CACERES				341	65					294	700
EXTREMADURA		254		9.511	1.888					1.100	12.752
ALMERIA					495				19		514
CADIZ		4.825		413	1.214						6.452
CORDOBA		2.282		1.970	1.820						6.072
GRANADA		21		1.113	2.820	1.745			204	165	6.068
HUELVA		32			418						450
JAEN				109							109
MALAGA		1.261		797	1.204	469					3.731
SEVILLA		5.099		3.741	507						9.347
ANDALUCIA		13.520		8.143	8.479	2.214			223	165	32.743
PALMAS (Las)	1	18	31	43	22						115
Sta.C.TENERIFE								4			4
CANARIAS	1	18	31	43	22			4			119
ESPAÑA	3.921	16.752	30.974	33.236	172.716	96.276	2.835	1.057	42.266	3.641	403.675

3.3.3 TUBÉRCULOS Y FLORES. Superficie provincial (ha)

Provincias y CC.AA.	Patata	Batata	Chufa	Otros Tuberculos	Total Tubérculos Consumo Humano	Total Flores y Plantas Ornamentales
A CORUÑA	3.831				3.831	58
LUGO	3.331				3.331	18
OURENSE	5.261				5.261	
PONTEVEDRA	1.267				1.267	12
GALICIA	13.690				13.690	88
P.DE ASTURIAS	339				339	3
CANTABRIA	97				97	3
ALAVA	1.749				1.749	
GUIPUZCOA	1				1	41
VIZCAYA	0				0	
PAIS VASCO	1.750				1.750	41
NAVARRA	148				148	201
LA RIOJA	1.397				1.397	
HUESCA	10				10	
TERUEL	138				138	
ZARAGOZA	116				116	22
ARAGON	263				263	22
BARCELONA	126				126	16
GIRONA	152				152	
LLEIDA	334				334	90
TARRAGONA	133				133	572
CATALUÑA	746				746	678
BALEARES	668				668	
AVILA	1.746				1.746	
BURGOS	2.435				2.435	
LEON	1.981				1.981	1
PALENCIA	902				902	
SALAMANCA	3.997				3.997	
SEGOVIA	3.439				3.439	
SORIA	455				455	
VALLADOLID	5.827				5.827	
ZAMORA	927				927	
CASTILLA Y LEON	21.708				21.708	1
MADRID	106				106	
ALBACETE	1.129				1.129	
CIUDAD REAL	759				759	10
CUENCA	307				307	
GUADALAJARA	33				33	
TOLEDO	304				304	
CASTILLA LA MANCHA	2.533				2.533	10
ALICANTE	77	158			235	88
CASTELLON	128				128	5
VALENCIA	336		274		610	86
C. VALENCIANA	541	158	274		973	179
MURCIA	513				513	122
BADAJOS	267				267	
CACERES	16				16	93
EXTREMADURA	283				283	93
ALMERIA	88				88	48
CADIZ	582	202			784	48
CORDOBA	882				882	
GRANADA	228				228	17
HUELVA	24				24	
JAEN	86				86	
MALAGA	318	3			321	
SEVILLA	4.738				4.738	286
ANDALUCIA	6.947	205			7.152	399
PALMAS (Las)	323	284			607	
Sta.C.TENERIFE	3.967	36		18	4.021	280
CANARIAS	4.290	320		18	4.628	280
ESPAÑA	56.017	683	274	18	56.992	2.122

3.3.4 CULTIVOS INDUSTRIALES. Superficie provincial (ha)

Provincias y CC.AA.	Caña de Azúcar	Remolacha Azucarera	Algodón	Lino	Girasol	Soja	Colza	Cacahuete	Otras Oleaginosas
A CORUÑA					2				
LUGO					30				
OURENSE									
PONTEVEDRA									
GALICIA					32				
P.DE ASTURIAS									
CANTABRIA									
ALAVA		4.334			389		48		
GUIPUZCOA									
VIZCAYA									
PAIS VASCO		4.334			389		48		
NAVARRA		51			4.152		3.723		
LA RIOJA		1.185			1.118		433		
HUESCA					584	571	947		
TERUEL					6.614				
ZARAGOZA					7.518	34	655		
ARAGON					14.716	605	1.602		
BARCELONA					136		3.595		
GIRONA					2.331		2.231		
LLEIDA							2.746		
TARRAGONA							59		
CATALUÑA					2.467		8.630		
BALEARES									
AVILA		2.841			6.970		1.417		
BURGOS		2.149			63.610		289		483
LEON		7.963			5.217	65	185		
PALENCIA		4.613			38.744		1.496		
SALAMANCA		2.511			13.807		287		
SEGOVIA		1.631			25.671		218		1.274
SORIA		909			47.218				
VALLADOLID		10.566			51.721		1.935		243
ZAMORA		3.198			23.515	89	3.831		
CASTILLA Y LEON		36.381			276.474	155	9.659		1.999
MADRID					389				24
ALBACETE					7.474		1.865		
CIUDAD REAL					780				
CUENCA					154.620		9		1.038
GUADALAJARA					30.096				145
TOLEDO					1.880		205		
CASTILLA LA MANCHA					194.851		2.080		1.183
ALICANTE					1.319				
CASTELLON									
VALENCIA					14			4	
C. VALENCIANA					1.333			4	
MURCIA					75				
BADAJOS					23.494	160			
CACERES					255	421			
EXTREMADURA					23.748	581			
ALMERIA									
CADIZ		3.792	12.949		75.579				
CORDOBA			7.723		69.934				
GRANADA					3.571				
HUELVA			1.025		21.365				
JAEN			4.467		5.925		1.538		
MALAGA					7.755				
SEVILLA		5.865	40.323		210.466	54	1.366		2.495
ANDALUCIA		9.657	66.487		394.594	54	2.904		2.495
PALMAS (Las)									
Sta.C.TENERIFE									
CANARIAS									
ESPAÑA		51.607	66.487		914.337	1.394	29.079	4	5.702

3.3.4 CULTIVOS INDUSTRIALES. Superficie provincial (ha) (Cont.)

Provincias y CC.AA.	Pimiento para Pimentón	Condimentos	Tabaco	Tomate industria	Lúpulo	Aromáticas	Otros Industriales	Total Industriales
A CORUÑA								2
LUGO								30
OURENSE								
PONTEVEDRA								
GALICIA								32
P.DE ASTURIAS								
CANTABRIA								
ALAVA							363	5.134
GUIPUZCOA								
VIZCAYA							3	3
PAIS VASCO							366	5.137
NAVARRA				1.264				9.189
LA RIOJA				15			21	2.772
HUESCA				168				2.270
TERUEL		2				164		6.780
ZARAGOZA				624		26		8.857
ARAGON		2		793		190		17.907
BARCELONA								3.730
GIRONA								4.561
LLEIDA								2.746
TARRAGONA								59
CATALUÑA								11.097
BALEARES							53	53
AVILA	45		93					11.366
BURGOS							453	66.983
LEON					351		24	13.805
PALENCIA								44.853
SALAMANCA								16.606
SEGOVIA								28.793
SORIA								48.128
VALLADOLID		11				49		64.525
ZAMORA								30.634
CASTILLA Y LEON	45	11	93		351	49	477	325.693
MADRID							13	426
ALBACETE						1.150	4.060	14.550
CIUDAD REAL						109		890
CUENCA		183				666	131	156.648
GUADALAJARA						2.392		32.633
TOLEDO							735	2.820
CASTILLA LA MANCHA		183				4.317	4.926	207.541
ALICANTE								1.319
CASTELLON				21		122		144
VALENCIA		16				200		234
C. VALENCIANA		16		21		323		1.697
MURCIA	819					174	27	1.094
BADAJOS				17.827			467	41.947
CACERES	748		8.227	1.724			254	11.628
EXTREMADURA	748		8.227	19.550			720	53.574
ALMERIA								
CADIZ						670		92.989
CORDOBA		1.882					652	80.191
GRANADA		2	539			904		5.017
HUELVA								22.390
JAEN		44		21				11.995
MALAGA		2.012				1.132	218	11.117
SEVILLA	29	3.270		2.864		124	3.506	270.361
ANDALUCIA	29	7.211	539	2.885		2.830	4.375	494.059
PALMAS (Las)								
Sta.C.TENERIFE	2	11						13
CANARIAS	2	11						13
ESPAÑA	1.642	7.434	8.859	24.528	351	7.895	10.965	1.130.284

3.3.5 CULTIVOS FORRAJEROS. Superficie provincial (ha)

Provincias y CC.AA.	Maíz Forrajero	Alfalfa	Veza para Forraje	Otros Forrajes	Total Forrajes	Praderas Polifitas	Nabo Forrajero	Remolacha Forrajera	Coles y Berzas Forrajeras	Otras Plantas Escarda	Total P.E Forrajeras	Total Cultivos Forrajeros
A CORUÑA	38.186			218	38.404	57.930	10	17	656	48	730	97.063
LUGO	20.078	29		91	20.198	87.695	13	262	616	171	1.062	108.954
OURENSE	558	24		31	613	1.257		147	460	178	785	2.655
PONTEVEDRA	4.935			30	4.965	14.591		30	320	86	436	19.992
GALICIA	63.757	53		370	64.180	161.472	23	455	2.052	482	3.013	228.665
P.DE ASTURIAS	7.197	8	5	2.289	9.499	3.110	16	9	6		31	12.640
CANTABRIA	4.594	121		136	4.851	168	2				2	5.021
ALAVA	95	323			418							418
GUIPUZCOA	14				14							14
VIZCAYA	38	1			39							39
PAIS VASCO	147	324			472							472
NAVARRA		9.562	1.292	2.508	13.362	2.255						15.618
LA RIOJA	174	796	280	110	1.359	134						1.493
HUESCA	53	42.958	1.523	17.936	62.470	7.508		15			15	69.993
TERUEL	194	11.505	916	12.834	25.448	186						25.634
ZARAGOZA		44.572	417	11.817	56.807	467	164				164	57.438
ARAGON	247	99.035	2.856	42.588	144.726	8.161	164	15			179	153.066
BARCELONA	2.914	2.882		11.420	17.216	359						17.575
HIRONA	1.414	6.601	757	13.876	22.648	586						23.234
LLEIDA	496	24.075	276	13.004	37.850	37						37.887
TARRAGONA		27		248	275	108						384
CATALUÑA	4.823	33.585	1.033	38.548	77.989	1.090						79.079
BALEARES	35	606		30.423	31.063					10	10	31.073
AVILA		870	200	9.542	10.612	79						10.691
BURGOS	1.927	4.851	4.256	3.875	14.909					21	21	14.930
LEON	714	9.039	4.041	5.089	18.883	3.666		5	6		11	22.560
PALENCIA	725	32.286	9.350	11.973	54.334	1.674						56.007
SALAMANCA	375	601	501	42.937	44.414	129		57			57	44.601
SEGOVIA	729	306	568	4.409	6.012	17						6.029
SORIA		947	131	2.844	3.922							3.922
VALLADOLID	198	24.081	5.350	5.878	35.506	832						36.338
ZAMORA	171	17.911	1.140	20.063	39.285	1.780						41.065
CASTILLA Y LEON	4.840	90.891	25.538	106.609	227.878	8.177		62	6	21	89	236.144
MADRID		2.159	1	480	2.639							2.639
ALBACETE	54	6.001	27	3.628	9.709	17						9.726
CIUDAD REAL	1.300	1.314	1.290	11.533	15.437	23						15.460
CUENCA		272	72	134	478							478
GUADALAJARA		30		1.518	1.547							1.547
TOLEDO		4.668	6.458	19.703	30.828	2.416						33.244
CASTILLA LA MANCHA	1.354	12.285	7.846	36.515	58.000	2.456						60.456
ALICANTE		2.523		16	2.540			241			241	2.780
CASTELLON		273		220	494							494
VALENCIA		250	179	290	718	207						925
C. VALENCIANA		3.047	179	526	3.752	207		241			241	4.199
MURCIA	112	485		1.256	1.853							1.853
BADAJOS		2.431	5.167	19.061	26.660	2.152						28.812
CACERES	176	624	1.724	19.656	22.180	27.861						50.041
EXTREMADURA	176	3.056	6.891	38.717	48.840	30.013						78.853
ALMERIA	19	125		180	324							324
CADIZ		1.849	76	14.188	16.113	464						16.577
CORDOBA		445	23	14.921	15.389							15.389
GRANADA	16	2.916	238	906	4.076							4.076
HUELVA	21	21		1.623	1.666							1.666
JAEN	92	401		944	1.437							1.437
MALAGA		161	1.941	7.357	9.460	200						9.659
SEVILLA	180	5.441	128	9.207	14.956	89				15	15	15.060
ANDALUCIA	328	11.359	2.406	49.326	63.420	753				15	15	64.189
PALMAS (Las)		3		23	26							26
Sta.C.TENERIFE		40		393	432				2		2	434
CANARIAS		42		416	458				2		2	460
ESPAÑA	87.784	267.414	48.327	350.816	754.341	217.998	204	782	2.066	528	3.581	975.919

3.3.6 CULTIVOS HORTÍCOLAS EN CAMPO. Superficie provincial (ha)

Provincias y CC.AA.	Col (1)	Espa- rragos	Apio	Espinaca	Lechuga	Escarola	Acelgas	Sandia	Melón	Calabaza	Calabacin	Pepino	Berenjena	Tomate (2)
A CORUÑA	114				49		7				14			58
LUGO	110				46		7			1	5			49
OURENSE	113				17		7				7			55
PONTEVEDRA	61				33		10				0			58
GALICIA	397				146		31			1	26			220
P.DE ASTURIAS	10				48					2				0
CANTABRIA														0
ALAVA	187													3
GUIPUZCOA					2						0			0
VIZCAYA														
PAIS VASCO	187				2						0			3
NAVARRA	796	1.056					51		4		10	18	112	911
LA RIOJA	173	6			4		13		36		5			36
HUESCA														5
TERUEL	244							265		16				
ZARAGOZA	202	2							7		93			188
ARAGON	445	2						265	7	16	93			193
BARCELONA	48		13		85	13	33	71	107	29	629	13	15	328
GIRONA	7				24		12		6		23			83
LLEIDA	31				115		27	31	30		19	17	11	30
TARRAGONA	21				19		2	344	9	171	203		9	108
CATALUÑA	107		13		242	13	73	445	151	200	874	29	35	549
BALEARES	33		2	1	26			390	684	10	25		255	90
AVILA					5				12		1			
BURGOS			252		6									
LEON	119			2	4		6		2	1	1			
PALENCIA														
SALAMANCA	10													
SEGOVIA	6	70			104		1	30	77	1	38			2
SORIA														
VALLADOLID	100	59			123		18		46					
ZAMORA					1				49	70		49		12
CASTILLA Y LEON	235	129	252	2	243		25	30	185	71	40	49		14
MADRID		62							294		41			82
ALBACETE	337				828	41		109						81
CIUDAD REAL					114			855	6.368					34
CUENCA					232			103	96					16
GUADALAJARA		1.624							97		1	1		
TOLEDO		21						84	1.668			10		68
CASTILLA LA MANCHA	337	1.645			1.174	41		1.152	8.230		1	11		198
ALICANTE	141			16	12			987	865	401	28	32	12	140
CASTELLON	25				63			343	126	106	82		8	86
VALENCIA	158		2	1	73	2	33	561	7	790		1	24	219
C. VALENCIANA	324		2	17	149	2	33	1.890	998	1.297	110	33	44	446
MURCIA	773		58	21	519		25	3.316	10.633	62	121		19	7
BADAJOS		111						201	698		231		122	17
CACERES		100						4	7	0				
EXTREMADURA		211						205	705	0	231		122	17
ALMERIA					957			440						41
CADIZ	37	352	119		0			85	147	34	11		6	37
CORDOBA	13	116			3		16	270	42	3				10
GRANADA	710	1.968			1.142	155		93	107	3	77			553
HUELVA								241	4	98				
JAEN		17						13	97	37	20		23	28
MALAGA	86	67					2	394	789					19
SEVILLA	44	58			4			774	1.014		33	5	5	29
ANDALUCIA	890	2.578	119		2.107	155	18	2.309	2.201	176	141	5	33	718
PALMAS (Las)	76				181		2	47	3	136	59		2	3
Sta.C.TENERIFE	58				67					33			9	
CANARIAS	135				248		2	47	3	169	59		11	3
ESPAÑA	4.842	5.688	445	41	4.907	211	271	10.049	24.132	2.005	1.776	146	632	3.487

(1) Se incluye col repollo, coliflor y col brocoli

(2) No se incluye el tomate con destino a industria

3.3.6 CULTIVOS HORTÍCOLAS EN CAMPO. Superficie provincial (ha) (Cont.)

Provincias y CC.AA.	Pimiento	Fresa y Freson	Alcachofa	Ajo	Cebolla	Remolacha de mesa	Zanahoria	Maíz dulce	Judías verdes	Grelo	Guisantes verdes	Habas verdes	Champiñón	Lombarda	Puerro	Huerta vacía	Otras Hortalizas	Total Hortalizas (en campo)
A CORUÑA	85	5		2	94		10		89	216	12				21	426	15	1.217
LUGO	55	1		0	42		6		69	77	0				7	172	30	677
OURENSE	48	3		1	64		4		41	91	1				4	443	2	903
PONTEVEDRA	68	13		1	28		24		71	40	1				36	363	1	807
GALICIA	256	22		5	228		43		271	424	14				68	1.404	47	3.603
P.DE ASTURIAS					1						2	0				106		170
CANTABRIA	0				0											3		4
ALAVA																1		190
GUIPUZCOA	56								0									59
VIZCAYA	0														1	0		2
PAIS VASCO	56								0						1	1		251
NAVARRA	331		675		25			2.027			453				10	20	39	6.539
LA RIOJA	31		273		14		32		23		1.787	2	118			70	7	2.630
HUESCA						407					189	37				17		655
TERUEL						117												641
ZARAGOZA	146		3	15	1.140						883	1			31	110	18	2.838
ARAGON	146		3	15	1.664						1.072	38			31	127	18	4.134
BARCELONA	33		218	3	100		0		69			14				1.811		3.631
GIRONA	9				105				18		1	3				155		447
LLEIDA	6	2	4		349		4					2			22	98	2	799
TARRAGONA	10		92	9	46					232		4				1.653	1	2.930
CATALUÑA	58	2	315	12	600		5		318		1	23			22	3.717	3	7.807
BALEARES	101	9	40	1	125						8				20	304		2.124
AVILA						843										45		907
BURGOS						41										31		330
LEON	49			159	23		1		3						21	167		558
PALENCIA				8	2							1						11
SALAMANCA						109		7	29					3		53		211
SEGOVIA				265	725		58	886							498			2.761
SORIA										33						12		46
VALLADOLID		3		343	770		1.091		74		353				115	6		3.101
ZAMORA	17			19	49					13	413					9		701
CASTILLA Y LEON	66	3		795	2.562		58	1.978	7	153	766	1		3	634	324		8.626
MADRID	48		30	385	16							3			12	46	32	1.053
ALBACETE			113	4.000	7.277		238				1.708					34		14.768
CIUDAD REAL	623		19	905	3.270											23		12.211
CUENCA	4			1.745	1.963		61											4.220
GUADALAJARA	1				1				1									1.725
TOLEDO	13			157	580		17				119					76		2.814
CASTILLA LA MANCHA	641		132	6.807	13.092		316		1		1.827					133		35.737
ALICANTE	113		1.693	80	5		49	16	9			22				2.242	138	7.001
CASTELLON	87		765		28					32		5				664		2.420
VALENCIA	221		287	6	271		32	77	13						3	1.411	28	4.222
C. VALENCIANA	421		2.744	86	304		81	93	53			27			3	4.317	166	13.643
MURCIA	1.147		4.072	4	158		58					7				31.122	10	52.133
BADAJOS	194			180				404			1.617							3.775
CACERES	86							693							231	14		1.134
EXTREMADURA	280			180				1.097			1.617				231	14		4.909
ALMERIA	27															5.190		6.656
CADIZ	52		9	6	38	147	820	3	18		1	14			283	321	303	2.842
CORDOBA			9	1.939	163	3	8	6	3							72		2.675
GRANADA	122		559	543	115					360		66				91		6.666
HUELVA	18	2.111			12							15				74		2.573
JAEN	66		6		91				8							5		411
MALAGA	13		297	372	379													2.417
SEVILLA	128		45	2.505	413	190	650	741				36			4	142	38	6.859
ANDALUCIA	427	2.111	924	5.365	1.210	340	1.478	749	389		1	131			287	5.896	341	31.098
PALMAS (Las)	20				102	15	2	469	7						18	2	8	1.153
Sta.C.TENERIFE				1	83			125	19			8			1	166	0	571
CANARIAS	20			1	185	15	2	594	26			8		19	169	9	1.724	
ESPAÑA	4.030	2.148	9.208	13.656	20.185	413	3.992	4.568	1.235	424	7.549	241	118	3	1.338	47.774	673	176.185

3.3.7 CULTIVOS EN INVERNADERO. Superficie provincial (ha)

Provincias y CC.AA.	Cultivos Herbáceos															
	HORTALIZAS														OTROS HERBACEOS	
	Col repollo	Coliflor	Lechuga	Sandía	Melón	Calabacín	Pepino	Berenjena	Tomate	Pimiento	Fresa y Freson	Cebolla	Judías Verdes	Otras Hortalizas	Flores	Otros c. herbáceos (1)
A CORUÑA		0	12			0			13	36	37	0	8	1	46	12
LUGO									5	1			0	0		6
OURENSE			0							0					5	1
PONTEVEDRA	1		1						19	26		0	10	0	71	8
GALICIA	1	0	13			0			37	62	37	0	18	2	121	27
P.DE ASTURIAS	6		8			2			23	7			7		15	26
CANTABRIA																1
ALAVA																2
GUIPUZCOA			3			37			28	20						1
VIZCAYA		0	1						33	2	1		1	1	1	32
PAIS VASCO		0	3			37			61	22	1		1	1	1	34
NAVARRA			121				20		44					51		
LA RIOJA			8				10		22	2			1			1
HUESCA																
TERUEL																
ZARAGOZA					1		11							40	9	
ARAGON					1		11							40	9	
BARCELONA							162	3	220	7	83		14		87	8
GIRONA									28	9					16	
LLEIDA					3				19	3				4		6
TARRAGONA									2					2		2
CATALUÑA					3		162	3	268	18	83		14	5	102	16
BALEARES				1	2		28	2	57	3						
AVILA									3	1			13	2		
BURGOS																0
LEON			8						7							33
PALENCIA																5
SALAMANCA									4	1			1			
SEGOVIA																
SORIA																
VALLADOLID												13				
ZAMORA									8							2
CASTILLA Y LEON			8						22	2		13	13	2		40
MADRID							80		11					25		2
ALBACETE									14				10			
CIUDAD REAL										2						
CUENCA																
GUADALAJARA																
TOLEDO																12
CASTILLA LA MANCHA								2	14				10			12
ALICANTE				11		8	47		44	297			6	6	99	
CASTELLON									23					5		
VALENCIA				11		10		34	76	29			15	21	46	13
C. VALENCIANA				22		18	47	34	143	326			21	32	144	13
MURCIA				32	84	2			1.381	1.352			0	31	280	25
BADAJOS					10	8	10		20							
CACERES				1					9							5
EXTREMADURA				1	10	8	10		29							5
ALMERIA					381	332	504	353	275	1.982	1.119		30		214	76
CADIZ					178	25	1			79	59		6	14	485	
CORDOBA															11	53
GRANADA					316	120	150	629		909	145		399	54		15
HUELVA											6.168					7
JAEN									32	16			4			
MALAGA						3	57	33	500	115			77		114	
SEVILLA							25	3	6	3				8	16	
ANDALUCIA					875	477	658	1.063	311	3.508	1.458	6.168	516	76	840	151
PALMAS (Las)	5						38	42	19	1.256	16		77	92	21	
Sta.C.TENERIFE	29						61		24	387	47		5	54	80	0
CANARIAS	35						99	42	43	1.643	62		5	131	173	0
ESPAÑA	41	0	162	932	576	825	1.474	395	7.264	3.314	6.289	18	732	437	1.668	354

(1) En otros cultivos herbáceos está incluida la superficie de huerto en invernadero

3.3.7 CULTIVOS EN INVERNADERO. Superficie provincial (ha) (Cont.)

Provincias y CC.AA.	CULTIVOS LEÑOSOS						Viveros	Superficie vacia	Total general
	Níspero	Aguacate	Platanera	Mango	Papaya	Piña			
A CORUÑA								37	203
LUGO									11
OURENSE								0	6
PONTEVEDRA							69	18	223
GALICIA							69	55	443
P.DE ASTURIAS						12	13	56	173
CANTABRIA									1
ALAVA									2
GUIPUZCOA							2	32	123
VIZCAYA								79	149
PAIS VASCO							2	111	274
NAVARRA								235	472
LA RIOJA								12	56
HUESCA									
TERUEL									
ZARAGOZA							171		232
ARAGON							171		232
BARCELONA								54	639
GIRONA							3	34	89
LLEIDA								1	34
TARRAGONA							42	13	61
CATALUÑA							45	102	822
BALEARES								11	104
AVILA									19
BURGOS									0
LEON								3	51
PALENCIA									5
SALAMANCA									6
SEGOVIA									
SORIA									
VALLADOLID									13
ZAMORA									10
CASTILLA Y LEON								3	104
MADRID								49	167
ALBACETE									24
CIUDAD REAL								8	11
CUENCA									
GUADALAJARA									
TOLEDO									12
CASTILLA LA MANCHA								8	47
ALICANTE	16						130	261	924
CASTELLON							13	4	45
VALENCIA							4	65	323
C. VALENCIANA	16						147	330	1.293
MURCIA							6	3.769	6.961
BADAJOS								99	147
CACERES						35		17	68
EXTREMADURA						35		116	214
ALMERIA							135	23.590	28.991
CADIZ							77	172	1.098
CORDOBA							1	31	96
GRANADA	61			30				2.330	5.159
HUELVA						294	621	27	7.117
JAEN								37	90
MALAGA				34			74	222	1.229
SEVILLA							10	73	143
ANDALUCIA	61			64		294	621	297	26.484
PALMAS (Las)		14	733	1	183			61	3.316
Sta.C.TENERIFE		67	2.388	74	104	106		17	3.681
CANARIAS		81	3.121	75	286	106		78	6.997
ESPAÑA	77	81	3.121	138	286	106	340	621	829
								32.203	62.283

3.3.8 CULTIVOS EN HUERTOS FAMILIARES. Superficie provincial (ha)

Provincias y CC.AA	Cereales grano	Legumi-nosas	Tuberculos c. h.	Industriales	Forrajeras	Hortalizas	Frutales citricos	Frutales no citricos	Olivar	Viñedo	Otros cultivos leñosos	Barbecho	Sin distribuir	TOTAL
A CORUÑA	773	130	1.437	1	680	1.678	66	1.473	0	203		0	369	6.809
LUGO	198	129	794	0	1.219	808	1	681		37			190	4.056
OURENSE	217	64	932	0	854	1.225	0	582	0	153	1		248	4.277
PONTEVEDRA	507	47	720		695	1.863	42	693		451			594	5.612
GALICIA	1.695	370	3.883	1	3.448	5.573	109	3.429	0	845	1	0	1.401	20.755
P.DE ASTURIAS	124	564	848		347	875	6	325		5	0		25	3.118
CANTABRIA	7	89	36			270		124					22	548
ALAVA		6	70		2	183		254	46	20		28	1	608
GUIPUZCOA	33	136	86		2	500		42		4		61	23	886
VIZCAYA	1	65	110		130	731	0	72		1		98	58	1.265
PAIS VASCO	33	207	266		133	1.414	0	368	46	24		186	82	2.759
NAVARRA	32	21	554			2.476		306	13	12				3.413
LA RIOJA	82	24	389			2.178	1	585	22	32				3.313
HUESCA	6	18	338		21	585		122	24	15				1.129
TERUEL	40		541			750		391	11	7				1.740
ZARAGOZA	8	0	544		1	1.309		382	83	70	2			2.400
ARAGON	54	19	1.423		22	2.644		896	117	92	2			5.269
BARCELONA	8	22	631		10	2.276	2	556	108	39			13	3.664
GIRONA	20	5	229	0	10	893		273	17	27			6	1.481
LLEIDA	4		194		2	881		254	29	30			0	1.394
TARRAGONA	26		266			1.527	91	593	244	28	8			2.782
CATALUÑA	57	27	1.320	0	22	5.577	93	1.676	397	125	8		19	9.322
BALEARES	36	7	192	4	95	1.393	996	2.360	492	302	144			6.022
AVILA		4	37			135		65	8				1	250
BURGOS		64	184		5	306		1.222		19			12	1.812
LEON	107	272	745		172	1.671		1.057		34			59	4.118
PALENCIA		3	74		3	126		78						286
SALAMANCA	1	23	274			280		71	3	17				668
SEGOVIA	21		80			302		75		3				481
SORIA		5	98			245		173					4	525
VALLADOLID		4	67			240		51	1	11				374
ZAMORA	133	60	526		16	1.305		358	28	38				2.465
CASTILLA Y LEON	262	437	2.085		197	4.611		3.150	40	121			77	10.978
MADRID	2	12	57			427		17		32				546
ALBACETE	90	4	222	3	2	777		87	49	7				1.241
CIUDAD REAL	1	7	163		4	577		183	27	8				970
CUENCA	2		87			526		221						837
GUADALAJARA	10		86			304		187						586
TOLEDO	15	43	239		2	1.100		128	2	7				1.535
CASTILLA LA MANCHA	118	54	797	3	7	3.284		806	78	22				5.169
ALICANTE	19		30		4	1.062	385	862	238	76	29		26	2.731
CASTELLON	6		273		10	1.491	66	726	454	36	11		1	3.075
VALENCIA	13	1	175	8	19	2.353	269	923	249	94	26		3	4.132
C. VALENCIANA	39	1	478	8	33	4.905	720	2.512	942	206	66		30	9.938
MURCIA	5		18	5	13	1.566	453	1.334	195	27	15		3	3.633
BADAJOS	86	6	208	2	5	1.512	36	479	928	577	1			3.840
CACERES	48	24	99		25	1.350	16	373	95	61	13			2.106
EXTREMADURA	134	30	308	2	30	2.861	53	853	1.023	638	14			5.946
ALMERIA			116		7	106	81	82	67	2	1			462
CADIZ	5	12	56			651	65	116	40	5				950
CORDOBA	6	13	211			665	37	297	70	5				1.304
GRANADA	282	10	307	1		2.287	1.098	796	533	72				5.387
HUELVA	11	26	80			624	164	287	135	55				1.382
JAEN	27	41	84		1	686	1	206	34	10				1.089
MALAGA	4	1	11			699	1.310	1.587	198	65			14	3.889
SEVILLA	0	3	13	4		533	102	96	57	5	1		17	830
ANDALUCIA	335	106	877	5	8	6.250	2.858	3.468	1.133	219	2		31	15.294
PALMAS (Las)	93	9	140			391	111	83	53	17			0	898
Sta.C.TENERIFE	16		137		2	160	75	218	2	19			6	634
CANARIAS	109	9	277		2	551	186	301	55	37			7	1.532
ESPAÑA	3.124	1.975	13.806	28	4.357	46.856	5.475	22.509	4.553	2.738	254	187	1.696	107.556

3.3.9 CULTIVOS HORTÍCOLAS EN HUERTOS FAMILIARES. Superficie provincial (ha)

Provincias y CC.AA	Col (1)	Esparragos	Apio	Lechuga	Escarola	Acelga	Sandía	Melón	Calabaza	Calabacín	Pepino	Berenjena	Espinaca	Tomate	Pimiento
A CORUÑA	105			85		17		0			9			110	163
LUGO	64			61		10			19		10			85	78
OURENSE	98			40		10		0	4		5	1		104	102
PONTEVEDRA	49			52		11					5			137	137
GALICIA	317			239		47		0	23	29	1			436	479
P.DE ASTURIAS	46			39		4	1		35	9				75	22
CANTABRIA	5			8		0			0	13		0		61	40
ALAVA				31							6			51	34
GUIPUZCOA	0			80		18			0	13				173	83
VIZCAYA	2			52		1			6	72	0			206	190
PAIS VASCO	2			162		19			6	91	0			430	307
NAVARRA		45		172		44	54	22		102	79	2	0	578	472
LA RIOJA		3		62		27		1		88	67			396	336
HUESCA				34		1	0	8	1	11	3			200	29
TERUEL	1	1		21		12	0	3	41	14	6			174	15
ZARAGOZA		2		41		4	3	29	4	39	4	4		309	73
ARAGON	1	3		96		16	4	40	45	64	12	4		682	118
BARCELONA	18		14	61		3		2		34	6	30		545	11
GIRONA	6			70	5	1			2	5	1			301	17
LLEIDA	8			126	2	7	1	10	0	18	1	11		200	15
TARRAGONA	6			73	6	2	27	40		33	3	34		297	30
CATALUÑA	39		14	331	13	13	28	51	3	90	11	75		1.343	74
BALEARES	14	2		19		6	35	70	11	11	2	10		350	66
AVILA				16		3	9	2		2				44	20
BURGOS	2	2		13				1		2			8	35	8
LEON	136			56		11	2	5	70	28				158	184
PALENCIA				4				3		6	2			35	8
SALAMANCA	25			13			2	8	9	2				38	8
SEGOVIA	7			6		1	32	55	3	23	0			48	10
SORIA				68						4	1			14	9
VALLADOLID	8	6		22			8	39		5	2			34	8
ZAMORA	36			34		4	8	37	21	43				163	135
CASTILLA Y LEON	214	8		232		19	60	149	103	115	5		8	568	389
MADRID	5	4		13		3		5		0	5			37	9
ALBACETE				21			1	60	3	2	10	8	6	240	11
CIUDAD REAL				13			16	42	1	21	20	2		156	87
CUENCA		30					3	3	7	29	33			197	50
GUADALAJARA				16				1	8	6	3			77	4
TOLEDO		1		43		1	6	104	36	6	8			186	67
CASTILLA LA MANCHA		31		93		1	26	211	55	64	74	10	6	856	220
ALICANTE	8			42		3	24	31	107	11	8	10		142	28
CASTELLON	7			21	0	9	20	47	25	23	11	1		350	43
VALENCIA	7	1	0	26		5	101	18	188	16	18	18	0	353	90
C. VALENCIANA	21	1	0	89	0	17	146	96	320	51	37	29	0	846	161
MURCIA	3					9	175	51	11	29	3	6		134	56
BADAJOS	3	1		40		0	193	268	33	53	23	17		356	125
CACERES	1	1		15		0	165	181	50	28	15	11		282	120
EXTREMADURA	5	2		56		1	358	448	83	81	38	28		638	246
ALMERIA										2				24	24
CADIZ	13		0	18		1	34	92	33	11	0	11		143	65
CORDOBA		3		0			12	61	5	12	1	14		170	74
GRANADA		20		183		1	38	42	19	55	31	9		297	215
HUELVA				16		0	45	102	61	9	1	2		122	90
JAEN	0	2		5			8	38	19	11	11	45		191	141
MALAGA		4		3			5	16	5	5	1	2		162	73
SEVILLA			4	0		7	8	9	41	14	7	1		131	51
ANDALUCIA	13	28	4	225		10	150	360	185	117	52	84		1.239	733
PALMAS (Las)	6			7		23			29				22	6	3
Sta.C.TENERIFE	22			5		1			3					0	0
CANARIAS	28			12		24			31				22	6	3
ESPAÑA	712	126	18	1.847	13	261	1.034	1.503	911	953	385	249	36	8.677	3.731

(1) Se incluye col repollo, coliflor y col brocoli

3.3.9 CULTIVOS HORTÍCOLAS EN HUERTOS FAMILIARES. Superficie provincial (ha) (Cont.)

Provincias y CC.AA	Fresa y Fresón	Alcachofa	Ajo	Cebolla	Remolacha de mesa	Zanahoria	Grelo	Maíz dulce	Judías verdes	Guisantes verdes	Habas verdes	Huerto vacío	Lombarda	Puerro	Otras Hortalizas	Total general
A CORUÑA	10		3	106			9	30	110	5		885		26	3	1.678
LUGO	4		3	60			6	12	78	4		304		10	0	808
OURENSE	4	0	2	61			5	13	68	3	0	695		9	2	1.225
PONTEVEDRA	5		1	78			6	17	94	8	0	1.247		14	0	1.863
GALICIA	23	0	9	305			27	72	350	20	0	3.132		59	6	5.573
P.DE ASTURIAS	2	0	18	202			1		15	12	11	382		3	1	875
CANTABRIA			17	23			2	2	44		0	51		2		270
ALAVA				21					28		1	2		9		183
GUIPUZCOA	0			37		0			64		1	2		28		500
VIZCAYA				17					148			26		12		731
PAIS VASCO	0			74		0			240		2	30		49		1.414
NAVARRA		57	26	350				8	335	3	20	99		8		2.476
LA RIOJA		110	58	386		0			204	2	91	347				2.178
HUESCA			4	86					63	2	1	141			2	585
TERUEL		5	21	132					129		35	140			1	750
ZARAGOZA	1	11	21	242		3			53	2	26	418		16	6	1.309
ARAGON	1	15	46	459		3			246	4	62	699		16	9	2.644
BARCELONA		49	10	226		1		7	98	19	58	1.083			2	2.276
GIRONA	5	4	17	180					38	3	21	217				893
LLEIDA	4	8	17	102		1			31	5	30	243		0	40	881
TARRAGONA	2	51	15	148					83	12	31	634		1		1.527
CATALUÑA	10	112	58	656		2		7	250	39	140	2.176		2	42	5.577
BALEARES	0	15	31	185					27	5	2	534				1.393
AVILA	1		4	23		0			11							135
BURGOS		0	19	28		0			57		11	119				306
LEON	2		25	222	2	5			112	8	12	611	1	15	6	1.671
PALENCIA		1		33		3			19			11	3	1		126
SALAMANCA	6		12	90		2			28	0	14	23	1			280
SEGOVIA	0		9	37		14			39	0		17		0		302
SORIA	1		16	65		1			40		1	26				245
VALLADOLID			21	18					17	6	3	41			2	240
ZAMORA			24	64		16		8	32	2	4	641		22	9	1.305
CASTILLA Y LEON	10	1	130	581	2	42		8	355	16	45	1.490	5	39	18	4.611
MADRID		6	5	17					15		0	304				427
ALBACETE		0	97	52				0	51	4	8	202				777
CIUDAD REAL		1	24	33					31		22	107				577
CUENCA			65	48		3			19			40				526
GUADALAJARA			23	11					26		6	121				304
TOLEDO		5	7	112					11		10	497				1.100
CASTILLA LA MANCHA		7	215	257		3		0	139	4	46	968				3.284
ALICANTE		43	3	93				5	9		19	477				1.062
CASTELLON	1	60	24	102					127	5	8	605		0		1.491
VALENCIA	6	73	27	105				18	81		30	1.152	0		17	2.353
C. VALENCIANA	7	176	53	300				23	216	5	58	2.234	0	0	17	4.905
MURCIA		4		74				1			6	1.003				1.566
BADAJOS	2	4	19	74					33		93	173				1.512
CACERES				134					55		12	279		1		1.350
EXTREMADURA	2	4	19	208					87		105	452		1		2.861
ALMERIA		1	2									53				106
CADIZ	1	10	3	31				0	8			176				651
CORDOBA			2	16								295				665
GRANADA		19	403	146				9	68		34	701				2.287
HUELVA	12		6	85					13		6	54				624
JAEN	18	1	8	49		1		6	34		4	94				686
MALAGA	1	32	5	44		1			38		33	269				699
SEVILLA		21	7	106		1		1	2		3	112			6	533
ANDALUCIA	33	84	437	476	1	2		16	163		79	1.754			6	6.250
PALMAS (Las)			4	24		0		15	5			240		7		391
Sta.C.TENERIFE			4	24				4	13	1	1	83				160
CANARIAS			7	48		0		19	18	1	1	323		7		551
ESPAÑA	88	591	1.128	4.600	3	82	72	85	2.702	112	670	15.978	5	185	98	46.856

3.3.10 FRUTALES CÍTRICOS. Superficie provincial (ha)

Provincias y CC.AA.	Naranja	Mandarino	Limonero	Naranja Amargo	Pomelo	Otros Citricos	Total Citricos
A CORUÑA	31		109				140
LUGO			4				4
OURENSE			1				1
PONTEVEDRA	25		37				62
GALICIA	57		151				208
P.DE ASTURIAS							
CANTABRIA							
ALAVA							
GUIPUZCOA							
VIZCAYA			12				12
PAIS VASCO			12				12
NAVARRA							
LA RIOJA							
HUESCA							
TERUEL							
ZARAGOZA							
ARAGON							
BARCELONA							
GIRONA							
LLEIDA							
TARRAGONA	1.669	10.175	24				11.869
CATALUÑA	1.669	10.175	24				11.869
BALEARES	680	123	442				1.245
AVILA							
BURGOS							
LEON							
PALENCIA							
SALAMANCA							
SEGOVIA							
SORIA							
VALLADOLID							
ZAMORA							
CASTILLA Y LEON							
MADRID							
ALBACETE							
CIUDAD REAL							
CUENCA							
GUADALAJARA							
TOLEDO							
CASTILLA LA MANCHA							
ALICANTE	15.925	6.033	9.599	6	345		31.909
CASTELLON	6.348	33.569	8			20	39.946
VALENCIA	58.384	46.510	26		243	139	105.302
C. VALENCIANA	80.658	86.112	9.633	6	588	160	177.157
MURCIA	13.156	4.235	23.135	4	302	26	40.858
BADAJOS	9	14					23
CACERES							
EXTREMADURA	9	14					23
ALMERIA	5.620	1.417	1.858		139		9.033
CADIZ	1.155	150	18				1.323
CORDOBA	10.262	437					10.699
GRANADA	1.050		151				1.201
HUELVA	11.870	6.991	60				18.921
JAEN							
MALAGA	3.271	396	2.657		31		6.355
SEVILLA	28.743	2.543		54	230		31.571
ANDALUCIA	61.970	11.934	4.744	54	400		79.103
PALMAS (Las)	459		36				494
Sta.C.TENERIFE	574		43				616
CANARIAS	1.032		78				1.111
ESPAÑA	159.231	112.593	38.220	64	1.290	186	311.584

3.3.11 FRUTALES NO CÍTRICOS. Superficie provincial (ha)

Provincias y CC.AA.	Manzano	Manzano no comercial	Peral	Membri-llero	Nispero	Total Frutales Pepita	Albarico- quero	Cerezo y Guindo	Melocotonero y Nectarinas	Ciruelo	Total frutales Hueso
A CORUÑA	455	1.423	170	13	19	2.080		263	304	173	740
LUGO	155	1.431	135	4		1.725		288	85	44	418
OURENSE	53	529	95	4	0	680		206	98	67	371
PONTEVEDRA	183	436	55	3	6	683		91	113	80	285
GALICIA	846	3.819	455	24	26	5.168		848	601	365	1.814
P.DE ASTURIAS	3.969	61	11			4.041		15	8	1	24
CANTABRIA	74					74					
ALAVA	27	97	28			153		6		1	7
GUIPUZCOA	2.086	505	40			2.631		2			2
VIZCAYA	16	142	159			318		3	0		3
PAIS VASCO	2.129	744	227			3.101		11	0	1	12
NAVARRA	251	5	1.105			1.361	45	427	369	154	995
LA RIOJA	519	91	2.876	1		3.487	6	304	746	223	1.279
HUESCA	499		1.396			1.895	207	250	9.792	185	10.434
TERUEL	52	18	28			99	84	500	1.071	42	1.698
ZARAGOZA	4.980		5.387	7		10.373	2.065	10.816	7.536	1.823	22.240
ARAGON	5.531	18	6.812	7		12.367	2.357	11.567	18.399	2.049	34.372
BARCELONA	84	45	97			225	15	1.711	387	210	2.323
GIRONA	2.249		49	1		2.298	51	186	55	12	303
LLEIDA	8.933		8.992	58		17.983	357	370	19.367	152	20.247
TARRAGONA	313		249	26		587	338	1.687	1.082	340	3.447
CATALUÑA	11.578	45	9.386	84		21.093	762	3.954	20.891	714	26.321
BALEARES	33		31		6	69	469	6	1	49	525
AVILA	611	45	131			786		450	29		479
BURGOS	384	3	28			415		145		4	148
LEON	868	128	863	69		1.929		514		11	525
PALENCIA	4	8	103			115					
SALAMANCA	24	29	4			56		271		81	352
SEGOVIA								5		5	10
SORIA		12				12	4	175			178
VALLADOLID	5					5				4	4
ZAMORA	165		8			173	5	85		21	111
CASTILLA Y LEON	2.060	225	1.136	69		3.490	8	1.645	29	127	1.809
MADRID	8		1			9		1		81	82
ALBACETE	218		7			225	1.724	3	354	259	2.340
CIUDAD REAL			23	0		23	2		85		87
CUENCA	65	13	31			109		64	6	639	709
GUADALAJARA	10	13	10			32		30		5	35
TOLEDO			20			20		28	5	876	909
CASTILLA LA MANCHA	292	26	90	0		409	1.725	125	450	1.779	4.080
ALICANTE	801		144	176	1.023	2.144	252	2.265	298	198	3.013
CASTELLON	64		71	5	101	241	133	354	320	42	849
VALENCIA	109		212		42	364	4.065	88	4.989	1.900	11.043
C. VALENCIANA	974		427	181	1.167	2.749	4.451	2.707	5.607	2.140	14.905
MURCIA	4		1.165		1	1.169	9.832	56	17.519	1.946	29.354
BADAJOS	0		666	0		667	68	4	5.804	2.945	8.821
CACERES			55			55		9.487	224	732	10.443
EXTREMADURA	0		721	0		722	68	9.491	6.028	3.677	19.264
ALMERIA								13	11		23
CADIZ		2	7	2		11			4	9	14
CORDOBA		16		769		784		28	69	82	179
GRANADA	301		193	100	467	1.059	2	939	500	70	1.510
HUELVA							58		2.908	1.268	4.234
JAEN							3	1.278	3	710	1.994
MALAGA	6		54		17	77	117	24	25	12	179
SEVILLA							154		3.687	628	4.470
ANDALUCIA	307	18	254	870	483	1.932	334	2.281	7.208	2.780	12.603
PALMAS (Las)	17		9		25	50	10		8	57	74
Sta.C.TENERIFE	97		31		9	137	15	3	54	98	171
CANARIAS	114		40		34	188	24	3	62	155	245
ESPAÑA	28.688	5.052	24.737	1.235	1.716	61.428	20.083	33.442	77.917	16.240	147.683

3.3.11 FRUTALES NO CÍTRICOS. Superficie provincial (ha) (Cont.)

Provincias y CC.AA.	Higuera	Chirimoyo	Aguacate	Platanera	Caqui	Kiwi	Chumbera	Mango	Granado	Piña	Frambueso	Otros frutales carnosos(1)	Total Frutales Carnosos
A CORUÑA	88					192							280
LUGO	25					7							33
OURENSE	11					6							16
PONTEVEDRA	11					497							508
GALICIA	134					702							837
P.DE ASTURIAS						10							10
CANTABRIA													
ALAVA													
GUIPUZCOA						10							10
VIZCAYA	0					10							10
PAIS VASCO	0					20							20
NAVARRA													
LA RIOJA					16	3							19
HUESCA	42				44						6		92
TERUEL													
ZARAGOZA	39												39
ARAGON	80				44						6		130
BARCELONA	52				5								57
GIRONA	5												5
LLEIDA	198				1	4							203
TARRAGONA	2								1				3
CATALUÑA	257				6	4			1				268
BALEARES	4.429							86					4.515
AVILA	256												256
BURGOS		12											12
LEON													
PALENCIA													
SALAMANCA	5												5
SEGOVIA													
SORIA													
VALLADOLID													
ZAMORA													
CASTILLA Y LEON	261	12											273
MADRID	187												187
ALBACETE													
CIUDAD REAL	32												32
CUENCA													
GUADALAJARA													
TOLEDO	1.430												1.430
CASTILLA LA MANCHA	1.462												1.462
ALICANTE	444		65		35			192	2.659				3.395
CASTELLON	27				47				54				128
VALENCIA	49		80		6.448	119			34				6.731
C. VALENCIANA	520		145		6.531	119		192	2.747				10.254
MURCIA	69				8			107	160				345
BADAJOS	7.013				113			10					7.136
CACERES	4.342					10		15			87		4.454
EXTREMADURA	11.355				113	10		25			87		11.590
ALMERIA	9							6	28				43
CADIZ	41		38					15					94
CORDOBA									18				18
GRANADA	1.170	2.289	4.713		11			555	14		8		8.760
HUELVA	778				497			20	3		822		2.119
JAEN	2												2
MALAGA	122	41	8.879					23	1.912	61			11.038
SEVILLA	10				17								27
ANDALUCIA	2.131	2.330	13.630		524			44	2.487	124	831		22.101
PALMAS (Las)	121		27	508				39	30			13	761
Sta.C.TENERIFE	28		965	6.629		17		95	282		3	9	8.029
CANARIAS	149		992	7.137		17		134	312	24	3	23	8.790
ESPAÑA	21.036	2.341	14.767	7.137	7.243	885	588	2.799	3.032	24	927	23	60.800

(1) Papaya

3.3.11 FRUTALES NO CÍTRICOS. Superficie provincial (ha) (Cont.)

Provincias y CC.AA.	Almendro	Almendro abandonado	Almendro no comercial	Nogal Fruto	Castaño	Avellano	Pistacho	Total Frutos secos	Otros Frutales No cítricos(1)	Total Frutales No cítricos
A CORUÑA				222	1.904		2	2.128		5.229
LUGO				283	2.551		1	2.835	20	5.031
OURENSE				157	5.286		11	5.454	54	6.576
PONTEVEDRA				24	676		1	701	1	2.178
GALICIA				687	10.418		14	11.119	76	19.014
P.DE ASTURIAS				128				128	45	4.247
CANTABRIA				12				12		86
ALAVA	12	39	154	138			164	506		666
GUIPUZCOA				305			2	307		2.949
VIZCAYA				45			51	96		427
PAIS VASCO	12	39	154	487			217	909		4.042
NAVARRA	2.063	822		277			5	3.167	30	5.554
LA RIOJA	10.587	3.118	1	661			7	14.374		19.160
HUESCA	14.695	1.812	2	51				16.559		28.980
TERUEL	26.046	3.072	44	216			13	29.390		31.187
ZARAGOZA	38.557	7.302	30	105				45.995		78.647
ARAGON	79.297	12.187	76	372			13	91.945		138.814
BARCELONA	1.157	795	64	18			32	2.066		4.671
GIRONA		9		5			2.246	2.260		4.866
LLEIDA	22.137	3.447	105	832			89	26.677	55	65.165
TARRAGONA	21.506	8.879	126	123			13.291	43.930	16	47.983
CATALUÑA	44.801	13.130	294	978			15.659	74.933	71	122.685
BALEARES	26.046	5.160	10.147	109				41.462	5	46.575
AVILA				4				4		1.526
BURGOS	187	166	19	748				1.120		1.695
LEON	2			274	1.374		21	1.670	2.045	6.170
PALENCIA	11	70						82		196
SALAMANCA	662	8		8				678		1.091
SEGOVIA	5	16		7				28		38
SORIA	1.292	72	32	23				1.418		1.609
VALLADOLID	60	200		191				451		460
ZAMORA	406		25	2	802			1.235	35	1.554
CASTILLA Y LEON	2.625	532	77	1.256	2.176		21	6.687	2.080	14.339
MADRID	538	234	35	12				819		1.097
ALBACETE	29.096	1.993	49	1.105			707	32.950	12	35.527
CIUDAD REAL	7.403	608	76	46				8.395	25	8.562
CUENCA	16.520	1.647	78	1.079				19.464	175	20.457
GUADALAJARA	621	191	54	187			3	1.055		1.122
TOLEDO	8.666	344	1.074	316	18		433	10.850		13.210
CASTILLA LA MANCHA	62.305	4.783	1.330	2.733	18		3	72.715	212	78.878
ALICANTE	26.838	4.732	63	81				31.713	267	40.533
CASTELLON	35.184	5.660	950	175			1.383	43.351	7	44.577
VALENCIA	32.427	5.789	819	573			141	39.833	11	57.981
C. VALENCIANA	94.449	16.181	1.831	828			1.523	114.897	285	143.090
MURCIA	102.701	6.754	3.141	277				112.874		143.742
BADAJOS	1.693	487	718	338				3.236		19.859
CACERES	263	25		95	2.341			2.724		17.676
EXTREMADURA	1.956	512	718	433	2.341			5.959		37.535
ALMERIA	42.030	4.921	833				23	47.806	9	47.882
CADIZ	372		3					375		494
CORDOBA	408	590	24	87				1.156		2.137
GRANADA	71.423	8.423	314	891	53		44	81.148		92.478
HUELVA	1.795	195	13	50	3.905			5.958	42	12.353
JAEN	4.506	423		42				4.971		6.966
MALAGA	23.074	3.731	4.467	570	1.373			33.215	1	44.509
SEVILLA	1.843	59						1.902	57	6.455
ANDALUCIA	145.451	18.342	5.653	1.640	5.331		114	176.531	109	213.274
PALMAS (Las)		14						14	25	925
Sta.C.TENERIFE	332	120						452		8.789
CANARIAS	332	134						466	25	9.714
ESPAÑA	573.164	81.928	23.457	10.890	20.284	17.462	1.813	728.997	2.938	1.001.847

(1) Datilera, Castaño fruto, Pistacho, etc.

3.3.12 VIÑEDO. Superficie provincial (ha)

Provincias y CC.AA.	Viñedo Uva de Mesa	Viñedo Uva de Mesa blanca sin semilla	Viñedo Uva de Mesa blanca con semilla	Viñedo Uva de Mesa roja sin semilla	Viñedo Uva de Mesa roja con semilla	Viñedo Uva de Transformación	Total Viñedo
A CORUÑA						2 493	2 493
LUGO			0			1 915	1 915
OURENSE						9 025	9 025
PONTEVEDRA						13 099	13 099
GALICIA			0			26 532	26 532
P.DE ASTURIAS						12	12
CANTABRIA						14	14
ALAVA	2					12 156	12 157
GUIPUZCOA						1 210	1 210
VIZCAYA	0					112	112
PAIS VASCO	2					13 478	13 479
NAVARRA						20 376	20 376
LA RIOJA						47 866	47 866
HUESCA						5 868	5 868
TERUEL						2 999	2 999
ZARAGOZA						29 519	29 519
ARAGON						38 386	38 386
BARCELONA						23 197	23 197
GIRONA						3 067	3 067
LLEIDA		1				5 003	5 004
TARRAGONA						23 848	23 848
CATALUÑA		1				55 114	55 115
BALEARES	19	3				2 885	2 906
AVILA						3 355	3 355
BURGOS						17 940	17 940
LEON						5 545	5 545
PALENCIA						647	647
SALAMANCA						2 032	2 032
SEGOVIA						2 241	2 241
SORIA						854	854
VALLADOLID						17 570	17 570
ZAMORA						15 651	15 651
CASTILLA Y LEON						65 837	65 837
MADRID	1					12 041	12 042
ALBACETE						93 755	93 755
CIUDAD REAL						167 913	167 913
CUENCA						99 846	99 846
GUADALAJARA						1 653	1 653
TOLEDO						109 883	109 883
CASTILLA LA MANCHA						473 050	473 050
ALICANTE	137	86	5 001	115	316	10 084	15 739
CASTELLON		14	4			1 000	1 018
VALENCIA		235	200		48	58 027	58 510
C. VALENCIANA	137	335	5 205	115	364	69 111	75 267
MURCIA	265	575	1 181	939	415	27 940	31 315
BADAJOS						78 687	78 687
CACERES						5 461	5 461
EXTREMADURA						84 148	84 148
ALMERIA	26				89	393	509
CADIZ			120		114	7 049	7 283
CORDOBA						5 984	5 984
GRANADA				436		4 437	4 873
HUELVA						2 130	2 130
JAEN			3			225	228
MALAGA			39			4 658	4 696
SEVILLA			1 968		568	2 303	4 839
ANDALUCIA	26		2 130	436	772	27 178	30 542
PALMAS (Las)						1 531	1 531
Sta.C.TENERIFE						6 585	6 585
CANARIAS						8 116	8 116
ESPAÑA	449	914	8 516	1 491	1 550	972 085	985 005

3.3.13 OLIVAR. Superficie provincial (ha)

Provincias y CC.AA.	Olivar Aceituna de Mesa	Olivar de Doble Aptitud (mesa y almazara)	Olivar Aceituna de Almazara	Total Olivar
A CORUÑA				
LUGO				
OURENSE			3	3
PONTEVEDRA				
GALICIA			3	3
P.DE ASTURIAS				
CANTABRIA				
ALAVA	18		297	315
GUIPUZCOA			2	2
VIZCAYA				
PAIS VASCO	18		300	318
NAVARRA			7.319	7.319
LA RIOJA		31	3.751	3.782
HUESCA			10.074	10.074
TERUEL		1.414	28.232	29.646
ZARAGOZA		1	20.053	20.053
ARAGON		1.415	58.359	59.774
BARCELONA		7	2.530	2.536
GIRONA			5.106	5.106
LLEIDA		103	35.853	35.956
TARRAGONA	20	984	71.387	72.391
CATALUÑA	20	1.094	114.876	115.989
BALEARES	30	230	8.647	8.907
AVILA			2.650	2.650
BURGOS				
LEON				
PALENCIA				
SALAMANCA			1.636	1.636
SEGOVIA				
SORIA	19			19
VALLADOLID			1.534	1.534
ZAMORA	5		595	601
CASTILLA Y LEON	24		6.416	6.440
MADRID			28.034	28.034
ALBACETE			38.207	38.207
CIUDAD REAL			179.245	179.245
CUENCA			35.064	35.064
GUADALAJARA			21.090	21.090
TOLEDO			132.607	132.607
CASTILLA LA MANCHA			406.211	406.211
ALICANTE	7	7	29.918	29.931
CASTELLON	38	7	30.037	30.081
VALENCIA	10		34.512	34.522
C. VALENCIANA	55	13	94.466	94.535
MURCIA		62	29.262	29.324
BADAJOS			209.724	209.724
CACERES	19.997	510	36.951	57.458
EXTREMADURA	19.997	510	246.674	267.182
ALMERIA			36.021	36.021
CADIZ	566	92	21.988	22.646
CORDOBA	292	26.010	317.017	343.320
GRANADA	60		195.593	195.654
HUELVA	5.687	336	20.857	26.880
JAEN	446		584.829	585.275
MALAGA		2.219	133.768	135.987
SEVILLA	53.727	24.206	129.017	206.950
ANDALUCIA	60.779	52.863	1.439.090	1.552.733
PALMAS (Las)	27			27
Sta.C.TENERIFE				
CANARIAS	27			27
ESPAÑA	80.951	56.219	2.443.408	2.580.577

3.3.14 OTROS CULTIVOS LEÑOSOS Y VIVEROS. Superficie provincial (ha)

Provincias y CC.AA.	Algarrobo	Otros cultivos Leñosos	Total Otros cultivos leñosos	Total Viveros
A CORUÑA				302
LUGO				84
OURENSE				62
PONTEVEDRA				86
GALICIA				535
P.DE ASTURIAS				299
CANTABRIA				
ALAVA				
GUIPUZCOA				3
VIZCAYA				431
PAIS VASCO				435
NAVARRA				176
LA RIOJA				236
HUESCA				24
TERUEL				37
ZARAGOZA				554
ARAGON				614
BARCELONA	49		49	304
GIRONA				330
LLEIDA				184
TARRAGONA	8.125		8.125	289
CATALUÑA	8.174		8.174	1.107
BALEARES	15.981	149	16.130	400
AVILA				29
BURGOS				
LEON		3	3	107
PALENCIA				
SALAMANCA		18	18	40
SEGOVIA				333
SORIA				
VALLADOLID				747
ZAMORA				13
CASTILLA Y LEON		21	21	1.269
MADRID				3
ALBACETE				151
CIUDAD REAL	21	38	58	
CUENCA		20	20	336
GUADALAJARA		370	370	96
TOLEDO				
CASTILLA LA MANCHA	21	428	449	582
ALICANTE	924	6	930	3.247
CASTELLON	6.835		6.835	1.665
VALENCIA	9.833		9.833	3.962
C. VALENCIANA	17.591	6	17.598	8.875
MURCIA	2.061	0	2.061	609
BADAJOS				362
CACERES				338
EXTREMADURA				700
ALMERIA	507	391	898	435
CADIZ	2.196		2.196	174
CORDOBA	25	16	41	217
GRANADA	80		80	212
HUELVA				
JAEN		36	36	138
MALAGA	451		451	844
SEVILLA	84		84	361
ANDALUCIA	3.342	443	3.785	2.382
PALMAS (Las)				4
Sta.C.TENERIFE				360
CANARIAS				364
ESPAÑA	47.170	1.048	48.218	18.587

3.4.- Distribución de superficies por sistema de cultivo: secano y regadío.

Se incluye aquí la distribución de la superficie de cada cultivo según el sistema de explotación: secano o regadío. El detalle de cultivos en invernadero y huertos familiares puede verse en el epígrafe anterior.

Los resultados están referidos a las Comunidades Autónomas, puesto que la consistencia para ámbitos territoriales menores puede no ser suficiente. Al disponerse de datos sobre la composición de las principales asociaciones de cultivos ha podido calcularse la superficie dedicada a cada cultivo, resultante de prorratear la superficie total de la asociación por el porcentaje de participación de cada uno de los cultivos que la integran.

3.4.1 CULTIVOS EN SECANO. Distribución por Comunidades Autónomas (ha)

CULTIVOS	ESPAÑA	GALICIA	P.DE ASTURIAS	CANTABRIA	PAIS VASCO	NAVARRA	LA RIOJA	ARAGON	CATALUÑA
Trigo duro	428 799				438	3 693		121 883	63
Trigo blando	1 413 112	15 416	8	714	25 465	63 886	35 781	105 784	84 444
Cebada 2 carreras	2 337 866	235		327	14 772	80 460	13 803	368 491	153 642
Cebada 6 carreras	327 299				8	782		26 753	2 648
Avena	430 577	65		12	6 805	10 631	224	24 187	7 563
Centeno	158 820	4 926	12				168	15 031	301
Triticale	61 832						276	3 040	7 776
Mezcla de cereales	41 480	36				11		1 342	376
Arroz	55								
Maiz	20 630	14 922	209	42	251	790	233	185	624
Sorgo	2 866				2				246
TOTAL CEREALES GRANO	5 223 335	35 600	229	1 096	47 742	160 253	50 486	666 697	257 682
Judías secas	1 160	597	504	22	7				
Habas secas	16 066	1			855	963			49
Lentejas	30 694							1 262	
Garbanzos	32 722	1				9	17	355	71
Guisantes secos	162 574					738	87	21 389	308
Veza	93 526					687	130	28 604	51
Altramuz	2 831								
Algarrobas	1 054								
Yeros	41 854							7 983	9
O. leguminosas grano	3 625	6						268	
TOTAL LEGUMINOSAS GRANO	386 106	604	504	22	862	2 398	233	59 861	488
Patata	14 544	10 586	315	14	0	134	1	19	126
Batata boniato	181								
TOTAL TUBERCULOS	14 724	10 586	315	14	0	134	1	19	126
Remolacha azucarera	2 642				79				
Algodon	5 307								
Girasol	860 172	32			389	3 445	1 118	12 821	2 251
Soja	660							571	
Colza	24 224				48	3 723	433	529	7 659
Otras oleaginosas	5 702								
Tabaco	152								
Tomate industria	79								
Condimentos	7 057								
Aromaticas	7 713							190	
O. cultivos indust.	5 400				53		21		
TOTAL CULTIVOS INDUSTRIALES	919 107	32			570	7 168	1 572	14 109	9 910
Maiz forrajero	78 485	63 045	7 195	4 222	145			145	2 944
Alfalfa	94 477	46	8	115	312	605	126	26 599	9 177
Veza (veza+avena)	46 992		5			1 261	13	2 856	967
Otros forrajes	309 856	334	2 289	35		2 403	110	24 202	31 369
Praderas polifitas	173 345	159 635	2 746	168		1 196		6 552	982
Nabo forrajero	40	23	16	2					
Remolacha forrajera	403	379	9					15	
Coles y berzas forr.	1 716	1 710	6						
O. de escarda forr.	436	390							
TOTAL CULTIVOS FORRAJEROS	705 751	225 563	12 274	4 542	457	5 465	250	60 368	45 439
Acelga	19	18							
Col repollo	303	303							
Esparrago	1 173					232			
Apio	371								
Lechuga	116	91			2				
Tomate	491	133	0	0				12	176
Sandia	127								
Melon	1 257						36	7	90
Calabaza	304	1	2						
Calabacin	134	20			0				
Pepino	27								
Pimiento	245	150		0	56		1		
Puerro	73	35			1				
Alcachofa	323						19		
Coliflor	16	0	10				3		
Ajo	2 294	2							
Cebolla	633	166	1	0					3
Remolacha de mesa	19								
Zanahoria	28	28							
Maíz dulce	424								
Judías verdes	189	179			0				6
Grelo	349	349							
Guisantes verdes	1 814	10	2				58		
Habas verdes	98		0					37	
Fresa-freson	108	11							
Huerta vacía	7 456	1 318	89	3	1	9	58	52	1 078
Champiñón	118						118		
Otras hortalizas	63	44					6	14	
TOTAL HORTALIZAS EN CAMPO	18 572	2 858	105	4	61	241	298	122	1 352
Flores y ornament.	323	88		3	41				
TOTAL CULTIVOS HERBACEOS	7 267 920	275 331	13 427	5 681	49 733	175 659	52 840	801 177	314 997
BARBECHO	2 983 168	27 560	292	146	4 648	37 958	14 870	436 385	42 695
TIERRAS DE LABOR	10 251 088	302 891	13 719	5 827	54 381	213 617	67 710	1 237 562	357 692

3.4.1 CULTIVOS EN SECANO. Distribución por Comunidades Autónomas (ha) (Cont.)

CULTIVOS	BALEARES	CASTILLA-LEON	MADRID	CASTILLA LA MANCHA	C.VALENCIANA	R.DE MURCIA	EXTREMADURA	ANDALUCIA	CANARIAS
Trigo duro		4 693	137	13 921	651	217	13 053	270 050	
Trigo blando	2 936	680 571	16 132	232 958	1 461	4 690	63 438	79 177	248
Cebada 2 carreras	9 016	849 310	46 191	672 921	17 751	11 455	33 585	65 905	3
Cebada 6 carreras	6 311	82 073	451	127 799	4 009	23 868	1 882	50 634	80
Avena	3 609	90 275	4 597	128 717	3 319	17 497	61 695	71 380	
Centeno		102 884	2 282	28 513	198	612	2 327	1 538	28
Triticale	383	4 560	1 418	18 146			13 801	12 432	
Mezcla de cereales	922	2 279	688	5 265	158		10 919	19 483	
Arroz							55		
Maiz	16	683	138	1 155	7	8	288	952	125
Sorgo							238	2 380	
TOTAL CEREALES GRANO	23 193	1 817 328	72 034	1 229 395	27 554	58 346	201 281	573 933	484
Judías secas		30							
Habas secas	139	374	19				254	13 399	14
Lentejas		5 490	427	23 451	34				31
Garbanzos	976	6 994	1 415	5 226			9 510	8 106	43
Guisantes secos	110	54 840	4 086	70 907			1 888	8 200	22
Veza		47 564	454	13 474	348			2 214	
Altramuz		2 831							
Algarrobas		1 021			32				
Yeros		5 211		28 428				223	
O. leguminosas grano	669	1 427					1 100	155	
TOTAL LEGUMINOSAS GRANO	1 894	125 782	6 400	141 486	414		12 751	32 297	109
Patata	10	752	11	149	23		3	186	2 216
Batata boniato									181
TOTAL TUBERCULOS	10	752	11	149	23		3	186	2 397
Remolacha azucarera		499						2 064	
Algodon								5 307	
Girasol		258 791	389	187 891	1 322	75	22 352	369 297	
Soja		89							
Colza		8 721		207				2 904	
Otras oleaginosas		1 999	24	1 183				2 495	
Tabaco							144	8	
Tomate industria							79		
Condimentos				183	3			6 859	11
Aromaticas		49		4 317	316	174		2 667	
O. cultivos indust.		453		79			637	4 157	
TOTAL CULTIVOS INDUSTRIALES		270 602	413	193 861	1 641	249	23 211	395 758	11
Maiz forrajero	16	403		364				8	
Alfalfa	57	56 720		212	167	31	176	84	41
Veza (veza+avena)		24 677	1	7 791	169		6 874	2 378	
Otros forrajes	28 257	100 223	480	33 190	501	1 083	36 721	48 245	416
Praderas polifitas		1 431		322	207		106		
Nabo forrajero									
Remolacha forrajera									
Coles y berzas forr.									
O. de escarda forr.	10	21						15	
TOTAL CULTIVOS FORRAJEROS	28 339	183 474	480	41 879	1 043	1 114	43 877	50 730	457
Acelga		1							
Col repollo									
Esparrago				57			24	861	
Apio		252						119	
Lechuga		2						21	
Tomate	3	2		53	89			20	2
Sandía		21		36	31		17	20	1
Melón	47	124	151	212	16	2	188	384	1
Calabaza		70			106			52	72
Calabacin					75	38			
Pepino		27							
Pimiento	1			4	26			4	2
Puerro								37	1
Alcachofa				19	94	157		35	
Coliflor								3	
Ajo	1	274		74				1 942	
Cebolla		13		307	12			30	103
Remolacha de mesa								19	
Zanahoria									
Maíz dulce									424
Judías verdes								1	3
Grelo									
Guisantes verdes	8			119			1 617	1	
Habas verdes					5			57	
Fresa-freson								97	
Huerta vacía	138	190	46	47	1 810	1 819	10	634	153
Champiñón									
Otras hortalizas									
TOTAL HORTALIZAS EN CAMPO	197	976	197	928	2 263	2 016	1 856	4 336	764
Flores y ornament.					26	53		113	
TOTAL CULTIVOS HERBACEOS	53 634	2 398 915	79 535	1 607 697	32 963	61 778	282 979	1 057 352	4 222
BARBECHO	28 248	693 955	71 401	896 879	41 777	79 243	286 713	307 102	13 296
TIERRAS DE LABOR	81 883	3 092 870	150 937	2 504 575	74 740	141 020	569 692	1 364 454	17 518

3.4.1 CULTIVOS EN SECANO. Distribución por Comunidades Autónomas (ha) (Cont.)

CULTIVOS	ESPAÑA	GALICIA	P.DE ASTURIAS	CANTABRIA	PAIS VASCO	NAVARRA	LA RIOJA	ARAGON	CATALUÑA
Naranja	9 741	54							104
Mandarino	8 968								926
Limonero	3 965	148			12				20
Pomelo	148								
Naranja amargo	6								
Otros cítricos	47								
TOTAL CÍTRICOS	22 877	203			12				1 050
Manzano	9 993	828	3 969	74	2 123	28	84	523	250
Manzano no comercial	4 872	3 791	61		734	5	56	5	16
Peral	2 305	453	11		68	66	124	940	151
Membrillero	398	24						7	25
Nispero	261	26							
Albaricoquero	3 266					10		195	73
Cerezo y guindo	22 466	846	15		11	409	33	5 768	2 395
Melocotonero,nect.	4 335	593	8		0	53	75	420	743
Ciruelo	3 678	363	1		1	17	36	297	59
Higuera	19 309	132			0			23	157
Chirimoyo	24								
Aguacate	2 947								
Caqui	215								5
Platanera	221								
Kiwi	708	689	10		10				
Chumbera	588								
Mango	304								
Granado	511								
Papaya	7								
Almendro	534 423				12	1 728	10 440	71 785	40 085
Almendro abandonado	81 928				39	822	3 118	12 187	13 130
Almendro no comercial	23 165				154		1	70	284
Nogal fruto	6 723	686	128	12	486	272	462	206	376
Avellano	9 939	14			217	5	3	13	8 139
Castaño de fruto	20 152	10 409							
Pistacho	1 375								71
Frambueso	6							6	
Otros frutales	2 509	66	45			19			13
TOTAL FRUTALES NO CÍTRICOS	756 628	18 919	4 247	86	3 855	3 434	14 431	92 444	65 972
Uva de mesa	142				0				
Uva de mesa blanca sin semilla	167								
Uva de mesa blanca con semilla	3 010	0							
Uva de mesa roja sin semilla	50								
Uva de mesa roja con semilla	939								
Uva transformación	645 115	26 149	12	14	11 962	8 205	26 531	27 739	46 870
TOTAL VIÑEDO	649 422	26 149	12	14	11 962	8 205	26 531	27 739	46 870
Aceituna de mesa	42 893				18				20
Aceituna doble aptitud	35 867						31	1 275	963
Aceituna almazara	1 772 397	3			182	2 573	1 902	46 985	93 108
TOTAL OLIVAR	1 851 157	3			200	2 573	1 934	48 260	94 090
Algarrobo	46 180								7 538
O. cultivos leñosos	1 027								
TOTAL OTROS CULTIVOS LEÑOSOS	47 207								7 538
Viveros	4 799	428	299		434	3	1	215	173
TOTAL CULTIVOS LEÑOSOS	3 332 089	45 702	4 559	100	16 462	14 215	42 896	168 658	215 693
TOTAL HUERTOS FAMILIARES	38 798	14 163	3 057	531	1 545	644	355	484	1 688
TOTAL TIERRAS DE CULTIVO	13 621 975	362 756	21 335	6 458	72 388	228 476	110 962	1 406 704	575 073

3.4.1 CULTIVOS EN SECANO. Distribución por Comunidades Autónomas (ha) (Cont.)

CULTIVOS	BALEARES	CASTILLA-LEON	MADRID	CASTILLA LA MANCHA	C.VALENCIANA	R.DE MURCIA	EXTREMADURA	ANDALUCIA	CANARIAS
Naranja	335				5 089	468	6	3 374	310
Mandarino	45				7 838	58	14	88	
Limonero	53				1 361	1 953		403	16
Pomelo					148				
Naranja amargo					6				
Otros cítricos					47				
TOTAL CÍTRICOS	433				14 489	2 479	20	3 865	326
Manzano	33	1 512		196	286			36	51
Manzano no comercial		169		17				18	
Peral	31	186	1	58	148		35	8	23
Membrillero					104			238	
Nispero	6				169			32	29
Albaricoquero	461	8		7	1 344	1 098	1	55	14
Cerezo y guindo	1	1 598	1	95	1 276		8 113	1 906	
Melocotonero,nect.	1	13		77	1 209	544	46	548	5
Ciruelo	49	122		963	1 026	78	200	406	61
Higuera	4 415	261	187	1 122	123	38	10 678	2 030	142
Chirimoyo		12						12	
Aguacate								2 835	112
Caqui					65			145	
Platanera									221
Kiwi									
Chumbera	86				192	107	25	44	134
Mango								303	2
Granado					456	4		51	
Papaya									7
Almendo	24 117	2 537	538	56 629	89 169	96 239	1 225	139 588	332
Almendo abandonado	5 160	532	234	4 783	16 181	6 754	512	18 342	134
Almendo no comercial	10 147	77	35	1 330	1 745	3 094	718	5 512	
Nogal fruto	109	528	12	2 218	482			745	
Avellano		21		3	1 523				
Castaño de fruto		2 176					2 265	5 302	
Pistacho				1 213				91	
Frambueso									
Otros frutales	5	2 080		192	7			57	25
TOTAL FRUTALES NO CÍTRICOS	44 620	11 834	1 009	68 904	115 505	107 956	23 818	178 301	1 294
Uva de mesa	5				137				
Uva de mesa blanca sin semilla					167				
Uva de mesa blanca con semilla					1 326			1 684	
Uva de mesa roja sin semilla						50			
Uva de mesa roja con semilla					237			702	
Uva transformación	1 321	47 495	10 698	272 571	51 348	21 806	63 071	24 663	4 662
TOTAL VIÑEDO	1 326	47 495	10 698	272 571	53 214	21 856	63 071	27 049	4 662
Aceituna de mesa	22	19			41		18 979	23 778	16
Aceituna doble aptitud	27				7		510	33 054	
Aceituna almazara	6 947	5 383	27 692	359 306	81 238	20 261	209 320	917 499	
TOTAL OLIVAR	6 996	5 402	27 692	359 306	81 286	20 261	228 808	974 331	16
Algarrobo	15 822			21	17 482	1 974		3 342	
O. cultivos leñosos	149			428	6	0		443	
TOTAL OTROS CULTIVOS LEÑOSOS	15 971			449	17 489	1 974		3 785	
Viveros	370	222	3	431	1 127	44	183	560	304
TOTAL CULTIVOS LEÑOSOS	69 716	64 952	39 402	701 661	283 110	154 571	315 900	1 187 892	6 601
TOTAL HUERTOS FAMILIARES	2 705	4 241	175	1 188	2 596	319	2 800	1 881	426
TOTAL TIERRAS DE CULTIVO	154 303	3 162 064	190 513	3 207 425	360 446	295 911	888 391	2 554 227	24 545

3.4.2 CULTIVOS EN REGADÍO O INVERNADERO. Distribución por Comunidades Autónomas (ha)

CULTIVOS	ESPAÑA	GALICIA	P.DE ASTURIAS	CANTABRIA	PAIS VASCO	NAVARRA	LA RIOJA	ARAGON	CATALUÑA
Trigo duro	27 601					536		14 920	56
Trigo blando	180 263	62				13 912	5 638	35 915	15 793
Cebada 2 carreras	194 245	2				9 858	2 240	64 890	11 563
Cebada 6 carreras	9 316					10		1 906	309
Avena	15 815	2				181		1 321	263
Centeno	4 320						96		66
Triticale	1 136							247	508
Mezcla de cereales	536							61	
Arroz	122 309					3 864		14 543	20 247
Maiz	363 870	1 468				14 969	79	67 502	38 901
Sorgo	4 935							153	14
Otr. cereales grano	26								
TOTAL CEREALES GRANO	924 372	1 534				43 330	8 053	201 457	87 720
Judías secas	2 761	79	2		129		2		
Habas secas	686					110		330	
Lentejas	280								
Garbanzos	514								
Guisantes secos	10 142					119		1 512	195
Veza	2 750						3	235	
Altramuz	4								
Algarrobas	3								3
Yeros	412								
O. leguminosas grano	16								
TOTAL LEGUMINOSAS GRANO	17 569	79	2		129	228	6	2 077	198
Patata	41 473	3 104	24	82	1 750	14	1 396	244	620
Batata boniato	502								
Chufa	274								
O. tuberculos c.h.	18								
TOTAL TUBERCULOS	42 267	3 104	24	82	1 750	14	1 396	244	620
Remolacha azucarera	48 965				4 255	51	1 185		
Algodon	61 180								
Girasol	54 165					706		1 895	216
Soja	734							34	
Colza	4 855							1 073	971
Cacahuete	4								
Tabaco	8 708								
Tomate industria	24 450					1 264	15	793	
Lupulo	351								
Pimiento para pimentón	1 642								
Condimentos	378							2	
Aromaticas	182								
O. cultivos indust.	5 565				313				
TOTAL CULTIVOS INDUSTRIALES	211 176				4 567	2 021	1 200	3 797	1 187
Maiz forrajero	9 298	712	2	372	2		174	102	1 879
Alfalfa	172 937	7		6	12	8 957	669	72 437	24 408
Veza (veza+avena)	1 335					31	266		67
Otros forrajes	40 959	36		101		105		18 386	7 179
Praderas polifitas	44 653	1 837	364			1 060	134	1 609	108
Nabo forrajero	164							164	
Remolacha forrajera	379	76							
Coles y berzas forr.	350	342							
O. de escarda forr.	92								
TOTAL CULTIVOS FORRAJEROS	270 168	3 102	366	479	15	10 153	1 244	92 698	33 641
Acelga	251	13				51	13		73
Col repollo	1 063	94					48	348	89
Col brocoli	2 012						638	51	97
Esparrago	4 515						824	6	2
Espinaca	41								
Apio	75								13
Lechuga	4 791	55	48				4		242
Lombarda	3								
Escarola	211								13
Tomate	2 996				3	911	36	180	373
Sandia	9 923							265	445
Melon	22 875					4	0		61
Calabaza	1 701							16	200
Calabacin	1 642	6					10	5	874
Pepino	119						18		29
Berenjena	632						112		35
Pimiento	3 784	106					331	30	146
Puerro	1 265	33					10		22
Alcachofa	8 885						675	254	3
Coliflor	1 448	1			187		158	70	7
Ajo	11 362	3							12
Cebolla	19 552	63	1				25	14	1 664
Remolacha de mesa	394								
Zanahoria	3 964	15						32	5
Maiz dulce	4 143						2 027		
Judías verdes	1 045	92			0			23	312
Grelo	75	75							
Guisantes verdes	5 735	4					453	1 730	1 072
Habas verdes	142							2	1
Fresa-freson	2 039	11							2
Huerta vacía	40 317	85	16		0	11	12	75	2 639
Otras hortalizas	610	3					39	1	4
TOTAL HORTALIZAS EN CAMPO	157 613	746	65		190	6 298	2 332	4 013	6 455
Flores y ornament.	1 799	0	3				201		678
TOTAL CULTIVOS HERBACEOS	1 624 964	8 564	460	561	6 651	62 245	14 230	304 308	130 499
BARBECHO	103 740	349				12 336	2 249	5 365	3 621
TIERRAS DE LABOR	1 728 704	8 913	460	561	6 651	74 581	16 479	309 673	134 120

3.4.2 CULTIVOS EN REGADÍO O INVERNADERO. Distribución por Comunidades Autónomas (ha) (Cont.)

CULTIVOS	BALEARES	CASTILLA-LEON	MADRID	CASTILLA LA MANCHA	C.VALENCIANA	R.DE MURCIA	EXTREMADURA	ANDALUCIA	CANARIAS
Trigo duro		240		363	2	38	73	11 373	
Trigo blando	466	62 096	1 355	36 146	522	220	3 749	4 387	
Cebada 2 carreras	463	49 397	3 377	48 111	966	508	837	2 033	
Cebada 6 carreras	174	2 094		2 939	65	127	465	1 225	
Avena	22	3 602	289	5 228	325	60	456	4 068	
Centeno		3 548		583			15	13	
Triticale	31	238						113	
Mezcla de cereales			161	267	13		0	33	
Arroz	24				15 795	503	27 504	39 828	
Maiz	503	113 687	5 992	29 084	555	29	60 746	30 256	100
Sorgo				17				4 751	
Otr. cereales grano		26							
TOTAL CEREALES GRANO	1 683	234 928	11 175	122 740	18 243	1 485	93 845	98 080	100
Judías secas		2 524			23				1
Habas secas	81		39	1				121	4
Lentejas				280					
Garbanzos		246		227	5		1	37	
Guisantes secos	36	2 098	7	5 897				279	
Veza		851		1 661					
Altramuz									4
Algarrobas									
Yeros		2		411					
O. leguminosas grano	6							9	
TOTAL LEGUMINOSAS GRANO	123	5 721	45	8 476	28		1	446	10
Patata	657	20 957	95	2 384	519	513	281	6 761	2 073
Batata boniato					158			205	140
Chufa					274				
O. tuberculos c.h.									18
TOTAL TUBERCULOS	657	20 957	95	2 384	950	513	281	6 966	2 231
Remolacha azucarera		35 882						7 593	
Algodon								61 180	
Girasol		17 683		6 960	11		1 396	25 298	
Soja		65					581	54	
Colza		937		1 873					
Cacahuete					4				
Tabaco		93					8 083	532	
Tomate industria					21		19 472	2 885	
Lupulo		351							
Pimiento para pimentón		45				819	748	29	2
Condimentos		11			13			351	
Aromáticas			13		6			163	
O. cultivos indust.	53	24		4 847		27	83	218	
TOTAL CULTIVOS INDUSTRIALES	53	55 091	13	13 680	55	846	30 363	98 302	2
Maiz forrajero	19	4 438		990		112	176	321	
Alfalfa	549	34 171	2 159	12 072	2 880	454	2 880	11 275	1
Veza (veza+avena)		861		56	10		17	28	
Otros forrajes	2 165	6 386		3 325	25	173	1 996	1 082	
Praderas polifitas		6 746		2 134	0		29 907	753	
Nabo forrajero									
Remolacha forrajera		62			241				
Coles y berzas forr.		6							2
O. de escarda forr.									
TOTAL CULTIVOS FORRAJEROS	2 734	52 669	2 159	18 577	3 156	739	34 976	13 459	3
Acelga		24			33	25		18	2
Col repollo	32	142			117	52		95	45
Col brocoli		14		337	166	679		12	8
Esparrago		129	62	1 588			187	1 717	
Espinaca	1	2			17	21			
Apio	2				2	58			
Lechuga	26	241		1 174	149	519		2 086	248
Lombarda		3							
Escarola				41	2			155	
Tomate	87	12	82	145	357	7	17	697	1
Sandia	390	8		1 116	1 859	3 316	188	2 289	46
Melon	637	62	144	8 018	982	10 632	517	1 817	2
Calabaza	10	1			1 191	62	0	123	97
Calabacin	25	40	41	1	35	83	231	141	59
Pepino		22		11	33			5	
Berenjena	255				44	19	122	33	11
Pimiento	100	66	48	637	394	1 147	280	422	18
Puerro	20	634	12		3		231	250	18
Alcachofa	40		30	113	2 651	3 914		890	
Coliflor	1	79			41	42		779	82
Ajo		521	385	6 733	86	4	180	3 423	1
Cebolla	125	2 549	16	12 785	292	158		1 180	82
Remolacha de mesa		58						321	15
Zanahoria		1 978		316	81	58		1 478	2
Maiz dulce		7			93		1 097	749	170
Judías verdes		153		1	53			388	23
Grelo									
Guisantes verdes		766		1 708					
Habas verdes		1	3		22	7		74	8
Fresa-freson	9	3						2 014	
Huerta vacía	166	134		86	2 507	29 303	4	5 262	15
Otras hortalizas			32		166	10		341	9
TOTAL HORTALIZAS EN CAMPO	1 927	7 650	855	34 810	11 380	50 117	3 054	26 762	960
Flores y ornament.		1		10	153	69	93	287	280
TOTAL CULTIVOS HERBACEOS	7 176	377 017	14 342	200 677	33 965	53 768	162 612	244 302	3 585
BARBECHO	467	6 179	744	24 369	15 090	20 351	4 003	8 499	118
TIERRAS DE LABOR	7 643	383 196	15 086	225 046	49 055	74 120	166 615	252 801	3 703

3.4.2 CULTIVOS EN REGADÍO O INVERNADERO. Distribución por Comunidades Autónomas (ha) (Cont.)

CULTIVOS	ESPAÑA	GALICIA	P.DE ASTURIAS	CANTABRIA	PAIS VASCO	NAVARRA	LA RIOJA	ARAGON	CATALUÑA
Naranja	149 489	2							1 565
Mandarino	103 625								9 249
Limonero	34 254	3							5
Pomelo	1 142								
Naranja amargo	58								
Otros cítricos	139								
TOTAL CÍTRICOS	288 707	5							10 819
Manzano	18 696	17			6	223	436	5 007	11 328
Manzano no comercial	179	28			10		34	13	29
Peral	22 432	2			159	1 039	2 752	5 872	9 235
Membrillero	837						1		59
Nispero	1 455								
Albaricoquero	16 817					35	6	2 162	689
Cerezo y guindo	10 976	2				18	272	5 799	1 559
Melocotonero,nect.	73 582	8				316	671	17 979	20 148
Ciruelo	12 562	2				137	188	1 752	656
Higuera	1 727	2						57	100
Chirimoyo	2 317								
Aguacate	11 820								
Caqui	7 028						16	44	1
Platanera	6 916								
Kiwi	177	13			10		3		4
Mango	2 494								
Granado	2 521								1
Papaya	16								
Piña	24								
Almendro	38 741				0	336	148	7 512	4 716
Almendro no comercial	291							6	10
Nogal fruto	4 167	1			2	5	199	166	602
Avellano	7 524				0		4		7 520
Castaño de fruto	132	9							
Pistacho	438								
Frambueso	921								
Otros frutales	429	10				12			57
TOTAL FRUTALES NO CÍTRICOS	245 220	95			188	2 120	4 729	46 370	56 713
Uva de mesa	307				2				
Uva de mesa blanca sin semilla	747								1
Uva de mesa blanca con semilla	5 506								
Uva de mesa roja sin semilla	1 441								
Uva de mesa roja con semilla	612								
Uva transformacion	326 970	383			1 516	12 171	21 336	10 647	8 245
TOTAL VIÑEDO	335 583	383			1 518	12 171	21 336	10 647	8 246
Aceituna de mesa	38 058								
Aceituna de doble aptitud	20 351							140	131
Aceituna almazara	671 011				118	4 747	1 849	11 374	21 768
TOTAL OLIVAR	729 420				118	4 747	1 849	11 513	21 899
Algarrobo	990								635
O. cultivos leñosos	21								
TOTAL OTROS CULTIVOS LEÑOSOS	1 011								635
Viveros	13 788	106			0	173	235	399	934
TOTAL CULTIVOS LEÑOSOS	1 613 729	590			1 824	19 211	28 148	68 931	99 246
TOTAL HUERTOS FAMILIARES	68 758	6 592	62	18	1 214	2 769	2 958	4 785	7 634
TOTAL TIERRAS DE CULTIVO EN REGADÍO	3 411 191	16 094	521	579	9 689	96 561	47 585	383 388	241 000
TOTAL SUPERFICIE EN INVERNADERO	62 283	443	173	1	274	472	56	232	822

3.4.2 CULTIVOS EN REGADÍO O INVERNADERO. Distribución por Comunidades Autónomas (ha) (Cont.)

CULTIVOS	BALEARES	CASTILLA-LEON	MADRID	CASTILLA LA MANCHA	C.VALENCIANA	R.DE MURCIA	EXTREMADURA	ANDALUCIA	CANARIAS
Naranja	344				75 569	12 688	3	58 596	722
Mandarino	78				78 274	4 177		11 846	
Limonero	389				8 272	21 182		4 341	63
Pomelo					440	302		400	
Naranja amargo						4		54	
Otros cítricos					113	26			
TOTAL CITRICOS	811				162 668	38 379	3	75 238	784
Manzano		548	8	96	689	4	0	271	63
Manzano no comercial		56		9					
Peral		950		32	279	1 165	685	245	17
Membrillero		69		0	76		0	632	
Nispero					998	1		451	5
Albaricoquero	8			1 718	3 108	8 734	67	279	10
Cerezo y guindo	5	48		30	1 432	56	1 378	375	3
Melocotonero,nect.		15		373	4 398	16 976	5 982	6 660	57
Ciruelo		4	81	816	1 114	1 869	3 477	2 374	94
Higuera	14			341	397	32	677	101	7
Chirimoyo								2 317	
Aguacate					145			10 796	880
Caqui					6 465	8	113	380	
Platanera									6 916
Kiwi					119		10		17
Mango								2 184	310
Granado					2 291	156		73	
Papaya									16
Piña									24
Almendra	1 929	88		5 676	5 280	6 462	731	5 863	0
Almendra no comercial					86	47		142	
Nogal fruto		727		515	346	277	433	895	
Avellano									
Castaño de fruto				18			76	29	
Pistacho				330	85			23	
Frambueso							87	831	3
Otros frutales				20	278			52	
TOTAL FRUTALES NO CITRICOS	1 956	2 505	88	9 974	27 585	35 786	13 717	34 974	8 421
Uva de mesa	14		1			265		26	
Uva de mesa blanca sin semilla	3				169	575			
Uva de mesa blanca con semilla					3 879	1 181		446	
Uva de mesa roja sin semilla					115	889		436	
Uva de mesa roja con semilla					127	415		70	
Uva transformacion	1 564	18 342	1 343	200 479	17 763	6 134	21 078	2 515	3 454
TOTAL VIÑEDO	1 580	18 342	1 344	200 479	22 054	9 459	21 078	3 492	3 454
Aceituna de mesa	8	5			14		1 018	37 001	11
Aceituna de doble aptitud	202				7	62		19 809	
Aceituna almazara	1 701	1 033	343	46 905	13 228	9 000	37 355	521 591	
TOTAL OLIVAR	1 911	1 039	343	46 905	13 249	9 063	38 373	578 402	11
Algarrobo	159				109	87			
O. cultivos leñosos		21							
TOTAL OTROS CULTIVOS LEÑOSOS	159	21			109	87			
Viveros	30	1 048		151	7 748	565	517	1 821	60
TOTAL CULTIVOS LEÑOSOS	6 448	22 955	1 775	257 509	233 412	93 339	73 687	693 927	12 730
TOTAL HUERTOS FAMILIARES	3 317	6 737	371	3 981	7 343	3 314	3 145	13 413	1 106
TOTAL TIERRAS DE CULTIVO EN REGADÍO	17 408	412 887	17 232	486 536	289 810	170 772	243 448	960 140	17 539
TOTAL SUPERFICIE EN INVERNADERO	104	104	167	47	1 293	6 961	214	43 923	6 997

3.5.- Asociaciones de cultivos.

En los epígrafes anteriores las superficies indicadas para cada cultivo corresponden a la agregación de la superficie en cultivo puro y el prorrateo asignado en el caso de cultivos asociados. De esta forma, por ejemplo, las 192.438 ha de olivar de transformación asociado están incluidas en las 2.580.577 ha de olivar transformación nacional, de acuerdo con el prorrateo indicado en cada parcela.

A continuación se recogen las superficies de las diferentes asociaciones como tales, con el fin de poder tener un conocimiento de esta modalidad de cultivo.

Se consideran las siguientes asociaciones más significativas:

- Asociaciones con olivar de transformación.
- Asociaciones con viñedo de transformación.
- Asociaciones con almendro.
- Asociaciones de cítricos y frutales entre sí.
- Otras asociaciones.

Un caso muy particular de asociaciones de cultivo son los Huertos Familiares. La composición cultural de los Huertos Familiares se ha incluido en el punto 3.3. Los componentes de los Huertos Familiares no se incluyen en los cultivos puros, así por ejemplo las 4.553 ha de olivar presentes en los Huertos Familiares no están comprendidas en las 2.580.577 ha de olivar total nacional.

3.5.1 ASOCIACIONES DE CULTIVOS. Distribución por Comunidades Autónomas (ha)

ASOCIACIONES	ESPAÑA	GALICIA	P.DE ASTURIAS	CANTABRIA	PAIS VASCO	NAVARRA	LA RIOJA	ARAGON	CATALUNA	BALEA-RES	CASTILLA Y LEON	MADRID	LA MANCHA	VALENCIANA	REGION DE MURCIA	EXTREMA-DURA	ANDALU-CIA	CANARIAS	
Con el Olivar de Transform.																			
Olivar-Almendro	123.957				2	34	13.925	25.510	1.641	29	200	4.855	32.562	5.201	496	39.501			
Olivar-Viñedo	26.624			10	39		102	229	686	2.260	4.511	432	191	15.586	2.579				
Olivar-Higuera	9.568						4	185		71	316	61	29	8.327	575				
Olivar-Cerezo y Guindo	6.291					2	175	149			33	1.274	25	4.022	638				
Olivar-Limonero	403						411	142			39	173	123	234	143				
Olivar-Herbáceos	1.844					3	123	10.012	1.599		127	8.175	370	405	551				
Olivar-Otras	23.751														3.341				
Total	192.438			12	39	38	14.736	36.046	3.426	715	2.531	9.881	42.702	6.147	28.836	47.328			
Con el Viñedo para Transform.																			
Viñedo-Olivar	26.624				10	39	102	229	686	2.260	4.511	432	191	15.586	2.579				
Viñedo-Almendro	1.578						121	100	22	14	448	530	17	295	31				
Viñedo-Higuera	1.263						4			93	33			767	293				
Viñedo-Otras	7.420				40	807	64	104	7	183	233	64	2	147	1.833				
Total	36.885			50	846	891	233	1.026	209	16.355	3.313	1.864							
Con el Almendro																			
Olivar-Almendro	123.957				2	34	13.925	25.510	1.641	29	200	4.855	32.562	5.201	496	39.501			
Viñedo-Almendro	1.578						121	100	22	14	448	530	17	295	31				
Almendro-Herbáceos	3.726						111	56	3.065		68	140	286						
Almendro-Cerezo y Guindo	1.022						644	29	15	15	44	266							
Almendro-Higuera	7.737						5	7.216	16		6	22							
Almendro-Otros Cultivos Leñosos	21.858				12	1	354	1.662	14.705		91	3.631	764						
Almendro-Otras	11																		
Total	159.888			14	35	15.154	27.362	26.642	83	214	5.512	37.151	6.268	496	40.921	36			
Frutales entre si																			
Citricos y/o Frutales	11.740							575	453			7.497	2.107	2	608	363			
Frutales Fruto Pepita	2.816						121	93	119		21	155	254	45					
Frutales Fruto Hueso	3.015						407	264	7	57	333	475	825	166	141				
Frutales Fruto Pepita-Hueso	4.912						237	14	235		147	102	101	111	54				
Frutales tropicales	2.668							10				1.407		550	307				
Total	25.152			23	43	41	765	1.220	475	411	2	168	9.495	2.883	1.690	909			
Otras Asociaciones	29.810																		
TOTAL ASOCIACIONES	292.014			43	1.798	1.006	18.008	40.040	29.654	3.023	2.675	12.803	58.269	9.900	30.698	53.052			

3.6.- Cambios de superficies de cultivo de verano a otoño.

Se incluye a continuación un cuadro en el que se refleja la evolución de las superficies entre la investigación general desarrollada en los meses de verano y la desarrollada en otoño en la submuestra de rendimientos. Esta evolución se debe, principalmente a la aparición de cultivos sucesivos posteriores, que bien suceden a un cultivo de verano o aparecen sobre superficie de barbecho consignada anteriormente. No se contemplan los cambios de cultivo a barbecho pero si la corrección de errores cuando el cultivo consignado en la investigación de verano fue erróneo.

Los resultados se presentan en dos cuadros:

El primero en forma de matriz de transformación o de cambio de cultivos según su ocupación en verano. En la columna de la izquierda figuran los cultivos sucesivos aparecidos en la visita de otoño. En la parte superior de la matriz pueden verse los grupos de cultivos encontrados en la visita de verano a los que aquellos suceden.

El segundo cuadro representa la distribución de los nuevos cultivos aparecidos en otoño en cada una de las Comunidades Autónomas.

3.6.1 CULTIVOS SUCESIVOS. Distribución según su ocupación en verano (ha)

MODO	CULTIVO	CULTIVO AL AIRE LIBRE EN VERANO								CULTIVO EN INVERNADERO EN VERANO			TOTAL CAMBIOS		
		CEREALES	LEGUMINOSAS	TUBERCULOS	FORRAJERAS	INDUSTRIALES	HORTALIZAS	BARBECHOS	BARBECHO HORTICOLA	PRADOS NATURALES	HORTALIZAS	VACIOS		FLORES	
	ARROZ	8.860	1.087		2.220	985		103							103
	MAIZ	598			92			1.801							14.933
	SORGO						484								690
	JUDIAS SECAS	10			91		12								464
	HABAS SECAS							53							112
	LENTIJAS	146			3		69								53
	GARBANZOS	2.412	18				2								217
	GUISANTES SECOS	43						2							2.436
	VEZA	6													43
	YEROS	542	15					144							150
	PATAJA							5.320							8.952
	BAIATA	754			9			170							960
	REMOLACHAZUCARERA	18.807	40		65	2.763	3	10.756							1.415
	ALGODON														32.434
	GIRASOL				752										752
	GOLZA														80
	TOMATE INDUSTRIAL					30		50							80
	OTROS INDUSTRIALES					14		173							187
	MAIZ FORRAJERO	1.157			148		3	3.549							5.266
	ALFALFA	4.847	14		325		1.409	689							7.289
	VEZA	100													100
	OTROS FORRAJES	284			701		2	78							1.075
	PRADERAS POLIFITAS				421			384							892
	ACELGA	32						148							1.093
	NABO FORRAJERO							1.147							2.477
	COLES Y BERZAS FORRAJERA				328			347							157
	COLREPOLLO						44								50
	COLBROCOLI	1.914			140		2.889	1.285							743
	ESPARAGO	16						2							11.754
	ESPINACA						21								993
	MAIZ DULCE							35							258
	APIO	22					58								58
	LECHUGA	753			38		3.691	8.523							3.272
	LOMBARDA														21.048
	ESCAROLA														87
	TOMATE														263
	SANDIA						254								254
	MELON	4			2		16	2							1.481
	CALABACIN						2.074								5.321
	PIMIENTO	48					570								570
	PUERRO														1.722
	ALCACHOFA	70			14		426	46							51
	COLIFLOR				8		144	582							2.963
	AJO	740					213	186							1.907
	CEBOLLA														401
	ZANAHORIA				20		52	362							567
	JUDIAS VERDES	22					2.096	170							2.230
	OTRAS HORTALIZAS	7													18
	ASOCIACION HORTALIZAS	9.098	16		798		586	6.509							50.934
	CALABAZA						3.451	2.365							6.266
	REMOLACHA DE MESA						5								5
	FLORES														288
	PRADOS NATURALES	72			42		1.165	703							1.891
	ACELGA														33
	COLES Y BERZAS FORRAJERA														2
	LECHUGA														32
	TOMATE														41
	CALABACIN														41
	PERINO														8
	BERENJENA														1
	PIMIENTO														32
	JUDIAS VERDES														62
	ASOCIACION HORTALIZAS														33
	FLORES														15
	TOTAL CAMBIOS	51.427	1.178		6.712	4.992	44.031	46.615	45.839	877	150	4.896	32		206.740

CULTIVO AL AIRE LIBRE EN OTONO

3.6.2 CULTIVOS SUCEIVOS. Distribución por Comunidades Autónomas (ha)

MODO CULTIVO	COMUNIDADES AUTÓNOMAS											Total general			
	GALICIA	P. DE ASTURIAS	CANTABRIA	NAVARRA	LA RIOJA	ARAGON	CATALUNA	BALEARES	CASTILLA LA MANCHA	C. VALENCIANA	R. DE MURCIA		EXTREMADURA	ANDALUCIA	CANARIAS
ARROZ	103														103
MAIZ	1.377														1.377
SORGO	9.927									40					9.967
JUBIASSECAS															690
HABASSECAS	464														464
LENTIJAS															101
GARBANZOS															82
GUISANTESSECOS															140
VEZA															2.136
VEROS	102														102
PATATA	7														43
BAJATA															48
REMOLACHAZUCARERA															8.952
ALGODON															666
GIRASOL	5.485														5.485
COLZA	752														752
OTROS INDUSTRIALES															50
MAIZ FORRAJERO	57														57
ALFALFA	1.597														1.597
OTROS FORRAJES	391														391
PRADERAS POLIFITAS	78														78
ACHICHA	481														481
MADONRRAJERO															183
COLES Y BERTAS FORRALERA	2.477														2.477
COLREPOLLO															6
COLBROGOLLO	1.950														1.950
ESPINACA															922
MAIZDULCE															258
APIO															584
LECHUGA															11.984
LOMBARDA															6.528
ESCAROLA															263
TOMATE															246
SANDIA															1.461
MELON															3.243
CALABACIN															484
PIMIENTO															2.056
PUERRO															11
ALCAHOFA															26
COLIFLOR															684
AJO															337
CEBOLLA															401
ZANAHORIA															153
JUBIASVERDES															590
OTRAS HORTALIZAS															16
ASOCIACION HORTALIZAS	2.452														2.452
BERLUGA															48
BERLUCHA															26.548
FRUGES NATURALES															196
FRUGES NATURALES															72
Total giro libre	7.820	1.628	1.111	6.867	1.741	21.465	54.897	2.254	28.608	24.397	24.384	114	16.466	7.605	201.864
COLES Y BERTAS FORRALERA															33
LECHUGA															32
TOMATE															64
CALABACIN															4.772
BERLUGA															41
BERLUCHA															2
PIMIENTO															8
JUBIASVERDES															32
ASOCIACION HORTALIZAS															41
FLORES															22
Total Invernadero	28	41	3.441	6.867	1.782	21.465	58.338	2.254	28.608	24.397	25.823	114	16.995	7.605	206.740
Total Cambios	7.848	1.628	1.111	6.867	1.782	21.465	58.338	2.254	28.608	24.397	25.823	114	16.995	7.605	206.740

CULTIVO AL AIRE LIBRE EN OTONO

3.7.- Tipificación de regadíos e invernaderos

Las parcelas con infraestructura de regadío se han tipificado en función de la modalidad del sistema de riego de acuerdo con la siguiente clasificación:

- Tipo 1: Riego por superficie o gravedad.
- Tipo 2: Riego por aspersión de tipo fijo.
- Tipo 3: Riego por aspersión de tipo automotriz.
- Tipo 4: Riego localizado.

Análogamente a los regadíos los invernaderos se tipifican, en este caso, de acuerdo a su tecnificación en cuatro categorías que se relacionan a continuación:

- Tipo 1: Invernaderos elementales.
- Tipo 2: Invernaderos sencillos.
- Tipo 3: Invernaderos altamente tecnificados.

3.7.1 TIPOS DE REGADÍO. Distribución de tierras de cultivo en regadío o invernadero por provincias (ha)

Provincias y CC.AA	Total regadío	Gravedad	Aspersión	Automotriz	Localizado	Sin información	Superficie en invernadero
CORUÑA (A)	2.992	2.812	135		46		203
LUGO	3.396	3.202	189		4		11
OURENSE	6.101	3.374	2.613		115		6
PONTEVEDRA	3.605	3.413	76	2	114	1	223
GALICIA	16.094	12.801	3.013	2	278	1	443
P.DE ASTURIAS	521	452	66		3		173
CANTABRIA	579	18	561				1
ALAVA	8.534	203	7.149		1.182		2
GUIPUZCOA	364	357	4		4		123
VIZCAYA	790	622	1		167		149
PAIS VASCO	9.689	1.182	7.153		1.353		274
NAVARRA	96.561	55.725	22.280	282	18.199	74	472
LA RIOJA	47.585	13.346	16.694	109	17.437		56
HUESCA	177.842	64.723	74.600	22.072	16.441	7	
TERUEL	24.252	19.444	1.672	129	3.007		
ZARAGOZA	181.294	126.278	14.896	11.141	28.979		232
ARAGON	383.388	210.444	91.168	33.343	48.426	7	232
BARCELONA	9.580	5.263	505	1.035	2.732	45	639
GIRONA	23.002	16.174	1.301	2.234	3.294		89
LLEIDA	138.560	79.102	16.860	7.062	35.535		34
TARRAGONA	69.858	24.879	1.966	472	42.542		61
CATALUÑA	241.000	125.417	20.632	10.803	84.104	45	822
BALEARES	17.408	1.710	4.688	1.506	9.504		104
AVILA	23.378	499	8.314	14.504	61		19
BURGOS	23.395	4.138	10.445	3.826	4.921	64	0
LEON	110.280	85.099	17.380	7.407	260	134	51
PALENCIA	65.983	39.127	16.442	10.413			5
SALAMANCA	36.183	638	19.409	16.114	22		6
SEGOVIA	11.631	147	8.198	2.351	920	14	
SORIA	5.553	2.177	3.109	265		1	
VALLADOLID	85.966	1.051	29.837	43.683	11.395		13
ZAMORA	50.519	18.259	14.734	14.303	3.223		10
CASTILLA Y LEON	412.887	151.136	127.868	112.868	20.802	214	104
MADRID	17.232	8.141	3.229	3.595	2.268		167
ALBACETE	169.150	4.580	57.334	58.341	48.895		24
CIUDAD REAL	175.875	1.265	21.443	9.555	143.206	407	11
CUENCA	47.102	810	10.396	9.150	26.611	135	
GUADALAJARA	8.738	5.163	1.339	2.188	48		
TOLEDO	85.671	9.420	14.009	9.852	52.389		12
CASTILLA LA MANCHA	486.536	21.239	104.521	89.086	271.148	542	47
ALICANTE	76.166	29.116	1.303		45.743	4	924
CASTELLON	47.798	10.777	188	8	36.825		45
VALENCIA	165.846	66.251	265	7	99.323		323
C. VALENCIANA	289.810	106.143	1.756	15	181.890	4	1.293
R.DE MURCIA	170.772	35.422	1.436	87	133.801	26	6.961
BADAJOS	166.342	64.456	10.782	7.596	83.509		147
CACERES	77.106	46.246	15.524	8.759	6.578		68
EXTREMADURA	243.448	110.702	26.305	16.354	90.086		214
ALMERIA	34.432	10.250	100		24.082		28.991
CADIZ	35.861	6.932	16.267	8.026	4.636		1.098
CORDOBA	98.641	8.163	13.200	2.314	74.963		96
GRANADA	115.855	39.238	2.096	402	74.112	7	5.159
HUELVA	36.952	421	297		36.223	11	7.117
JAEN	306.987	6.896	1.413		298.631	47	90
MALAGA	62.514	2.560	3.174	1.566	55.214		1.229
SEVILLA	268.898	100.173	26.011	4.353	138.360		143
ANDALUCIA	960.140	174.631	62.560	16.661	706.222	65	43.923
PALMAS (Las)	2.790	539	391	4	1.856		3.316
Sta.C.TENERIFE	14.749	2.620	3.472		8.656		3.681
CANARIAS	17.539	3.159	3.863	4	10.513		6.997
ESPAÑA	3.411.191	1.031.669	497.794	284.714	1.596.035	979	62.283

3.7.2 TIPOS DE INVERNADERO. Distribución de la superficie de invernadero por provincias (ha)

Provincias y CC.AA	Total invernaderos	Elementales	Normales	Tecnificados	Sin Información
CORUÑA (A)	203	117	69	17	
LUGO	11	9	2		
OURENSE	6	1	5		
PONTEVEDRA	223	39	148	36	
GALICIA	443	165	225	53	
P.DE ASTURIAS	173	2	136	34	
CANTABRIA	1		1		
ALAVA	2	2			
GUIPUZCOA	123		120	2	1
VIZCAYA	149	30	113	7	0
PAIS VASCO	274	31	233	8	1
NAVARRA	472	336	136		
LA RIOJA	56	56			
HUESCA					
TERUEL					
ZARAGOZA	232	164	58		10
ARAGON	232	164	58		10
BARCELONA	639	140	428	71	
GIRONA	89	53	11	16	8
LLEIDA	34	15	19		
TARRAGONA	61	61			
CATALUÑA	822	269	458	87	8
BALEARES	104	39	65		
AVILA	19	11	8		
BURGOS	0		0		
LEON	51	12	8	25	6
PALENCIA	5		5		
SALAMANCA	6		6		
SEGOVIA					
SORIA					
VALLADOLID	13	13			
ZAMORA	10	10			
CASTILLA Y LEON	104	45	27	25	6
MADRID	167	64	99	4	
ALBACETE	24		24		
CIUDAD REAL	11	11			
CUENCA					
GUADALAJARA					
TOLEDO	12	12			
CASTILLA LA MANCHA	47	22	24		
ALICANTE	924	239	626	59	
CASTELLON	45	13	32		
VALENCIA	323	258	57	8	
C. VALENCIANA	1.293	511	715	67	
R.DE MURCIA	6.961	4.097	2.661	190	13
BADAJOS	147	94	53		
CACERES	68	49	19		
EXTREMADURA	214	143	72		
ALMERIA	28.991	8.090	19.167	1.577	158
CADIZ	1.098	472	621	5	0
CORDOBA	96	47	50		
GRANADA	5.159	1.596	3.455	107	
HUELVA	7.117	5.778	1.322	18	
JAEN	90	25	65		
MALAGA	1.229	936	208	85	
SEVILLA	143	82	61		
ANDALUCIA	43.923	17.026	24.948	1.791	158
PALMAS (Las)	3.316	121	3.173	21	
Sta.C.TENERIFE	3.681	694	2.953	34	
CANARIAS	6.997	816	6.126	55	
ESPAÑA	62.283	23.787	35.983	2.316	197

3.8.- Superficie de cultivos leñosos según el estado de la producción.

Mediante un código complementario, añadido al del propio cultivo, se ha recogido también información en campo sobre el estado de producción de los cultivos leñosos. Se han previsto los tres códigos siguientes:

- 1 Nueva plantación del año.
- J Plantación joven que aún no produce.
- N Cultivo abandonado.
- Y Plantaciones no comerciales.
- La ausencia de código complementario significa cultivo en producción en plantación comercial.

El objetivo que pretende conseguir la utilización de estos códigos complementarios es doble: por una parte, conocer cuál es el estado de las plantaciones de leñosos en la fecha de realización de la encuesta y, por otra, analizar la evolución del cultivo mediante la comparación, entre dos años consecutivos, de las parcelas por él ocupadas. Es necesario señalar que, por el momento, en el cumplimiento de este último objetivo se plantean problemas, dada la dificultad inherente a la aplicación homogénea de los códigos anteriormente citados.

Se incluyen los resultados correspondientes a los cultivos de naranjo, mandarino, limonero, manzano, peral, albaricoquero, cerezo, melocotonero, ciruelo, higuera, almendro, avellano, viñedo y olivar.

3.8.1 SUPERFICIE DE CULTIVOS LEÑOSOS SEGÚN EL ESTADO DE LA PRODUCCIÓN. Distribución por Comunidades Autónomas (ha)

ESTADO DE PRODUCCIÓN	ESPAÑA	GALICIA	P.DE ASTURIAS	CANTABRIA	PAIS VASCO	NAVARRA	LA RIOJA	ARAGON	CATALUÑA
NARANJO									
Plantación de 1º año	2.180	4							
Plantación Joven	12.851	2							516
Plantación en Producción	135.727	2							1.062
Plantación Abandonada	8.073								91
Plantación no comercial	401	49							
Total NARANJO	159.231	57							1.669
MANDARINO									
Plantación de 1º año	1.112								43
Plantación Joven	7.126								1.119
Plantación en Producción	96.090								8.144
Plantación Abandonada	8.241								858
Plantación no comercial	25								11
Total MANDARINO	112.593								10.175
LIMONERO									
Plantación de 1º año	1.776	2							
Plantación Joven	1.300	2			12				
Plantación en Producción	31.699	2							5
Plantación Abandonada	3.287								20
Plantación no comercial	158	145							
Total LIMONERO	38.220	151			12				24
MANZANO									
Plantación de 1º año	720	50	3		5	5	12	81	382
Plantación Joven	2.208	112	163		129	11	255	1.384	1.384
Plantación en Producción	24.234	673	3.716	74	1.991	235	443	4.707	9.688
Plantación Abandonada	1.527	11	87		5	11	53	488	125
Plantación no comercial	5.052	3.819	61		744	5	91	18	45
Total MANZANO	33.740	4.664	4.030	74	2.874	256	610	5.549	11.623
PERAL									
Plantación de 1º año	600	2	0			9	56	177	212
Plantación Joven	1.772	9				32	135	476	731
Plantación en Producción	20.406	51	11		177	1.005	2.568	5.218	8.320
Plantación Abandonada	1.437					58	109	919	118
Plantación no comercial	521	392			50		8	22	5
Total PERAL	24.737	455	11		227	1.105	2.876	6.812	9.386
ALBARICOQUERO									
Plantación de 1º año	762							290	71
Plantación Joven	1.713							198	145
Plantación en Producción	16.611					35	6	1.799	496
Plantación Abandonada	612					10		70	44
Plantación no comercial	386								5
Total ALBARICOQUERO	20.083					45	6	2.357	762
CEREZO Y GUINDO									
Plantación de 1º año	607	50	0			5		383	115
Plantación Joven	1.475	135				5		598	316
Plantación en Producción	26.467	77	0		6	411	278	9.078	2.861
Plantación Abandonada	2.941						17	1.422	663
Plantación no comercial	1.953	587	14		4	6	9	85	
Total CEREZO Y GUINDO	33.442	848	15		11	427	304	11.567	3.954
MELOCOTONERO Y NECTARINAS									
Plantación de 1º año	5.556	11					3	1.647	1.737
Plantación Joven	12.525	5				39	27	1.754	3.158
Plantación en Producción	57.750	4	8		0	277	641	14.687	15.661
Plantación Abandonada	1.421					53	71	281	292
Plantación no comercial	665	580					4	30	42
Total MELOCOTONERO Y NECTARINAS	77.917	601	8		0	369	746	18.399	20.891
CIRUELO									
Plantación de 1º año	178	5						5	18
Plantación Joven	1.622	1					14	160	86
Plantación en Producción	12.919	1	1		1	150	173	1.614	561
Plantación Abandonada	1.114					5	35	259	49
Plantación no comercial	408	358					0	11	
Total CIRUELO	16.240	365	1		1	154	223	2.049	714
ALMENDRO									
Plantación de 1º año	7.092					128	207	1.347	170
Plantación Joven	25.286					94	1	2.720	957
Plantación en Producción	540.786				12	1.841	10.379	75.230	43.674
Plantación Abandonada	81.928				39	822	3.118	12.187	13.130
Plantación no comercial	23.457				154		1	76	294
Total ALMENDRO	678.549				205	2.885	13.706	91.560	58.225
NOGAL FRUTO									
Plantación de 1º año	515	23	0			28			13
Plantación Joven	1.228	99				5		24	220
Plantación en Producción	8.259	79	121	12	204	227	660	324	648
Plantación Abandonada	276				51	17		8	97
Plantación no comercial	613	486	7		34		1	16	
Total NOGAL FRUTO	10.890	687	128	12	487	277	661	372	978
AVELLANO									
Plantación de 1º año	143								143
Plantación Joven	635								635
Plantación en Producción	13.739				45		7	13	12.603
Plantación Abandonada	2.534				118				2.089
Plantación no comercial	412	14			54	5			189
Total AVELLANO	17.462	14			217	5	7	13	15.659
VINEDO									
Plantación de 1º año	20.511	135			26	100	1.279	1.333	1.499
Plantación Joven	31.783	548			1.167	79	693	833	2.811
Plantación en Producción	885.751	23.813	1	14	6.262	20.060	45.569	33.669	49.157
Plantación Abandonada	40.542	2.036	11		71	137	325	2.552	1.601
Plantación no comercial	6.418				5.953				47
Total VINEDO	985.005	26.532	12	14	13.479	20.376	47.866	38.386	55.115
OLIVAR									
Plantación de 1º año	14.667	3			5	67	63	276	491
Plantación Joven	125.436				28	662	229	2.479	4.600
Plantación en Producción	2.340.778				0	6.507	2.820	51.066	83.868
Plantación Abandonada	92.632					83	669	5.890	26.829
Plantación no comercial	7.064				285		2	62	201
Total OLIVAR	2.580.577	3			318	7.319	3.782	59.774	115.989

3.8.1 SUPERFICIE DE CULTIV 3.8.1 SUPERFICIE DE CULTIVOS LEÑOSOS SEGÚN EL ESTADO DE LA PRODUCCIÓN. Distribución por Comunidades Autónomas (ha) (Cont.)

ESTADO DE PRODUCCIÓN	BALEARES	CASTILLA-LEON	MADRID	CASTILLA LA MANCHA	C.VALEN-CIANA	R.DE MURCIA	EXTREMADU-RA	ANDALUCIA	CANARIAS
NARANJO									
Plantación de 1º año					1.526	196		447	8
Plantación Joven	9				4.567	1.602		6.146	10
Plantación en Producción	430				70.156	11.020	9	52.231	817
Plantación Abandonada	241				4.399	309		2.889	144
Plantación no comercial					11	30		257	54
Total NARANJO	680				80.658	13.156	9	61.970	1.032
MANDARINO									
Plantación de 1º año					651	35		383	
Plantación Joven					4.456	614		937	
Plantación en Producción	78				73.764	3.553		10.551	
Plantación Abandonada	45				7.228	34	14	63	
Plantación no comercial					14				
Total MANDARINO	123				86.112	4.235	14	11.934	
LIMONERO									
Plantación de 1º año					181	1.592			
Plantación Joven					413	803		71	
Plantación en Producción	420				8.006	18.894		4.307	66
Plantación Abandonada	22				1.033	1.846		367	
Plantación no comercial						1			13
Total LIMONERO	442				9.633	23.135		4.744	78
MANZANO									
Plantación de 1º año				122	61				
Plantación Joven	25	41	4	15	52			11	5
Plantación en Producción	4	1.363	4	133	806	4	0	294	100
Plantación Abandonada	4	656		22	55			1	9
Plantación no comercial		225		26				18	
Total MANZANO	33	2.285	8	318	974	4	0	325	114
PERAL									
Plantación de 1º año		113				11			19
Plantación Joven		36			41	99	207		5
Plantación en Producción	7	871	1	61	316	1.054	480	253	12
Plantación Abandonada	23	100		8	64		34		4
Plantación no comercial		16		22	6			1	
Total PERAL	31	1.136	1	90	427	1.165	721	254	40
ALBARICOQUERO									
Plantación de 1º año				8	37	295	60		
Plantación Joven	1			86	279	1.001		3	
Plantación en Producción	276	5		1.616	3.925	8.099	9	330	15
Plantación Abandonada	171			7	211	89			10
Plantación no comercial	22	4		8		348			
Total ALBARICOQUERO	469	8		1.725	4.451	9.832	68	334	24
CEREZO Y GUINDO									
Plantación de 1º año		48			6				
Plantación Joven		39		9	156	5	141	71	
Plantación en Producción	6	1.346	1	79	2.296	51	8.111	1.863	3
Plantación Abandonada		33		21	241		196	348	
Plantación no comercial		180		16	8		1.043		
Total CEREZO Y GUINDO	6	1.645	1	125	2.707	56	9.491	2.281	3
MELOCOTONERO Y NECTARINAS									
Plantación de 1º año					293	1.706	108	51	
Plantación Joven		8		1	782	4.488	1.228	1.035	
Plantación en Producción	1	21		442	4.287	11.305	4.692	5.662	62
Plantación Abandonada				7	245	18		461	
Plantación no comercial					2				
Total MELOCOTONERO Y NECTARINAS	1	29		450	5.607	17.519	6.028	7.208	62
CIRUELO									
Plantación de 1º año					104		40	5	
Plantación Joven				442	75	144	490	206	5
Plantación en Producción	49	115	81	1.336	1.560	1.768	3.139	2.222	150
Plantación Abandonada		5			389	33	8	330	
Plantación no comercial		6		1	12	2		17	
Total CIRUELO	49	127	81	1.779	2.140	1.946	3.677	2.780	155
ALMENDRO									
Plantación de 1º año		102		1.728	1.063	226	131	1.990	
Plantación Joven		59	21	8.868	2.676	6.188	449	2.435	
Plantación en Producción	25.229	2.464	516	51.709	90.711	96.287	1.376	141.025	332
Plantación Abandonada	5.160	532	234	4.783	16.181	6.754	512	18.342	134
Plantación no comercial	10.147	77	35	1.330	1.831	3.141	718	5.653	
Total ALMENDRO	41.352	3.234	807	68.418	112.461	112.697	3.186	169.446	466
NOGAL FRUTO									
Plantación de 1º año		189		27	28		29	177	
Plantación Joven		408		223	17		25	8	
Plantación en Producción	109	625	12	2.443	738	277	379	1.401	
Plantación Abandonada		10		2	38			53	
Plantación no comercial		24		38	6				
Total NOGAL FRUTO	109	1.256	12	2.733	828	277	433	1.640	
AVELLANO									
Plantación de 1º año									
Plantación Joven									
Plantación en Producción		21		3	1.047				
Plantación Abandonada					327				
Plantación no comercial					150				
Total AVELLANO		21		3	1.523				
VINEDO									
Plantación de 1º año	11	1.245		8.643	1.651	73	4.277	234	5
Plantación Joven	130	1.291	98	14.423	4.195	477	4.017	1.009	11
Plantación en Producción	2.717	59.678	9.247	437.074	62.465	28.082	74.216	26.185	7.543
Plantación Abandonada	49	3.601	2.697	12.909	6.900	2.684	1.417	3.106	448
Plantación no comercial		22			57		221	8	110
Total VINEDO	2.906	65.837	12.042	473.050	75.267	31.315	84.148	30.542	8.116
OLIVAR									
Plantación de 1º año	365	502	149	3.308	496	131	3.003	5.807	
Plantación Joven	842		60	25.100	5.342	1.697	16.378	68.015	5
Plantación en Producción	7.039	5.889	24.273	362.434	76.963	25.504	237.448	1.456.953	13
Plantación Abandonada	566	49	3.550	15.125	10.612	1.790	8.683	18.786	
Plantación no comercial	95		3	244	1.121	203	1.669	3.172	9
Total OLIVAR	8.907	6.440	28.034	406.211	94.535	29.324	267.182	1.552.733	27

3.9.- Matrices de cambio de cultivo entre los años 2009 y 2010 por Comunidad Autónoma.

Al permanecer la muestra de segmentos fija de unos años a otros es posible conocer la sustitución de unos cultivos por otros, en una determinada área geográfica, entre las fechas de realización de la Encuesta en dos años sucesivos. Esto se consigue mediante un tratamiento informático adecuado, consistente en superponer a cada segmento, perteneciente al área geográfica objeto de estudio, el parcelario correspondiente al año anterior, e identificar el cultivo o aprovechamiento del suelo correspondiente a cada uno de esos puntos en cada edición de la encuesta.

Cada recinto genera, de este modo, una determinada variación formada por dos cultivos o aprovechamientos del suelo, de los que el primero es el que ha sido identificado para el primer año y el segundo el que corresponde al segundo año. P.e.: barbecho-trigo, trigo-girasol, cebada-cebada, pastizal-barbecho, matorral-matorral, o cualquier otra pareja de cultivos o aprovechamientos del suelo cuya sucesión en el tiempo, sobre un mismo punto, sea posible. El proceso de cálculo consiste en estimar la superficie de cada una de las variaciones que han aparecido, y calcular las correspondientes frecuencias, considerando los factores de extrapolación.

Se incluyen los dos tipos de matrices siguientes:

- La primera de ellas, "*Origen de las Superficies de Cultivo en 2011*", indica, para la superficie de cada uno de los cultivos o aprovechamientos del suelo de 2010, la distribución porcentual según su origen en 2011.
- La segunda, "*Destino de las Superficies de 2010*", nos indica, para la superficie de cada uno de los cultivos y aprovechamientos del suelo de 2010, cual ha sido su distribución porcentual por destino en 2011.

La selección de cultivos o aprovechamientos del suelo, que se ha efectuado para la formación de estas matrices, contempla fundamentalmente los principales cultivos herbáceos, que son los que presentan mayores variaciones interanuales, ya que los pequeños cambios que experimentan las demás ocupaciones del terreno (cultivos leñosos y no cultivo).

Se presentan las matrices correspondientes a todas las Comunidades Autónomas.

3.9.1 Galicia. Matrices de Cambio de Cultivos.

Origen de las Superficies de Cultivos de 2011
CULTIVO 2010 (%)

Cultivo 2011	Cereales invierno				Total	Maíz	Otros Cereales Grano	Leguminos as Grano	Tubérculos Azucarera	Remolacha Azucarera	Girasol	Algodono nero	Otros C. Industriales	Cultivos Forrjeros	Hortalizas y Flores	Total Cultivos Herbáceos	Barbecho	Cultivos Leñosos	Otras Aso- ciaciones	Otras Su- perficies	TOTAL
	Trigo	Cebada	Avena	Centeno																	
Trigo	90,3	0,0	0,5	0,0	90,8	0,7	0,0	0,0	2,2	1,2	0,0	0,0	0,0	0,0	0,0	94,9	3,7	0,0	0,1	1,3	100,0
Cebada	5,2	85,5	0,0	0,0	90,6	1,9	0,0	0,0	0,0	0,0	0,0	0,0	0,0	0,0	0,0	92,5	2,1	0,0	0,0	5,4	100,0
Avena	3,3	0,0	72,4	0,0	75,7	4,2	0,0	0,0	0,0	0,0	0,0	0,0	0,0	0,0	0,0	79,9	9,5	0,0	0,0	10,6	100,0
Centeno	0,0	0,0	0,0	78,4	78,4	0,1	0,0	0,0	0,7	0,3	0,0	0,0	0,0	0,0	0,0	79,7	19,4	0,0	0,1	0,0	100,0
Total Cereales Invierno	67,6	1,0	0,2	19,0	87,8	0,6	0,0	0,0	1,8	1,0	0,0	0,0	0,0	0,0	0,0	91,2	7,4	0,0	0,1	1,3	100,0
Maíz	0,8	0,1	0,0	0,0	0,8	94,2	0,0	0,0	0,2	1,7	0,0	0,0	0,0	0,0	0,0	96,9	0,8	0,0	0,2	2,1	100,0
Otros Cereales Grano	0,0	0,0	0,0	53,7	53,7	0,0	46,3	0,0	0,0	0,0	0,0	0,0	0,0	0,0	0,0	100,0	0,0	0,0	0,0	0,0	100,0
Leguminosas Grano	0,0	0,0	0,0	0,2	0,2	1,8	0,0	0,0	0,4	3,0	0,1	0,0	0,0	0,0	0,0	96,6	0,1	0,0	1,7	1,5	100,0
Tubérculos	3,5	0,0	0,0	0,2	3,7	0,4	0,0	0,0	93,9	0,4	0,0	0,0	0,0	0,0	0,0	98,3	1,0	0,0	0,0	0,6	100,0
Remolacha Azucarera	4,4	0,0	0,0	2,2	6,5	0,0	0,0	0,0	0,0	93,3	0,0	0,0	0,0	0,0	0,0	99,9	0,0	0,0	0,0	0,1	100,0
Algodonero	0,0	0,0	0,0	0,0	0,0	0,0	0,0	0,0	0,0	0,0	0,0	0,0	0,0	0,0	0,0	0,0	0,0	0,0	0,0	0,0	100,0
Otros C. Industriales	0,0	0,0	0,0	0,0	0,0	0,0	0,0	0,0	0,0	0,0	0,0	0,0	0,0	0,0	0,0	0,0	0,0	0,0	0,0	0,0	100,0
Cultivos Forrajeros	0,0	0,0	0,0	0,0	0,0	0,0	0,0	0,0	0,0	0,0	0,0	0,0	0,0	0,0	0,0	0,0	0,0	0,0	0,0	0,0	100,0
Hortalizas y Flores	5,3	0,1	0,0	1,4	6,8	5,5	0,0	0,0	4,6	79,8	1,4	0,0	0,0	0,0	0,0	98,9	0,5	0,0	0,0	0,7	100,0
Barbecho	0,6	0,0	0,0	1,3	1,9	0,4	0,0	0,0	0,3	1,5	0,0	0,0	0,0	0,0	0,0	4,1	93,4	0,0	0,1	2,4	100,0
Cultivos Leñosos	0,0	0,0	0,0	0,0	0,0	0,0	0,0	0,0	0,0	0,0	0,0	0,0	0,0	0,0	0,0	0,0	0,0	0,0	0,0	0,0	100,0
Otras Asociaciones	7,8	0,0	0,0	0,5	8,3	5,6	0,0	0,0	3,5	7,5	0,2	0,0	0,0	0,0	0,0	25,4	2,5	0,4	65,9	5,9	100,0
Otras Superficies	0,0	0,0	0,0	0,0	0,0	0,0	0,0	0,0	0,0	0,2	0,0	0,0	0,0	0,0	0,0	0,2	0,0	0,0	0,0	99,7	100,0
TOTAL	0,5	0,0	0,0	0,1	0,7	0,5	0,0	0,0	0,5	7,9	0,1	0,0	0,0	0,0	0,1	9,7	1,0	1,5	0,0	87,7	100,0

Destino de las Superficies de Cultivos de 2010
CULTIVO 2011 (%)

Cultivo 2010	Cereales invierno				Total	Maíz	Otros Cereales Grano	Leguminos as Grano	Tubérculos Azucarera	Remolacha Azucarera	Girasol	Algodono nero	Otros C. Industriales	Cultivos Forrjeros	Hortalizas y Flores	Total Cultivos Herbáceos	Barbecho	Cultivos Leñosos	Otras Aso- ciaciones	Otras Su- perficies	TOTAL
	Trigo	Cebada	Avena	Centeno																	
Trigo	90,5	0,1	0,0	0,1	90,7	0,8	0,0	0,0	3,1	3,1	0,0	0,0	0,0	0,0	0,0	97,7	1,0	0,0	0,6	0,7	100,0
Cebada	3,1	85,0	0,0	0,0	88,1	5,0	0,0	0,0	4,6	4,6	0,0	0,0	0,0	0,0	0,0	95,8	2,2	0,0	0,0	0,1	100,0
Avena	0,0	0,0	94,2	0,0	94,2	1,6	0,0	0,0	0,0	0,9	0,0	0,0	0,0	0,0	0,0	90,6	8,3	0,0	0,1	1,0	100,0
Centeno	1,6	0,0	0,0	87,1	88,7	0,0	0,4	0,0	0,5	2,7	0,0	0,0	0,0	0,0	0,0	96,1	2,6	0,0	0,5	0,7	100,0
Total Cereales Invierno	69,7	1,1	0,3	19,2	90,2	0,7	0,1	0,0	2,5	2,7	0,0	0,0	0,0	0,0	0,0	97,9	0,8	0,1	0,4	0,8	100,0
Maíz	0,7	0,0	0,0	0,0	0,7	95,3	0,0	0,0	0,3	1,3	0,0	0,0	0,0	0,0	0,0	97,6	13,7	0,0	0,0	0,6	100,0
Otros Cereales Grano	1,1	0,0	0,0	0,0	1,1	0,0	95,0	0,0	0,0	1,3	0,3	0,0	0,0	0,0	0,0	98,7	0,6	0,0	0,6	1,2	100,0
Leguminosas Grano	2,5	0,0	0,0	0,3	2,8	0,2	0,0	0,0	95,0	0,7	0,0	0,0	0,0	0,0	0,0	100,0	0,0	0,0	0,3	0,3	100,0
Tubérculos	0,0	0,0	0,0	0,0	0,0	0,0	0,0	0,0	0,0	100,0	0,0	0,0	0,0	0,0	0,0	0,0	0,0	0,0	0,0	0,0	100,0
Remolacha Azucarera	0,0	0,0	0,0	0,0	0,0	0,0	0,0	0,0	0,0	0,0	0,0	0,0	0,0	0,0	0,0	0,0	0,0	0,0	0,0	0,0	100,0
Algodonero	0,0	0,0	0,0	0,0	0,0	0,0	0,0	0,0	0,0	0,0	0,0	0,0	0,0	0,0	0,0	0,0	0,0	0,0	0,0	0,0	100,0
Otros C. Industriales	0,0	0,0	0,0	0,0	0,0	0,0	0,0	0,0	0,0	0,0	0,0	0,0	0,0	0,0	0,0	0,0	0,0	0,0	0,0	0,0	100,0
Cultivos Forrajeros	0,0	0,0	0,0	0,0	0,0	0,0	0,0	0,0	0,0	0,0	0,0	0,0	0,0	0,0	0,0	0,0	0,0	0,0	0,0	0,0	100,0
Hortalizas y Flores	5,1	0,1	0,0	1,4	6,6	5,5	0,0	0,0	4,6	78,9	1,4	0,0	0,0	0,0	0,0	97,2	0,4	0,0	0,1	2,2	100,0
Total Cultivos Herbáceos	2,0	0,0	0,0	3,3	5,3	0,4	0,0	0,0	0,5	1,6	0,1	0,0	0,0	0,0	0,0	7,9	89,8	0,1	0,1	2,2	100,0
Barbecho	0,0	0,0	0,0	0,0	0,0	0,0	0,0	0,0	0,0	0,0	0,0	0,0	0,0	0,0	0,0	0,0	0,0	0,0	0,0	0,0	100,0
Cultivos Leñosos	0,9	0,0	0,0	0,3	1,2	2,4	0,0	0,0	0,2	4,3	0,1	0,0	0,0	0,0	0,0	9,2	2,3	17,6	61,6	9,4	100,0
Otras Asociaciones	0,0	0,0	0,0	0,0	0,0	0,0	0,0	0,0	0,0	0,0	0,0	0,0	0,0	0,0	0,0	0,1	0,0	0,0	0,0	99,9	100,0
Otras Superficies	0,5	0,0	0,0	0,2	0,7	0,5	0,0	0,0	0,5	7,7	0,1	0,0	0,0	0,0	0,0	9,6	0,9	1,6	0,0	87,9	100,0

3.9.2 P. de Asturias. Matrices de Cambio de Cultivos.

Origen de las Superficies de Cultivos de 2011
CULTIVO 2010 (%)

Cultivo 2011	Cereales invierno		Total	Maíz	Otros Cereales Grano	Leguminosas Grano	Tubérculos Azucarera	Remolacha Azucarera	Girasol	Algodono nero	Otros C. Industriales	Cultivos Forrajeros	Hortalizas y Flores	Total Cultivos Herbáceos	Barbecho	Cultivos Leñosos	Otras Aso- ciaciones	Otras Su- perficie	TOTAL
	Trigo	Cebada Avena Centeno																	
Trigo	100,0		100,0											100,0					100,0
Cebada																			
Avena																			
Centeno																			
Total Cereales Invierno	40,1		40,1				36,9							36,9	0,3				62,8
Maíz				20,7									32,8			7,6			38,9
Otros Cereales Grano					46,9								12,9						26,2
Leguminosas Grano					4,8								22,7		3,0				31,7
Tubérculos																			
Remolacha Azucarera																			
Girasol																			
Algodonero																			
Otros C. Industriales					0,2		0,7						86,7		0,3			0,4	11,7
Cultivos Forrajeros					11,5		4,0						6,3					1,9	8,3
Hortalizas y Flores					1,8		1,4						81,5		0,4			0,6	12,6
Total Cultivos Herbáceos	0,1		0,1	0,1			11,0						12,9		19,1			57,0	
Barbecho													0,1					3,6	
Cultivos Leñosos					0,3		0,3						0,3		0,1			95,8	
Otras Asociaciones					0,0		0,0						0,1		0,0			97,2	
Otras Superficies					0,0		0,0						0,1		0,0			0,0	
TOTAL	0,0		0,0	0,0	0,0		0,0					1,1	0,0	1,2	0,0	0,3		0,7	97,8

Destino de las Superficies de Cultivos de 2010
CULTIVO 2011 (%)

Cultivo 2010	Cereales invierno		Total	Maíz	Otros Cereales Grano	Leguminos Grano	Tubérculos Azucarera	Remolacha Azucarera	Girasol	Algodono nero	Otros C. Industriales	Cultivos Forrajeros	Hortalizas y Flores	Total Cultivos Herbáceos	Barbecho	Cultivos Leñosos	Otras Aso- ciaciones	Otras Su- perficie	TOTAL
	Trigo	Cebada Avena Centeno																	
Trigo	100,0		100,0											100,0					100,0
Cebada																			
Avena																			
Centeno																			
Total Cereales Invierno	100,0		100,0											100,0					100,0
Maíz				65,9															65,9
Otros Cereales Grano					59,9								10,0						70,9
Leguminosas Grano					1,5								22,9		7,8				30,2
Tubérculos																			
Remolacha Azucarera																			
Girasol																			
Algodonero																			
Otros C. Industriales					0,4		0,6						88,7		0,3			0,2	9,6
Cultivos Forrajeros					10,6		4,1						52,5		2,3			1,4	28,1
Hortalizas y Flores					2,0		1,4						83,0		0,5			0,5	10,7
Total Cultivos Herbáceos	0,1		0,1	0,2			3,4						15,5		17,8			60,2	
Barbecho													0,1					0,1	
Cultivos Leñosos					0,2		0,3						0,6		0,2			92,2	
Otras Asociaciones					0,0		0,0						0,1		0,0			0,0	
Otras Superficies					0,0		0,0						0,0		0,0			0,0	
TOTAL	0,0		0,0	0,0	0,0		0,0					1,2	0,0	1,2	0,0	0,3		0,6	97,8

3.9.3 Cantabria. Matrices de Cambio de Cultivos.

Origen de las Superficies de Cultivos de 2011
CULTIVO 2010 (%)

Cultivo 2011	Cereales invierno			Total	Maíz Otros Cereales Grano	Leguminosas Grano	Tubérculos Azucarera	Remolacha Girasol	Algodonero	Otros C. Industriales	Cultivos Forrajeros y Flores	Hortalizas	Total Cultivos Herbáceos	Cultivos Herbáceos	Barbecho	Cultivos Leñosos	Otras Asociaciones	Otras Superficies	TOTAL
	Trigo	Cebada	Avena Centeno																
Trigo	48,6			48,6			6,5				32,3		87,4	10,8				1,8	100,0
Cebada	23,8			23,8									23,8	75,0				1,2	100,0
Avena Centeno														95,2				4,8	100,0
Total Cereales Invierno	40,3			40,3	43,0		4,4				21,9		66,6	31,7				1,6	100,0
Otros Cereales Grano											49,1		92,2					7,8	100,0
Leguminosas Grano											49,9		71,1				28,5	0,4	100,0
Tubérculos	35,3			35,3	71,1	8,0							93,2	1,5				5,2	100,0
Remolacha Azucarera																			
Girasol																			
Algodonero																			
Otros C. Industriales																			
Cultivos Forrajeros																			
Hortalizas y Flores																			
Total Cultivos Herbáceos	7,4			7,4	0,1			2,9			75,2		85,7	5,4	0,0			8,9	100,0
Barbecho											1,6		2,7	96,9				0,3	100,0
Cultivos Leñosos											5,1		20,6				33,4	3,1	100,0
Otras Asociaciones	0,0			0,0				0,0			0,2		0,2	0,0			0,0	46,1	100,0
Otras Superficies	0,1			0,1	0,0			0,0			1,1		1,2	0,1	0,0		0,0	99,8	100,0
TOTAL	0,1			0,1	0,0			0,0			1,1		1,2	0,1	0,0		0,0	98,7	100,0

Destino de las Superficies de Cultivos de 2010
CULTIVO 2011 (%)

Cultivo 2010	Cereales invierno			Total	Maíz Otros Cereales Grano	Leguminosas Grano	Tubérculos Azucarera	Remolacha Girasol	Algodonero	Otros C. Industriales	Cultivos Forrajeros y Flores	Hortalizas	Total Cultivos Herbáceos	Cultivos Herbáceos	Barbecho	Cultivos Leñosos	Otras Asociaciones	Otras Superficies	TOTAL	
	Trigo	Cebada	Avena Centeno																	
Trigo	74,3			74,3			7,3						98,2	98,2					1,8	100,0
Cebada																				
Avena Centeno	16,6			16,6																
Total Cereales Invierno	74,3			74,3	100,0		7,3						98,2	98,2					1,8	100,0
Maíz																				
Otros Cereales Grano																				
Leguminosas Grano																				
Tubérculos	22,9			22,9			3,8				61,3		88,3	88,3	0,8			3,3	7,6	100,0
Remolacha Azucarera																				
Girasol																				
Algodonero																				
Otros C. Industriales																				
Cultivos Forrajeros																				
Hortalizas y Flores																				
Total Cultivos Herbáceos	9,7	1,2		10,9	0,3		1,4				69,7		82,3	82,3	0,1			0,1	17,5	100,0
Barbecho	15,7	50,0	2,4	68,2									68,2	68,2	28,9			89,7	2,9	100,0
Cultivos Leñosos																			8,9	100,0
Otras Asociaciones	0,0	0,0	0,0	0,0							4,1		5,1	5,1	0,0			46,3	48,6	100,0
Otras Superficies	0,1	0,1	0,0	0,2	0,0		0,0				0,9		1,2	1,2	0,0			0,0	99,9	100,0
TOTAL	0,1	0,1	0,0	0,2	0,0		0,0				0,9		1,2	1,2	0,0		0,0	0,0	98,8	100,0

3.9.4 P. Vasco. Matrices de Cambio de Cultivos.

Origen de las Superficies de Cultivos de 2011
CULTIVO 2010 (%)

Cultivo 2011	Cereales invierno				Total	Maíz	Otros Cereales Grano	Leguminosos Grano	Tubérculos Azucarera	Remolacha Azucarera	Girasol	Algodono nero	Otros C. Industriales	Cultivos Forrajeros	Hortalizas y Flores	Total Cultivos Herbáceos	Barbecho	Cultivos Leñosos	Otras Aso- ciaciones	Otras Su- perficies	TOTAL
	Trigo	Cebada	Avena	Centeno																	
Trigo	42,5	10,3	24,8		77,6			2,2	6,4	6,7	3,0	0,4	0,9	0,1	0,5	97,8	1,7	0,0	0,0	0,0	100,0
Cebada	63,0	27,8	1,7		92,4			0,0	1,8	4,1	0,1					98,5	1,0	0,0	0,0	0,0	100,0
Avena	26,0	63,8	9,8		99,7			0,0			0,0					99,7	0,0	0,0	0,0	0,0	100,0
Centeno																					
Total Cereales Invierno	48,3	23,3	14,3		85,9			1,1	3,9	4,9	1,5	0,2	0,5	0,3	0,3	98,3	1,2	0,0	0,0	0,0	100,0
Maíz						52,2										52,2	0,2		0,6		47,0
Otros Cereales Grano																	99,4	3,3	0,0	0,0	100,0
Leguminosos Grano	27,2	66,0	0,0		93,2		0,0				3,4				0,5	93,7	0,0	0,0	0,0	0,0	100,0
Tubérculos	44,1	50,8	1,1		95,9				0,4	0,0	0,0					99,7	0,0	0,0	0,0	0,0	100,0
Remolacha Azucarera	60,0	27,9	0,1		88,0				1,4	4,5	0,0					94,0	1,4	0,0	0,0	0,0	100,0
Girasol	14,7	45,4			60,1											60,1	39,8	0,1			100,0
Algodonero																					
Otros C. Industriales	11,7	0,0			11,7							87,5				99,2	0,6				100,0
Cultivos Forrajeros	26,7	20,4	0,0		47,1				0,2	0,0		0,0	44,7	0,7		92,9	0,1	2,3	0,3		100,0
Hortalizas y Flores	1,1				1,1				0,5			0,7	0,3	38,6		40,6	47,0	0,0	0,1		12,4
Total Cultivos Herbáceos	47,5	25,1	12,2		84,8			0,9	3,4	4,5	1,5	0,7	0,8	0,5	0,5	97,2	1,7	0,0	0,0	0,0	100,0
Barbecho	65,0	6,1	4,9		76,0				0,1	0,0						77,0	22,3	0,0	0,0	0,0	0,7
Cultivos Leñosos	0,0	0,0	0,0		0,0											0,0	0,1	88,6	0,1		1,3
Otras Asociaciones	0,0	0,0	0,0		0,0											0,0	0,0	0,0	99,9	0,0	100,0
Otras Superficies	0,0	0,0	0,0		0,1				0,0	0,0	0,0	0,0	0,1	0,0	0,0	0,2	0,0	0,1	0,0	0,0	99,7
TOTAL	6,2	2,6	1,3		10,0			0,1	0,3	0,4	0,1	0,1	0,2	0,1	0,1	11,3	0,7	3,4	8,2		76,4

Destino de las Superficies de Cultivos de 2010
CULTIVO 2011 (%)

Cultivo 2010	Cereales invierno				Total	Maíz	Otros Cereales Grano	Leguminosos Grano	Tubérculos Azucarera	Remolacha Azucarera	Girasol	Algodono nero	Otros C. Industriales	Cultivos Forrajeros	Hortalizas y Flores	Total Cultivos Herbáceos	Barbecho	Cultivos Leñosos	Otras Aso- ciaciones	Otras Su- perficies	TOTAL
	Trigo	Cebada	Avena	Centeno																	
Trigo	28,1	31,2	4,1		63,5			0,6	2,9	5,9	0,1	0,1	0,3	0,3	0,6	73,5	25,9	0,0	0,0	0,0	0,6
Cebada	16,4	33,2	24,3		74,0			3,6	8,1	6,6	1,0	0,0	0,6	0,6	0,6	93,9	5,8	0,0	0,0	0,0	0,2
Avena	77,2	4,0	7,3		88,6			0,0	0,3	0,0	0,0					88,9	9,2	0,0	0,0	0,0	1,9
Centeno																					
Total Cereales Invierno	31,6	28,2	9,7		69,4			1,3	3,9	5,3	0,3	0,1	0,4	0,4	0,4	80,7	18,6	0,0	0,0	0,0	0,7
Maíz						94,5								0,9	3,5	98,9					1,1
Otros Cereales Grano																					
Leguminosos Grano	99,5	0,0	0,0		99,6													0,0			0,0
Tubérculos	79,2	16,7			95,9				0,5	2,6				0,0	0,4	99,0	0,9				0,1
Remolacha Azucarera	64,2	29,2			93,4				0,0	6,5	0,0			0,0		99,9	0,0				0,1
Girasol	87,9	1,4	0,0		89,2				9,9		0,0					99,1					0,9
Algodonero																					
Otros C. Industriales	26,7				26,7							73,3				100,0					0,0
Cultivos Forrajeros	21,1	1,4			22,5				0,0			19,5	0,1			42,2	12,3	0,0			45,6
Hortalizas y Flores	37,8				37,8							1,0	40,1			80,2	1,9	0,0	0,3		17,6
Total Cultivos Herbáceos	35,2	26,6	8,6		70,3			1,2	3,6	5,0	0,3	0,5	0,6	0,2	0,2	81,9	16,7	0,0	0,0	0,0	1,4
Barbecho	9,2	4,1	0,0		13,3			0,6	0,0	1,2	3,1			0,0	3,6	21,9	73,3	0,3	0,0	0,0	4,5
Cultivos Leñosos	0,0	0,0	0,0		0,0											0,1	0,0	98,6	0,0	0,0	1,3
Otras Asociaciones	0,0	0,0	0,0		0,0											0,0	0,0	0,0	99,8	0,0	1,0
Otras Superficies	0,0	0,0	0,0		0,1				0,0	0,0	0,0	0,0	0,0	0,0	0,0	0,1	0,0	0,1	0,0	0,0	99,8
TOTAL	4,1	3,1	1,0		8,1			0,1	0,4	0,6	0,1	0,1	0,1	0,1	0,1	9,6	2,5	3,4	8,1		76,4

3.9.5 Navarra. Matrices de Cambio de Cultivos.

Origen de las Superficies de Cultivos de 2011
CULTIVO 2010 (%)

Cultivo 2011	Cereales invierno				Total	Total Cultivos										TOTAL			
	Trigo	Cebada	Avena	Centeno		Maíz	Otros Cereales	Leguminosas	Tubérculos	Remolacha Azucarera	Girasol	Algodonero	Otros C. Industriales	Cultivos Forrajeros	Hortalizas y Flores		Cultivos Herbáceos	Barbecho	Cultivos Leñosos
Trigo	41,6	24,9	6,5		72,9	2,8	1,7			3,3		1,9	1,6	1,0	85,1	13,6	0,2	0,0	1,2
Cebada	28,6	49,9	1,2		79,7	0,3	1,5	0,0		0,2			0,6	0,1	82,5	16,6	0,1	0,0	0,8
Avena	34,2	17,2	43,2		94,7	0,2				1,6			0,4		96,8	0,3			2,9
Centeno																			
Total Cereales Invierno	34,7	36,8	6,0		77,5	1,4	1,5	0,0		1,6		0,8	1,1	0,5	84,5	14,3	0,2	0,0	1,1
Maíz	8,7	13,4			22,1	52,3	0,0	0,1		0,2		0,6	8,8	6,4	90,5	7,4	1,3		0,9
Otros Cereales Grano		0,3			0,3		90,2						0,5		91,0	2,1			6,9
Leguminosas Grano	36,6	18,1	13,8		68,6								5,2	2,3	88,8	10,6	0,0		0,5
Tubérculos		3,1			3,1		12,7	88,7							91,8	5,1	3,1		100,0
Remolacha Azucarera	100,0				100,0										100,0				100,0
Girasol	31,7	51,4	0,6		83,7	6,9			9,4										100,0
Algodonero																			100,0
Otros C. Industriales	19,0	53,3			72,3	1,0				0,5	24,1			1,8	99,3	0,7			100,0
Cultivos Forrajeros	6,2	5,6	0,5		12,3	1,0	0,3						79,4	2,3	95,7	3,0			1,3
Hortalizas y Flores	5,3	0,6			5,8	16,8		0,1			1,1		1,2	49,7	74,9	22,9	0,0	0,6	1,6
Total Cultivos Herbáceos	29,3	31,9	4,8		66,1	5,2	1,5	0,1	1,5		1,2		6,7	2,5	86,1	12,5	0,2	0,0	1,1
Barbecho	20,0	26,5	1,1		47,6	3,6	0,0	0,3			0,9		0,2	1,6	54,2	41,3	3,3		1,2
Cultivos Leñosos	0,5	0,5			1,0	0,0					0,0				1,0	0,3	88,4		0,3
Otras Asociaciones	20,1				20,1						0,0			0,9	21,0	0,5		78,5	100,0
Otras Superficies	0,1	0,1	0,0		0,2	0,0	0,0	0,0	0,0	0,0	0,0	0,0	0,0	0,0	0,3	0,1	0,0		99,6
TOTAL	7,8	8,7	1,2		17,6	1,4	0,3	0,0	0,0	0,3	0,3	0,3	1,6	0,6	22,6	5,0	3,4	0,0	69,1

Destino de las Superficies de Cultivos de 2010
CULTIVO 2011 (%)

Cultivo 2010	Cereales invierno				Total	Total Cultivos										TOTAL			
	Trigo	Cebada	Avena	Centeno		Maíz	Otros Cereales	Leguminosas	Tubérculos	Remolacha Azucarera	Girasol	Algodonero	Otros C. Industriales	Cultivos Forrajeros	Hortalizas y Flores		Cultivos Herbáceos	Barbecho	Cultivos Leñosos
Trigo	42,3	32,3	4,6		79,2	1,7	1,2			0,1		1,2	1,2	0,4	86,6	12,5	0,2	0,0	0,7
Cebada	22,5	50,2	2,1		74,8	2,3	0,0	0,5		0,0		2,9	1,0	0,0	83,9	14,7	0,2	0,0	1,1
Avena	43,7	8,8	38,5		90,9		3,0			0,2			0,6		94,7	4,7			0,6
Centeno																			
Total Cereales Invierno	32,6	39,6	5,6		77,8	1,9	0,0	1,0	0,0	0,0	1,9	2,0	1,0	0,2	85,8	13,1	0,2	0,0	0,9
Maíz	15,8	2,0	0,1		18,0	57,3				2,0		0,4	1,1	8,1	86,8	12,6	0,0		0,6
Otros Cereales Grano							99,6								99,6	0,4			100,0
Leguminosas Grano	40,7	40,7			81,4	0,1		9,7					1,2		92,4	5,0			2,6
Tubérculos		5,0			5,0	6,9		81,9						4,8	98,6	1,4			100,0
Remolacha Azucarera	76,0	4,8	4,8		85,6	1,0					11,1				99,8				100,0
Algodonero																			100,0
Otros C. Industriales	45,6				45,6	2,8						36,1		2,4	86,9	13,1	0,0		0,1
Cultivos Forrajeros	8,2	3,5	0,2		12,0	8,4	0,1	0,8					75,7	0,5	97,6	0,6			1,8
Hortalizas y Flores	12,1	1,3			13,5	15,2		0,9			1,4		5,4	51,5	87,8	11,8	0,0	0,0	0,3
Total Cultivos Herbáceos	29,7	32,0	4,5		66,2	6,1	1,5	1,0	0,1	0,0	1,8	2,1	6,4	2,2	87,3	11,6	0,1	0,0	0,9
Barbecho	21,6	29,3	0,1		50,9	2,3	0,2	0,5	0,0			0,1	0,9	3,1	57,9	40,3	0,2		1,6
Cultivos Leñosos	0,5	0,4			0,8	0,6		0,0	0,0						1,4	4,7	93,5	0,0	0,4
Otras Asociaciones	5,3	0,2			5,5									26,3	31,8	0,1	0,0	68,2	100,0
Otras Superficies	0,1	0,1	0,0		0,3	0,0	0,0	0,0	0,0	0,0	0,0	0,0	0,0	0,0	0,4	0,1	0,0		99,5
TOTAL	7,9	8,8	1,0		17,7	1,5	0,4	0,3	0,0	0,0	0,4	0,5	1,5	0,7	22,9	4,8	3,2	0,0	69,0

3.9.6 La Rioja. Matrices de Cambio de Cultivos.

Origen de las Superficies de Cultivos de 2011
CULTIVO 2010 (%)

Cultivo 2011	Cereales invierno				Total	Maíz	Otros Cereales Grano	Leguminosos Grano	Tubérculos Azucarera	Remolacha Azucarera	Girasol	Algodono nero	Otros C. Industriales	Fornajeros y Flores	Cultivos Hortalizas	Total Cultivos Herbáceos	Barbecho	Cultivos Leñosos	Otras Aso- ciaciones	Otras Su- perficies	TOTAL	
	Trigo	Cebada	Avena	Centeno																		
Trigo	56,1	11,5	0,2	0,3	68,1	0,0	0,3	0,0	3,6	3,0	0,5	5,5	0,3	0,3	0,3	81,5	17,3	0,3	0,0	0,0	0,9	100,0
Cebada	37,9	39,0	0,6	0,6	77,6	0,0	0,1	0,1	0,1	1,2	0,4	0,6	0,3	0,3	0,6	80,3	16,4	1,5	0,0	0,0	1,7	100,0
Avena	22,9	50,7	26,1	99,7	91,4	0,0	0,0	0,0	0,0	0,0	0,0	0,0	0,0	0,0	0,0	99,7	0,0	0,0	0,0	0,0	0,3	100,0
Centeno	73,7	5,8	11,9	91,4	91,4	0,0	0,3	0,0	2,6	2,5	0,5	4,1	0,3	0,3	4,1	91,4	8,5	0,7	0,0	0,0	1,1	100,0
Total Cereales Invierno	51,0	19,3	0,2	0,5	71,0	0,0	0,3	0,0	2,6	2,5	0,5	4,1	0,3	0,3	4,1	81,3	17,0	0,7	0,0	0,0	1,1	100,0
Maíz	0,7	10,3	2,3	62,9	11,1	4,9	28,4	37,3	0,0	0,0	0,0	0,0	0,0	3,3	0,0	19,3	3,5	0,0	0,0	0,0	77,2	100,0
Otros Cereales Grano	11,8	48,7	2,3	62,9	62,9	0,0	0,0	0,0	0,0	0,0	0,0	0,0	0,0	0,0	0,0	91,3	1,1	0,0	0,0	0,0	7,7	100,0
Leguminosas Grano	9,9	44,4	54,3	54,3	54,3	0,0	0,0	0,0	0,0	0,0	0,0	0,0	0,0	0,0	0,0	91,6	8,4	0,0	0,0	0,0	10,0	100,0
Tubérculos	73,5	14,6	88,1	88,1	88,1	0,3	0,0	0,0	1,3	1,9	0,0	5,6	0,0	0,0	5,6	97,2	1,7	0,1	0,0	0,0	1,1	100,0
Remolacha Azucarera	72,9	10,1	83,0	83,0	83,0	0,0	0,0	0,0	0,0	0,0	22,7	16,8	0,0	0,0	16,8	99,8	0,3	0,0	0,0	0,0	0,5	100,0
Girasol	69,1	7,5	76,6	76,6	76,6	0,0	0,0	0,0	0,0	0,0	0,0	0,0	0,0	0,0	0,0	99,2	0,3	0,0	0,0	0,0	0,5	100,0
Algodonero	50,7	42,5	93,2	93,2	93,2	0,0	0,0	0,0	0,0	0,0	0,0	0,4	0,0	0,0	0,4	93,6	2,4	0,0	0,0	0,0	4,0	100,0
Otros C. Industriales	10,6	1,7	13,9	13,9	13,9	0,0	0,0	0,0	0,0	0,0	0,0	74,0	0,0	0,0	74,0	88,0	3,4	0,1	0,0	0,0	8,5	100,0
Cultivos Fornajeros	53,6	16,4	70,0	70,0	70,0	0,2	0,2	0,0	0,0	0,0	0,0	0,0	0,0	21,2	21,2	91,5	6,6	0,1	0,0	0,0	1,6	100,0
Hortalizas y Flores	50,8	18,6	0,2	0,4	70,1	0,0	0,4	0,2	2,3	2,2	0,8	4,8	0,0	1,9	4,8	82,7	15,1	0,6	0,0	0,0	1,7	100,0
Barbecho	19,4	17,5	0,2	1,5	38,5	0,7	0,3	0,0	0,3	0,2	0,1	0,2	0,1	0,2	4,8	45,2	41,1	7,4	0,0	0,0	6,3	100,0
Cultivos Leñosos	0,2	0,2	0,4	0,4	0,4	0,0	0,0	0,0	0,0	0,1	0,0	0,0	0,0	0,0	0,0	0,5	2,4	96,3	0,0	0,0	0,8	100,0
Otras Asociaciones	0,4	2,7	3,1	3,1	3,1	0,0	0,0	0,0	0,0	0,0	0,0	5,8	0,0	0,0	5,8	8,9	30,7	20,0	37,7	0,0	2,8	100,0
Otras Superficies	0,1	0,1	0,0	0,0	0,2	0,0	0,0	0,0	0,0	0,0	0,0	0,1	0,0	0,0	0,1	0,2	0,3	0,1	0,0	0,0	99,4	100,0
TOTAL	7,5	3,2	0,0	0,1	10,8	0,0	0,1	0,0	0,3	0,3	0,1	0,0	0,0	0,3	0,9	12,8	3,9	14,0	0,0	0,0	69,3	100,0

Destino de las Superficies de Cultivos de 2010
CULTIVO 2011 (%)

Cultivo 2010	Cereales invierno				Total	Maíz	Otros Cereales Grano	Leguminosos Grano	Tubérculos Azucarera	Remolacha Azucarera	Girasol	Algodono nero	Otros C. Industriales	Fornajeros y Flores	Cultivos Hortalizas	Total Cultivos Herbáceos	Barbecho	Cultivos Leñosos	Otras Aso- ciaciones	Otras Su- perficies	TOTAL	
	Trigo	Cebada	Avena	Centeno																		
Trigo	61,3	16,0	0,1	0,5	78,0	0,0	0,1	0,1	2,7	2,3	2,0	3,7	0,6	0,4	3,7	90,0	8,8	0,4	0,0	0,0	0,9	100,0
Cebada	30,1	39,4	0,7	0,1	70,3	0,2	0,8	0,7	1,3	0,8	0,5	2,7	1,2	0,2	2,7	78,7	18,9	0,9	0,0	0,0	1,4	100,0
Avena	35,8	31,8	67,5	67,5	67,5	0,0	0,0	0,0	0,0	0,0	0,0	12,7	0,0	0,0	12,7	80,2	16,0	0,0	0,0	0,0	3,8	100,0
Centeno	25,0	18,8	6,0	49,8	49,8	1,2	1,2	1,2	1,2	1,2	1,2	1,2	1,2	1,2	51,0	51,0	48,9	0,0	0,0	0,0	0,1	100,0
Total Cereales Invierno	51,8	22,8	0,4	0,4	75,5	0,1	0,3	0,2	2,3	1,8	1,6	0,8	0,8	0,4	3,4	86,3	12,1	0,5	0,0	0,0	1,0	100,0
Maíz	4,3	4,3	10,4	10,4	10,4	0,0	0,0	0,0	0,0	0,0	0,0	0,0	0,0	0,0	0,0	17,2	82,8	0,0	0,0	0,0	0,0	100,0
Otros Cereales Grano	45,3	4,1	49,4	49,4	49,4	25,4	25,4	25,4	0,0	0,0	0,0	0,0	0,0	1,9	1,9	76,8	16,7	6,5	0,0	0,0	2,0	100,0
Leguminosas Grano	6,4	11,7	18,1	18,1	18,1	0,0	0,0	0,0	0,0	0,0	0,0	0,0	0,0	0,0	0,0	96,0	2,0	0,0	0,0	0,0	2,0	100,0
Tubérculos	93,4	0,8	94,1	94,1	94,1	0,0	0,0	0,0	0,0	0,0	0,0	0,0	0,0	0,0	0,0	95,3	3,7	0,0	0,0	0,0	1,0	100,0
Remolacha Azucarera	81,0	12,6	93,5	93,5	93,5	1,7	1,7	1,7	1,7	0,0	46,8	0,0	0,0	0,0	0,0	95,2	1,8	2,4	0,0	0,0	0,5	100,0
Girasol	41,8	11,1	52,9	52,9	52,9	0,0	0,0	0,0	0,0	0,0	0,0	0,0	0,0	0,0	0,0	99,7	0,3	0,0	0,0	0,0	0,0	100,0
Algodonero	8,8	4,1	13,0	13,0	13,0	0,8	0,8	0,8	0,0	0,0	0,0	0,0	0,0	0,0	0,0	7,7	92,3	0,0	0,0	0,0	0,0	100,0
Otros C. Industriales	52,9	2,3	55,2	55,2	55,2	0,0	0,0	0,0	0,0	0,0	0,0	0,0	0,0	0,0	0,0	96,2	3,0	0,7	0,0	0,0	0,1	100,0
Cultivos Fornajeros	52,9	2,3	55,2	55,2	55,2	0,0	0,0	0,0	0,0	0,0	0,0	0,0	0,0	0,0	0,0	74,5	19,1	0,5	0,1	0,0	5,8	100,0
Hortalizas y Flores	52,4	20,0	0,3	0,4	73,1	0,1	0,4	0,3	2,1	4,6	1,7	0,7	2,0	3,7	3,7	86,1	12,0	0,6	0,0	0,0	1,3	100,0
Total Cultivos Herbáceos	36,2	13,3	0,1	0,1	49,6	0,1	0,0	0,1	0,1	1,8	1,7	0,1	0,1	0,3	0,9	51,1	35,6	8,6	0,0	0,0	4,6	100,0
Barbecho	0,2	0,4	0,6	0,6	0,6	0,0	0,0	0,0	0,0	0,0	0,0	0,0	0,0	0,0	0,0	0,6	1,8	97,1	0,0	0,0	0,5	100,0
Cultivos Leñosos	0,2	0,4	0,6	0,6	0,6	0,0	0,0	0,0	0,0	0,0	0,0	0,0	0,0	0,0	0,0	7,9	5,0	28,6	58,3	0,0	0,1	100,0
Otras Asociaciones	0,1	0,1	0,0	0,0	0,2	0,1	0,0	0,0	0,0	0,0	0,0	0,0	0,0	0,0	0,0	0,3	0,3	0,2	0,0	0,0	99,2	100,0
Otras Superficies	8,2	3,2	0,0	0,1	11,5	0,1	0,1	0,0	0,3	0,2	0,2	0,1	0,1	0,3	0,5	13,3	3,4	14,1	0,0	0,0	69,2	100,0

3.9.7 Aragón. Matrices de Cambio de Cultivos.

Origen de las Superficies de Cultivos de 2011
CULTIVO 2010 (%)

Cultivo 2011	Cereales invierno					Total	Total Cultivos										TOTAL			
	Trigo	Cebada	Avena	Centeno	Maíz		Otros Cereales	Leguminosos	Tubérculos	Remolacha Azucarera	Girasol	Algodonero	Otros C. Industriales	Cultivos Forrajeros	Hortalizas y Flores	Cultivos Herbáceos		Barbecho	Cultivos Leñosos	Otras Asociaciones
Trigo	24,4	12,2	0,1	0,1	36,7	0,0	4,3	0,1	1,6	0,3	3,7	0,2	49,9	49,9	0,0	0,0	0,0	0,0	0,0	100,0
Cebada	8,0	50,1	0,8	0,3	59,2	1,7	0,1	3,8	0,9	0,1	1,8	0,2	67,8	67,8	31,4	0,1	0,0	0,0	0,8	100,0
Avena	0,8	14,2	24,3	0,6	39,8	4,2	28,1	1,5	4,8	0,0	3,9	0,0	50,1	50,1	48,9	0,0	0,0	0,0	0,9	100,0
Centeno	4,2	28,1	1,5	22,6	56,4	2,1	1,6	0,0	0,0	0,0	0,6	0,0	65,0	65,0	35,0	0,0	0,0	0,0	0,1	100,0
Total Cereales Invierno	13,5	35,0	1,3	0,7	50,5	2,1	4,0	0,0	1,2	0,2	2,5	0,2	60,8	60,8	38,4	0,1	0,0	0,0	0,7	100,0
Maíz	12,9	16,3	1,5	2,6	29,2	49,2	0,5	0,3	0,1	0,0	12,2	3,8	95,5	95,5	3,6	0,1	0,0	0,0	0,7	100,0
Otros Cereales Grano	2,9	10,6	1,5	2,6	17,5	0,2	66,7	4,2	0,8	0,0	1,2	0,0	90,5	90,5	8,3	0,0	0,0	0,0	1,1	100,0
Leguminosos Grano	31,7	37,7	2,3	2,4	74,1	0,6	14,3	0,2	0,0	0,0	0,2	4,4	89,5	89,5	8,4	0,0	0,0	0,0	2,0	100,0
Tubérculos	2,6	39,5			42,2	9,2	5,9	19,7	2,0	0,0			83,4	83,4	13,3				3,3	100,0
Remolacha Azucarera	30,8	49,6	0,5	10,6	91,5	0,1	1,3	0,2	3,5	0,0	0,4	0,0	96,9	96,9	2,9	0,0	0,0	0,0	0,1	100,0
Algodonero	11,6	60,9			72,5						12,1	4,5	94,5	94,5	4,1				1,4	100,0
Otros C. Industriales	6,1	4,8	0,3	0,3	11,5	2,0	0,2	0,4	0,1	0,0	80,0	0,2	94,6	94,6	4,3	0,0	0,0	0,3	0,9	100,0
Cultivos Forrajeros	24,6	20,8			45,4	18,7	0,2	0,4	0,2	0,4	27,0	0,0	92,2	92,2	3,3	2,3	0,0	0,0	2,1	100,0
Hortalizas y Flores	13,6	29,6	1,1	0,8	45,1	4,9	1,3	3,8	0,9	0,0	13,7	0,5	70,4	70,4	28,6	0,1	0,0	0,0	0,8	100,0
Barbecho	28,8	30,0	3,1	1,0	62,8	0,2	0,5	0,0	0,1	0,0	0,8	0,1	65,9	65,9	31,5	0,8	0,1	0,0	1,6	100,0
Cultivos Leñosos	0,1	0,1	0,0	0,0	0,3	0,1	0,0	0,0	0,0	0,0	0,0	0,0	0,4	0,4	1,2	97,8	0,0	0,0	0,6	100,0
Otras Asociaciones	3,1	4,8	1,2		9,2		5,7						15,0	15,0	5,5	14,3	64,0	0,0	1,3	100,0
Otras Superficies	0,0	0,1	0,0	0,0	0,1	0,0	0,0	0,0	0,0	0,0	0,1	0,0	0,2	0,2	0,4	0,1	0,0	0,0	99,3	100,0
TOTAL	5,8	9,7	0,6	0,3	16,4	1,2	0,4	1,0	0,2	0,2	3,3	0,1	22,6	22,6	9,9	5,0	0,1	0,1	62,5	100,0

Destino de las Superficies de Cultivos de 2010
CULTIVO 2011 (%)

Cultivo 2010	Cereales invierno					Total	Total Cultivos										TOTAL			
	Trigo	Cebada	Avena	Centeno	Maíz		Otros Cereales	Leguminosos	Tubérculos	Remolacha Azucarera	Girasol	Algodonero	Otros C. Industriales	Cultivos Forrajeros	Hortalizas y Flores	Cultivos Herbáceos		Barbecho	Cultivos Leñosos	Otras Asociaciones
Trigo	24,3	13,3	0,1	0,2	37,9	3,1	0,2	7,0	0,0	1,6	0,1	3,4	0,4	53,7	45,7	0,1	0,0	0,0	0,5	100,0
Cebada	7,3	50,1	0,8	0,9	59,1	2,4	0,4	5,0	0,0	1,6	0,4	1,6	0,2	70,8	28,6	0,1	0,0	0,0	0,5	100,0
Avena	0,8	14,5	23,4	0,9	39,5	1,1	5,3	1,1	0,0	0,3	1,7	0,0	47,8	47,8	51,2	0,2	0,1	0,0	0,7	100,0
Centeno	2,8	9,6	1,1	24,8	38,4	3,6	10,8	11,4	0,0	11,4	3,0	0,0	67,3	67,3	32,0	0,0	0,0	0,0	0,7	100,0
Total Cereales Invierno	13,1	35,0	1,3	1,1	50,5	2,5	0,4	5,9	0,0	1,7	0,3	2,3	0,2	63,8	35,5	0,1	0,0	0,0	0,5	100,0
Maíz	15,1	14,3	0,0	1,4	29,4	60,7	0,1	0,6	0,0	0,0	5,5	1,4	97,8	97,8	1,4	0,4	0,0	0,0	0,4	100,0
Otros Cereales Grano	0,8	2,9	0,0	0,0	3,7	2,2	75,9	0,6	1,1	0,0	2,1	0,0	87,0	87,0	12,4	0,0	0,0	0,0	0,5	100,0
Leguminosos Grano	24,6	35,6	3,3	0,5	64,0	0,5	1,7	18,1	0,0	0,0	1,4	0,0	85,7	85,7	13,3	0,0	0,0	0,3	0,7	100,0
Tubérculos	35,0	31,8			66,8	7,3		11,5				3,6	89,2	89,2	3,5	0,0	0,0	0,0	7,3	100,0
Remolacha Azucarera	42,8	38,1			80,9	0,9	1,4	0,8	0,0	4,8	1,1	0,1	96,8	96,8	2,7				0,5	100,0
Algodonero	42,2	25,2			67,3						21,9	7,8	98,1	98,1	1,9	0,0	0,0	0,0	0,0	100,0
Otros C. Industriales	6,5	5,3	0,6	0,1	12,5	5,3	0,1	0,1	0,0	0,0	78,2	0,0	96,4	96,4	2,2	0,0	0,0	0,0	1,4	100,0
Cultivos Forrajeros	10,9	13,4			24,3	40,4					2,7	4,6	90,0	90,0	8,3	0,3	0,0	0,0	1,4	100,0
Hortalizas y Flores	12,9	29,0	1,2	0,9	44,0	6,0	1,6	5,1	0,0	1,3	13,4	0,4	72,2	72,2	27,0	0,1	0,0	0,0	0,6	100,0
Total Cultivos Herbáceos	29,2	30,8	2,6	1,1	63,8	0,5	0,3	1,1	0,0	0,1	0,0	1,4	67,3	67,3	29,6	0,6	0,0	0,0	2,5	100,0
Barbecho	0,1	0,2	0,0	0,0	0,3	0,0	0,0	0,0	0,0	0,0	0,0	0,0	0,4	0,4	1,6	97,2	0,2	0,2	0,7	100,0
Cultivos Leñosos	2,3	0,0			2,3						14,9	0,1	17,3	17,3	12,1	2,2	68,1	0,4	0,4	100,0
Otras Asociaciones	0,1	0,1	0,0	0,0	0,2	0,0	0,0	0,0	0,0	0,0	0,0	0,0	0,3	0,3	0,2	0,0	0,0	0,0	99,4	100,0
Otras Superficies	5,8	9,7	0,5	0,3	16,4	1,4	0,4	1,3	0,0	0,3	3,2	0,1	23,2	23,2	9,3	4,9	0,1	0,1	62,6	100,0

3.9.8 Cataluña. Matrices de Cambio de Cultivos.

Origen de las Superficies de Cultivos de 2011
CULTIVO 2010 (%)

Cultivo 2011	Cereales invierno			Total											Total			TOTAL						
	Trigo	Cebada	Avena	Centeno	Total	Maiz	Otros Cereales	Leguminos	Tubérculos	Remolacha	Girasol	Algodono	Otros C.	Cultivos	Hortalizas	Flores	Herbáceos	Cultivos	Barbecho	Cultivos	Otros Aso-	Otras Su-	perficie	
Trigo	42,0	39,0	0,3	0,0	81,3	3,9	0,3	0,1	0,1	1,5	1,1	6,4	0,2	94,8	4,7	0,0	0,6	100,0	4,7	0,0	0,0	0,6	100,0	0,6
Cebada	15,9	73,1	0,5	0,0	89,5	0,7	0,7	0,0	0,0	0,0	0,2	3,7	0,0	95,0	3,9	0,3	0,0	100,0	3,9	0,3	0,0	0,8	100,0	0,8
Avena	1,1	58,1	26,8	0,0	85,9	0,1	0,1	0,0	0,0	0,0	1,0	4,1	0,0	91,1	5,2	1,0	0,0	100,0	5,2	1,0	0,0	2,7	100,0	2,7
Centeno				59,6	59,6			40,4						100,0										
Total Cereales Invierno	24,9	60,3	1,2	0,1	86,4	1,8	0,6	0,1	0,0	0,5	0,6	4,7	0,1	94,8	4,2	0,2	0,0	100,0	4,2	0,2	0,0	0,7	100,0	0,7
Maiz	13,6	6,0	0,0	0,0	19,7	71,0	0,0	0,0	0,0	0,2	0,0	6,5	0,3	97,8	1,1	0,6	0,0	100,0	1,1	0,6	0,0	0,4	100,0	0,4
Otros Cereales Grano	2,0	13,3	0,0	0,0	15,3	0,0	81,1	0,0	0,0	0,0	0,3	1,7	0,0	98,4	1,4	0,0	0,0	100,0	1,4	0,0	0,0	0,1	100,0	0,1
Leguminosas Grano	8,0	16,1	0,0	0,0	24,1	11,0	0,0	22,9	0,0	0,0	0,0	18,7	17,3	94,0	5,2	0,2	0,0	100,0	5,2	0,2	0,0	0,6	100,0	0,6
Tubérculos	8,1	2,7	0,7	0,0	11,6	65,6	0,0	0,0	0,0	0,0	0,0	8,9	0,0	86,1	4,3	5,2	0,0	100,0	4,3	5,2	0,0	4,0	100,0	4,0
Remolacha Azucarera										7,1		4,3		93,9	2,2	2,4		100,0	2,2	2,4		1,4	100,0	1,4
Algodonero																								
Otros C. Industriales																								
Cultivos Forrajeros	25,6	52,1	0,6	0,0	77,7	1,4	0,2	0,0	0,0	0,0	21,2	0,7	0,0	99,7	0,2	0,0	0,0	100,0	0,2	0,0	0,0	0,1	100,0	0,1
Hortalizas y Flores	5,5	6,1	0,6	0,0	12,2	1,4	0,2	0,0	0,0	0,0	1,0	80,7	0,0	95,6	3,2	0,1	0,0	100,0	3,2	0,1	0,0	0,0	100,0	0,0
Total Cultivos Herbáceos	18,5	41,4	0,8	0,1	60,8	7,5	5,6	0,1	0,2	0,4	1,0	18,1	1,6	95,3	3,6	0,4	0,0	100,0	3,6	0,4	0,0	0,8	100,0	0,8
Barbecho	4,4	21,7	0,7	0,0	26,8	0,3	0,7	0,1	0,0	0,0	0,2	5,0	0,4	33,5	59,5	4,7	0,0	100,0	59,5	4,7	0,0	2,4	100,0	2,4
Cultivos Leñosos	0,1	0,2	0,0	0,0	0,2	0,0	0,0	0,0	0,0	0,0	0,0	0,0	0,0	0,3	0,4	88,5	0,0	100,0	0,3	0,4	88,5	0,1	0,7	
Otras Asociaciones														0,8	0,1	90	89,2	1,0	0,8	0,1	90	89,2	1,0	
Otras Superficies	0,0	0,1	0,0	0,0	0,1	0,0	0,0	0,0	0,0	0,0	0,0	0,0	0,0	0,2	0,1	0,1	0,0	100,0	0,2	0,1	0,1	0,0	99,6	
TOTAL	2,7	6,1	0,1	0,0	8,9	1,1	0,8	0,0	0,0	0,1	0,1	2,6	0,3	13,9	1,5	9,5	0,4	100,0	1,5	9,5	0,4	74,7	100,0	74,7

Destino de las Superficies de Cultivos de 2010
CULTIVO 2011 (%)

Cultivo 2010	Cereales invierno			Total											Total			TOTAL						
	Trigo	Cebada	Avena	Centeno	Total	Maiz	Otros Cereales	Leguminos	Tubérculos	Remolacha	Girasol	Algodono	Otros C.	Cultivos	Hortalizas	Flores	Herbáceos	Cultivos	Barbecho	Cultivos	Otros Aso-	Otras Su-	perficie	
Trigo	49,5	31,5	0,1	0,0	81,1	6,1	0,7	0,1	0,1	0,6	0,6	5,2	0,4	96,8	2,4	0,3	0,5	100,0	2,4	0,3	0,0	0,5	100,0	0,5
Cebada	19,9	62,7	2,3	0,0	85,0	1,2	1,9	0,1	0,0	0,8	2,3	2,5	0,0	93,7	5,1	0,3	0,0	100,0	5,1	0,3	0,0	0,9	100,0	0,9
Avena	6,2	22,7	51,4	0,0	80,3	0,4	0,1	0,0	0,1	0,0	10,9	0,0	0,0	91,7	7,7	0,0	0,0	100,0	7,7	0,0	0,0	0,5	100,0	0,5
Centeno				64,4	64,4					22,3		0,5		100,0										
Total Cereales Invierno	28,5	52,8	2,3	0,1	83,7	2,6	1,5	0,1	0,0	0,7	2,3	3,4	0,1	94,6	4,4	0,3	0,8	100,0	4,4	0,3	0,0	0,8	100,0	0,8
Maiz	11,7	3,3	0,0	0,0	15,0	80,1	0,0	0,2	0,0	0,0	0,0	3,4	0,1	98,8	0,5	0,2	0,0	100,0	0,5	0,2	0,0	0,4	100,0	0,4
Otros Cereales Grano	1,0	5,0	0,0	0,0	6,0	0,0	91,9	0,0	0,0	0,0	0,0	0,5	0,0	98,5	1,3	0,0	0,0	100,0	1,3	0,0	0,0	0,2	100,0	0,2
Leguminosas Grano	15,5	6,9	0,0	0,0	22,4	0,0	0,0	0,0	0,0	0,0	0,0	0,0	0,0	87,1	8,9	2,4	0,0	100,0	8,9	2,4	1,5	6,0	100,0	6,0
Tubérculos	11,4	7,6	0,0	0,0	19,0	2,3	0,0	0,0	0,0	0,0	1,3	5,5	0,0	94,0	0,0	0,0	0,0	100,0	0,0	0,0	0,0	6,0	100,0	6,0
Remolacha Azucarera																								
Algodonero																								
Otros C. Industriales																								
Cultivos Forrajeros	24,3	8,3	1,6	0,0	34,2	1,8	0,6	0,2	0,0	0,1	38,6	17,3	0,0	91,9	1,8	0,1	0,0	100,0	1,8	0,1	0,0	6,3	100,0	6,3
Hortalizas y Flores	7,6	7,5	0,4	0,0	15,4	3,0	0,6	0,2	0,0	0,0	0,1	76,5	0,0	95,9	2,8	0,1	0,0	100,0	2,8	0,1	0,0	1,3	100,0	1,3
Total Cultivos Herbáceos	21,4	36,0	1,6	0,1	59,1	8,4	6,4	0,1	0,1	0,5	1,9	17,1	1,6	95,3	3,5	0,2	0,0	100,0	3,5	0,2	0,0	1,0	100,0	1,0
Barbecho	9,9	14,0	0,9	0,0	24,8	0,9	0,9	0,1	0,1	0,1	0,0	5,3	1,2	33,4	58,3	2,6	0,0	100,0	58,3	2,6	0,0	5,7	100,0	5,7
Cultivos Leñosos	0,0	0,2	0,0	0,0	0,2	0,1	0,0	0,0	0,0	0,0	0,0	0,0	0,2	0,5	0,7	97,7	0,4	100,0	0,7	97,7	0,4	0,7	100,0	0,7
Otras Asociaciones	0,0	0,0	0,0	0,0	0,0	0,0	0,0	0,0	0,0	0,0	0,0	0,3	0,5	0,8	0,0	0,0	0,0	100,0	0,8	0,0	0,0	95,7	100,0	95,7
Otras Superficies	0,0	0,1	0,0	0,0	0,1	0,0	0,0	0,0	0,0	0,0	0,0	0,0	0,0	0,1	0,0	0,1	0,0	100,0	0,1	0,0	0,1	0,0	99,7	
TOTAL	3,1	5,3	0,2	0,0	8,7	1,2	0,9	0,0	0,0	0,1	0,3	2,5	0,3	13,9	1,5	9,4	0,4	100,0	1,5	9,4	0,4	74,8	100,0	74,8

3.9.9 Baleares. Matrices de Cambio de Cultivos.

Origen de las Superficies de Cultivos de 2011
CULTIVO 2010 (%)

Cultivo 2011	Cereales invierno			Total										Total Cultivos			TOTAL			
	Trigo	Cebada	Avena	Centeno	Maz	Otros Cereales	Leguminos	Tubérculos	Remolacha	Girasol	Algodono	Otros C.	Cultivos	Hortalizas	Flores	Herbáceos	Barbecho	Cultivos	Otros Aso-	Otras Su-
	12,5	20,4	0,8	33,6	14,5	6,1	0,1	0,1	17,6	4,5	5,9	82,3	17,3	0,3	0,1	82,3	17,3	0,3	0,1	100,0
Trigo	6,0	32,3	10,7	49,0	1,9	2,2	0,1	0,2	22,0	3,2	0,0	78,5	15,4	4,1	0,4	78,5	15,4	4,1	0,4	1,7
Cebada	2,5	10,7	34,0	47,2	0,0	0,0	0,2	0,2	31,8	0,0	0,0	79,4	16,3	0,0	0,0	79,4	16,3	0,0	0,0	100,0
Avena	6,4	27,1	12,9	46,5	3,5	2,4	0,1	0,1	22,9	2,9	0,9	79,2	15,8	2,8	0,3	79,2	15,8	2,8	0,3	1,9
Centeno	10,3	34,4	11,4	50,4	61,7	11,2	0,0	0,0	4,8	0,0	100,0	88,0	11,7	0,0	0,3	88,0	11,7	0,0	0,3	100,0
Otros Cereales	4,7	58,1	4,8	68,6	2,3	3,9	0,0	0,0	14,6	0,0	6,2	80,6	14,8	0,0	0,0	80,6	14,8	0,0	0,0	100,0
Grano	5,7	8,2	0,0	8,2	3,6	1,5	43,3	0,0	18,2	0,0	0,0	92,0	7,8	0,0	0,0	92,0	7,8	0,0	0,0	100,0
Leguminos	0,8	9,2	3,8	13,7	1,0	0,3	0,8	0,0	9,3	14,3	0,0	84,5	15,5	0,0	0,0	84,5	15,5	0,0	0,0	100,0
Tubérculos	0,0	0,0	0,0	0,0	0,0	0,0	0,0	0,0	0,0	0,0	0,0	0,6	0,1	0,0	0,0	0,6	0,1	0,0	0,0	100,0
Remolacha	0,0	0,0	0,0	0,1	0,0	0,0	0,0	0,0	0,4	0,0	0,1	0,6	0,7	0,2	0,0	0,6	0,7	0,2	0,0	98,5
Azucarera	0,6	2,7	1,1	4,4	0,1	0,3	0,1	0,1	7,1	0,6	0,1	12,8	5,4	13,5	2,2	12,8	5,4	13,5	2,2	66,1
Girasol	2,6	7,8	3,0	13,3	0,2	0,0	0,0	0,0	71,4	0,3	100,0	100,0	9,6	1,6	0,1	100,0	9,6	1,6	0,1	3,6
Algodonero	2,8	8,2	0,0	11,0	2,7	0,0	0,0	0,0	62,3	0,4	6,2	85,2	8,1	0,3	0,4	85,2	8,1	0,3	0,4	1,5
Otros C. Industriales	4,2	17,2	6,8	28,3	0,7	1,1	0,3	0,8	46,4	3,7	0,7	83,2	12,0	1,9	0,2	83,2	12,0	1,9	0,2	2,7
Cultivos Forrajeros	0,8	9,2	3,8	13,7	1,0	0,3	0,8	0,0	17,9	1,4	0,0	36,2	5,9	0,5	0,0	36,2	5,9	0,5	0,0	4,0
Hortalizas y Flores	0,0	0,0	0,0	0,0	0,0	0,0	0,0	0,0	0,2	0,0	0,0	0,3	0,3	97,1	1,8	0,3	0,3	97,1	1,8	0,5
Barbecho	0,6	0,0	0,0	0,6	0,0	0,0	0,0	0,0	0,0	0,0	0,0	0,6	0,1	9,3	90,0	0,6	0,1	9,3	90,0	0,1
Cultivos Leñosos	0,0	0,0	0,0	0,1	0,0	0,0	0,0	0,0	0,4	0,0	0,0	0,6	0,7	0,2	0,0	0,6	0,7	0,2	0,0	98,5
Otras Asociaciones	0,0	0,0	0,0	0,1	0,0	0,0	0,0	0,0	0,4	0,0	0,0	0,6	0,7	0,2	0,0	0,6	0,7	0,2	0,0	98,5
Otras Superficies	0,6	2,7	1,1	4,4	0,1	0,3	0,1	0,1	7,1	0,6	0,1	12,8	5,4	13,5	2,2	12,8	5,4	13,5	2,2	66,1
TOTAL	0,6	2,7	1,1	4,4	0,1	0,3	0,1	0,1	7,1	0,6	0,1	12,8	5,4	13,5	2,2	12,8	5,4	13,5	2,2	66,1

Destino de las Superficies de Cultivos de 2010
CULTIVO 2011 (%)

Cultivo 2010	Cereales invierno			Total										Total Cultivos			TOTAL			
	Trigo	Cebada	Avena	Centeno	Maz	Otros Cereales	Leguminos	Tubérculos	Remolacha	Girasol	Algodono	Otros C.	Cultivos	Hortalizas	Flores	Herbáceos	Barbecho	Cultivos	Otros Aso-	Otras Su-
	14,8	33,4	3,1	51,3	1,9	2,2	3,9	0,4	27,7	2,2	0,1	89,1	7,5	0,3	2,1	89,1	7,5	0,3	2,1	1,0
Trigo	5,2	38,8	2,9	46,9	3,5	8,6	1,7	0,4	18,2	1,4	0,0	78,9	19,8	0,1	0,0	78,9	19,8	0,1	0,0	1,2
Cebada	0,5	31,8	23,0	55,3	2,9	1,7	0,0	0,0	17,1	0,0	0,0	77,0	20,3	0,0	0,0	77,0	20,3	0,0	0,0	2,6
Avena	5,3	36,3	8,0	49,6	0,2	6,2	0,3	0,3	19,2	1,1	0,0	79,8	18,3	0,1	0,3	79,8	18,3	0,1	0,3	1,6
Centeno	36,4	22,9	0,1	59,4	45,1	4,4	8,8	0,0	4,3	0,0	58,4	41,4	0,0	0,0	0,0	58,4	41,4	0,0	0,0	0,2
Otros Cereales	28,0	47,8	0,0	75,9	7,1	5,2	4,1	0,0	0,0	0,0	78,4	21,6	0,0	0,0	0,0	78,4	21,6	0,0	0,0	0,0
Grano	3,2	1,2	0,0	4,4	8,1	4,1	40,1	0,0	2,1	8,2	0,0	62,9	33,9	0,0	0,0	62,9	33,9	0,0	0,0	3,2
Leguminos	50,7	1,6	0,0	52,3	0,0	0,0	0,0	0,0	13,3	0,0	13,3	100,0	14,7	0,4	0,0	100,0	14,7	0,4	0,0	100,0
Tubérculos	1,7	10,0	3,3	15,1	0,6	1,0	0,2	0,2	63,5	0,5	0,0	80,9	14,7	0,4	0,0	80,9	14,7	0,4	0,0	4,1
Remolacha	5,6	18,6	0,0	24,2	0,9	3,5	3,5	0,0	3,0	50,2	0,0	81,8	14,9	0,8	0,0	81,8	14,9	0,8	0,0	2,5
Azucarera	4,4	19,9	4,6	28,9	0,7	1,7	2,8	0,9	41,9	3,1	0,1	80,2	16,5	0,3	0,1	80,2	16,5	0,3	0,1	2,9
Girasol	2,2	9,1	2,2	13,5	0,2	0,8	0,6	0,4	11,1	0,7	0,0	27,2	63,5	0,7	0,0	27,2	63,5	0,7	0,0	8,5
Algodonero	0,1	0,5	0,0	0,6	0,0	0,0	0,0	0,0	0,7	0,0	0,0	1,7	0,2	95,5	1,5	1,7	0,2	95,5	1,5	1,1
Otros C. Industriales	0,0	0,1	0,0	0,1	0,0	0,0	0,0	0,0	0,2	0,1	0,0	0,9	0,0	10,9	87,9	0,0	0,0	10,9	87,9	0,3
Cultivos Forrajeros	0,0	0,1	0,0	0,1	0,0	0,0	0,0	0,0	0,3	0,0	0,0	0,5	0,4	0,1	0,0	0,5	0,4	0,1	0,0	99,0
Hortalizas y Flores	0,7	3,2	0,7	4,7	0,1	0,3	0,4	0,1	6,3	0,4	0,0	12,3	5,8	13,3	2,2	12,3	5,8	13,3	2,2	66,5
Barbecho	0,7	3,2	0,7	4,7	0,1	0,3	0,4	0,1	6,3	0,4	0,0	12,3	5,8	13,3	2,2	12,3	5,8	13,3	2,2	66,5
Cultivos Leñosos	0,7	3,2	0,7	4,7	0,1	0,3	0,4	0,1	6,3	0,4	0,0	12,3	5,8	13,3	2,2	12,3	5,8	13,3	2,2	66,5
Otras Asociaciones	0,7	3,2	0,7	4,7	0,1	0,3	0,4	0,1	6,3	0,4	0,0	12,3	5,8	13,3	2,2	12,3	5,8	13,3	2,2	66,5
Otras Superficies	0,7	3,2	0,7	4,7	0,1	0,3	0,4	0,1	6,3	0,4	0,0	12,3	5,8	13,3	2,2	12,3	5,8	13,3	2,2	66,5
TOTAL	0,7	3,2	0,7	4,7	0,1	0,3	0,4	0,1	6,3	0,4	0,0	12,3	5,8	13,3	2,2	12,3	5,8	13,3	2,2	66,5

3.9.11 Madrid. Matrices de Cambio de Cultivos.

Origen de las Superficies de Cultivos de 2011
CULTIVO 2010 (%)

Cultivo 2011	Cereales invierno				Total	Total Cultivos						TOTAL								
	Trigo	Cebada	Avena	Centeno		Maíz	Otros Cereales	Leguminosos	Tubérculos	Remolacha Azucarera	Girasol		Algodonero	Otros C. Industriales	Cultivos Forrajeros y Flores	Hortalizas	Total Herbáceos	Barbecho	Cultivos Leñosos	Otras Asociaciones
Trigo	27,5	6,3	1,2	0,1	35,0	6,5	0,0	1,3	0,0	0,0	0,0	0,0	0,0	0,0	42,9	56,2	0,2	0,0	0,8	100,0
Cebada	1,1	44,0	1,1	0,1	46,3	1,1	0,1	5,6	0,0	0,0	0,7	0,6	0,0	0,0	55,0	44,2	0,0	0,0	0,7	100,0
Avena	4,0	13,9	25,1	20,3	43,1	0,0	0,6	0,0	0,0	0,0	0,0	0,0	0,0	0,0	43,6	53,4	0,0	0,0	2,9	100,0
Centeno	0,2	3,6	0,0	20,3	24,1	0,0	0,0	0,0	0,0	0,0	0,0	0,0	0,0	0,0	24,1	75,8	0,0	0,0	0,0	100,0
Total Cereales Invierno	7,5	31,9	2,7	0,7	42,7	2,3	0,1	4,1	0,0	0,4	0,5	0,4	0,0	0,0	50,5	48,6	0,1	0,0	0,8	100,0
Maíz	4,5	12,4	0,0	0,0	16,9	73,3	0,0	3,5	0,0	0,0	0,0	1,2	0,0	0,0	94,8	4,2	0,0	0,0	1,0	100,0
Otros Cereales Grano	0,1	3,2	1,3	35,0	39,6	0,0	35,0	0,0	0,0	0,0	1,8	0,0	0,0	0,0	76,5	23,5	0,0	0,0	0,0	100,0
Leguminosos Grano	0,0	53,4	0,0	5,0	58,3	0,3	3,7	23,1	0,0	0,0	0,2	0,0	0,0	0,0	85,6	13,2	0,0	0,0	1,2	100,0
Tubérculos	0,0	10,3	0,0	0,0	10,3	37,2	0,0	1,0	0,0	0,0	11,8	0,0	0,0	0,0	60,3	39,4	0,0	0,0	0,3	100,0
Remolacha Azucarera	54,2	0,0	0,0	0,0	54,2	10,3	0,0	0,0	0,0	35,5	0,0	0,0	0,0	0,0	100,0	0,0	0,0	0,0	0,0	100,0
Algodonero	0,0	27,8	0,0	0,0	27,8	0,0	0,0	0,0	0,0	0,0	34,6	0,0	0,0	0,0	62,4	37,6	0,0	0,0	2,5	100,0
Otros C. Industriales	0,0	3,4	0,0	0,0	3,4	6,6	0,0	0,0	0,0	0,0	82,4	0,0	0,0	0,0	92,5	5,0	0,0	0,0	0,0	100,0
Cultivos Forrajeros	0,0	15,4	0,1	0,0	20,1	22,5	0,0	2,7	4,6	0,0	0,0	23,7	0,0	0,0	73,7	26,0	0,0	0,0	0,2	100,0
Hortalizas y Flores	6,5	30,2	2,2	1,7	40,7	7,1	1,2	5,1	0,1	0,5	0,0	0,7	0,0	0,0	58,1	41,0	0,1	0,0	0,9	100,0
Total Cultivos Herbáceos	11,2	29,4	2,0	0,1	42,8	0,1	1,0	0,5	0,2	0,1	0,1	0,0	0,0	0,0	44,9	53,4	0,4	0,0	1,2	100,0
Barbecho	0,0	0,0	0,0	0,0	0,0	0,0	0,0	0,0	0,0	0,0	0,0	0,0	0,0	0,0	0,1	0,0	99,6	0,0	0,3	100,0
Cultivos Leñosos	0,0	0,0	0,0	0,0	0,0	0,0	0,0	0,0	0,0	0,0	0,0	0,0	0,0	0,0	0,9	0,0	0,0	0,0	0,0	100,0
Otras Asociaciones	0,0	0,1	0,0	0,0	0,1	0,0	0,0	0,0	0,0	0,0	0,0	0,0	0,0	0,0	0,2	0,4	0,0	0,0	0,0	100,0
Otras Superficies	1,8	6,2	0,5	0,2	8,7	0,8	0,2	0,6	0,0	0,1	0,0	0,4	0,0	0,1	11,0	9,9	5,1	0,0	74,0	100,0

Destino de las Superficies de Cultivos de 2010
CULTIVO 2011 (%)

Cultivo 2010	Cereales invierno				Total	Total Cultivos						TOTAL								
	Trigo	Cebada	Avena	Centeno		Maíz	Otros Cereales	Leguminosos	Tubérculos	Remolacha Azucarera	Girasol		Algodonero	Otros C. Industriales	Cultivos Forrajeros y Flores	Hortalizas	Total Herbáceos	Barbecho	Cultivos Leñosos	Otras Asociaciones
Trigo	33,6	3,9	1,4	0,0	38,9	1,9	0,0	0,0	0,0	1,5	0,0	0,4	0,0	0,0	42,6	56,1	0,0	0,0	1,2	100,0
Cebada	2,2	43,9	1,4	0,2	47,6	1,5	0,1	6,9	0,0	0,0	0,0	0,2	0,0	0,0	56,7	42,4	0,0	0,0	0,9	100,0
Avena	5,7	15,3	33,0	27,1	54,1	0,8	0,8	0,0	0,0	0,0	0,0	0,0	0,0	0,0	54,9	38,9	0,0	0,0	6,2	100,0
Centeno	0,5	1,5	0,0	27,1	29,2	46,4	18,6	0,0	0,0	0,0	0,0	0,0	0,0	0,0	94,2	5,7	0,0	0,0	0,1	100,0
Total Cereales Invierno	8,8	33,1	3,0	0,8	45,7	1,5	1,3	5,4	0,0	0,3	0,0	0,1	0,0	0,0	54,6	44,1	0,0	0,0	1,2	100,0
Maíz	17,0	8,3	0,0	0,0	25,3	66,4	0,0	0,6	0,0	0,0	2,6	3,9	0,0	0,0	99,1	0,9	0,0	0,0	0,0	100,0
Otros Cereales Grano	0,0	2,6	0,0	0,0	2,6	42,3	12,5	0,0	0,0	2,1	0,0	0,0	0,0	0,0	59,5	37,6	1,4	0,0	1,5	100,0
Leguminosos Grano	4,5	53,8	0,5	0,0	58,9	4,1	28,7	0,0	0,0	0,0	0,0	0,6	0,0	0,0	92,3	7,6	0,0	0,0	0,1	100,0
Tubérculos	0,0	8,0	0,0	0,0	8,0	0,0	0,0	0,0	0,4	0,0	21,7	0,0	0,0	0,0	30,0	69,8	0,0	0,0	0,2	100,0
Remolacha Azucarera	59,0	0,0	0,0	0,0	59,0	0,0	0,0	0,0	0,0	24,4	0,0	0,0	0,0	0,0	83,4	16,6	0,0	0,0	0,0	100,0
Algodonero	0,0	11,9	0,0	0,0	11,9	0,0	1,4	0,0	0,0	0,0	97,9	0,0	0,0	0,0	100,0	3,3	0,0	0,0	8,4	100,0
Otros C. Industriales	0,0	39,3	0,0	0,0	39,3	10,5	0,0	0,0	0,0	0,0	0,0	39,4	0,0	0,0	93,0	3,7	0,0	0,0	2,9	100,0
Cultivos Forrajeros	0,1	31,2	2,4	0,6	42,8	6,6	2,0	6,3	0,1	0,4	0,0	2,8	1,0	0,0	61,9	36,7	0,0	0,0	1,3	100,0
Hortalizas y Flores	8,6	27,9	3,3	2,2	45,8	0,3	0,7	1,1	0,1	0,0	0,2	0,4	0,0	0,0	48,5	48,6	0,0	0,0	2,9	100,0
Total Cultivos Herbáceos	0,1	0,0	0,0	0,0	0,1	0,0	0,0	0,0	0,0	0,0	0,0	0,0	0,0	0,1	0,1	0,7	98,8	0,0	0,3	100,0
Barbecho	0,0	0,1	0,0	0,0	0,1	0,0	0,0	0,0	0,0	0,0	0,0	0,0	0,0	0,0	0,1	0,1	0,0	0,0	0,0	100,0
Cultivos Leñosos	0,0	0,0	0,0	0,0	0,0	0,0	0,0	0,0	0,0	0,0	0,0	0,0	0,0	0,0	0,1	0,1	0,0	0,0	0,0	100,0
Otras Asociaciones	0,0	0,1	0,0	0,0	0,1	0,0	0,0	0,0	0,0	0,0	0,0	0,0	0,0	0,0	0,1	0,1	0,0	0,0	0,0	100,0
Otras Superficies	2,2	6,2	0,6	0,3	9,3	0,8	0,3	0,8	0,0	0,0	0,0	0,3	0,1	0,0	11,7	9,0	5,1	0,0	74,2	100,0

3.9.12 Castilla la Mancha. Matrices de Cambio de Cultivos.

Origen de las Superficies de Cultivos de 2011
CULTIVO 2010 (%)

Cultivo 2011	Cereales invierno				Total	Total Cultivos										TOTAL		
	Trigo	Cebada	Avena	Centeno		Maíz	Otros Cereales	Leguminosas	Tubérculos	Remolacha Azucarera	Girasol	Algodonero	Otros C. Industriales	Cultivos Forrajeros	Hortalizas y Flores		Herbáceos	Cultivos Leñosos
Trigo	28,6	7,0	0,6	0,4	36,7	0,5	0,2	4,4	0,1	8,1	0,2	0,4	2,8	53,2	46,1	0,2	0,1	100,0
Cebada	2,6	39,7	0,5	0,1	42,9	0,1	0,3	6,0	0,1	11,9	0,1	0,4	1,5	63,4	35,8	0,4	0,0	100,0
Avena	6,8	15,0	31,6	0,3	53,7	0,0	0,3	2,5	0,0	1,0	0,0	1,9	0,0	59,4	39,6	0,2	0,2	100,0
Centeno	7,5	9,7	2,8	25,6	45,6	2,2	9,3	2,2	0,0	0,0	0,0	0,5	0,0	58,5	39,8	0,0	0,0	100,0
Total Cereales Invierno	8,7	29,5	3,7	0,8	42,7	0,2	0,3	5,4	0,1	9,7	0,1	0,6	1,6	60,7	38,5	0,4	0,1	100,0
Maíz	7,2	13,7	0,7	0,1	21,7	66,5	0,1	0,7	0,4	0,0	0,5	4,6	3,3	97,8	2,0	0,0	0,0	100,0
Otros Cereales Grano	4,9	8,2	2,8	0,4	16,3	26,5	2,0	0,0	0,0	0,8	2,3	0,9	0,0	48,8	49,9	0,3	0,0	100,0
Leguminosas Grano	12,4	51,9	4,5	1,9	70,7	0,4	1,0	18,9	0,0	0,1	0,9	0,3	0,0	92,3	7,2	0,3	0,0	100,0
Tubérculos	2,0	14,3	3,6	0,0	20,0	2,3	0,0	0,0	55,7	0,0	0,0	17,1	0,0	95,0	4,9	0,0	0,0	100,0
Remolacha Azucarera	7,0	61,6	0,4	0,1	69,1	0,0	1,7	0,1	0,0	24,3	0,8	0,3	0,1	96,4	3,3	0,0	0,0	100,0
Algodonero	13,5	24,9	0,0	0,0	38,3	9,9	0,0	0,0	0,0	0,0	47,1	0,7	0,3	96,3	3,6	0,0	0,0	100,0
Otros C. Industriales	2,3	10,0	3,0	0,5	15,7	1,9	1,7	2,4	0,0	0,1	52,5	0,0	0,0	74,3	23,7	0,1	0,0	100,0
Cultivos Forrajeros	5,3	39,0	0,3	0,0	44,6	2,1	2,5	0,8	0,0	0,4	0,7	1,4	35,5	88,0	10,8	1,1	0,0	100,0
Hortalizas y Flores	8,5	33,6	3,3	0,7	46,2	1,5	0,9	5,6	0,1	9,6	2,4	2,0	0,0	68,8	30,4	0,3	0,0	100,0
Total Cultivos Herbáceos	10,4	27,9	4,8	0,9	44,0	0,0	1,1	1,4	0,0	0,3	0,1	1,0	0,3	48,2	46,9	3,6	0,1	100,0
Barbecho	0,1	0,3	0,0	0,0	0,5	0,0	0,0	0,0	0,0	0,0	0,0	0,0	0,0	0,6	0,7	88,6	0,0	100,0
Cultivos Leñosos	0,0	0,0	0,0	0,0	0,0	0,0	0,0	0,0	0,0	0,0	0,0	0,0	0,0	30,9	9,6	32,6	26,9	100,0
Otras Asociaciones	0,0	0,1	0,1	0,0	0,2	0,0	0,0	0,0	0,0	0,0	0,0	0,0	0,0	0,3	0,6	0,0	0,0	99,1
Otras Superficies	3,2	11,0	1,4	0,3	15,8	0,4	0,3	1,5	0,0	2,2	0,1	0,7	0,5	21,6	12,8	12,4	0,0	53,2
TOTAL	3,2	11,0	1,4	0,3	15,8	0,4	0,3	1,5	0,0	2,2	0,1	0,7	0,5	21,6	12,8	12,4	0,0	53,2

Destino de las Superficies de Cultivos de 2010
CULTIVO 2011 (%)

Cultivo 2010	Cereales invierno				Total	Total Cultivos										TOTAL		
	Trigo	Cebada	Avena	Centeno		Maíz	Otros Cereales	Leguminosas	Tubérculos	Remolacha Azucarera	Girasol	Algodonero	Otros C. Industriales	Cultivos Forrajeros	Hortalizas y Flores		Herbáceos	Cultivos Leñosos
Trigo	32,0	8,9	3,6	0,9	45,3	0,9	0,5	7,3	0,0	5,3	0,7	0,5	0,8	61,2	38,0	0,5	0,0	100,0
Cebada	2,3	39,2	2,3	0,3	44,1	0,5	0,2	8,9	0,0	13,4	0,4	0,7	1,6	69,8	29,4	0,4	0,1	100,0
Avena	1,5	3,8	38,9	0,8	45,0	0,2	0,6	6,2	0,1	0,7	1,7	1,7	0,1	54,6	41,3	0,1	0,0	100,0
Centeno	5,6	4,2	1,6	34,3	45,8	0,1	0,4	12,9	0,0	0,8	0,0	1,5	0,0	61,6	37,5	0,4	0,0	100,0
Total Cereales Invierno	8,2	29,5	5,7	1,1	44,4	0,5	0,3	8,4	0,0	10,5	0,4	0,8	1,3	66,6	32,3	0,4	0,1	100,0
Maíz	5,0	4,2	0,1	2,5	12,8	70,6	0,1	1,9	0,0	0,1	4,4	4,0	2,6	92,9	1,0	0,0	0,0	100,0
Otros Cereales Grano	2,5	9,2	1,4	0,0	15,1	24,0	0,1	6,0	0,2	12,2	3,9	3,9	0,1	62,1	37,6	0,1	0,0	100,0
Leguminosas Grano	10,5	44,9	2,8	2,3	60,6	0,2	0,4	24,4	0,0	0,2	1,2	1,2	0,8	87,7	11,0	0,5	0,0	100,0
Tubérculos	6,1	20,5	0,0	0,0	26,5	5,3	0,0	0,8	52,8	0,1	0,0	10,7	0,0	96,2	2,8	0,8	0,0	100,0
Remolacha Azucarera	12,9	58,2	0,7	0,1	72,0	0,1	0,1	0,1	0,0	28,1	0,0	0,0	0,1	98,4	1,5	0,0	0,0	100,0
Algodonero	4,6	11,6	0,0	0,0	16,2	1,3	0,0	0,0	0,0	14,9	57,8	0,0	2,6	92,7	7,3	0,0	0,0	100,0
Otros C. Industriales	1,9	6,9	4,8	0,3	13,8	2,6	1,0	2,4	0,0	1,2	0,2	59,5	0,9	81,6	17,4	0,1	0,0	100,0
Cultivos Forrajeros	20,2	33,5	0,1	0,0	53,8	2,6	0,6	1,1	1,1	0,6	0,1	0,0	33,3	93,1	6,1	0,2	0,0	100,0
Hortalizas y Flores	8,8	32,0	4,6	1,0	46,4	1,7	0,7	8,1	0,1	10,7	0,7	2,6	1,9	73,0	25,9	0,3	0,1	100,0
Total Cultivos Herbáceos	12,8	30,5	5,2	1,1	49,6	0,1	1,2	1,1	0,0	0,6	0,0	1,4	0,4	54,3	42,5	0,7	0,0	100,0
Barbecho	0,1	0,4	0,0	0,0	0,5	0,0	0,0	0,0	0,0	0,0	0,0	0,0	0,0	0,6	3,3	95,9	0,1	100,0
Cultivos Leñosos	15,8	1,9	13,0	0,0	30,6	0,0	0,0	0,0	0,0	0,0	0,0	0,0	0,0	30,6	24,3	11,0	33,7	0,3
Otras Asociaciones	0,0	0,1	0,0	0,0	0,1	0,0	0,0	0,0	0,0	0,0	0,0	0,0	0,0	0,2	0,3	0,0	0,0	99,5
Otras Superficies	3,6	10,9	1,7	0,4	16,5	0,4	0,3	1,9	0,0	2,4	0,2	0,8	0,5	22,9	11,6	12,1	0,0	53,4
TOTAL	3,6	10,9	1,7	0,4	16,5	0,4	0,3	1,9	0,0	2,4	0,2	0,8	0,5	22,9	11,6	12,1	0,0	53,4

3.9.13 C. Valenciana. Matrices de Cambio de Cultivos.

Origen de las Superficies de Cultivos de 2011
CULTIVO 2010 (%)

Cultivo 2011	Cereales invierno				Total	Total Cultivos										TOTAL				
	Trigo	Cebada	Avena	Centeno		Maíz	Otros Cereales	Leguminosas	Tubérculos	Remolacha Azucarera	Girasol	Algodonero	Otros C. Industriales	Fornajeros	Cultivos Hortalizas y Flores		Herbáceos	Cultivos Leñosos	Otras Asociaciones	Otras Superficies
Trigo	47,9	1,4			49,3									2,3	4,1	56,0	42,5	0,1	1,4	
Cebada	0,9	54,9	3,9		59,7									0,7	0,1	66,1	28,6	0,5	4,8	
Avena		2,0	48,6		50,6			0,4		1,2			2,5	0,0		53,5	44,5		2,0	
Centeno	100,0				100,0											100,0			100,0	
Total Cereales Invierno	5,7	43,1	9,1		57,9	0,0	0,9	2,5	0,1	0,9	0,0	0,0	1,1	0,4	63,8	31,7	0,4	4,1	100,0	
Maíz	0,1				0,1	38,8							8,4	13,7	61,0	36,3	0,0	0,0	2,7	
Otros Cereales Grano							98,4						0,1	1,5	100,0	0,0	0,0	0,0	100,0	
Leguminosas Grano								93,7							94,7				5,3	
Tubérculos	9,0		1,3		10,4			21,3				0,0	50,2		81,9	11,7	0,1	0,9	5,3	
Remolacha Azucarera								0,4		16,7			7,6		89,1	10,9			100,0	
Algodonero											88,2				90,6	7,0			2,4	
Otros C. Industriales	1,2	3,5	1,2		5,9	0,2		0,3				67,6	2,4		77,6	18,1	0,2	1,1	3,0	
Cultivos Fornajeros	0,5	1,1	0,0		1,6	2,1		1,1		0,8	0,2	0,3	2,7	52,8	61,6	28,0	4,8	1,1	4,4	
Hortalizas y Flores	2,8	20,9	4,1		27,7	0,8	23,9	1,7	0,5	1,0	0,0	0,6	5,3	12,5	74,0	21,5	1,2	0,3	3,0	
Total Cultivos Herbáceos	0,9	8,5	1,4	0,1	10,9	0,3	0,0	0,3	0,6	0,0	0,0	0,1	0,8	4,1	17,0	67,5	11,5	0,1	3,9	
Barbecho	0,0	0,0	0,0		0,0										0,1	0,9	0,9	0,6	0,5	
Cultivos Leñosos	0,0	0,0	0,0		0,0					0,1		0,0	0,0	1,6	2,1	0,9	17,9	78,0	1,0	
Otras Asociaciones	0,0	0,0	0,0		0,0						0,0	0,0	0,0	0,0	0,1	1,1	0,2	0,0	98,7	
Otras Superficies	0,0	0,0	0,0		0,0										0,1	1,1	0,2	0,0	98,7	
TOTAL	0,1	0,8	0,2	0,0	1,1	0,0	0,7	0,1	0,0	0,0	0,0	0,0	0,2	0,5	2,6	3,2	21,9	0,6	71,6	100,0

Destino de las Superficies de Cultivos de 2010
CULTIVO 2011 (%)

Cultivo 2010	Cereales invierno				Total	Total Cultivos										TOTAL				
	Trigo	Cebada	Avena	Centeno		Maíz	Otros Cereales	Leguminosas	Tubérculos	Remolacha Azucarera	Girasol	Algodonero	Otros C. Industriales	Fornajeros	Cultivos Hortalizas y Flores		Herbáceos	Cultivos Leñosos	Otras Asociaciones	Otras Superficies
Trigo	52,7	8,7			61,4									2,0	2,7	76,8	22,2	0,6	0,5	
Cebada	0,2	66,2	0,4		66,8									0,8	0,8	73,9	25,5	0,2	0,4	
Avena		24,5	49,2		73,6			0,2		5,5			1,4	0,1	75,5	21,8	0,9	1,3	0,6	
Centeno																100,0			100,0	
Total Cereales Invierno	5,2	54,5	7,4		67,9	0,0		0,3		4,1			1,0	0,9	74,2	24,8	0,3	0,2	0,5	
Maíz						0,8							1,0	42,3	76,8	23,2			100,0	
Otros Cereales Grano							98,1								99,8	0,1			0,2	
Leguminosas Grano								30,9						0,9	85,6	14,4			100,0	
Tubérculos									20,6			1,6	22,8		48,3	51,0	0,0		0,7	
Remolacha Azucarera																			100,0	
Algodonero											38,9				95,1	3,4		1,5	100,0	
Otros C. Industriales	2,2				2,2							74,6			74,6	25,4			100,0	
Cultivos Fornajeros	1,5	4,0	2,2		7,7	1,2		0,0					69,6	9,1	88,7	12,2		1,4	0,7	
Hortalizas y Flores	0,9	0,2	0,0		1,1	0,6	2,1	2,7	0,0	1,0	0,1	0,1	1,3	61,9	70,9	19,8	1,9	1,1	100,0	
Total Cultivos Herbáceos	2,4	24,8	3,2	0,3	30,8	0,6	26,3	0,7	0,9	2,4	0,5	5,4	14,1	81,6	16,0	0,6	0,5	1,4	100,0	
Barbecho	1,5	8,7	2,2		12,3	0,3		0,1		0,2			1,0	5,2	19,1	51,0	5,9	0,2	23,7	
Cultivos Leñosos	0,0	0,0			0,0								0,0	0,1	0,2	1,3	97,4	0,5	0,7	
Otras Asociaciones	0,0	0,1	0,0		0,1								0,3	1,1	1,4	0,4	21,7	74,2	2,3	
Otras Superficies	0,0	0,1	0,0		0,1								0,0	0,0	0,1	0,1	0,2	0,0	99,6	
TOTAL	0,1	1,0	0,2	0,0	1,3	0,0	0,7	0,0	0,0	0,1	0,0	0,0	0,2	0,6	2,9	2,4	21,8	0,6	72,3	100,0

3.9.14 R. de Murcia. Matrices de Cambio de Cultivos.

Origen de las Superficies de Cultivos de 2011
CULTIVO 2010 (%)

Cultivo 2011	Cereales invierno			Total	CULTIVO 2010 (%)										TOTAL						
	Trigo	Cebada	Avena		Centeno	Maíz	Otros Cereales	Leguminosas	Tubérculos	Remolacha	Girasol	Algodonero	Otros C. Industriales	Cultivos Forrajeros y Flores		Hortalizas	Total Cultivos Herbáceos	Cultivos Herbáceos	Barbecho	Cultivos Leñosos	Otras Asociaciones
Trigo	27,6	11,6	1,4	40,6												52,7	36,9	0,0			10,5
Cebada	0,8	23,8	1,3	26,0												32,0	64,8	0,6			2,7
Avena	9,7	18,3	23,6	51,6												52,7	33,8	1,4			12,1
Centeno	27,1			27,1												27,1	52,2	20,7			100,0
Total Cereales Invierno	5,8	21,2	7,9	34,8												39,9	53,1	1,0			6,1
Maíz		46,9		46,9												61,4	0,0	0,6			38,0
Otros Cereales Grano	64,6	1,2		65,8	4,7	0,4										70,9	29,1				100,0
Leguminosas Grano																					
Tubérculos		3,4		3,4			13,8									93,3		0,5			6,2
Remolacha Azucarera																100,0					100,0
Girasol																					
Algodonero		5,3		5,3												87,7	9,0				3,3
Otros C. Industriales		1,3		1,3	0,0							79,2	0,1	3,1		27,8	67,9	0,0			4,3
Cultivos Forrajeros		1,9	3,5	0,3	5,6	0,1						0,2	0,1	1,0		79,8	15,1	0,9			4,2
Hortalizas y Flores		4,1	12,3	4,1	20,4	0,1						0,8	0,6	35,8		59,1	34,8	0,9			5,1
Total Cultivos Herbáceos		1,4	13,4	12,5	0,9	28,1	0,1	0,8	0,0	0,0	0,0	0,1	0,0	3,4		32,5	55,9	4,1			7,5
Barbecho		0,0	0,1	0,0	0,1	0,0						0,0	0,0	0,1		0,3	1,8	97,2			0,7
Cultivos Leñosos		0,0	0,0	0,0	0,0	0,0						0,0	0,0	0,4		0,4	8,4	91,2			0,0
Otras Asociaciones		0,0	0,0	0,0	0,0	0,0						0,0	0,0	0,2		0,2	0,7	0,5			98,6
Otras Superficies		0,5	2,5	1,5	0,1	4,7	0,0	0,1	0,1	0,0	0,0	0,1	0,1	4,2		9,2	9,4	22,0			59,3
TOTAL		0,5	2,5	1,5	0,1	4,7	0,0	0,1	0,1	0,0	0,0	0,1	0,1	4,2		9,2	9,4	22,0			59,3

Destino de las Superficies de Cultivos de 2010
CULTIVO 2011 (%)

Cultivo 2010	Cereales invierno			Total	CULTIVO 2011 (%)										TOTAL						
	Trigo	Cebada	Avena		Centeno	Maíz	Otros Cereales	Leguminosas	Tubérculos	Remolacha	Girasol	Algodonero	Otros C. Industriales	Cultivos Forrajeros y Flores		Hortalizas	Total Cultivos Herbáceos	Cultivos Herbáceos	Barbecho	Cultivos Leñosos	Otras Asociaciones
Trigo	22,9	4,9	27,3	55,1												77,6	22,0	0,1			0,4
Cebada	2,1	30,2	11,3	44,2	0,1											51,3	47,0	1,1			0,6
Avena	0,4	2,8	23,9	27,1			0,1									27,9	71,8	0,2			0,1
Centeno																	100,0				100,0
Total Cereales Invierno	4,0	17,7	17,1	0,3	39,1	0,0	0,6	0,0	0,0	0,0	0,0	0,1	0,0	5,9		45,9	53,0	0,7			0,4
Maíz							14,9							34,7		49,6	42,2	0,0			8,2
Otros Cereales Grano		99,7		99,7			0,3									100,0					0,0
Leguminosas Grano		28,3		28,3												28,3	71,0	0,7			100,0
Tubérculos								11,2								99,9	0,1	0,0			0,0
Remolacha Azucarera																100,0					100,0
Girasol																					
Algodonero		4,0		4,0												88,7	11,1	0,0			0,2
Otros C. Industriales		17,4	9,7	27,1	4,0							76,3	0,2	8,1		95,4	2,2	0,0			2,4
Cultivos Forrajeros		1,0	2,2	0,4	3,7	0,0						0,2	58,4	7,7		90,0	7,2	0,6			2,3
Hortalizas y Flores		2,6	11,0	8,9	0,2	22,6	0,0	0,3	0,5	0,1	0,0	0,9	0,5	42,3		67,1	31,0	0,6			1,3
Total Cultivos Herbáceos		1,8	21,9	5,6	0,3	29,6	0,0	0,1	0,5	0,1	0,1	1,2	7,9	38,9		68,9	52,4	4,2			4,5
Barbecho		0,0	0,1	0,1	0,1	0,2	0,0					0,0	0,0	0,2		0,4	1,6	96,6			1,3
Cultivos Leñosos		0,1	0,1	0,3	0,5	0,0						0,0	0,0	0,7		0,7	16,2	80,4			2,7
Otras Asociaciones		0,1	0,1	0,3	0,5	0,0						0,0	0,0	0,3		0,9	1,1	0,2			97,7
Otras Superficies		0,5	3,2	1,6	0,1	5,2	0,0	0,0	0,0	0,0	0,1	0,2	4,9	10,5		10,5	8,8	21,9			58,8
TOTAL		0,5	3,2	1,6	0,1	5,2	0,0	0,0	0,0	0,0	0,1	0,2	4,9	10,5		10,5	8,8	21,9			58,8

3.9.15 Extremadura. Matrices de Cambio de Cultivos.

Origen de las Superficies de Cultivos de 2011
CULTIVO 2010 (%)

Cultivo 2011	Cereales invierno				Total	Total Cultivos										TOTAL			
	Trigo	Cebada	Avena	Centeno		Maíz	Otros Cereales	Leguminosas	Tubérculos	Remolacha Azucarera	Girasol	Algodonero	Otros C. Industriales	Cultivos Forrajeros	Cultivos Hortalizas y Flores		Herbáceos	Barbecho	Cultivos Leñosos
Trigo	21,7	8,9	4,2	0,0	34,8	1,4	1,1	2,0	0,0	4,6	1,5	6,9	0,9	53,1	44,5	0,4	0,0	2,0	100,0
Cebada	16,5	20,3	5,2	0,0	42,0	1,3	0,3	2,1	0,0	0,6	0,8	3,9	0,0	51,1	48,0	0,1	0,0	0,9	100,0
Avena	12,4	4,3	31,8	0,0	48,5	0,1	1,9	5,4	0,0	0,1	1,5	0,9	0,0	58,4	38,9	0,0	0,0	2,7	100,0
Centeno	6,3	9,5	13,8	1,5	9,0	1,2	3,5	30,3	0,0	0,0	1,0	0,0	0,0	40,2	58,5	0,0	0,0	1,3	100,0
Total Cereales Invierno	17,3	9,5	13,8	0,0	40,6	0,9	1,2	3,5	0,0	2,2	1,3	4,2	0,4	54,3	43,5	0,2	0,0	2,0	100,0
Maíz	6,2	1,9	0,8	0,0	8,9	58,5	0,5	0,0	0,0	0,9	19,6	2,5	1,3	92,8	5,3	1,3	0,0	0,6	100,0
Otros Cereales Grano	0,5	1,2	0,6	0,0	2,3	0,8	68,2	0,6	0,0	0,0	0,4	1,3	0,0	73,6	25,8	0,3	0,0	0,2	100,0
Leguminosas Grano	31,4	15,1	5,5	0,0	52,0	81,7	12,0	0,0	2,2	0,0	2,7	1,6	0,0	66,6	30,2	0,0	0,0	3,2	100,0
Tubérculos														98,7		0,1	1,1	0,2	100,0
Remolacha Azucarera																			
Girasol	27,5	29,0	14,9	0,0	71,5	2,0	0,0	1,6	0,0	8,4	1,6	0,3	0,2	85,6	13,9	0,0	0,0	0,5	100,0
Algodonero	3,8	0,6	0,6	0,0	4,4	13,7	1,4	0,0	0,4	1,7	64,7	1,0	2,7	90,0	6,8	0,1	0,0	3,1	100,0
Otros C. Industriales	4,8	3,8	3,0	0,0	11,6	1,1	0,3	0,7	0,0	0,2	0,3	68,5	0,0	82,7	12,0	0,1	0,0	5,2	100,0
Cultivos Forrajeros	1,1	30,4	3,6	0,0	35,1	3,6	7,0	0,5	0,0	11,0	2,2	11,6	0,0	70,9	28,6	0,0	0,4	0,1	100,0
Hortalizas y Flores	11,4	7,3	7,3	0,0	26,1	9,8	8,8	2,2	0,0	1,6	7,9	14,4	0,7	71,5	26,0	0,3	0,0	2,2	100,0
Total Cultivos Herbáceos	8,8	8,8	9,3	0,0	27,0	0,6	3,2	0,2	0,0	0,3	0,7	1,6	0,1	33,6	62,0	0,5	0,0	3,8	100,0
Barbecho	0,1	0,2	0,0	0,0	0,3	0,1	0,0	0,0	0,0	0,0	0,1	0,0	0,0	0,4	0,6	88,5	0,1	0,3	100,0
Cultivos Leñosos	7,6	0,2	0,0	0,0	7,6	0,2	0,0	0,0	0,0	0,0	0,0	0,0	0,0	7,8	0,0	14,1	77,8	0,2	100,0
Otras Asociaciones	0,1	0,2	0,0	0,0	0,3	0,0	0,0	0,0	0,0	0,0	0,0	0,1	0,0	0,5	1,2	0,1	0,0	98,2	100,0
Otras Superficies	2,0	1,5	1,5	0,0	4,9	1,1	1,2	0,2	0,0	0,2	0,9	1,7	0,1	10,4	8,0	9,3	0,1	72,2	100,0

Destino de las Superficies de Cultivos de 2010
CULTIVO 2011 (%)

Cultivo 2010	Cereales invierno				Total	Total Cultivos										TOTAL			
	Trigo	Cebada	Avena	Centeno		Maíz	Otros Cereales	Leguminosas	Tubérculos	Remolacha Azucarera	Girasol	Algodonero	Otros C. Industriales	Cultivos Forrajeros	Cultivos Hortalizas y Flores		Herbáceos	Barbecho	Cultivos Leñosos
Trigo	21,4	7,5	9,5	0,2	38,6	4,6	0,3	4,9	0,0	8,1	1,4	4,6	0,1	62,6	31,6	0,5	0,2	5,1	100,0
Cebada	11,2	11,7	4,1	0,0	27,0	1,8	1,0	3,0	0,0	10,8	0,3	4,7	2,3	50,9	40,1	0,9	0,0	8,0	100,0
Avena	5,6	3,1	32,6	0,0	41,3	0,8	0,6	1,1	0,0	5,8	0,0	3,9	0,3	53,9	44,4	0,0	0,0	1,7	100,0
Centeno				23,2	23,2									23,2	76,8				100,0
Total Cereales Invierno	13,6	7,5	14,6	0,1	35,8	2,6	0,6	3,2	0,0	8,2	0,6	4,4	0,8	56,4	38,1	0,5	0,1	5,0	100,0
Maíz	2,4	1,1	0,2	0,0	3,6	77,6	0,9	0,5	0,0	1,0	8,8	1,9	0,4	94,8	3,7	0,6	0,0	1,0	100,0
Otros Cereales Grano	1,8	0,2	2,4	0,0	4,4	0,6	72,3	0,0	0,0	0,0	0,9	0,4	0,7	79,4	18,9	0,1	0,0	1,6	100,0
Leguminosas Grano	15,8	7,7	33,4	7,0	64,0	2,8	3,3	15,2	0,0	3,9	0,0	5,7	0,3	95,1	4,5	0,0	0,0	0,3	100,0
Tubérculos						5,9			3,3		58,9	12,3		80,3	17,8	0,0		1,8	100,0
Remolacha Azucarera	45,7	2,7	0,7	0,0	49,1	6,8	0,0	0,0	0,0	24,6	6,4	1,9	0,0	88,9	10,5	0,6	0,0	0,1	100,0
Girasol																			
Algodonero	3,2	0,8	2,4	0,0	6,3	31,4	0,6	0,9	0,1	1,0	50,7	0,7	1,4	93,0	5,3	0,6	0,0	1,0	100,0
Otros C. Industriales	7,7	2,0	0,7	0,0	10,5	2,2	1,0	0,0	0,0	0,1	0,4	75,1	0,1	89,4	6,5	0,1	0,0	4,0	100,0
Cultivos Forrajeros	20,9	0,3	0,5	0,0	21,8	25,2	1,0	0,0	0,0	1,6	24,7	0,2	17,2	90,7	5,7	0,4	0,0	3,2	100,0
Hortalizas y Flores	9,9	4,3	8,4	0,2	22,8	13,1	8,9	2,0	0,1	4,7	6,2	15,1	0,8	73,6	22,6	0,4	0,0	3,4	100,0
Total Cultivos Herbáceos	10,7	5,3	7,2	0,4	23,6	1,0	4,0	1,1	0,0	1,0	6,6	2,8	0,4	34,6	53,8	0,7	0,0	10,9	100,0
Barbecho	1,3	0,0	0,0	0,0	1,3	0,4	0,0	0,0	0,0	0,0	0,0	0,0	0,0	0,4	0,4	88,6	0,1	0,5	100,0
Cultivos Leñosos	1,3	0,0	0,0	0,0	1,3	0,4	0,0	0,0	0,0	0,0	0,0	0,0	0,0	2,7	1,2	20,3	72,3	3,5	100,0
Otras Asociaciones	0,1	0,0	0,1	0,0	0,1	0,0	0,0	0,0	0,0	0,0	0,0	0,1	0,0	0,3	0,4	0,0	0,0	99,3	100,0
Otras Superficies	1,9	0,9	1,5	0,1	4,4	1,5	1,3	0,3	0,0	0,6	0,7	1,9	0,1	10,7	7,0	9,3	0,1	73,0	100,0

3.9.16 Andalucía. Matrices de Cambio de Cultivos.

Origen de las Superficies de Cultivos de 2011
CULTIVO 2010 (%)

Cultivo 2011	Cereales invierno				Total	Total Cultivos										TOTAL				
	Trigo	Cebada	Avena	Centeno		Maíz	Otros Cereales	Leguminosas	Tubérculos	Remolacha Azucarera	Girasol	Algodonero	Otros C. Industriales	Cultivos Forrajeros	Hortalizas y Flores		Cultivos Herbáceos	Barbecho	Cultivos Leñosos	Otras Asociaciones
Trigo	35.5	0.7	0.4	0.0	36.6	0.4	0.3	4.6	0.1	0.4	38.8	4.0	1.5	1.0	0.6	88.4	10.9	0.2	0.0	0.4
Cebada	9.2	39.5	2.3	0.0	51.0	0.1	0.3	2.3	0.1	0.4	3.0	0.3	1.0	2.0	0.1	60.0	38.4	0.7	0.0	0.9
Avena	10.0	10.8	42.5	0.0	63.3	0.2	0.6	0.5	0.0	0.1	0.1	0.0	0.0	4.3	0.0	69.0	27.7	0.1	0.0	3.1
Centeno	2.9	31.6	1.9	26.8	63.2	0.0	0.0	0.0	0.0	0.0	0.0	0.0	0.0	0.0	0.0	63.2	36.4	0.0	0.0	100.0
Total Cereales Invierno	26.4	10.4	6.5	0.1	43.3	0.3	0.4	3.5	0.1	0.2	25.9	2.7	1.2	1.7	0.4	79.7	19.1	0.3	0.0	0.9
Maíz	13.6	0.9	0.6	0.0	15.1	37.3	1.0	0.7	2.0	2.0	2.4	25.3	1.5	1.6	2.8	91.7	7.3	0.2	0.1	0.6
Otros Cereales Grano	3.6	0.8	1.3	0.0	5.8	0.2	0.3	0.3	0.1	0.0	1.8	3.5	0.0	5.1	0.0	89.2	8.3	0.1	0.0	2.3
Leguminosas Grano	35.2	10.9	3.1	0.0	49.2	0.0	0.9	34.9	0.0	0.0	5.4	0.8	0.0	3.1	0.0	94.7	2.5	1.4	0.0	1.4
Tubérculos	6.0	0.0	0.0	0.0	6.0	14.7	0.0	0.0	49.9	0.0	0.3	12.0	0.0	6.5	0.0	89.4	6.5	0.7	0.0	3.0
Remolacha Azucarera	16.6	0.0	0.0	0.0	16.6	9.0	0.4	0.4	0.0	14.4	8.3	40.8	4.7	1.1	3.1	98.6	1.4	0.0	0.0	0.1
Girasol	52.2	2.6	1.1	0.0	55.9	0.4	0.8	0.4	0.0	0.1	31.8	2.6	0.8	2.6	0.2	95.6	3.9	0.3	0.0	0.2
Algodonero	27.6	1.0	0.1	0.0	28.7	6.5	1.1	0.5	1.7	7.1	13.2	29.4	4.6	1.4	1.8	96.2	3.2	0.1	0.0	0.4
Otros C. Industriales	58.3	4.1	1.1	0.0	63.5	0.5	2.0	0.3	0.0	2.7	1.5	2.7	19.5	0.2	1.1	94.0	5.4	0.0	0.0	0.6
Cultivos Forrajeros	4.2	4.4	3.1	0.0	11.7	0.6	1.6	0.1	0.1	0.1	1.6	0.2	0.0	70.5	0.1	87.1	7.4	0.5	0.0	5.0
Hortalizas y Flores	10.3	0.3	0.6	0.0	11.2	0.3	0.8	0.8	1.3	0.2	1.9	2.3	0.9	0.3	65.5	84.5	8.4	1.5	0.2	5.5
Total Cultivos Herbáceos	31.5	5.9	3.5	0.0	40.8	1.7	5.0	2.6	0.7	21.8	4.7	1.4	5.5	2.8	2.8	87.5	11.0	0.3	0.0	1.1
Barbecho	10.3	12.0	7.0	0.0	29.4	0.1	1.3	0.2	0.2	0.1	1.0	0.3	0.1	2.1	0.7	35.3	61.2	1.1	0.0	2.3
Cultivos Leñosos	0.2	0.0	0.0	0.0	0.2	0.0	0.0	0.0	0.0	0.0	0.0	0.0	0.0	0.0	0.0	0.3	0.3	99.0	0.2	0.2
Otras Asociaciones	0.0	0.0	0.0	0.0	0.0	0.0	0.0	0.0	0.6	0.0	0.1	0.0	0.0	0.2	0.3	1.4	0.2	47.0	50.8	0.6
Otras Superficies	0.0	0.0	0.0	0.0	0.1	0.0	0.0	0.0	0.0	0.0	0.0	0.0	0.0	0.1	0.1	0.3	0.4	0.1	0.0	99.2
TOTAL	5.2	1.3	0.8	0.0	7.3	0.3	0.8	0.4	0.1	0.1	3.3	0.7	0.2	0.9	0.5	14.7	4.1	21.4	0.1	59.6

Destino de las Superficies de Cultivos de 2010
CULTIVO 2011 (%)

Cultivo 2010	Cereales invierno				Total	Total Cultivos										TOTAL				
	Trigo	Cebada	Avena	Centeno		Maíz	Otros Cereales	Leguminosas	Tubérculos	Remolacha Azucarera	Girasol	Algodonero	Otros C. Industriales	Cultivos Forrajeros	Hortalizas y Flores		Cultivos Herbáceos	Barbecho	Cultivos Leñosos	Otras Asociaciones
Trigo	28.7	2.4	1.7	0.0	32.8	0.9	0.6	2.6	0.1	0.4	45.6	4.1	3.0	0.6	1.1	91.7	7.2	0.8	0.0	0.3
Cebada	2.3	40.6	7.0	0.4	50.3	0.2	0.5	3.1	0.0	0.0	8.7	0.5	0.8	2.4	0.1	66.7	32.5	0.1	0.0	0.6
Avena	2.0	4.0	46.0	0.0	52.0	0.3	1.5	1.4	0.0	0.0	6.4	0.1	0.4	2.9	0.4	100.0	31.9	0.2	0.0	2.4
Centeno	0.0	0.0	0.0	100.0	100.0	0.0	0.0	0.0	0.0	0.0	0.0	0.0	0.0	0.0	0.0	0.0	0.0	0.0	0.0	0.0
Total Cereales Invierno	21.0	9.6	7.5	0.2	38.1	0.7	0.7	2.5	0.1	0.3	34.6	3.0	2.3	1.2	0.8	84.3	14.5	0.6	0.0	0.6
Maíz	6.1	0.5	0.7	0.0	7.2	51.5	0.6	0.0	4.6	3.9	7.8	19.1	0.5	1.7	0.5	97.4	1.4	0.9	0.0	0.3
Otros Cereales Grano	1.8	0.5	0.6	0.0	2.9	0.5	82.1	0.4	0.0	0.1	4.6	1.1	0.7	1.5	0.0	93.8	5.7	0.0	0.0	0.5
Leguminosas Grano	47.4	7.9	1.0	0.0	56.3	0.6	0.6	32.5	0.0	0.0	4.5	1.0	0.2	1.2	1.0	98.0	1.7	0.0	0.0	0.3
Tubérculos	6.8	1.1	0.0	0.0	7.9	8.2	1.4	0.0	47.3	0.0	1.7	15.2	0.5	0.5	8.3	90.5	7.9	0.1	1.2	0.4
Remolacha Azucarera	14.6	0.0	0.0	0.0	14.6	6.7	0.1	0.1	0.0	14.8	2.7	50.3	6.8	0.4	0.9	97.4	2.4	0.0	0.0	0.3
Girasol	48.7	1.2	0.0	0.0	49.9	0.3	0.5	0.6	0.0	0.3	43.0	3.0	0.1	0.4	0.3	98.4	1.1	0.2	0.0	0.3
Algodonero	23.2	0.6	0.1	0.0	23.7	12.4	4.4	0.4	1.3	6.2	15.9	30.7	1.0	0.2	1.7	97.9	1.6	0.1	0.0	0.4
Otros C. Industriales	28.3	6.0	0.1	0.0	34.4	2.4	0.1	0.1	0.0	2.4	16.7	16.1	23.8	0.0	2.1	98.0	1.1	0.9	0.0	0.1
Cultivos Forrajeros	4.6	2.9	3.9	0.0	11.4	0.6	4.9	1.2	1.0	0.1	12.6	1.1	0.1	54.5	0.1	86.6	7.9	0.2	0.0	5.2
Hortalizas y Flores	4.7	0.2	0.1	0.0	4.9	1.9	0.0	0.3	1.0	0.6	1.4	2.6	0.5	0.2	65.7	79.1	5.0	1.2	0.1	14.5
Total Cultivos Herbáceos	25.1	5.6	4.0	0.1	34.8	2.2	5.5	2.4	0.5	0.7	29.3	5.0	1.7	4.3	3.1	89.6	8.7	0.4	0.0	1.3
Barbecho	11.0	12.7	5.8	0.2	29.7	0.6	1.8	0.2	0.1	0.0	4.3	0.6	0.3	1.3	1.1	40.1	53.4	1.3	0.0	5.2
Cultivos Leñosos	0.0	0.0	0.0	0.0	0.0	0.0	0.0	0.0	0.0	0.0	0.1	0.0	0.0	0.0	0.0	0.2	0.2	98.9	0.3	0.4
Otras Asociaciones	0.0	0.0	0.0	0.0	0.0	0.4	0.0	0.0	0.3	0.0	0.3	0.0	0.0	0.1	0.7	1.7	1.1	35.8	60.9	0.6
Otras Superficies	0.0	0.0	0.0	0.0	0.1	0.0	0.0	0.0	0.0	0.0	0.0	0.0	0.0	0.1	0.0	0.3	0.1	0.1	0.0	99.5
TOTAL	4.2	1.4	0.9	0.0	6.4	0.4	0.9	0.4	0.1	0.1	4.5	0.8	0.3	0.7	0.5	15.1	3.6	21.4	0.2	59.7

3.9.17 Canarias. Matrices de Cambio de Cultivos.

Origen de las Superficies de Cultivos de 2011
CULTIVO 2010 (%)

Cultivo 2011	Cereales invierno			Total	Maíz	Otros Cereales Grano	Leguminos Grano	Tubérculos Azucarera	Remolacha Azucarera	Girasol	Algodono nero	Otros C. Industriales	Cultivos Forrajeros	Hortalizas y Flores	Total Cultivos Herbáceos	Barbecho	Cultivos Leñosos	Otras Aso- ciaciones	Otras Su- perficies	TOTAL	
	Trigo	Cebada	Avena Centeno																		
Trigo	92,6	7,4		100,0										50,4	100,0		49,6			100,0	
Cebada																					100,0
Avena	42,9			42,9				23,5							66,4					33,6	100,0
Centeno	67,9	5,1		73,1				1,8							86,2				2,6	100,0	
Total Cereales Invierno					10,8			11,8						7,3	29,9		62,6		3,6	3,8	100,0
Otros Cereales Grano											100,0										100,0
Leguminosas Grano						2,3		2,6						13,9	18,9		81,1		0,0		100,0
Tubérculos		0,2		0,2	0,3			66,8				0,1		1,0	68,4		15,8		0,7	15,1	100,0
Remolacha Azucarera																					100,0
Girasol																					100,0
Algodonero																					100,0
Otros C. Industriales	8,6			8,6											90,6		7,8		0,0	1,7	100,0
Cultivos Forrajeros				0,2										0,7	67,3		17,0		0,3	12,9	100,0
Hortalizas y Flores	3,0	0,3	0,1	3,4	0,4	0,5	1,9	32,1	0,7	64,0					68,3		17,5		0,1	12,6	100,0
Total Cultivos Herbáceos															64		86,8		3,1	3,6	100,0
Barbecho		0,0	0,0	0,0	0,1	0,1	0,5	2,8	0,1	2,8					0,6		0,6		0,0	3,1	100,0
Cultivos Leñosos				0,0	0,1	0,0	0,0	0,5	0,1	0,1					3,1		2,4		0,9	92,7	100,0
Otras Asociaciones				0,0	0,0	0,0	0,0	0,0	0,0	0,1					0,1		0,4		0,1	0,0	100,0
Otras Superficies				0,0	0,0	0,0	0,0	0,0	0,0	0,1					1,1		2,1		0,7	93,1	100,0
TOTAL	0,0	0,0	0,0	0,0	0,0	0,0	0,0	0,5	0,1	0,5	0,0	0,1	0,0	0,1	1,1	2,1	2,9	0,7	93,1	100,0	

Destino de las Superficies de Cultivos de 2010
CULTIVO 2011 (%)

Cultivo 2010	Cereales invierno			Total	Maíz	Otros Cereales Grano	Leguminos Grano	Tubérculos Azucarera	Remolacha Azucarera	Girasol	Algodono nero	Otros C. Industriales	Cultivos Forrajeros	Hortalizas y Flores	Total Cultivos Herbáceos	Barbecho	Cultivos Leñosos	Otras Aso- ciaciones	Otras Su- perficies	TOTAL	
	Trigo	Cebada	Avena Centeno																		
Trigo	81,6			81,6										14,1	100,0		17,2			100,0	
Cebada																					100,0
Avena	62,2			62,2				58,1							82,8		23,8		1,7	16,4	100,0
Centeno															58,1						100,0
Total Cereales Invierno					29,8									12,3	96,7		2,5		0,1	0,7	100,0
Maíz								2,4		18,5					48,3		20,5		14,5	16,7	100,0
Otros Cereales Grano																					100,0
Leguminosas Grano																					100,0
Tubérculos																					100,0
Remolacha Azucarera																					100,0
Girasol																					100,0
Algodonero																					100,0
Otros C. Industriales																					100,0
Cultivos Forrajeros																					100,0
Hortalizas y Flores	1,1			1,1	0,4	0,4	1,2	0,6	6,4	68,1					71,2		10,4		1,2	16,6	100,0
Total Cultivos Herbáceos															75,1		10,2		1,6	2,1	100,0
Barbecho															10,1		72,8		0,7	15,4	100,0
Cultivos Leñosos															0,6		1,9		93,5	0,2	100,0
Otras Asociaciones															0,2		0,4		0,2	99,0	100,0
Otras Superficies															0,2		0,1		0,1	0,0	100,0
TOTAL	0,0	0,0	0,0	0,0	0,0	0,0	0,0	0,6	0,1	0,5	0,0	0,0	0,1	0,1	1,2	1,8	2,9	0,8	93,3	100,0	

3.9.18 España. Matrices de Cambio de Cultivos.

Origen de las Superficies de Cultivos de 2011
CULTIVO 2010 (%)

Cultivo 2011	Cereales invierno				Total	CULTIVO 2010 (%)											TOTAL			
	Trigo	Cebada	Avena	Centeno		Maíz	Otros Cereales	Leguminosas	Tubérculos	Remolacha Azucarera	Girasol	Algodonero	Otros C. Industriales	Cultivos Forrajeros	Hortalizas y Flores	Cultivos Herbáceos		Barbecho	Cultivos Leñosos	Otras Asociaciones
Trigo	34,9	10,5	1,3	0,2	46,9	1,3	0,2	4,2	0,5	0,4	12,5	0,7	2,7	0,8	71,0	28,3	0,1	0,1	0,6	100,0
Cebada	10,2	48,7	0,9	0,2	59,9	0,5	0,2	4,3	0,3	0,4	6,1	0,0	1,8	0,6	74,3	24,9	0,3	0,0	0,5	100,0
Avena	10,4	14,5	32,3	0,3	57,5	0,1	0,5	2,3	0,0	0,0	0,8	0,3	3,4	0,1	64,9	32,9	0,2	0,1	2,0	100,0
Centeno	6,5	12,8	1,9	33,4	54,6	0,0	0,6	4,5	0,3	2,9	0,9	0,7	2,9	0,1	66,6	32,2	0,1	0,1	1,0	100,0
Total Cereales Invierno	19,2	30,8	3,6	1,1	54,7	0,7	1,1	54,7	0,7	1,1	54,7	0,7	1,1	54,7	72,1	27,0	0,2	0,0	0,7	100,0
Maíz	8,5	6,7	0,3	0,0	15,6	61,7	0,3	0,4	1,1	2,2	0,7	2,1	3,3	4,9	94,2	4,5	0,4	0,0	0,0	100,0
Otros Cereales Grano	3,1	4,4	1,2	0,6	9,3	0,3	66,8	0,8	0,0	0,0	0,7	1,2	0,1	2,7	82,2	16,4	0,2	0,0	0,0	100,0
Leguminosas Grano	19,6	43,6	3,5	2,0	68,8	0,5	0,6	20,1	0,0	0,1	0,7	0,1	0,2	1,1	92,4	6,6	0,3	0,0	0,7	100,0
Tubérculos	10,6	18,4	0,9	1,1	31,0	6,0	0,1	0,5	43,8	0,9	1,4	1,5	0,1	0,9	90,7	6,8	0,2	0,1	2,1	100,0
Remolacha Azucarera	25,0	24,7	0,4	0,9	51,0	13,0	0,1	1,5	3,6	11,0	4,7	7,6	0,9	2,2	96,7	2,7	0,0	0,0	0,6	100,0
Girasol	33,8	27,4	1,6	0,7	63,5	0,6	0,7	0,5	0,3	26,3	1,1	0,6	1,1	0,1	95,5	4,1	0,1	0,0	0,3	100,0
Algodonero	27,6	1,0	0,1	0,1	28,7	6,5	1,1	0,5	1,7	13,2	29,4	4,6	1,4	1,8	96,2	3,2	0,1	0,0	0,4	100,0
Otros C. Industriales	21,9	19,2	0,3	0,3	41,4	5,6	0,9	0,1	0,1	0,6	0,9	0,6	37,5	0,9	90,3	8,4	0,0	0,0	1,2	100,0
Cultivos Forrajeros	3,9	5,7	1,6	0,2	11,4	0,9	0,3	0,6	0,0	0,0	0,2	0,0	0,1	77,8	91,6	8,4	0,1	0,1	1,8	100,0
Hortalizas y Flores	5,9	10,9	0,4	0,0	17,2	1,9	0,2	0,7	1,1	0,3	0,6	0,5	0,8	57,7	81,8	13,0	1,6	0,2	3,4	100,0
Total Cultivos Herbáceos	18,0	25,6	2,8	0,9	47,3	3,6	2,1	3,7	0,6	0,5	7,9	0,7	1,0	10,5	79,6	19,3	0,2	0,0	0,9	100,0
Barbecho	14,1	21,0	5,2	1,4	41,7	0,3	0,9	0,8	0,1	0,1	0,4	0,0	0,2	1,8	46,7	49,4	1,9	0,1	1,9	100,0
Cultivos Leñosos	0,1	0,1	0,0	0,0	0,3	0,0	0,0	0,0	0,0	0,0	0,0	0,0	0,0	0,0	0,4	0,6	88,5	0,2	0,3	100,0
Otras Asociaciones	0,3	0,8	0,1	0,0	1,2	0,1	0,0	0,2	0,2	0,0	0,0	0,0	0,1	0,3	2,1	0,6	9,5	87,2	0,6	100,0
Otras Superficies	0,0	0,1	0,0	0,0	0,1	0,0	0,0	0,0	0,0	0,0	0,0	0,0	0,1	0,0	0,3	0,4	0,1	0,0	98,2	100,0
TOTAL	4,1	5,9	0,8	0,2	11,0	0,7	0,4	0,7	0,1	0,1	1,4	0,1	0,2	2,0	17,1	6,8	9,8	0,3	66,0	100,0

Destino de las Superficies de Cultivos de 2010
CULTIVO 2011 (%)

Cultivo 2010	Cereales invierno				Total	CULTIVO 2011 (%)											TOTAL			
	Trigo	Cebada	Avena	Centeno		Maíz	Otros Cereales	Leguminosas	Tubérculos	Remolacha Azucarera	Girasol	Algodonero	Otros C. Industriales	Cultivos Forrajeros	Hortalizas y Flores	Cultivos Herbáceos		Barbecho	Cultivos Leñosos	Otras Asociaciones
Trigo	34,7	14,3	2,2	0,5	51,8	1,6	0,4	3,8	0,3	0,6	14,9	0,9	1,8	0,6	77,8	21,3	0,3	0,0	0,6	100,0
Cebada	7,3	47,3	2,2	0,7	57,5	0,9	0,3	5,9	0,4	0,4	8,4	0,0	0,6	0,7	77,1	22,0	0,2	0,0	0,7	100,0
Avena	6,5	6,0	34,4	0,7	47,7	0,3	0,7	3,4	0,1	0,0	3,5	0,0	0,1	0,2	59,6	38,2	0,1	0,0	2,0	100,0
Centeno	2,4	3,9	1,2	43,0	50,5	0,1	1,2	6,4	0,5	0,4	4,9	0,0	1,9	0,0	65,7	33,6	0,1	0,0	0,6	100,0
Total Cereales Invierno	17,3	31,0	4,6	1,6	54,5	1,1	0,4	5,0	0,3	0,5	10,4	0,3	2,0	0,6	75,8	23,2	0,2	0,0	0,8	100,0
Maíz	7,8	4,2	0,1	0,0	12,2	71,2	0,2	0,7	1,0	2,0	1,7	1,3	1,7	2,8	95,9	2,8	0,3	0,0	1,0	100,0
Otros Cereales Grano	1,9	3,1	1,1	0,4	6,5	0,5	72,6	1,1	0,0	0,0	3,1	0,4	1,4	0,2	86,1	13,2	0,1	0,0	0,6	100,0
Leguminosas Grano	24,5	35,1	2,9	2,1	64,5	0,5	0,5	22,9	0,1	0,2	1,3	0,1	0,0	1,6	92,1	7,1	0,2	0,1	0,5	100,0
Tubérculos	18,6	13,5	0,2	0,9	33,1	7,2	0,2	0,1	43,0	3,2	0,5	1,9	0,2	0,7	94,0	4,0	0,2	0,6	1,2	100,0
Remolacha Azucarera	18,4	23,2	0,1	0,1	41,7	18,6	0,0	1,0	1,2	12,7	6,7	10,6	1,4	1,0	96,2	3,5	0,1	0,0	0,2	100,0
Girasol	35,8	24,4	0,5	0,7	61,4	0,3	0,2	0,4	0,1	0,3	33,3	1,2	0,1	0,3	98,0	1,7	0,1	0,0	0,3	100,0
Algodonero	23,2	0,6	0,0	0,0	23,7	12,4	4,4	0,4	1,3	6,2	15,9	30,7	1,0	0,2	97,9	1,6	0,1	0,0	0,4	100,0
Otros C. Industriales	16,3	6,7	1,2	1,3	25,5	13,8	0,3	0,8	0,0	0,5	5,6	3,4	40,1	1,4	93,1	5,7	0,4	0,0	0,8	100,0
Cultivos Forrajeros	5,4	5,2	1,5	0,5	12,5	1,9	0,6	0,5	0,0	0,1	1,5	0,1	0,1	74,6	92,1	5,5	0,1	0,0	2,3	100,0
Hortalizas y Flores	8,6	9,2	0,2	0,1	18,1	3,9	0,2	0,4	1,3	0,3	0,6	0,6	0,8	59,1	86,0	7,6	0,8	0,2	5,5	100,0
Total Cultivos Herbáceos	16,8	24,8	3,3	1,2	46,2	4,2	2,2	4,3	0,6	0,6	10,0	0,7	1,0	10,3	82,0	16,7	0,2	0,0	1,0	100,0
Barbecho	16,9	21,0	4,3	1,5	43,7	0,5	1,1	0,8	0,1	0,0	1,1	0,1	0,2	1,8	50,2	44,7	0,9	0,0	4,3	100,0
Cultivos Leñosos	0,0	0,2	0,0	0,0	0,2	0,0	0,0	0,0	0,0	0,0	0,0	0,0	0,0	0,0	0,4	1,2	97,7	0,3	0,5	100,0
Otras Asociaciones	0,8	0,4	0,2	0,2	1,6	0,1	0,0	0,0	0,1	0,0	0,0	0,0	0,0	0,5	2,6	1,4	7,5	87,5	1,0	100,0
Otras Superficies	0,0	0,0	0,0	0,0	0,1	0,0	0,0	0,0	0,0	0,0	0,0	0,0	0,0	0,0	0,2	0,2	0,1	0,0	99,5	100,0
TOTAL	4,1	5,7	0,9	0,3	11,0	0,8	0,5	0,8	0,1	0,1	1,8	0,1	0,2	1,9	17,7	6,1	9,7	0,3	66,2	100,0

3.10.- Cubiertas del suelo en cultivos leñosos y barbechos. Siembras directas

Las parcelas en Barbecho y las de cultivos leñosos han sido clasificadas en función de la técnica de mantenimiento del suelo que ha podido ser observada en la investigación en campo de acuerdo con el siguiente esquema:

- Laboreo tradicional (LT): alterar y remover, mediante implementos mecánicos, el perfil del suelo en una profundidad igual o superior a 20 cm.
- Laboreo mínimo (LM): laboreo superficial mediante la utilización de cultivadores, gradas y arado de cincel, cuya profundidad es menor de 20 cm.
- Cubiertas vegetales espontáneas (CE): el suelo no recibe labor mecánica alguna, está protegido por una cubierta vegetal espontánea, cuyo crecimiento se controla ya sea de manera mecánica (siega), química (herbicidas) o pastoreo.
- Cubiertas vegetales sembradas (CS): el suelo no recibe labor mecánica alguna, está protegido por una cubierta vegetal sembrada de gramíneas (cebada, ballico, bromo, etc) o leguminosas (vezas, altramuces, etc), cuyo crecimiento se controla ya sea de manera mecánica (siega), química (herbicidas) o pastoreo.
- Cubiertas inertes (CP): el suelo está cubierto de restos de poda, piedras u otros compuestos inertes.
- Sin Mantenimiento (SM): el terreno no ha recibido en la última campaña ninguna labor de mantenimiento ni de control de vegetación, ya sea mecánica, química o de pastoreo.

En el caso de cultivos leñosos existe una categoría adicional:

- No laboreo en cultivos leñosos (NL): la calle de las plantaciones no recibe labor mecánica alguna, no se mantiene en ningún momento cubierta vegetal y suelen aparecer problemas de compactación.

Para los cereales, girasol, maíz forrajero y cereales forrajeros se implementa la codificación a fin de distinguir la siembra directa. Se define como siembra directa el establecimiento de un cultivo anual en un terreno que no recibe labor alguna desde la recolección del cultivo hasta la siembra del siguiente; en el que se ha procurado mantener el suelo cubierto mediante la distribución homogénea de los restos del cultivo anterior; evitando la compactación excesiva por el paso de la maquinaria y el ganado; y controlando las hierbas previamente a la siembra, mediante la aplicación de dosis reducidas de herbicidas de baja peligrosidad. Las sembradoras han de ir acompañadas de discos cortadores separadores de rastrojo.

Siembra Directa (D): en parcelas de cereal, girasol, maíz forrajero o cereales forrajeros donde la siembra se realiza directamente sobre rastrojo del año anterior.

Siembra tradicional (N): en parcelas de cereal, girasol, maíz forrajero o cereales forrajeros donde se realicen las labores tradicionales de siembra.

3.10.1 Técnicas de mantenimiento del suelo en cultivos leñosos y barbechos. Distribución por Comunidades Autónomas y cultivos(ha)

TECNICAS DE MANTENIMIENTO DEL SUELO	ESPAÑA	GALICIA	P.DE ASTURIAS	CANTABRIA	PAIS VASCO	NAVARRA	LA RIOJA	ARAGON
BARBECHO								
1 Laboreo tradicional	1.417.296	1.448	56	1	1.149	27.999	11.308	237.410
2 Laboreo mínimo	568.891	12.685	37	4	1.665	4.286	2.024	84.742
3 Cubierta vegetal espontánea	678.093	9.660	123	142	1.313	15.129	2.905	57.587
4 Cubierta vegetal sembrada	3.853					4	10	23
5 Cubierta inerte	9.422				175	39		76
6 Sin mantenimiento	382.967	1.511	76		325	2.154	871	61.489
8 Sin información	26.386	2.605			21	683		422
Total BARBECHO	3.086.909	27.909	292	146	4.648	50.295	17.119	441.750
CITRICOS								
1 Laboreo tradicional	12.871							
2 Laboreo mínimo	53.806	5						
3 Cubierta vegetal espontánea	134.671	198			12			
4 Cubierta vegetal sembrada	1.231							
5 Cubierta inerte	23.591							
6 Sin mantenimiento	23.153	5						
7 No laboreo	61.973							
8 Sin información	288							
Total CITRICOS	311.584	208			12			
FRUTALES DE PEPITA								
1 Laboreo tradicional	1.628	45	7		26	32	152	13
2 Laboreo mínimo	3.081	64			10	72	207	314
3 Cubierta vegetal espontánea	47.200	4.604	2.778	74	3.021	528	1.221	10.560
4 Cubierta vegetal sembrada	2.974		54		1	648	1.622	
5 Cubierta inerte	216					4		
6 Sin mantenimiento	4.164	436	87		12	69	279	1.417
7 No laboreo	904	17						63
8 Sin información	1.339	3	1.115		31	8	6	
Total FRUTALES DE PEPITA	61.506	5.168	4.041	74	3.101	1.361	3.487	12.367
FRUTALES DE HUESO								
1 Laboreo tradicional	14.103	22				46	117	1.271
2 Laboreo mínimo	32.164	27			3	305	184	6.162
3 Cubierta vegetal espontánea	74.466	1.630	9		7	349	438	24.493
4 Cubierta vegetal sembrada	2.325					223	390	77
5 Cubierta inerte	1.338							
6 Sin mantenimiento	7.846	132				67	137	2.255
7 No laboreo	15.161						13	68
8 Sin información	281	3	14		2	5		46
Total FRUTALES DE HUESO	147.683	1.814	24		12	995	1.279	34.372
OTROS FRUTALES								
1 Laboreo tradicional	132.505	674				149	1.637	6.836
2 Laboreo mínimo	357.071	554			24	1.381	6.077	57.633
3 Cubierta vegetal espontánea	122.593	5.995	167	12	684	734	1.096	7.876
4 Cubierta vegetal sembrada	6.466						41	82
5 Cubierta inerte	12.689		12					
6 Sin mantenimiento	129.980	4.743			208	916	5.418	16.748
7 No laboreo	25.675	10					114	946
8 Sin información	10.451	55	16		13	17	10	1.954
Total OTROS FRUTALES	797.430	12.032	195	12	929	3.198	14.393	92.075
VIÑEDO								
1 Laboreo tradicional	260.480	1.226	1		2	3.454	15.260	7.147
2 Laboreo mínimo	613.635	5.183			10.915	16.199	30.822	25.288
3 Cubierta vegetal espontánea	50.026	16.592		14	1.843	559	317	2.291
4 Cubierta vegetal sembrada	1.544	1			615		855	
5 Cubierta inerte	4.171	5			3			
6 Sin mantenimiento	45.469	806	11		71	148	535	3.093
7 No laboreo	4.486						79	568
8 Sin información	5.195	2.719			31	15		
Total VIÑEDO	985.005	26.532	12	14	13.479	20.376	47.866	38.386
OLIVAR								
1 Laboreo tradicional	313.652					2.312	1.181	4.364
2 Laboreo mínimo	1.088.689	3			154	3.886	1.204	40.430
3 Cubierta vegetal espontánea	648.871				145	689	624	4.972
4 Cubierta vegetal sembrada	11.624					172	26	73
5 Cubierta inerte	20.015					33		15
6 Sin mantenimiento	145.569					103	680	8.364
7 No laboreo	341.674					52	67	616
8 Sin información	10.483				19	74		940
Total OLIVAR	2.580.577	3			318	7.319	3.782	59.774
OTROS LEÑOSOS								
1 Laboreo tradicional	3.560							
2 Laboreo mínimo	14.183							
3 Cubierta vegetal espontánea	10.083							
4 Cubierta vegetal sembrada	1.110							
5 Cubierta inerte	1.103							
6 Sin mantenimiento	14.308							
7 No laboreo	3.345							
8 Sin información	526							
Total OTROS LEÑOSOS	48.218							

3.10.1 Técnicas de mantenimiento del suelo en cultivos leñosos y barbechos. Distribución por Comunidades Autónomas y cultivos(ha)

CATALUÑA	BALEARES	CASTILLA-LEON	MADRID	CASTILLA LA MANCHA	C.VALENCIANA	R.DE MURCIA	EXTREMADURA	ANDALUCÍA	CANARIAS
9.595	6.158	395.808	42.896	429.933	12.381	43.962	99.373	97.374	445
13.709	6.748	82.457	8.795	252.106	16.393	12.487	14.379	55.237	1.138
13.608	10.965	102.361	8.024	120.216	11.364	31.948	168.801	119.689	4.256
40	318	1.783	131	1.524		21			
1.184		1.293			63	493	155	128	5.816
7.228	4.526	114.715	11.707	107.123	15.885	9.558	8.008	36.031	1.759
952		1.717	593	10.346	781	1.126		7.141	
46.316	28.715	700.134	72.146	921.248	56.867	99.594	290.716	315.601	13.414
134	13				3.645	4.611		4.427	40
929	222				24.152	9.107	2	19.213	175
7.454	226				70.978	17.160	7	38.169	468
118	36				1			1.072	4
2.188					20.202	1.062			139
971	431				15.010	2.412	14	4.097	213
74	316				43.157	6.415		12.011	
					11	92		113	72
11.869	1.245				177.157	40.858	23	79.103	1.111
265	25	202	8	202	158	244	131	84	34
756	4	531	1	147	277	149	1	506	39
19.690	5	956		20	1.604	452	555	1.094	39
122		504			23				
		50			133				29
258	35	950		30	467		34	76	13
		179		10	91	318		226	
1		118			12	6		6	34
21.093	69	3.490	9	409	2.765	1.169	722	1.993	188
1.342	14	160		260	1.103	6.403	2.747	581	37
1.716	175	240	1	3.109	7.469	7.777	3.239	1.739	17
21.824	32	1.094	3	624	3.286	3.121	11.081	6.354	119
	125	11					1.485	13	
135					821	10	355	12	5
1.161	178	285		70	1.380	223	336	1.581	42
114			78	12	830	11.727	23	2.297	
29		19		6	16	91		26	24
26.321	525	1.809	82	4.080	14.905	29.354	19.264	12.603	245
6.060	3.234	1.433	182	20.263	23.822	35.465	5.357	27.251	141
32.154	15.593	1.563	360	39.227	53.850	62.808	2.166	83.224	457
13.887	12.889	3.126	148	4.172	20.436	5.493	4.480	38.583	2.814
126	5.362		4		292		509	41	8
2.008	3	35			1.022	338	97	47	9.128
17.287	8.850	2.232	248	6.174	22.551	8.455	4.955	30.831	364
3.306	51	35	19	1.135	3.070	614	19	16.356	
444		615	46	3.417	394	46		3.385	38
75.271	45.981	9.040	1.007	74.389	125.437	113.219	17.584	199.718	12.950
13.766	65	12.009	2.376	93.454	12.597	17.574	71.210	8.879	1.460
31.709	2.424	40.870	6.253	358.251	52.488	9.245	9.872	12.722	1.393
7.327	50	4.467	594	4.737	1.957	1.036	1.340	4.053	2.851
65		5							3
309		2.482			24				1.347
1.766	92	5.046	2.716	15.027	7.524	3.023	1.505	3.286	819
4	274	491		163	619	434	204	1.600	51
169		468	103	1.418	58	4	18	2	191
55.115	2.906	65.837	12.042	473.050	75.267	31.315	84.148	30.542	8.116
7.820	139	1.585	8.873	52.536	16.622	6.167	125.616	86.436	
32.604	2.552	1.849	13.123	268.101	34.970	15.883	54.845	619.083	
22.929	5.075	2.544	2.030	25.523	17.602	2.626	47.761	516.331	22
56	227		75	1.384	394		1.242	7.976	
8.410				42	795	81	72	10.562	5
28.337	632	442	3.610	24.395	14.220	3.225	24.878	36.684	
15.292	282		308	29.474	9.764	1.308	12.738	271.772	
542		20	16	4.756	167	33	29	3.887	
115.989	8.907	6.440	28.034	406.211	94.535	29.324	267.182	1.552.733	27
1.749	713	3			559	473		62	
643	5.741				7.043	698		58	
777	5.307	18		79	2.645	549		708	
63	984							63	
999	3				82	19			
3.255	3.292				6.465	254		1.043	
687					805	37		1.815	
	90			370		30		35	
8.174	16.130	21		449	17.598	2.061		3.785	

3.10.2 Técnicas de mantenimiento del suelo en cultivos leñosos y barbechos. Distribución por Comunidades Autónomas. Resumen (ha)

GRUPOS DE CULTIVO	COMUNIDAD AUTONOMA	Laboreo tradicional	Laboreo mínimo	Cubierta vegetal espontánea	Cubierta vegetal sembrada	Cubierta inerte	Sin mantenimiento	No laboreo	
BARBECHO	GALICIA	1.448	12.685	9.660			1.511		
	P.DE ASTURIAS	56	37	123			76		
	CANTABRIA	1	4	142					
	PAIS VASCO	1.149	1.665	1.313			325		
	NAVARRA	27.999	4.286	15.129	4	175	2.154		
	LA RIOJA	11.308	2.024	2.905	10	39	871		
	ARAGON	237.410	84.742	57.587	23	76	61.489		
	CATALUÑA	9.595	13.709	13.608	40	1.184	7.228		
	BALEARES	6.158	6.748	10.965	318		4.526		
	CASTILLA Y LEON	395.808	82.457	102.361	1.783	1.293	114.715		
	MADRID	42.896	8.795	8.024	131		11.707		
	CASTILLA LA MANCHA	429.933	252.106	120.216	1.524		107.123		
	C.VALENCIANA	12.381	16.393	11.364		63	15.885		
	R.DE MURCIA	43.962	12.487	31.948	21	493	9.558		
	EXTREMADURA	99.373	14.379	168.801		155	8.008		
	ANDALUCIA	97.374	55.237	119.689		128	36.031		
	CANARIAS	445	1.138	4.256		5.816	1.759		
	ESPAÑA	1.417.296	568.891	678.093	3.853	9.422	382.967		
	CULTIVOS LENOSOS	GALICIA	1.967	5.836	29.020	1	5	6.122	27
		P.DE ASTURIAS	8		2.954	54	12	98	
		CANTABRIA			100				
PAIS VASCO		27	11.107	5.710	615	3	291		
NAVARRA		5.993	21.843	2.859	1.044	37	1.304	52	
LA RIOJA		18.348	38.495	3.696	2.933		7.048	273	
ARAGON		19.632	129.827	50.191	232	15	31.877	2.260	
CATALUÑA		31.138	100.512	93.888	550	14.048	53.035	19.477	
BALEARES		4.203	26.713	23.585	6.735	6	13.509	922	
CASTILLA Y LEON		15.392	45.053	12.205	520	2.566	8.956	705	
MADRID		11.439	19.739	2.774	80		6.573	405	
CASTILLA LA MANCHA		166.714	668.836	35.155	1.384	42	45.696	30.795	
C.VALENCIANA		58.505	180.249	118.508	710	23.080	67.616	58.336	
R.DE MURCIA		70.938	105.668	30.437		1.510	17.592	20.853	
EXTREMADURA		205.061	70.125	65.223	3.236	524	31.722	12.984	
ANDALUCIA		127.721	736.546	605.292	9.165	10.621	77.599	306.078	
CANARIAS		1.712	2.081	6.313	15	10.654	1.451	51	
ESPAÑA		738.798	2.162.628	1.087.910	27.274	63.122	370.490	453.219	

3.10.3 SIEMBRA DIRECTA

3.10.3.1 Tipo de siembra. Distribución por cultivos (ha)

Cultivos	Siembra Directa		Siembra Tradicional		Sin Información		Total general
	Ha	%	Ha	%	Ha	%	
CEREALES	439.181	7,3	5.555.778	92,2	30.384	0,5	6.025.343
GIRASOL	21.553	2,4	891.028	97,5	1.756	0,2	914.337
MAÍZ FORRAJERO	2.360	2,7	84.679	96,5	744	0,8	87.784
OTROS FORRAJES	47.679	13,6	286.584	81,7	16.553	4,7	350.816
Total general	510.773	6,9	6.818.069	92,4	49.438	0,7	7.378.280

3.10.3.2 Tipo de siembra. Distribución por Comunidades Autónomas (ha)

CC.AA	Siembra Directa		Siembra Tradicional		Sin Información	
	Ha	%	Ha	%	Ha	%
<i>GALICIA</i>	306	0,1	99.138	1,5	1.849	3,7
<i>P.DE ASTURIAS</i>	712	0,1	9.004	0,1		
<i>CANTABRIA</i>	484	0,1	5.342	0,1		
<i>PAIS VASCO</i>	72	0,0	48.201	0,7	5	
<i>NAVARRA</i>	39.269	7,7	163.870	2,4	3.240	6,6
<i>LA RIOJA</i>	4.860	1,0	55.081	0,8		
<i>ARAGON</i>	102.612	20,1	806.423	11,8	2.127	4,3
<i>CATALUÑA</i>	47.762	9,4	318.306	4,7	4.925	10,0
<i>BALEARES</i>	1.486	0,3	53.823	0,8		
<i>CASTILLA Y LEON</i>	159.557	31,2	2.271.727	33,3	8.895	18,0
<i>MADRID</i>	1.932	0,4	81.772	1,2	373	0,8
<i>CASTILLA LA MANCHA</i>	35.244	6,9	1.534.662	22,5	14.948	30,2
<i>C.VALENCIANA</i>	4.975	1,0	26.285	0,4	601	1,2
<i>R.DE MURCIA</i>	13.662	2,7	45.274	0,7	1.833	3,7
<i>EXTREMADURA</i>	24.737	4,8	305.471	4,5		
<i>ANDALUCIA</i>	72.615	14,2	993.178	14,6	10.641	21,5
<i>CANARIAS</i>	488	0,1	512	0,0		
ESPAÑA	510.773	100,0	6.818.069	100,0	49.438	100,0

3.10.3.3 Siembra Directa. Distribución por Comunidades Autónomas y cultivos (ha)

CC.AA	Cereales		Girasol		Maíz Forrajero		Otros cereales forrajeros	
	Ha	%	Ha	%	Ha	%	Ha	%
<i>GALICIA</i>	55	0,0			192	8,1	59	0,1
<i>P.DE ASTURIAS</i>	7	0,0			513	21,7	192	0,4
<i>CANTABRIA</i>	13	0,0			370	15,7	101	0,2
<i>PAIS VASCO</i>	41	0,0			30	1,3		
<i>NAVARRA</i>	37.940	8,6	494	2,3			835	1,8
<i>LA RIOJA</i>	4.640	1,1	219	1,0	2	0,1		
<i>ARAGON</i>	95.956	21,8	1.031	4,8			5.625	11,8
<i>CATALUÑA</i>	42.064	9,6			708	30,0	4.990	10,5
<i>BALEARES</i>	353	0,1			15	0,6	1.118	2,3
<i>CASTILLA Y LEON</i>	135.887	30,9	10.110	46,9	297	12,6	13.263	27,8
<i>MADRID</i>	1.932	0,4						
<i>CASTILLA LA MANCHA</i>	29.614	6,7	1.990	9,2	28	1,2	3.612	7,6
<i>C.VALENCIANA</i>	4.801	1,1	5				169	0,4
<i>R.DE MURCIA</i>	12.648	2,9					1.015	2,1
<i>EXTREMADURA</i>	13.345	3,0	531	2,5			10.861	22,8
<i>ANDALUCIA</i>	59.470	13,5	7.174	33,3	204	8,7	5.767	12,1
<i>CANARIAS</i>	416	0,1					72	0,2
ESPAÑA	439.181	100,0	21.553	100,0	2.360	100,0	47.679	100,0

3.11.- Estimaciones de Rendimientos de los principales cultivos.

La información se ha obtenido, fundamentalmente, mediante el aforo de rendimientos de parcelas en campo efectuado por los técnicos encuestadores.

Los resultados publicados se han obtenido mediante medias ponderadas sucesivas de los datos de aforo con la superficie de cada cultivo, a nivel segmento, estrato, Provincia, Comunidad Autónoma y total nacional.

Los rendimientos de cultivos leñosos deben atribuirse a la superficie en producción (Ver punto 3.8).

Los datos se presentan en unos cuadros que recogen, para cada cultivo, el número de parcelas aforadas en la muestra de segmentos de la encuesta sobre rendimientos, y los rendimientos en kg/ha obtenidos, distinguiendo entre seco y regadío. Las parcelas cuyo rendimiento ha sido nulo por cualquier causa, figuran con rendimiento 1 kg/ha. Los resultados aparecen especificados para cada Provincia, y agregados para la Comunidad Autónoma y el total nacional en función de las superficies totales correspondientes.

La fiabilidad de estos estimadores de rendimientos depende, entre otros factores, del número de parcelas aforadas. Por este motivo, **algunos de los resultados obtenidos deben considerarse orientativos, especialmente cuando el número de parcelas aforadas sea poco representativo respecto al total de parcelas existentes en la provincia.**

No se recogen, por el momento, los rendimientos en invernadero dado la complejidad de los datos.

Para las CC.AA. de Galicia, P. de Asturias y Cantabria, se recogen los resultados de aforo de praderas polifitas, prados naturales y pastizales. Dada la dificultad del trabajo los rendimientos se expresan por intervalos de producción por ha.

3.11.1 CEREALES DE INVIERNO. Número de parcelas aforadas y rendimiento

Provincias y CC.AA.	TRIGO DURO				TRIGO BLANDO			
	Nº parcelas aforadas		Rendimientos kg/ha		Nº parcelas aforadas		Rendimientos kg/ha	
	Secano	Regadío	Secano	Regadío	Secano	Regadío	Secano	Regadío
A Coruña					15		2.790	
Lugo					27		3.336	
Ourense					10		2.998	
Pontevedra					10		2.742	
GALICIA					62		3.040	
ASTURIAS								
CANTABRIA					8		3.333	
Álava					80		5.446	
Guipúzcoa								
Vizcaya								
PAÍS VASCO					80		5.446	
NAVARRA	14	9	323	5.371	141	98	4.798	5.056
LA RIOJA					839	30	4.814	4.875
Huesca	3	8	2.003	3.814	84	130	3.413	4.941
Teruel					117	77	2.785	3.881
Zaragoza	289	154	1.094	5.005	108	199	2.473	5.140
ARAGÓN	292	162	1.106	4.897	309	406	2.895	4.952
Barcelona					71		3.876	
Girona					61	1	4.403	6.000
Lleida					88	64	3.058	5.925
Tarragona	1		4.000		10		2.830	
CATALUÑA	1		4.000		230	65	3.505	5.935
BALEARES					81	19	2.840	3.433
Ávila					114	8	3.540	5.891
Burgos	7	2	2.526	6.946	636	16	4.783	5.828
León					108	48	2.573	6.823
Palencia					270	37	3.678	4.984
Salamanca					177	9	3.188	4.491
Segovia					235	1	3.310	5.000
Soria					305		3.982	
Valladolid					138	20	3.425	4.987
Zamora	1		4.000		207	16	3.165	5.424
CASTILLA Y LEÓN	8	2	3.500	6.946	2.190	155	3.854	5.547
MADRID	2		1.923		118	11	3.034	5.150
Albacete	7	1	2.574	6.500	96	17	2.007	6.176
Ciudad Real					60		1.514	
Cuenca					67		3.077	
Guadalajara					145	4	2.710	3.500
Toledo	15		1.069		115	10	1.917	2.487
CASTILLA LA MANCHA	22	1	1.674	6.500	483	31	2.222	5.730
Alicante					6	26	3.680	6.040
Castellón					3		2.539	
Valencia	7	1	2.830	3.500	13		2.156	
C. VALENCIANA	7	1	2.830	3.500	22	26	2.318	6.040
R. DE MURCIA		1		3.600	16	3	1.938	2.895
Badajoz	12		2.141		84	1	2.623	3.850
Cáceres	4		2.221		6		1.984	
EXTREMADURA	16		2.156		90	1	2.574	3.850
Almería	5		1.462		2		1.800	
Cádiz	94	2	3.046	3.500	22		2.935	
Córdoba	110	25	2.610	3.674	43	1	1.499	4.000
Granada	60	11	3.032	4.701	7	8	1.426	3.222
Huelva	53		3.254		13		3.666	
Jaén	44	2	2.217	3.500	6		1.528	
Málaga	49	19	2.220	4.434	11		3.745	
Sevilla	156	10	3.082	3.463	107	19	2.931	4.011
ANDALUCÍA	571	69	2.876	3.748	211	28	2.625	3.800
Palmas (Las)					2		1.000	
Sta. C. Tenerife								
CANARIAS					2		1.000	
ESPAÑA	933	245	2.298	4.457	4.882	873	3.433	5.339

3.11.1 CEREALES DE INVIERNO. Número de parcelas aforadas y rendimiento (Cont.)

Provincias y CC.AA.	CEBADA 2 CARRERAS				CEBADA 6 CARRERAS			
	Nº parcelas aforadas		Rendimientos kg/ha		Nº parcelas aforadas		Rendimientos kg/ha	
	Secano	Regadío	Secano	Regadío	Secano	Regadío	Secano	Regadío
A Coruña								
Lugo								
Ourense								
Pontevedra								
GALICIA								
ASTURIAS								
CANTABRIA								
Álava	84		4.409		1		5.000	
Guipúzcoa								
Vizcaya								
PAÍS VASCO	84		4.409		1		5.000	
NAVARRA	161	66	3.521	5.163	2	1	1.288	6.754
LA RIOJA	396	18	2.432	4.262				
Huesca	304	203	2.762	4.673	9	4	2.457	5.381
Teruel	385	137	2.880	4.483	63	6	2.181	3.107
Zaragoza	299	162	2.297	4.175	27	6	1.981	3.833
ARAGÓN	988	502	2.659	4.476	99	16	2.137	4.886
Barcelona	108	1	3.320	4.000				
Girona	53		3.128		1		4.000	
Lleida	140	47	2.041	5.118	6		2.604	
Tarragona	30		3.006					
CATALUÑA	331	48	2.564	5.067	7		2.618	
BALEARES	187	9	3.107	3.288	88	3	1.451	3.531
Ávila	121	16	2.664	4.525	86	1	2.795	3.000
Burgos	535	15	3.870	4.938	15		3.950	
León	58	15	2.467	4.812				
Palencia	361	15	3.469	4.697	22		3.619	
Salamanca	131	6	3.051	4.153	10		3.014	
Segovia	320	2	2.937	3.963	99		2.727	
Soria	239		3.433		13		4.177	
Valladolid	475	28	3.334	5.004	49	2	3.203	4.691
Zamora	230	23	3.013	4.096	36	2	2.706	4.327
CASTILLA Y LEÓN	2.470	120	3.362	4.677	330	5	3.046	4.186
MADRID	197	25	3.390	3.667	2		2.456	
Albacete	122	15	2.135	4.433	110	4	2.352	3.094
Ciudad Real	236	33	1.763	5.341	10		2.491	
Cuenca	343	8	3.244	4.369	74		3.355	
Guadalajara	213	1	2.930	3.000	4		3.790	
Toledo	305	21	2.349	4.022	5		1.510	
CASTILLA LA MANCHA	1.219	78	2.600	4.669	203	4	2.782	3.094
Alicante	17	30	1.380	3.714	10	2	1.635	4.000
Castellón	34	5	2.804	5.188	2		1.700	
Valencia	38		3.060		1		2.300	
C. VALENCIANA	89	35	2.810	3.944	13	2	1.935	4.000
R. DE MURCIA	21	26	2.113	3.079	80	5	1.734	2.458
Badajoz	67		1.860		2		1.799	
Cáceres	3		2.220					
EXTREMADURA	70		1.864		2		1.799	
Almería					13	1	2.628	4.000
Cádiz	11		2.123					
Córdoba	6	1	2.049	4.500	4	2	428	3.500
Granada	130	27	2.805	3.009	93	6	1.863	1.778
Huelva	8		1.526		3		2.676	
Jaén	28		2.408					
Málaga	17	3	2.382	4.752	1		3.000	
Sevilla	22		2.117		4		1.768	
ANDALUCÍA	222	31	2.481	3.167	118	9	1.916	2.291
Palmas (Las)	1		1.200		5		1.054	
Sta. C. Tenerife								
CANARIAS	1		1.200		5		1.054	
ESPAÑA	6.436	958	2.929	4.604	950	45	2.537	3.681

3.11.1 CEREALES DE INVIERNO. Número de parcelas aforadas y rendimiento (Cont.)

Provincias y CC.AA.	AVENA				CENTENO			
	Nº parcelas aforadas		Rendimientos kg/ha		Nº parcelas aforadas		Rendimientos kg/ha	
	Secano	Regadío	Secano	Regadío	Secano	Regadío	Secano	Regadío
A Coruña								
Lugo	1		2.200		3		2.059	
Ourense					10		2.240	
Pontevedra	3		1.410		2		1.596	
GALICIA	4		1.851		15		2.218	
ASTURIAS								
CANTABRIA	1		2.000					
Álava	38		4.202					
Guipúzcoa								
Vizcaya								
PAÍS VASCO	38		4.202					
NAVARRA	28	1	4.524	4.800				
LA RIOJA	4		3.548		3	6	6.035	3.000
Huesca	5	5	1.400	762	1		600	
Teruel	47	5	1.569	1.855	57		2.197	
Zaragoza	14	2	1.015	2.175	27		1.504	
ARAGÓN	66	12	1.431	1.798	85		2.083	
Barcelona	1		1.000		4		2.282	
Girona	1		4.000					
Lleida	5		2.511					
Tarragona	9	1	2.022	2.500				
CATALUÑA	16	1	2.291	2.500	4		2.282	
BALEARES	81	1	1.473	2.000				
Ávila	14		1.929		56	3	1.886	4.498
Burgos	29		2.768		20	1	2.172	3.500
León	64	7	1.719	4.328	15		2.468	
Palencia	59	4	2.542	3.628	38		2.470	
Salamanca	50		2.031		32		1.662	
Segovia	5		1.936		72		2.336	
Soria	1		1.800		30		2.418	
Valladolid	23		2.126		38	4	2.102	4.090
Zamora	86	2	2.060	4.428	40		1.519	
CASTILLA Y LEÓN	331	13	2.121	3.875	341	8	2.136	4.135
MADRID	48	3	2.067	3.636	20		2.810	
Albacete	50		1.810		7		446	
Ciudad Real	82	6	1.168	5.243	2		1.216	
Cuenca	19		1.672		4		1.219	
Guadalajara	15		1.885		16		1.767	
Toledo	54		1.454		16		1.762	
CASTILLA LA MANCHA	220	6	1.445	5.243	45		1.269	
Alicante	10	8	1.102	3.312				
Castellón	6	9	2.622	3.234				
Valencia	27	1	1.246	2.800				
C. VALENCIANA	43	18	1.419	3.290				
R. DE MURCIA	31	5	1.693	2.793	2		2.400	
Badajoz	78		1.348					
Cáceres	8		1.752		3		1.661	
EXTREMADURA	86		1.390		3		1.661	
Almería	15		1.982					
Cádiz	6		1.813					
Córdoba	44	2	1.231	1.922				
Granada	129	54	1.888	1.529	9	2	2.455	2.755
Huelva	2		2.346					
Jaén	19		2.201					
Málaga	9	1	1.779	2.900				
Sevilla	13	1	1.301	2.700				
ANDALUCÍA	237	58	1.683	1.620	9	2	2.455	2.755
Palmas (Las)								
Sta. C. Tenerife					1		400	
CANARIAS					1		400	
ESPAÑA	1.234	118	1.770	2.922	528	16	1.989	4.094

3.11.2 CEREALES DE PRIMAVERA. Número de parcelas aforadas y rendimiento

Provincias y CC.AA.	ARROZ		MAIZ			
	Nº parcelas aforadas	Rendimientos kg/ha	Nº parcelas aforadas		Rendimientos kg/ha	
	Regadío	Regadío	Secano	Regadío	Secano	Regadío
A Coruña			58		6.831	
Lugo			17		5.458	
Ourense						
Pontevedra			19	17	8.206	8.802
GALICIA			94	17	7.081	8.802
ASTURIAS			2		7.000	
CANTABRIA			6		7.077	
Alava						
Guipuzcoa						
Vizcaya						
PAIS VASCO						
NAVARRA	13	5.994	10	58	7.764	10.264
LA RIOJA			8	6	9.500	9.247
Huesca	43	5.493		171		12.259
Teruel				33		10.543
Zaragoza	7	5.016		190		10.773
ARAGON	50	5.326		394		11.660
Barcelona						
Girona	2	6.500		15		11.717
Lleida				56		12.964
Tarragona	4	7.466		1		10.000
CATALUÑA	6	7.425		72		12.662
BALEARES				1		11.000
Avila				2		11.812
Burgos						
León				67		10.070
Palencia				19		12.012
Salamanca				22		21.805
Segovia						
Soria						
Valladolid				17		11.349
Zamora				27		11.248
CASTILLA Y LEON				154		12.143
MADRID				52		13.475
Albacete				23		14.743
Ciudad Real				2		10.997
Cuenca						
Guadalajara				3		12.500
Toledo				13		10.471
CASTILLA LA MANCHA				41		12.998
Alicante			1	28	1.500	8.294
Castellón				2		12.035
Valencia	57	7.749		6		9.385
C. VALENCIANA	57	7.749	1	36	1.500	8.523
R. DE MURCIA			1		3.000	
Badajoz	20	7.440	1	68	10.500	12.607
Cáceres	4	8.836		22		9.813
EXTREMADURA	24	7.747	1	90	10.500	11.721
Almería						
Cádiz			1	24	900	10.756
Córdoba			1	37	10.500	11.974
Granada			7	119	3.655	12.488
Huelva						
Jaén						
Málaga				5		11.273
Sevilla	155	9.385		83		12.472
ANDALUCIA	155	9.385	9	268	6.706	12.065
Palmas (Las)			16	2	1.176	1.000
Sta. C. Tenerife			2	4	4.000	5.698
CANARIAS			18	6	1.907	2.825
ESPAÑA	305	7.846	150	1.195	7.134	12.026

3.11.3 LEGUMINOSAS. Número de parcelas aforadas y rendimiento

Provincias y CC.AA.	JUDÍAS SECAS						HABAS SECAS			
	Nº parcelas aforadas			Rendimientos kg/ha			Nº parcelas aforadas		Rendimientos kg/ha	
	Secano	Regadío	Invernad	Secano	Regadío	Invernad	Secano	Regadío	Secano	Regadío
A Coruña	3			1.428						
Lugo	3			2.346						
Ourense							1		1.500	
Pontevedra										
GALICIA	6			2.028			1		1.500	
ASTURIAS	13		1	754		3.000				
CANTABRIA	5			259						
Alava		3			1.398		7		3.513	
Guipuzcoa	4			760						
Vizcaya										
PAIS VASCO	4	3		760	1.398		7		3.513	
NAVARRA							7		2.540	
LA RIOJA										
Huesca										
Teruel										
Zaragoza								3		3.013
ARAGON								3		3.013
Barcelona										
Girona										
Lleida										
Tarragona										
CATALUÑA										
BALEARES							6	2	926	1.100
Avila										
Burgos							1		4.000	
León		15			2.416					
Palencia										
Salamanca										
Segovia										
Soria										
Valladolid										
Zamora										
CASTILLA Y LEON		15			2.416		1		4.000	
MADRID								3		1.500
Albacete										
Ciudad Real										
Cuenca										
Guadalajara										
Toledo										
CASTILLA LA MANCHA										
Alicante										
Castellón										
Valencia										
C. VALENCIANA										
R. DE MURCIA										
Badajoz										
Cáceres										
EXTREMADURA										
Almería										
Cádiz							11		737	
Córdoba							2		665	
Granada							1	1	2.000	5.000
Huelva										
Jaén										
Málaga							6	3	644	2.172
Sevilla							13		1.794	
ANDALUCIA							33	4	1.121	2.271
Palmas (Las)		1			1.000		4	3	322	300
Sta. C. Tenerife										
CANARIAS		1			1.000		4	3	322	300
ESPAÑA	28	19	1	1.382	2.365	3.000	59	15	1.404	2.470

3.11.3 LEGUMINOSAS. Número de parcelas aforadas y rendimiento (Cont.)

Provincias y CC.AA.	LENTEJAS		GARBANZOS			
	Nº parcelas aforadas	Rendimientos Kg/ha	Nº parcelas aforadas		Rendimientos kg/ha	
	Secano	Secano	Secano	Regadío	Secano	Regadío
A Coruña						
Lugo						
Ourense						
Pontevedra						
GALICIA						
ASTURIAS						
CANTABRIA						
Alava						
Guipuzcoa						
Vizcaya						
PAIS VASCO						
NAVARRA						
LA RIOJA						
Huesca						
Teruel						
Zaragoza	4	58				
ARAGON	4	58				
Barcelona			3		582	
Girona			1		800	
Lleida						
Tarragona						
CATALUÑA			4		634	
BALEARES			15		1.985	
Avila						
Burgos			1		1.200	
León			6	2	326	1.515
Palencia			3		547	
Salamanca	3	769	12	2	1.050	1.731
Segovia			1		700	
Soria						
Valladolid	10	775	8		729	
Zamora			5	1	689	800
CASTILLA Y LEON	13	772	36	5	805	1.657
MADRID	3	683	4		1.136	
Albacete	6	372				
Ciudad Real	1	50				
Cuenca	25	486				
Guadalajara	5	474				
Toledo	9	565	2		701	
CASTILLA LA MANCHA	46	460	2		701	
Alicante				1		3.000
Castellón						
Valencia						
C. VALENCIANA				1		3.000
R. DE MURCIA						
Badajoz			13		454	
Cáceres						
EXTREMADURA			13		454	
Almería						
Cádiz			1		1.400	
Córdoba			8		1.125	
Granada			5		1.844	
Huelva						
Jaén			1		800	
Málaga			4		1.189	
Sevilla			6		856	
ANDALUCIA			25		1.112	
Palmas (Las)	4	314	7		425	
Sta. C. Tenerife						
CANARIAS	4	314	7		425	
ESPAÑA	70	502	106	6	824	1.682

3.11.3 LEGUMINOSAS. Número de parcelas aforadas y rendimiento (Cont.)

Provincias y CC.AA.	GUISANTES SECOS				VEZA				YEROS	
	Nº parcelas aforadas		Rendimientos kg/ha		Nº parcelas aforadas		Rendimientos kg/ha		Nº parcelas aforadas	Rendimientos kg/ha
	Secano	Regadío	Secano	Regadío	Secano	Regadío	Secano	Regadío	Secano	Secano
A Coruña										
Lugo										
Ourense										
Pontevedra										
GALICIA										
ASTURIAS										
CANTABRIA										
Alava										
Guipuzcoa										
Vizcaya										
PAIS VASCO										
NAVARRA	2	1	258	2.180						
LA RIOJA						1	1.500			
Huesca	19	5	1.928	4.917						
Teruel	48	1	595	4.000					3	592
Zaragoza	30	1	687	3.000					14	120
ARAGON	97	7	1.027	4.286					17	246
Barcelona										
Girona										
Lleida										
Tarragona										
CATALUÑA										
BALEARES	5		523							
Avila	1		200							
Burgos	36		1.230						6	1.002
León	9		194							
Palencia	34		1.044							
Salamanca	1		300							
Segovia	8		778						1	750
Soria	23		741						4	861
Valladolid	61	4	1.297	2.671					4	900
Zamora	13	3	893	2.569					5	300
CASTILLA Y LEON	186	7	1.023	2.647					20	874
MADRID	27		1.296		2		1.588			
Albacete	89	2	466	743					15	412
Ciudad Real	14	4	549	3.077					14	401
Cuenca	35		484						16	630
Guadalajara	14		824						10	977
Toledo	20		835						23	608
CASTILLA LA MANCHA	172	6	543	1.741					78	571
Alicante										
Castellón										
Valencia										
C. VALENCIANA										
R. DE MURCIA										
Badajoz	2		1.000							
Cáceres										
EXTREMADURA	2		1.000							
Almería	1		800							
Cádiz	4		753							
Córdoba										
Granada	2		2.000						3	1.090
Huelva	1		700							
Jaén										
Málaga	5		1.070							
Sevilla	3		729							
ANDALUCIA	16		1.309						3	1.090
Palmas (Las)	4		282							
Sta. C. Tenerife										
CANARIAS	4		282							
ESPAÑA	511	21	825	2.462	2	1	1.588	1.500	118	550

3.11.4 TUBERCULOS. Número de parcelas aforadas y rendimiento

Provincias y CC.AA.	PATATA			
	Nº parcelas aforadas		Rendimientos kg/ha	
	Secano	Regadío	Secano	Regadío
A Coruña	29		32.252	
Lugo	30		40.891	
Ourense	2	1	36.401	45.000
Pontevedra	7	1	31.768	30.000
GALICIA	68	2	35.835	44.219
ASTURIAS	9		21.980	
CANTABRIA	3	3	34.305	35.000
Alava		13		36.445
Guipuzcoa				
Vizcaya				
PAIS VASCO		13		36.445
NAVARRA				
LA RIOJA		37		58.468
Huesca				
Teruel		5		40.531
Zaragoza		5		41.231
ARAGON		10		40.876
Barcelona	2	1	14.000	20.000
Girona				
Lleida				
Tarragona				
CATALUÑA	2	1	14.000	20.000
BALEARES		16		34.252
Avila		8		48.400
Burgos	2	7	21.163	38.536
León		8		44.457
Palencia				
Salamanca		12		35.708
Segovia		10		42.774
Soria				
Valladolid		25		46.532
Zamora		8		48.437
CASTILLA Y LEON	2	78	21.163	42.942
MADRID				
Albacete		1		35.000
Ciudad Real		5		23.221
Cuenca				
Guadalajara				
Toledo		2		34.383
CASTILLA LA MANCHA		8		30.729
Alicante		4		49.210
Castellón		7		29.898
Valencia		17		36.360
C. VALENCIANA		28		36.428
R. DE MURCIA		40		42.221
Badajoz				
Cáceres				
EXTREMADURA				
Almería				
Cádiz		5		26.588
Córdoba		5		37.809
Granada	9	2	58.551	60.000
Huelva				
Jaén		1		30.000
Málaga		7		30.591
Sevilla		27		26.724
ANDALUCIA	9	47	58.551	28.922
Palmas (Las)	8	24	22.785	23.000
Sta. C. Tenerife	111	170	14.041	13.822
CANARIAS	119	194	14.237	15.031
ESPAÑA	212	477	31.972	38.377

3.11.5 CULTIVOS INDUSTRIALES. Número de parcelas aforadas y rendimiento

Provincias y CC.AA.	REMOLACHA				ALGODÓN				GIRASOL			
	Nº parcelas aforadas		Rendimientos kg/ha		Nº parcelas aforadas		Rendimientos kg/ha		Nº parcelas aforadas		Rendimientos kg/ha	
	Secano	Regadío	Secano	Regadío	Secano	Regadío	Secano	Regadío	Secano	Regadío	Secano	Regadío
A Coruña									1		500	
Lugo									2		1.899	
Ourense												
Pontevedra												
GALICIA									3		1.808	
ASTURIAS												
CANTABRIA												
Alava	2	16	71.828	84.647					5		1.715	
Guipuzcoa												
Vizcaya												
PAIS VASCO	2	16	71.828	84.647					5		1.715	
NAVARRA									11		3.682	
LA RIOJA									13		2.000	
Huesca										1		2.000
Teruel									32	10	758	1.825
Zaragoza									15	6	597	2.418
ARAGON									47	17	680	2.315
Barcelona												
Girona									17		1.579	
Lleida												
Tarragona												
CATALUÑA									17		1.579	
BALEARES												
Avila		11		90.884					14	3	1.021	1.868
Burgos		2		79.254					191		1.421	
León		12		93.738					8	1	664	2.900
Palencia		14		87.114					112	15	1.155	2.149
Salamanca		4		108.142					49		1.034	
Segovia	3	5	79.253	98.750					81		971	
Soria									81		1.009	
Valladolid		42		97.727					129	13	1.192	2.725
Zamora		15		76.943					58	5	983	2.314
CASTILLA Y LEON	3	105	79.253	92.620					723	37	1.152	2.423
MADRID									1		100	
Albacete									4		400	
Ciudad Real									1		600	
Cuenca									195		817	
Guadalajara									83	1	712	2.300
Toledo									14		422	
CASTILLA LA MANCHA									297	1	787	2.300
Alicante									4	1	700	2.000
Castellón												
Valencia									1	1	150	500
C. VALENCIANA									5	2	698	819
R. DE MURCIA									1		900	
Badajoz									29	3	911	2.152
Cáceres												
EXTREMADURA									29	3	911	2.152
Almería												
Cádiz		21		61.572	5	91	1.468	3.034	104	20	1.444	1.820
Córdoba					1	18	2.200	3.001	83	23	1.573	1.586
Granada									4	3	297	2.023
Huelva					4	2	1.223	1.500	91		1.352	
Jaén						1		2.500	1		1.200	
Málaga									19		1.297	
Sevilla		35		67.392	3	149	2.552	2.946	265	36	1.308	1.813
ANDALUCIA		56		65.973	13	261	1.786	2.923	567	82	1.374	1.777
Palmas (Las)												
Sta. C. Tenerife												
CANARIAS												
ESPAÑA	5	209	76.101	87.600	13	261	1.786	2.923	1.719	142	1.166	2.048

3.11.5 CULTIVOS INDUSTRIALES. Número de parcelas aforadas y rendimiento

Provincias y CC.AA.	COLZA				TOMATE DE INDUSTRIA		SOJA	
	Nº parcelas aforadas		Rendimientos kg/ha		Parcelas aforadas	Rendimientos kg/ha	Parcelas aforadas	Rendimientos kg/ha
	Secano	Regadío	Secano	Regadío	Regadío	Regadío	Regadío	Regadío
A Coruña								
Lugo								
Ourense								
Pontevedra								
GALICIA								
ASTURIAS								
CANTABRIA								
Alava								
Guipuzcoa								
Vizcaya								
PAIS VASCO								
NAVARRA	12		4.114		7	87.828		
LA RIOJA	8		2.650					
Huesca	1	1	2.400	5.000				
Teruel								
Zaragoza		4		3.341	5	69.582		
ARAGON	1	5	2.400	4.143	5	69.582		
Barcelona	13		1.915					
Girona	19		2.349					
Lleida	10		1.412					
Tarragona								
CATALUÑA	42		1.899					
BALEARES								
Avila	11		2.336					
Burgos	1		1.600					
León	1		1.800					
Palencia								
Salamanca	1		1.900					
Segovia	2		3.500					
Soria								
Valladolid	5		2.053					
Zamora	24		2.271					
CASTILLA Y LEON	45		2.232					
MADRID								
Albacete								
Ciudad Real								
Cuenca								
Guadalajara								
Toledo	3		647					
CASTILLA LA MANCHA	3		647					
Alicante								
Castellón					1	28.000		
Valencia								
C. VALENCIANA					1	28.000		
R. DE MURCIA								
Badajoz					25	62.459		
Cáceres					4	65.171	5	2.347
EXTREMADURA					29	62.699	5	2.347
Almería								
Cádiz								
Córdoba								
Granada								
Huelva								
Jaén								
Málaga								
Sevilla					12	92.658		
ANDALUCIA					12	92.658		
Palmas (Las)								
Sta. C. Tenerife								
CANARIAS								
ESPAÑA	111	5	2.454	4.143	54	67.694	5	2.347

3.11.6 CULTIVOS FORRAJEROS. Número de parcelas aforadas y rendimiento

Provincias y CC.AA.	MAIZ FORRAJERO			
	Nº parcelas aforadas		Rendimientos kg/ha	
	Secano	Regadío	Secano	Regadío
A Coruña	120		42.772	
Lugo	69		39.698	
Ourense				
Pontevedra	20		40.184	
GALICIA	209		41.611	
ASTURIAS	45		48.795	
CANTABRIA	40	7	41.621	58.398
Alava	2		45.527	
Guipuzcoa				
Vizcaya	1		37.500	
PAIS VASCO	3		43.202	
NAVARRA				
LA RIOJA		6		50.000
Huesca		1		8.500
Teruel				
Zaragoza				
ARAGON		1		8.500
Barcelona	1	1	25.000	50.000
Girona	2	2	22.096	40.000
Lleida		3		40.000
Tarragona				
CATALUÑA	3	6	24.377	43.204
BALEARES	1		12.000	
Avila				
Burgos	2	4	9.514	42.095
León		4		45.349
Palencia				
Salamanca	1		10.000	
Segovia				
Soria				
Valladolid				
Zamora				
CASTILLA Y LEON	3	8	9.556	43.026
MADRID				
Albacete				
Ciudad Real				
Cuenca				
Guadalajara				
Toledo				
CASTILLA LA MANCHA				
Alicante				
Castellón				
Valencia				
C. VALENCIANA				
R. DE MURCIA		6		79.359
Badajoz				
Cáceres		2		1
EXTREMADURA		2		1
Almería				
Cádiz				
Córdoba				
Granada				
Huelva				
Jaén				
Málaga				
Sevilla				
ANDALUCIA				
Palmas (Las)				
Sta. C. Tenerife				
CANARIAS				
ESPAÑA	304	36	41.554	43.386

3.11.7 CULTIVOS HORTÍCOLAS. Número de parcelas aforadas y rendimientos

Provincias y CC.AA.	TOMATE				SANDÍA				MELÓN				
	Nº parcelas aforadas		Rendimiento Kg/ha		Nº parcelas aforadas		Rendimiento Kg/ha		Nº parcelas aforadas		Rendimiento Kg/ha		
	Regadío	Invernadero	Regadío	Invernadero	Regadío	Invernadero	Regadío	Invernadero	Secano	Regadío	Secano	Regadío	Invernadero
GALICIA		3	84.653										
ASTURIAS		4	103.466										
CANTABRIA													
PAIS VASCO		11	67.996										
NAVARRA	4		86.401								4.500		
LA RIOJA	5		70.606								3.000		
ARAGON	5		70.575								16.096		27.300
CATALUÑA	1	2	30.000	45.242							25.000		20.000
BALEARES		5	34.120		5		33.973				20.000		20.000
CASTILLA Y LEON		3	57.229								20.000		
MADRID													
CASTILLA LA MANCHA	2	1	90.000		2		51.495				33.537		
C. VALENCIANA	29	10	46.563		62	2	45.708	60.000			38.100		
R. DE MURCIA		27	93.848		41	2	51.871	40.000			28.761		35.000
EXTREMADURA					1		55.000				3.000		
ANDALUCIA	21	27	100.030		19		48.727				10.052		
CANARIAS	1	18	88.386		2		100.000				1.000		
ESPAÑA	68	111	93.669		132	4	49.314	44.994		202	11.411	29.960	34.504

3.11.7 CULTIVOS HORTÍCOLAS. Número de parcelas aforadas y rendimientos (Cont.)

Provincias y CC.AA.	CALABACÍN				BERENJENA				PIMIENTO				JUDÍA VERDE			
	Nº parcelas aforadas		Rendimiento Kg/ha		Nº parcelas aforadas		Rendimiento Kg/ha		Nº parcelas aforadas		Rendimientos Kg/ha		Nº parcelas aforadas		Rendimiento Kg/ha	
	Regadío	Invernadero	Regadío	Invernadero	Regadío	Invernadero	Regadío	Invernadero	Regadío	Invernadero	Regadío	Invernadero	Regadío	Invernadero	Regadío	Invernadero
GALICIA																49.874
ASTURIAS																21.272
CANTABRIA																
PAIS VASCO		1		52.000												20.000
NAVARRA	1		40.000		2		49.792									
LA RIOJA	2		38.684													
ARAGON	7		22.473		2		15.118									
CATALUÑA																
BALEARES						1	10.000									
CASTILLA Y LEON	2		69.326													7.801
MADRID																
CASTILLA LA MANCHA																
C. VALENCIANA	7	2	28.832	90.000	5	2	23.507	39.947			16	5.306		1	20.000	
R. DE MURCIA	4		26.674		1		85.000				18	29.139	61.290	4	9.906	22.577
EXTREMADURA	1		54.000		1		78.400				3	48.536	67.752	1	16.000	
ANDALUCIA	10		48.282		1		30.000				6	17.745	30.000	17	36.370	36.107
CANARIAS	1		50.000		2	5	66.180	77.613			4	2.060	76.213	4	15.438	19.594
ESPAÑA	35	3	32.597	58.619	14	8	54.848	59.689	97	52	31.989	65.800	39	40	27.745	32.661

3.11.7 CULTIVOS HORTÍCOLAS. Número de parcelas aforadas y rendimientos (Cont.)

Provincias y CC.AA.	ALCACHOFA		AJO		CEBOLLA		ZANAHORIA	
	Nº parcelas aforadas		Rendimiento Kg/ha		Nº parcelas aforadas		Rendimiento Kg/ha	
	Regadío	Regadío	Regadío	Regadío	Secano	Regadío	Regadío	Regadío
GALICIA					1			
ASTURIAS								
CANTABRIA								
PAIS VASCO								
NAVARRA	10	7.038			1		47.500	
LA RIOJA	18	12.019			5		40.485	
ARAGON					7		57.226	
CATALUÑA	1	12.000			1	15.000	39.566	18.000
BALEARES					4		66.058	
CASTILLA Y LEON					14		53.422	73.974
MADRID								
CASTILLA LA MANCHA								
C. VALENCIANA	82	15.564	1	6.000	23		62.215	
R. DE MURCIA	66	21.364	12	9.027	9		42.548	70.000
EXTREMADURA							59.480	
ANDALUCIA	41	35.754	17	10.648	22	10.000	33.271	28.006
CANARIAS			1	7.000	13	8.405	14.082	27.500
ESPAÑA	218	19.572	49	10.129	24	13.001	57.955	54.530

3.11.7 CULTIVOS HORTÍCOLAS. Número de parcelas aforadas y rendimientos (Cont.)

Provincias y CC.AA.	GUISANTE VERDE		HABA VERDE		FRESA				PEPINO						
	Nº parcelas aforadas		Rendimiento Kg/ha		Nº parcelas aforadas		Rendimiento Kg/ha		Nº parcelas aforadas		Rendimiento Kg/ha				
	Regadío		Regadío		Regadío	Invernadero	Regadío	Invernadero	Regadío	Invernadero	Regadío	Invernadero			
GALICIA															
ASTURIAS															
CANTABRIA															
PAIS VASCO															
NAVARRA		3		7.487					1						
LA RIOJA		39		7.191						2		50.736			
ARAGON		2		4.500											
CATALUÑA															
BALEARES															
CASTILLA Y LEON															
MADRID															
CASTILLA LA MANCHA															
C. VALENCIANA		4		2.727					5			41.228			
R. DE MURCIA															
EXTREMADURA															
ANDALUCIA															
CANARIAS															
ESPAÑA	48		5.125		3	18.000		15	23	45.140	48.757	6	11	21.365	62.888

3.11.8 FRUTALES CITRICOS. Número de parcelas aforadas y rendimiento

Provincias y CC.AA.	NARANJO		MANDARINO		LIMONERO	
	Nº parcelas aforadas	Rendimientos kg/ha	Nº parcelas aforadas	Rendimientos kg/ha	Nº parcelas aforadas	Rendimientos kg/ha
	Regadío	Regadío	Regadío	Regadío	Regadío	Regadío
A Coruña						
Lugo						
Ourense						
Pontevedra						
GALICIA						
ASTURIAS						
CANTABRIA						
Alava						
Guipuzcoa						
Vizcaya						
PAIS VASCO						
NAVARRA						
LA RIOJA						
Huesca						
Teruel						
Zaragoza						
ARAGON						
Barcelona						
Girona						
Lleida						
Tarragona	5	18.573	9	24.263		
CATALUÑA	5	18.573	9	24.263		
BALEARES					5	11.368
Avila						
Burgos						
León						
Palencia						
Salamanca						
Segovia						
Soria						
Valladolid						
Zamora						
CASTILLA Y LEON						
MADRID						
Albacete						
Ciudad Real						
Cuenca						
Guadalajara						
Toledo						
CASTILLA LA MANCHA						
Alicante	268	26.492	101	26.210	178	30.519
Castellón	150	25.382	241	30.562	1	20.000
Valencia	616	27.919	646	26.867	3	6.690
C. VALENCIANA	1.034	27.450	988	28.242	182	30.452
R. DE MURCIA	313	27.230	49	24.368	520	25.896
Badajoz						
Cáceres						
EXTREMADURA						
Almería	21	20.030	8	31.337	13	33.782
Cádiz	6	25.684	3	19.000		
Córdoba	47	27.817	1	22.000		
Granada	2	14.938				
Huelva	42	25.974	38	22.481		
Jaén						
Málaga	27	24.237	7	16.387	27	32.488
Sevilla	152	24.670	9	23.756		
ANDALUCIA	297	24.928	66	23.569	40	33.037
Palmas (Las)	10	16.992			4	13.532
Sta. C. Tenerife	42	19.365			3	14.317
CANARIAS	52	18.715			7	14.066
ESPAÑA	1.701	26.304	1.112	27.197	754	27.686

3.11.9 FRUTALES NO CÍTRICOS. Número de parcelas aforadas y rendimiento

Provincias y CC.AA.	FRUTALES DE PEPITA							
	MANZANO				PERAL			
	Nº parcelas aforadas		Rendimientos kg/ha		Nº parcelas aforadas		Rendimientos kg/ha	
	Secano	Regadío	Secano	Regadío	Secano	Regadío	Secano	Regadío
A Coruña Lugo Ourense Pontevedra	2		12.268					
GALICIA	2		12.268					
ASTURIAS	45		7.082		1		3.600	
CANTABRIA	3		4.567					
Alava Guipuzcoa Vizcaya	1 52 1		10.000 11.648 11.000					
PAIS VASCO	54		11.622					
NAVARRA		2		37.797		11		23.290
LA RIOJA		32		34.775	2	200	6.543	27.911
Huesca Teruel Zaragoza		15 30		48.660 44.769		29 16		23.615 22.263
ARAGON		45		45.071		45		22.574
Barcelona Girona Lleida Tarragona		14 33		31.677 39.821		2 57		28.667 21.560
CATALUÑA		47		38.155	1	59	12.000	21.598
BALEARES								
Avila Burgos León Palencia Salamanca Segovia Soria Valladolid Zamora	2 1 1	8	12.596 4.000 3.000	16.720		1		20.000
CASTILLA Y LEON	4	8	9.609	16.720		1		20.000
MADRID								
Albacete Ciudad Real Cuenca Guadalajara Toledo		2		24.630	2		1.116	
CASTILLA LA MANCHA		2		24.630	2		1.116	
Alicante Castellón Valencia	2 3	16	6.598 1.807	43.205	2 3	5 8	6.867 989	8.559 22.546 27.162
C. VALENCIANA	5	16	5.258	43.205	5	15	3.733	20.526
R. DE MURCIA						18		16.600
Badajoz Cáceres						2		17.208
EXTREMADURA						2		17.208
Almería Cádiz Córdoba Granada Huelva Jaén Málaga Sevilla		1		20.000				
ANDALUCIA		1		20.000				
Palmas (Las) Sta. C. Tenerife	1	15	14.000	13.658		6		12.140
CANARIAS	1	16	14.000	14.416		6		12.140
ESPAÑA	114	169	8.686	39.419	11	357	5.595	22.263

3.11.9 FRUTALES NO CÍTRICOS. Número de parcelas aforadas y rendimiento (Cont.)

Provincias y CC.AA.	FRUTALES DE HUESO							
	ALBARICOQUERO				MELOCOTONERO, NECT.			
	Nº parcelas aforadas		Rendimientos kg/ha		Nº parcelas aforadas		Rendimientos kg/ha	
	Secano	Regadío	Secano	Regadío	Secano	Regadío	Secano	Regadío
A Coruña								
Lugo								
Ourense								
Pontevedra								
GALICIA								
ASTURIAS								
CANTABRIA								
Alava								
Guipuzcoa								
Vizcaya								
PAIS VASCO								
NAVARRA		1	2.500		2		25.667	
LA RIOJA		1	6.000		46		23.184	
Huesca		2	16.061		116		22.843	
Teruel					9		34.036	
Zaragoza		18	3.361		43		25.117	
ARAGON		20	4.468		168		24.402	
Barcelona								
Girona					3		31.741	
Lleida				1	42	12.000	27.757	
Tarragona					9		14.864	
CATALUÑA					1	54	12.000	27.178
BALEARES								
Avila					1	1	21.000	41.650
Burgos								
León								
Palencia								
Salamanca								
Segovia								
Soria								
Valladolid								
Zamora								
CASTILLA Y LEON					1	1	21.000	41.650
MADRID								
Albacete		9	2.972					
Ciudad Real								
Cuenca								
Guadalajara								
Toledo								
CASTILLA LA MANCHA		9	2.972					
Alicante		8	10.030		3		8.499	
Castellón		1	6.000		2		20.629	
Valencia	12	20	1.007	3.209	7	129	4.958	18.010
C. VALENCIANA	12	29	1.007	3.795	7	134	4.958	17.446
R. DE MURCIA		210	7.632		147		19.067	
Badajoz					13		38.829	
Cáceres					4		25.615	
EXTREMADURA					17		38.345	
Almería								
Cádiz								
Córdoba								
Granada					9		21.286	
Huelva					14		18.493	
Jaén		1	18.000					
Málaga								
Sevilla					9		26.057	
ANDALUCIA		1	18.000		32		22.861	
Palmas (Las)					2		19.331	
Sta. C. Tenerife		3	15.915		8		7.171	
CANARIAS		3	15.915		10		8.550	
ESPAÑA	12	274	1.007	5.927	9	611	7.016	24.490

3.11.9 FRUTALES NO CÍTRICOS. Número de parcelas aforadas y rendimiento (Cont.)

Provincias y CC.AA.	FRUTALES DE HUESO							
	CEREZO Y GUINDO				CIRUELO			
	Nº parcelas aforadas		Rendimientos kg/ha		Nº parcelas aforadas		Rendimientos kg/ha	
	Secano	Regadío	Secano	Regadío	Secano	Regadío	Secano	Regadío
A Coruña Lugo Ourense Pontevedra								
GALICIA								
ASTURIAS								
CANTABRIA								
Alava Guipuzcoa Vizcaya								
PAIS VASCO								
NAVARRA								
LA RIOJA	2	35	7.000	7.324		18		8.203
Huesca Teruel Zaragoza	3 5 31	5 1 30	4.128 1.856 4.956	10.037 3.500 9.164		2 12	5.000	13.933 9.239
ARAGON	39	36	4.707	9.141	1	14	5.000	9.574
Barcelona Girona Lleida Tarragona	4 1 2	2 2 12	3.018 4.000 1.106	2.652 13.820 6.087		3		10.974
CATALUÑA	7	16	2.482	7.606		3		10.974
BALEARES					1		6.000	
Avila Burgos León Palencia Salamanca Segovia Soria Valladolid Zamora	3 11	1	1.512 13.856	7.000		1	12.500	
CASTILLA Y LEON	14	1	8.120	7.000	1		12.500	
MADRID						4		3.669
Albacete Ciudad Real Cuenca Guadalajara Toledo		1		3.000	4	3	6.500	12.498
CASTILLA LA MANCHA		1		3.000	4	3	6.500	12.498
Alicante Castellón Valencia	3 1	7 5	2.912 900	4.147 3.124	3 8	2 30	2.291 5.027	12.206 25.000 10.258
C. VALENCIANA	4	12	2.455	4.110	11	33	4.600	10.465
R. DE MURCIA						71		12.605
Badajoz Cáceres	15	7	4.709	5.973		8		24.458
EXTREMADURA	15	7	4.709	5.973		8		24.458
Almería Cádiz Córdoba Granada Huelva Jaén Málaga Sevilla	11	4	7.230	19.963		4 6 5		15.942 6.840 13.788
ANDALUCIA	11	4	7.230	19.963		15		10.409
Palmas (Las) Sta. C. Tenerife					1 4	3 4	15.000 8.632	17.572 10.776
CANARIAS					5	7	11.908	12.605
ESPAÑA	92	112	4.721	7.886	23	176	5.587	14.680

3.11.9 FRUTALES NO CÍTRICOS. Número de parcelas aforadas y rendimiento (Cont.)

Provincias y CC.AA.	FRUTOS SECOS							
	ALMENDRO				AVELLANO			
	Nº parcelas aforadas		Rendimientos kg/ha		Nº parcelas aforadas		Rendimientos kg/ha	
	Secano	Regadío	Secano	Regadío	Secano	Regadío	Secano	Regadío
A Coruña Lugo Ourense Pontevedra								
GALICIA								
ASTURIAS								
CANTABRIA								
Alava Guipuzcoa Vizcaya	3		921		5		1.800	
PAIS VASCO	3		921		6		1.800	
NAVARRA	8	2	753	1.453				
LA RIOJA	57	2	1.875	3.160				
Huesca Teruel Zaragoza	59 64 183	16 5 34	1.214 582 724	1.873 2.406 1.809				
ARAGON	306	55	762	1.879				
Barcelona Girona Lleida Tarragona	8 73 102		438 477 703		4 5 23	5	1.711 1.519	
CATALUÑA	183	38	582	1.285	27	10	963	1.553
BALEARES	36		144					
Avila Burgos León Palencia Salamanca Segovia Soria Valladolid Zamora		1 1 4	300 650 1.080					
CASTILLA Y LEON	6		981					
MADRID	6		313					
Albacete Ciudad Real Cuenca Guadalajara Toledo	55 12 55 8 19	9	530 251 907 235 1.057	1.179				
CASTILLA LA MANCHA	149	9	695	1.179				
Alicante Castellón Valencia	88 137 192	51 34 35	538 987 885	2.643 1.098 4.652	6		2.275	
C. VALENCIANA	417	120	828	2.839	6		2.275	
R. DE MURCIA	310	101	366	948				
Badajoz Cáceres	5	1	333	1.200				
EXTREMADURA	5	1	333	1.200				
Almería Cádiz Córdoba Granada Huelva Jaén Málaga Sevilla	41 1 13 220 7 15 55		298 600 802 382 180 705 322		715			
ANDALUCIA	352	53	356	634				
Palmas (Las) Sta. C. Tenerife		2	277	7.000				
CANARIAS	2	1	277	7.000				
ESPAÑA	1.840	382	568	1.543	39	10	1.164	1.553

3.11.10 FRUTALES TROPICALES. Número de parcelas aforadas y rendimiento

Provincias y CC.AA.	FRUTALES TROPICALES			
	PLATANO			
	Nº parcelas aforadas		Rendimientos kg/ha	
	Regadío	Invernadero	Regadío	Invernadero
A Coruña				
Lugo				
Ourense				
Pontevedra				
GALICIA				
ASTURIAS				
CANTABRIA				
Alava				
Guipuzcoa				
Vizcaya				
PAIS VASCO				
NAVARRA				
LA RIOJA				
Huesca				
Teruel				
Zaragoza				
ARAGON				
Barcelona				
Girona				
Lleida				
Tarragona				
CATALUÑA				
BALEARES				
Avila				
Burgos				
León				
Palencia				
Salamanca				
Segovia				
Soria				
Valladolid				
Zamora				
CASTILLA Y LEON				
MADRID				
Albacete				
Ciudad Real				
Cuenca				
Guadalajara				
Toledo				
CASTILLA LA MANCHA				
Alicante				
Castellón				
Valencia				
C. VALENCIANA				
R. DE MURCIA				
Badajoz				
Cáceres				
EXTREMADURA				
Almería				
Cádiz				
Córdoba				
Granada				
Huelva				
Jaén				
Málaga				
Sevilla				
ANDALUCIA				
Palmas (Las)	11	5	64.015	84.236
Sta. C. Tenerife	61	31	50.610	60.101
CANARIAS	72	36	51.589	65.767
ESPAÑA	72	36	51.589	65.767

3.11.11 VIÑEDO. Número de parcelas aforadas y rendimiento

Provincias y CC.AA.	VIÑEDO, UVA DE TRANSFORMACION			
	Nº parcelas aforadas		Rendimientos kg/ha	
	Secano	Regadío	Secano	Regadío
A Coruña	16	1	7.630	10.000
Lugo				
Ourense	14		9.727	
Pontevedra	46	3	11.236	12.454
GALICIA	76	4	10.313	12.201
ASTURIAS	1		1.050	
CANTABRIA	2		3.000	
Alava	29	5	7.809	9.770
Guipuzcoa	12		8.637	
Vizcaya	2	2	10.000	11.323
PAIS VASCO	43	7	7.910	9.789
NAVARRA	24	29	6.942	6.968
LA RIOJA	395	123	6.586	11.116
Huesca	13	27	3.990	7.395
Teruel	24	3	3.299	4.659
Zaragoza	63	50	4.113	6.599
ARAGON	100	80	4.021	6.841
Barcelona	26	1	12.087	14.000
Girona	14		4.918	
Lleida	6	10	4.913	7.556
Tarragona	66	16	8.431	9.225
CATALUÑA	112	27	9.820	9.000
BALEARES	7	2	3.730	3.632
Avila	28		3.248	
Burgos	72	6	5.725	5.597
León	21	2	5.898	5.167
Palencia	16		3.011	
Salamanca	2		3.780	
Segovia	12		7.637	
Soria	6		6.442	
Valladolid	37	19	4.552	3.675
Zamora	57	1	2.879	7.000
CASTILLA Y LEON	251	28	4.581	4.763
MADRID	61	4	2.999	5.143
Albacete	143	73	5.099	8.403
Ciudad Real	63	113	4.989	8.374
Cuenca	110	21	6.803	7.736
Guadalajara	8		3.777	
Toledo	85	46	4.170	8.125
CASTILLA LA MANCHA	409	253	5.293	8.264
Alicante	21	28	3.233	10.841
Castellón	10	1	4.782	4.300
Valencia	110	46	7.045	7.248
C. VALENCIANA	141	75	6.557	7.793
R. DE MURCIA	66	32	2.737	13.751
Badajoz	152	27	6.927	9.061
Cáceres	25	2	3.622	5.000
EXTREMADURA	177	29	6.706	8.824
Almería	1		3.000	
Cádiz	15		11.125	
Córdoba	56	6	11.249	14.124
Granada	32	19	4.813	6.310
Huelva	29		7.500	
Jaén	1		1.800	
Málaga	19	10	4.261	6.154
Sevilla		1		8.000
ANDALUCIA	153	36	8.443	8.160
Palmas (Las)	39	7	1.038	2.277
Sta. C. Tenerife	93	144	3.244	8.224
CANARIAS	132	151	2.608	7.901
ESPAÑA	2.150	880	6.032	8.275

3.11.11 VIÑEDO. Número de parcelas aforadas y rendimiento

Provincias y CC.AA.	VIÑEDO, UVA MESA BLANCA SIN SEMILLA				VIÑEDO, UVA MESA BLANCA CON SEMILLA			
	Nº parcelas aforadas		Rendimientos kg/ha		Nº parcelas aforadas		Rendimientos kg/ha	
	Secano	Regadío	Secano	Regadío	Secano	Regadío	Secano	Regadío
A Coruña								
Lugo								
Ourense								
Pontevedra								
GALICIA								
ASTURIAS								
CANTABRIA								
Alava								
Guipuzcoa								
Vizcaya								
PAIS VASCO								
NAVARRA								
LA RIOJA								
Huesca								
Teruel								
Zaragoza								
ARAGON								
Barcelona								
Girona								
Lleida								
Tarragona								
CATALUÑA								
BALEARES								
Avila								
Burgos								
León								
Palencia								
Salamanca								
Segovia								
Soria								
Valladolid								
Zamora								
CASTILLA Y LEON								
MADRID								
Albacete								
Ciudad Real								
Cuenca								
Guadalajara								
Toledo								
CASTILLA LA MANCHA								
Alicante					26	25	4.443	19.559
Castellón								
Valencia	2		3.200			3		8.061
C. VALENCIANA	2		3.200		26	28	4.443	19.386
R. DE MURCIA		15		12.264		15		27.147
Badajoz								
Cáceres								
EXTREMADURA								
Almería								
Cádiz								
Córdoba								
Granada								
Huelva								
Jaén								
Málaga								
Sevilla					4	1	9.464	40.000
ANDALUCIA					4	1	9.464	40.000
Palmas (Las)								
Sta. C. Tenerife								
CANARIAS								
ESPAÑA	2	15	3.200	12.264	30	44	7.266	21.906

3.11.11 VIÑEDO. Número de parcelas aforadas y rendimiento

Provincias y CC.AA.	VIÑEDO, UVA MESA ROJA SIN SEMILLA		VIÑEDO, UVA MESA ROJA CON SEMILLA			
	Nº parcelas aforadas	Rendimientos Kg/ha	Nº parcelas aforadas		Rendimientos kg/ha	
	Regadío	Regadío	Secano	Regadío	Secano	Regadío
A Coruña						
Lugo						
Ourense						
Pontevedra						
GALICIA						
ASTURIAS						
CANTABRIA						
Alava						
Guipuzcoa						
Vizcaya						
PAIS VASCO						
NAVARRA						
LA RIOJA						
Huesca						
Teruel						
Zaragoza						
ARAGON						
Barcelona						
Girona						
Lleida						
Tarragona						
CATALUÑA						
BALEARES						
Avila						
Burgos						
León						
Palencia						
Salamanca						
Segovia						
Soria						
Valladolid						
Zamora						
CASTILLA Y LEON						
MADRID						
Albacete						
Ciudad Real						
Cuenca						
Guadalajara						
Toledo						
CASTILLA LA MANCHA						
Alicante			8	2	2.663	14.427
Castellón						
Valencia						
C. VALENCIANA			8	2	2.663	14.427
R. DE MURCIA	5	31.909		7		27.557
Badajoz						
Cáceres						
EXTREMADURA						
Almería						
Cádiz						
Córdoba						
Granada						
Huelva						
Jaén						
Málaga						
Sevilla			10	1	10.651	30.000
ANDALUCIA			10	1	10.651	30.000
Palmas (Las)						
Sta. C. Tenerife						
CANARIAS						
ESPAÑA	5	31.909	18	10	8.287	25.491

3.11.12 OLIVAR. Número de parcelas aforadas y rendimiento

Provincias y CC.AA.	OLIVAR											
	OLIVAR, ACEITUNA DE MESA				OLIVAR, ACEITUNA DE ALMAZARA				OLIVAR DOBLE APTITUD			
	Nº parcelas aforadas		Rendimientos kg/ha		Nº parcelas aforadas		Rendimientos kg/ha		Nº parcelas aforadas		Rendimientos kg/ha	
	Secano	Regadío	Secano	Regadío	Secano	Regadío	Secano	Regadío	Secano	Regadío	Secano	Regadío
A Coruña												
Lugo												
Ourense												
Pontevedra												
GALICIA												
ASTURIAS												
CANTABRIA												
Alava					7	4	4.944	4.865				
Guipuzcoa												
Vizcaya												
PAIS VASCO					7	4	4.944	4.865				
NAVARRA					18	32	1.757	5.849				
LA RIOJA					39	86	2.280	4.737				
Huesca					45	39	1.928	1.996				
Teruel					62	12	809	6.988	8		706	
Zaragoza					57	49	1.280	1.598				
ARAGON					164	100	1.127	3.060	8		706	
Barcelona					6	4	2.254	2.742				
Girona					22	1	3.664	4.000				
Lleida					92	31	807	2.192		1		3.500
Tarragona					123	70	2.169	4.501	7		1.078	
CATALUÑA					243	106	1.825	3.703	7	1	1.078	3.500
BALEARES												
Avila					18		3.937					
Burgos												
León												
Palencia												
Salamanca					2		675					
Segovia												
Soria												
Valladolid												
Zamora												
CASTILLA Y LEON					20		2.692					
MADRID					47		1.455					
Albacete					83	35	975	3.360				
Ciudad Real					132	21	1.725	2.524				
Cuenca					88	11	1.000	2.914				
Guadalajara					50		873					
Toledo					135	11	1.682	3.951				
CASTILLA LA MANCHA					488	78	1.533	3.122				
Alicante					98	144	1.609	3.702				
Castellón					157	72	1.973	3.037				
Valencia		2	4.528		259	131	2.560	4.234				
C. VALENCIANA		2	4.528		514	347	2.093	3.779				
R. DE MURCIA					170	145	932	4.917				
Badajoz					303	51	1.699	4.217				
Cáceres	25		3.230		82		2.733					
EXTREMADURA	25		3.230		385	51	1.875	4.217				
Almería					51	43	1.455	3.488				
Cádiz	2	1	1.220	5.000	72	7	1.922	2.199				
Córdoba		2		4.000	535	137	4.429	5.138	44	18	6.492	6.061
Granada					407	305	3.187	4.139				
Huelva	18	18	6.159	12.340	85	5	1.684	3.064	3		4.799	
Jaén					367	377	3.916	5.041				
Málaga					264	103	3.269	5.313	11	13	4.167	8.059
Sevilla	47	74	2.182	3.932	156	88	2.820	4.230	46	29	3.040	2.854
ANDALUCIA	67	95	2.694	4.508	1.937	1.065	3.667	4.785	104	60	5.032	4.424
Palmas (Las)												
Sta. C. Tenerife												
CANARIAS												
ESPAÑA	92	97	2.932	4.508	4.032	2.014	2.709	4.562	119	61	4.768	4.422

3.11.13 PRADERAS Y PRADOS. Número de parcelas aforadas y rendimiento

PRADERAS POLIFITAS								
Provincias y CCAA	Superficie Total Ha	Nº parcelas aforadas	% superficie según rendimientos kg/ha					Total
			< 10.000	10.000 - 25.000	25.000 - 50.000	50.000 - 75.000	> 75.000	
A CORUÑA	57.930	103	2,84%	15,80%	64,07%	16,05%	1,25%	100,00%
LUGO	87.695	137		6,56%	71,55%	20,71%	1,19%	100,00%
OURENSE	1.257	1			100,00%			100,00%
PONTEVEDRA	14.591	52		39,98%	52,20%	7,81%		100,00%
GALICIA	161.472	293	0,69%	12,02%	67,89%	18,32%	1,09%	100,00%
P.DE ASTURIAS	3.110							
CANTABRIA	168							
ESPAÑA	217.998	293	0,69%	12,02%	67,89%	18,32%	1,09%	100,00%

PRADOS NATURALES								
Provincias y CCAA	Superficie Total Ha	Nº parcelas aforadas	% superficie según rendimientos kg/ha					Total
			< 10.000	10.000 - 25.000	25.000 - 50.000	50.000 - 75.000	> 75.000	
A CORUÑA	75.980	170	9,53%	28,85%	54,56%	7,06%		100,00%
LUGO	134.874	200	1,48%	27,69%	61,22%	9,56%	0,05%	100,00%
OURENSE	55.449	48	2,67%	33,68%	51,83%	11,82%		100,00%
PONTEVEDRA	35.879	99	23,05%	55,59%	17,89%	3,21%	0,27%	100,00%
GALICIA	302.182	517	5,24%	30,57%	55,56%	8,57%	0,05%	100,00%
P.DE ASTURIAS	191.340	151	2,57%	34,27%	38,27%	23,28%	1,61%	100,00%
CANTABRIA	100.996	215	7,95%	12,86%	33,57%	41,70%	3,92%	100,00%
ESPAÑA	938.636	883	6,09%	21,24%	37,91%	32,02%	2,74%	100,00%

4. - MODELOS DE CUESTIONARIOS Y CODIFICACIONES UTILIZADAS

4.1. - Modelos de cuestionarios utilizados

Para la recogida de la información de campo prevista en la Encuesta se han empleado cuatro tipos de cuestionarios que se incluyen a continuación:

- Cuestionario de la Encuesta del 3%.
- Cuestionario de Investigación Especial.
- Cuestionario de Frutales
- Cuestionario de Invernaderos

Los cuestionarios de la Encuesta del 3% y de la Investigación Especial tienen por objeto la recogida de información sobre superficies y rendimientos.

Una gran parte de los cultivos de invernadero, no están presentes en el campo en el momento de la visita principal, que se realiza a principios de verano, por esta razón en los segmentos ubicados en zonas características de estos cultivos habrá que rellenar una ficha para cada uno de ellos, en la que se especificará para cada parcela el cultivo presente en el invernadero en cada una de las visitas adicionales que se haga al mismo. También se indicará el rendimiento anual para el cultivo así como su periodo de producción, es decir, fechas de inicio y fin de la recolección para cada uno de los cultivos presentes en el invernadero.

Estos datos no se publicarán en este documento, dado que la presencia de estos cultivos en los invernaderos coincide en fechas con la publicación del presente Boletín.

ENCUESTA SOBRE SUPERFICIES Y RENDIMIENTOS DE CULTIVOS AÑO 2011

¿Ha finalizado definitivamente la investigación de este segmento?
 Si No

CODIGO ENCUESTADOR: _____
NOMBRE ENCUESTADOR: _____
FECHAS VISITAS⁽¹⁾: / / 11 2^a) / / 11 3^a) / / 11 4^a) / /

PROVINCIA: _____ **COLUMNA MAPA:** _____ **PAG.:** _____
COMARCA: _____ **FILA MAPA:** _____ **FILA SEGMENTO:** _____

Nº Parcela	S/F ⁽⁴⁾ R/I	Código de suelo ⁽⁵⁾	SUPERFICIES VERANO 2011				RENDIMIENTOS						
			CULTIVO O USO DEL SUELO	GRUPO	CODIGO	OBSERVACIONES ⁽³⁾	FECHA	CODIGO CULTIVO	RTO. Kg/Ha	ME-TODO	OBSERVACIONES ⁽²⁾		
1													
2													
3													
4													
5													
6													
7													
8													
9													
10													
11													
12													
13													
14													
15													
16													
17													
18													
19													
20													
21													

(1) Deberán realizarse los afloros de rendimientos de los cultivos en los segmentos que se encuentren marcados con la letra R.
 (2) En esta columna se identificarán las parcelas en las que será necesario realizar con posterioridad a la investigación de verano el correspondiente afloro (R) o investigación frutales (MN, PE, ME, AB, NR, MR, LJ) (F)
 (3) En el caso de asociaciones consignar el reparto porcentual de los cultivos que las constituyan. Indicar también en "Observaciones" las especies en los casos de denominaciones genéricas (otras leguminosas, otras hortalizas, coníferas...)
 (4) En el apartado de S/F/R/I se deberá especificar los tipos de regadíos e invernaderos, incluso en los casos de parcelas no regadas en el año pero dotadas de la infraestructura necesaria.
 (5) Será necesario rellenar esta columna para todas las parcelas ocupadas por barbechos, cultivos leñosos, cereales, grano o girasol.
 (6) Indicar la edad de la plantación en años y la densidad en plantas/ha en todas las plantaciones de viñedo de uva para mesa y olivar.

Provincia: Comarca: Columna Mapa: Fila Mapa: Columna Segmento: Fila Segmento:

Nº Parcela	S/F R/I	Código de suelo	SUPERFICIES VERANO 2011			OBSERVACIONES	SUPERFICIES OTONO 2011 C. DE CULTIVO		RENDIMIENTOS							
			CULTIVO O USO DEL SUELO	GRUPO	CODIGO		I	EDAD/DENSIDAD Y MESA Y ALTAR [®]	CASO/EDAD	INFORMACION/DENSIDAD	FECHA	CODIGO CULTIVO	RTO. Kg/Ha	ME-TODO	OBSERVACIONES	
22																
23																
24																
25																
26																
27																
28																
29																
30																
31																
32																
33																
34																
35																
36																
37																
38																
39																
40																
41																
42																
43																
44																
45																
46																
47																
48																
49																

Observaciones:

PANEL TERRITORIAL PARA EL SEGUIMIENTO COYUNTURAL DE LOS CULTIVOS AÑO 2011

¿Ha finalizado definitivamente la investigación de este segmento?

Si No

CODIGO ENCUESTADOR: _____
 NOMBRE ENCUESTADOR: _____
 FECHAS VISITAS⁽¹⁾: 1ª) / / 11 2ª) / / 11 3ª) / / 11 4ª) / /

PROVINCIA: _____ COLUMNA MAPA: _____ PAG.: _____
 COMARCA: _____ FILA MAPA: _____ FILA SEGMENTO: _____

Nº Parcela	S/F ⁽⁴⁾ R/I	Código de suelo ⁽⁵⁾	SUPERFICIES VERANO 2011				RENDIMIENTOS						
			CULTIVO O USO DEL SUELO	GRUPO	CODIGO	OBSERVACIONES ⁽³⁾	FECHA	CODIGO CULTIVO	RTO. Kg/Ha	ME-TODO	OBSERVACIONES ⁽²⁾		
1													
2													
3													
4													
5													
6													
7													
8													
9													
10													
11													
12													
13													
14													
15													
16													
17													
18													
19													
20													
21													

(1) Deberán realizarse los afloros de rendimientos de los cultivos en los segmentos que se encuentren marcados con la letra R.
 (2) En esta columna se identificarán las parcelas en las que será necesario realizar con posterioridad a la investigación de verano el correspondiente aflor (R) o investigación frutales (MN, PE, ME, AB, NR, MR, LI) (F)
 (3) En el caso de asociaciones consignar el reparto porcentual de los cultivos que las constituyan. Indicar también en "Observaciones" las especies en los casos de denominaciones genéricas (otras leguminosas, otras hortalizas, confiteras...)
 (4) En el apartado de S/F/R/I se deberá especificar los tipos de regadíos e invernaderos, incluso en los casos de parcelas no regadas en el año pero dotadas de la infraestructura necesaria.
 (5) Será necesario rellenar esta columna para todas las parcelas ocupadas por barbechos, cultivos leñosos, cereales, grano o girasol
 (6) Indicar la edad de la plantación en años y la densidad en plantas/ha en todas las plantaciones de viñedo de uva para mesa y o livar.

Provincia: Comarca: Columna Mapa: Fila Mapa: Columna Segmento: Fila Segmento:

Nº Parcela	S/F R/I	Código de suelo	SUPERFICIES VERANO 2011			OBSERVACIONES	SUPERFICIES OTONO 2011 C. DE CULTIVO		RENDIMIENTOS						
			CULTIVO O USO DEL SUELO	GRUPO	CODIGO		I	EDAD/DENSIDAD Y MESA Y ALTAR ⁽⁸⁾	CASO/EDAD	INFORMACION/DENSIDAD	FECHA	CODIGO CULTIVO	RTO. Kg/Ha	ME-TODO	OBSERVACIONES
22															
23															
24															
25															
26															
27															
28															
29															
30															
31															
32															
33															
34															
35															
36															
37															
38															
39															
40															
41															
42															
43															
44															
45															
46															
47															
48															
49															

Observaciones:

4.2. - Clasificación y codificación de usos del suelo

En memorias de encuestas anteriores se ha explicado el desarrollo de la codificación de los diferentes cultivos y otras cubiertas del suelo, mejorándose sucesivamente al abarcar más cultivos y ocupaciones, y al incluir códigos complementarios que aportan una valiosa información.

Aunque en el monográfico del Boletín de Estadística Agraria “*Encuesta sobre superficies y rendimientos de cultivos del año 2007*”, publicado en marzo de 2008, se da una extensa información acerca de la clasificación y codificación adoptadas, se incluyen para su recordatorio los cuadros con los códigos actualizados que han sido empleados en la presente edición:

- Tierras de Cultivo.
- Prados y pastizales permanentes.
- Otras tierras.
- Codificación de cultivos.

Una parcela se clasifica en alguno de los cultivos u otras cubiertas especificados en estos cuadros, indicándose además el código de grupo que sirve de contraste para la detección de posibles errores. En el caso de tratarse de tierra de cultivo se indica, además, el modo de cultivo:

- **S.** Cultivo de secano.
- **F.** Cultivo de secano en una parcela de regadío que no ha recibido ningún riego por falta de agua a causa de la sequía o por cualquier otro motivo.
- **R.** Cultivo de regadío.
- **I.** Cultivo en invernadero.

En el cuadro “Codificación de Cultivos” están también previstos una serie de códigos complementarios para añadir a los propios del cultivo o cubierta del suelo en los casos siguientes:

- **1, J y N.** Cultivos leñosos, en determinados estados de producción de las plantaciones: nueva plantación del año, plantación joven que aun no produce, y plantación cuyo cultivo se ha abandonado.
- **O.** Cultivos con cosecha nula a causa de la sequía u otro siniestro, y que no llegan a recolectarse ni siquiera para forraje.
- **B.** Cultivos que seguramente van a ser sembrados o plantados sobre un barbecho actual.
- **R.** Cultivos que ya han sido recolectados (rastrojera) en el momento de la visita al segmento.
- **I.** Cultivos en invernadero.
- **P.** Cultivo protegido (mallas, túneles, ...)
- **A.** Cultivo o cubierta del suelo asociado con arbolado forestal, diseminado o en lindes
- **F.** Parcelas de cultivos herbáceos con árboles frutales, vides u olivos dispersos o en linderos.

- **E:** Viñedo y plantaciones frutales en espaldera. Solo se consideran en estado de producción, por lo que este código es incompatible con los códigos 1, J y N.
- **Y:** Plantación fruta no comercial
- **S:** Olivar superintensivo en producción

Cuando en una misma parcela coexistan dos o más cultivos en forma asociada se anotan los nombres de todos ellos separados por un guión, y también los códigos (de cultivo) separados por un guión. En la columna grupo se introduce el código AS. Se anota en primer lugar el cultivo que realiza una ocupación mayor o más permanente del suelo, y en caso de duda el de cosecha con mayor valor económico. En observaciones se anotan los porcentajes de ocupación de suelo que corresponden a cada cultivo. Por ejemplo, en una asociación de naranjo y albaricoque: grupo (AS), código cultivo (NR-AB).

Los huertos familiares son una clase de asociación que excepcionalmente tienen código propio: grupo (TC) y código (HU). En este caso se anotan también en observaciones los códigos de los cultivos principales existentes en la parcela y los porcentajes de ocupación respectivos de cada uno de estos cultivos. En el caso de existencia de superficies no agrícolas y que estas sean muy pequeñas y no sea posible dibujarlas tampoco entrarán en el reparto de superficie de los cultivos que componen el huerto.

Las parcelas con infraestructura de **regadío** se tipifican en función de la modalidad del sistema de riego de acuerdo con la siguiente clasificación:

- **Tipo 1:** Riego por superficie o gravedad.
- **Tipo 2:** Riego por aspersión de tipo fijo.
- **Tipo 3:** Riego por aspersión de tipo automotriz.
- **Tipo 4:** Riego localizado.

Estos códigos se anotan a continuación del modo de cultivo, por lo que cuando este código sea Regadío (R) o Secano por Falta de Agua (F) necesariamente deberá de ir tipificado. Excepcionalmente, en algunos casos de Secano, cuando la parcela cuente con infraestructura para Riego y no se haya regado por causas distintas a la falta de agua el código (S) deberá completarse con el tipo de riego.

Los **invernaderos** se tipifican de acuerdo a su tecnificación en cuatro categorías que se relacionan a continuación:

- **Tipo 1:** Invernaderos elementales.
- **Tipo 2:** Invernaderos sencillos.
- **Tipo 3:** Invernaderos altamente tecnificados.

Toda parcela en la que se indique que la forma de cultivo es Invernadero se clasifica en alguno de estos tres tipos, indicándolo junto a la letra I. Por ejemplo I2.

En el caso de las especies de frutales, objeto de investigación especial, debe consignarse el sistema de conducción del cultivo. En el cuestionario de Frutales se ha incluido una columna encabezada por la palabra "Forma". En ella se anotará una de las letras que figuran a continuación:

- L: Plantación sin conducción o libre.
- E: Tipo espaldera. Cuando el empalizado consiste en un soporte vertical que conduce a la planta, independientemente de que el sistema de poda sea tipo palmeta, en cordones, etc.
- P: Tipo parral. Cuando el empalizado consiste en un soporte horizontal situado en altura que conduce a la planta.
- O: Otro tipo de forma. Se describe en observaciones.

Para la recogida de los datos sobre variedades de Frutales se ha utilizado una codificación distinta que se publica junto con los resultados de esta investigación en un número especial del Boletín Mensual de Estadística.

CODIFICACION DE CULTIVOS
(Encuesta sobre superficies y rendimientos de cultivo y Panel territorial 2011)

CULTIVOS HERBACEOS		CULTIVOS LEÑOSOS (ver códigos complementarios en campo)	
Código	Nombre	Código	Nombre
Cereales Grano (CE)		Cítricos (CI)	
TD	Trigo duro	NR	Naranja
TB	Trigo blando	MR	Mandarino
C2	Cebada 2 carreras	LI	Limonero
C6	Cebada 6 carreras	NG	Naranja amargo
AV	Avena	PA	Pomelo
CN	Centeno	AX	Otros cítricos(*)
TT	Triticale	Frutales no Cítricos (FR)	
AR	Arroz	MN	Manzano
MA	Maíz	PE	Peral
SR	Sorgo	MB	Membrillero
MC	Mezcla de cereales grano	NI	Níspero
CX	Otros cereales grano (escaña, alpiste, etc.) (*)	AB	Albaricoquero
Leguminosas Grano (LE)		CE	Cerezo y guindo
JS	Judías secas	ME	Melocotonero y nectarinas
HS	Habas secas	CR	Ciruelo
LE	Lentejas	HI	Higuera
GA	Garbanzos	CH	Chirimoyo
GS	Guisantes secos	AU	Aguacate
VE	Veza	PL	Platanera
AT	Altramuz	CQ	Caqui
AL	Algarrobas	PY	Papaya
YE	Yeros	PÑ	Piña
LX	Otras leguminosas grano (almortas, alholva, etc.) (*)	KW	Kiwi
Tubérculos Consumo Humano (TU)		CU	Chumbera
PT	Patata	MG	Mango
BT	Batata, boniato	GR	Granado
CY	Chufa	AM	Almendro
TX	Otros tubérculos para consumo humano (*)	NU	Nogal fruto
Industriales (IN)		AE	Avellano
CA	Caña de azúcar	CJ	Castaño fruto
RM	Remolacha azucarera	FB	Frambueso
AD	Algodón	PX	Pistacho
GI	Girasol	FX	Otros frutales (datilera, etc.)(*)
SO	Soja	Viñedo (VI)	
CZ	Colza	V1	Viñedo de uva de mesa blanca sin semilla(**)
LN	Lino (textil u oleaginoso)	V2	Viñedo de uva de mesa blanca con semilla(**)
CC	Cacahuete	V3	Viñedo de uva de mesa roja sin semilla(**)
OX	Otras oleaginosas (cártamo etc.) (*)	V4	Viñedo de uva de mesa roja con semilla(**)
TA	Tabaco	VT	Viñedo de uva de transformación
TI	Tomate industria	Olivar (OL) (**)	
PD	Pimiento Pimentón	OM	Olivar de aceituna de mesa
CD	Condimentos (anís, azafrán, etc.)	OD	Olivar doble aptitud (mesa y almazara)
LU	Lúpulo	OT	Olivar de aceituna de almazara
AA	Aromáticas (lavanda, lavandín, etc.)	Otros Cultivos Leñosos (OC)	
IX	Otros cultivos industriales (cañamo, achicoria, medicinales, etc.) (*)	AO	Algarrobo
Forrajeras (FO)		NX	Otros cultivos leñosos (alcaparra,mimbrera,morera, etc.)(*)
MF	Maíz forrajero	Viveros (VV)	
AF	Alfalfa (Producción anual en verde)	VV	Viveros
VF	Veza (veza+cereal) para forraje	Nuevas Ocupaciones de Interés (SF)	
FV	Otros forrajes (cereales de invierno, sorgo, ballico, trébol, esparceta, etc.) (*)	CP	Chopo
PP	Praderas polifitas (sembradas) (Producción anual en verde)	CODIGOS COMPLEMENTARIOS	
NF	Nabo forrajero	S	Olivar superintensivo en producción
RF	Remolacha forrajera	1	Nueva plantación del año
CS	Col forrajera	J	Plantación joven que no produce
RX	Otras plantas de escarda forrajeras (calabaza forraj., pataca, etc.) (*)	N	Cultivo abandonado
Hortalizas (HO)		Y	Cultivos leñosos que no están en plantación regular
AZ	Acelga	E	Cultivo en espaldera
AJ	Ajo	O	Cultivos con producción nula
AC	Alcachofa	B	Cultivo seguramente a sembrar o plantar sobre barbecho actualmente preparado
AP	Apio	R	Cultivo ya recolectado, [rastrojera del cultivo]
BE	Berenjena	I	Cultivo en invernadero (clasificar con 1,2 ó 3)
CW	Calabaza	P	Cultivo protegido (tunel, malla, etc.)
CB	Calabacín	A	Cultivos con arbolado forestal, diseminado o en linderos 15 o más pies por ha, (encinas, alcornos, etc.) (*)
HP	Champiñon	F	Cultivos con frutales diseminados o en lindero (< 20 pies/Ha). (*)
CL	Cebolla	Otros códigos de control:	
CI	Col Brocoli	Otras Superficies de Cultivo (TC) (Ba, Hu) Ba Mantenimiento	
CM	Col Repollo	Prados y Pastizales (PP)	
CK	Coliflor	Superficie Forestal Arbolada y Matorral (SF)	
EL	Escarola	Otras Superficies no Cultivadas (OS)	
EP	Espárrago	Asociaciones de cultivo (AS)	
EI	Espinaca	Encuesta sobre frutales	
MD	Maíz dulce	Cultivos no aforables	
Flores y Ornamentales (FL)		(**) Indicar densidad y edad	
FO	Flores y ornamentales (*)		
Invernaderos Vacíos (TC)			
VA	Superficie vacía en invernadero		
(*) Especificar el nombre en observaciones.			

En la columna "Código de suelo" deberá especificarse si la parcela se ha sembrado mediante la técnica de siembra Directa o No con las letras D o N

Deben complementarse según las técnicas de mantenimiento de suelo en la columna "código de suelo" todos los cultivos leñosos, barbechos y posos, códigos: LT, LM, CE, CS, CP, SM y NL

D/N

D/N

D/N

CATEGORIA: TIERRAS DE CULTIVO (1)

Ocupación del suelo	Nombre y Código de los Cultivos	
	Sin árboles forestales o con árboles cuyo vuelo cubre menos del 5% de la superficie (2)	Con arbolado forestal cuyo vuelo cubre más del 5% de la superficie (3)
		Dehesas de labor con arbolado
Cultivos Herbáceos: cereales, leguminosas, tubérculos, industriales, forrajeros, hortalizas y flores cultivadas en campo	Cultivo X Código: XX	Cultivo X con arbolado Código: XXA
Suelo en barbecho o descanso anual (4), con exclusión de la superficie de huerta vacía. n indica el nº de años con esta ocupación.	Barbecho Código: BAn	Barbecho con arbolado Código: BANA
Cultivos leñosos: cítricos, frutales no cítricos, viñedo, olivar, etc.	Cultivo X Código: XX	
Cultivos en invernadero: hortalizas, flores, ornamentales, etc.	Cultivo X en invernadero Código: XXI	
Parcelas de menos de 500 m ² con hortalizas, patatas, otros cultivos herbáceos y/o pies sueltos de frutales, cuya producción se destina principalmente al autoconsumo (6)	Huerto familiar Código: HU	

(1) Son tierras dedicadas a la obtención de productos agrícolas. Las tierras de cultivo abandonadas y sin ningún aprovechamiento se incluirán en la categoría de Otras tierras como Baldío. Los nombres de todos los cultivos considerados en la Encuesta, así como sus correspondientes códigos, representados de forma genérica en este cuadro por "Cultivo X" y "XX" respectivamente, **pueden verse en el cuadro titulado "CODIFICACION DE CULTIVOS". Igualmente figuran en dicho cuadro los códigos de grupo que son aplicables en cada caso.**

(2) Una cabida cubierta del 5% equivale aproximadamente a 15 pies de arbolado adulto por Ha. En el caso de presencia de pies sueltos de árboles forestales se anotará su nombre en Observaciones, p.e.: "Encinas aisladas".

(3) Se anotará en Observaciones el nombre de la especie forestal correspondiente, p.e.: "Encinas".

(4) Comprende el barbecho blanco o tradicional, el barbecho PAC que cumple las condiciones de mantenimiento mínimo obligatorias para recibir ayudas y aquellas tierras no cultivadas que no han recibido ningún tipo de labor de mantenimiento en los últimos tres años. Se estima que en un plazo superior a 3 años sin recibir ningún tipo de mantenimiento, la parcela no se considerará como barbecho sino como baldío o matorral en su caso. No se tienen en cuenta las tierras de huertas temporalmente vacías, que se atribuirán al código de cultivo VH dentro del grupo de hortalizas.

(5) Es el caso p.e., de las hojas a pasto en las rotaciones al tercio, cuarto, quinto, etc, que suelen practicarse en las dehesas de labor, y que el año de la encuesta no se han labrado.

(6) Se anotarán en observaciones los códigos de los cultivos principales existentes en la parcela y los porcentajes de ocupación respectivos de cada uno de estos cultivos.

CATEGORIA: PRADOS Y PASTIZALES PERMANENTES (1)

Ocupación del Suelo	Nombre y Código de los Aprovechamientos	
	Sin árboles forestales o con árboles cuyo vuelo cubre menos del 5% de la superficie (2)	Con arbolado forestal cuyo vuelo cubre más del 5% de la superficie (3) Dehesas de pastos con arbolado
Prado natural, de secano o regadío, que se siega al menos una vez al año.	Prado Natural Código: PR	Prado natural con arbolado Código: PRA
Pasto de alta montaña, aprovechado a diente, preferentemente durante el verano.	Pastizal de alta montaña Código: PH	Pastizal de alta montaña con arbolado Código: PHA
Pasto natural permanente, incluso pasto pobre, aprovechado por el ganado, preferentemente en otoño-primavera. Puede tener hasta un 20% de matorral. (4)	Pastizal Código: PS	Pastizal con arbolado Código: PSA
Pastizal, aprovechado por el ganado, con un 20% o más de matorral. (5)	Pastizal matorral Código: PM	Pastizal matorral con arbolado Código: PMA

(1) Son tierras dedicadas a la producción de hierba o pasto de forma permanente por un periodo de cinco años o más y utilizadas principalmente para aprovechamiento ganadero. **Se les asignará el código de grupo PP a todas las ocupaciones.**

(2) Una cabida cubierta del 5% equivale aproximadamente a 15 pies de arbolado adulto por Ha. En el caso de presencia de pies sueltos de árboles forestales se anotará su nombre en Observaciones, p.e.: "Encinas aisladas".

(3) Se anotará en Observaciones el nombre de la especie forestal correspondiente, p.e.: "Encinas".

(4) Se entiende por matorral todo terreno con predominio de arbustos o plantas sufruticosas espontáneas tales como: jara, brezo, tojo, retama, piorno, coscoja, espinos, lentisco, romero, tomillo, etc.

(5) El grado de aprovechamiento ganadero depende de la clase y proporción de matorral en el terreno, disponibilidad de ganado, mano de obra, climatología en el año, etc.

CATEGORIA: OTRAS TIERRAS (1)

Ocupación del suelo	Código de grupo de los Aprovechamientos	Nombre y código de los Aprovechamientos
Superficie forestal arbolada como manifestación dominante (arbolado forestal cuyo vuelo cubre más de 20% de la superficie. (2) (3)	SF	Coníferas Código: CO
		Frondosas crecimiento lento Código: FL
		Código: CP
Matorral como manifestación dominante, incluso matorral con pastizal, no aprovechado por el ganado en forma apreciable	SF	Frondosas crecimiento rápido Código: FR
		Coníferas y frondosas Código: CF
Terreno inculto, raso y de muy escasa vegetación herbácea, sin aprovechamiento ganadero apreciable, en algún momento muy anterior	OS	Matorral con arbolado Código: MLA
		Matorral Código: ML
Terreno con cubierta vegetal principal de esparto, que generalmente no se recolecta	IM*	Erial Código: ER
Terreno anteriormente de cultivo y actualmente yermo, abandonado o no utilizado para agri-cultura ni la ganadería por razones económicas, sociales, o previsiblemente a urbanizar (5)		Espartizal Código: ES
Rocas, pedregales, graveras, arenas, dunas, playas, torrenteras, nieves perpetuas, etc.	NA*	Baldío Código: BL
Poblaciones, edificaciones, caminos, carreteras, vías ferreas, parques urbanos, zonas industriales, militares, etc.		
Ríos, canales, lagos, lagunas, lagunas costeras cerradas por tierra, embalses, charcas, zonas húmedas, etc. Agua dulce o raramente salada (6)	AG*	
Mar, lagunas litorales comunicadas con el mar, estuarios, etc. (6) Agua salada o salobre	MO	Mar y lagunas litorales Código: AS

(1) Todas las demás superficies no utilizadas para la agricultura ni aprovechamiento ganadero principalmente. **Se asignarán los códigos de grupo SF para las parcelas de superficie forestal arbolada y el matorral y OS para el resto de las ocupaciones.**

(2) Se anotará en Observaciones el nombre de la especie forestal correspondiente, p.e.: "Pino pinaster"

(3) En el caso de repoblaciones nuevas del año se añadirá un 1 como código complementario, p.e.: una repoblación de pinos en el año se codificará como CO1.

(4) En el caso de presencia de pies sueltos de árboles forestales se anotará su nombre en Observaciones, p.e.: "Encinas sueltas".

(5) Estos terrenos pueden volverse a poner en producción con los medios normalmente disponibles en la explotación.

(6) Los márgenes de aguas interiores y mar se clasificarán según su ocupación actual: improductivo, matorral, pastizal, frondosas crecimiento rápido, etc.

(*) Ver codificación en hoja complementaria.

CATEGORIA: IMPRODUCTIVOS, NO AGRICOLAS Y AGUAS INTERIORES

Ocupación del suelo	Código de grupo	Nombre y código
Rocas, pedregales, graveras, arenales, dunas, playas, torrenteras, nieves perpetuas, etc.	IM	Rocas, canchales, campos de lava y pedregales (I1)
		Canteras, graveras, arenales, extracción de áridos, minas, zonas extractivas (I2)
		Dunas y playas (I3)
		Torrenteras, barrancos, cárcavas (I4)
		Glaciares y nieves perpetuas (I5)
		Tierras pantanosas, humedales, tuberías (excluir encharcamientos transitorios) (I6)
		Tratamiento de residuos, vertederos, basureros, depósitos de escombros (I7)
		Cortafuegos (I8)
		Parques eólicos (EE)
		Granjas solares (EX)
		Centrales gasistas, centrales térmicas, nucleares, subestaciones de transformación... (EN)
		Polígonos industriales (NO)
		Industria alimentaria, bodegas,almazaras, mataderos, centrales hortofrutícolas (N1)
		Industria textil (N2)
		Industria del carbón y del metal (desguaces, chatarrerías) (N3)
		Fabricación de materiales de construcción (N4)
		Industria química (N5)
Fabricación de maquinaria y bienes de equipo (N6)		
Industria de la madera (Fábricas de muebles de maderas) (N7)		
Ferrocarril (T1)		
Red viaria (carreteras, caminos, áreas de descanso, instalaciones hosteleras anejas, otras zonas anejas, gasolineras ,talleres) (T2)		
Aeropuertos civiles o de usos mixto (Incluso terminales y zonas de servicio) (Militares como E9) (T3)		
Puertos e instalaciones portuarias (T4)		
Tuberías (conducciones de agua, gas, petróleo) (T5)		
Naves, silos, almacenes, balsas de alpechín o purines, graneros, pajares, cubiertos o al aire libre, alimaires, medas (AN)		
Obras en construcción, perforaciones (OB)		
Deportivas, piscinas públicas (No incluir las zonas de aprovechamiento cinegético, incluir plazas de toros) (O1)		
Cámpings (O2)		
Poblaciones (ciudades, pueblos aldeas) (E1)		
Edificaciones aisladas de uso no agrícola (Chalets, casas aisladas, Garajes, jardines y piscinas de estas construcciones) (E2)		
Instalaciones ganaderas y refugios para el ganado (granjas, apriscos, colmenares, corrales, palomares, perreras,...) (E3)		
Torres eléctricas, antenas de repetición (E4)		
Estaciones de bombeo, depuradoras, depósitos de agua potable (E5)		
Cortijos, Masías, Caseríos, Casas de labor con dependencias anejas, se excluyen las casetas identificadas en E8... (E6)		
Edificaciones aisladas en ruinas (E7)		
Casetas agrícolas (riego, aperos...) y eras (E8)		
Servicios comunitarios (Asistenciales, recreativos, sanitarios, cementerios, militares, religiosos, hosteleros, recintos feriales...) (E9)		
Aguas interiores no corrientes (Embalses, pantanos, lagos, lagunas...) (A1)		
Cursos fluviales (Ríos, arroyos...) (A2)		
Infraestructuras hidráulicas de conducción abierta (Acequias, canales...) (A3)		
Balsas de riego, charcas, fuentes, pozos (A4)		
No agrícola	NA	
Producción de energía		
Industria		
Transportes		
Almacenamiento		
Obras en construcción		
Zonas de Ocio		
Edificaciones		
Aguas Interiores	AG	

ESYRCE

Encuesta sobre Superficies y Rendimientos



**GOBIERNO
DE ESPAÑA**

**MINISTERIO DE AGRICULTURA,
ALIMENTACIÓN Y MEDIO
AMBIENTE**

www.magrama.gob.es