

ENCUESTA SOBRE SUPERFICIES Y RENDIMIENTOS DE CULTIVOS



RESULTADOS 2012 E S Y R C E

Encuesta sobre Superficies y Rendimientos



GOBIERNO
DE ESPAÑA

MINISTERIO DE AGRICULTURA,
ALIMENTACIÓN Y MEDIO
AMBIENTE

SUBSECRETARÍA

SECRETARÍA GENERAL TÉCNICA



MINISTERIO DE AGRICULTURA, ALIMENTACIÓN Y MEDIO AMBIENTE

Secretario General Técnico: Adolfo Díaz-Ambrona Medrano. **Subdirectora General de Estadística:** Paloma Seoane Spiegelberg. **Jefa de Área:** María Teresa Rábade Rodríguez. **Jefe de Servicio:** Carmen Barrero Villar

Publicación elaborada por la
Secretaría General Técnica
Subdirección General de Estadística
Madrid, 2013
NIPO: 280-13-016-9

Contenido

1. - CONCEPTOS GENERALES	1
1.1. - OBJETO DE LA ENCUESTA	1
1.2. – ESTRUCTURA DE LA MUESTRA INVESTIGADA.	2
1.3. - ÁMBITO TERRITORIAL.....	2
1.4. - PERÍODO DE REFERENCIA Y DE TOMA DE DATOS	3
1.5. - POBLACIÓN BAJO ENCUESTA.	5
1.6. - SÍNTESIS METODOLÓGICA.....	5
1.6.1.- <i>Cálculo de los Resultados de Superficies</i>	8
1.6.2.- <i>Cálculo de Coeficientes de Variación</i>	10
1.6.3.- <i>Cálculo de Rendimientos</i>	10
1.7. - ADAPTACIÓN DE LA METODOLOGÍA PARA DETERMINADAS COMUNIDADES AUTÓNOMAS	11
1.8. - TAMAÑO DE LA MUESTRA INVESTIGADA.....	11
1.9. – COLABORACIONES.....	12
1.10 REFERENCIAS BIBLIOGRÁFICAS.....	12
2. - DESARROLLO DE LA ENCUESTA.....	15
2.1. - RENOVACIÓN DEL MATERIAL FOTOGRÁFICO.	15
2.2. - CURSILLOS DE FORMACIÓN DE ENCUESTADORES.....	15
2.3. - TRABAJOS DE CAMPO.....	17
2.3.1.- <i>Recopilación con GPS de los trayectos realizados</i>	19
2.4. - CONTROL E INSPECCIÓN DEL TRABAJO DE CAMPO	20
2.5. - TRATAMIENTO DE LA INFORMACIÓN	21
3. - RESULTADOS.....	22
3.1.- DISTRIBUCIÓN GENERAL DE LA TIERRA POR COMUNIDAD AUTÓNOMA Y PARA EL CONJUNTO DE ESPAÑA, INCLUYENDO COEFICIENTES DE VARIACIÓN DE LAS ESTIMACIONES.	26
3.1.1 <i>ESPAÑA. Distribución General de la Tierra (ha)</i>	27
3.1.2 <i>GALICIA. Distribución General de la Tierra (ha)</i>	28
3.1.3 <i>P. DE ASTURIAS. Distribución General de la Tierra (ha)</i>	29
3.1.4 <i>CANTABRIA. Distribución General de la Tierra (ha)</i>	30
3.1.5 <i>PAIS VASCO. Distribución General de la Tierra (ha)</i>	31
3.1.6 <i>NAVARRA. Distribución General de la Tierra (ha)</i>	32
3.1.7 <i>LA RIOJA. Distribución General de la Tierra (ha)</i>	33
3.1.8 <i>ARAGÓN. Distribución General de la Tierra (ha)</i>	34
3.1.9 <i>CATALUÑA. Distribución General de la Tierra (ha)</i>	35
3.1.10 <i>BALEARES. Distribución General de la Tierra (ha)</i>	36
3.1.11 <i>CASTILLA Y LEON. Distribución General de la Tierra (ha)</i>	37
3.1.12 <i>MADRID. Distribución General de la Tierra (ha)</i>	38
3.1.13 <i>CASTILLA LA MANCHA. Distribución General de la Tierra (ha)</i>	39
3.1.14 <i>COMUNIDAD VALENCIANA. Distribución General de la Tierra (ha)</i>	40
3.1.15 <i>R. DE MURCIA. Distribución General de la Tierra (ha)</i>	41
3.1.16 <i>EXTREMADURA. Distribución General de la Tierra (ha)</i>	42
3.1.17 <i>ANDALUCIA. Distribución General de la Tierra (ha)</i>	43
3.1.18 <i>CANARIAS. Distribución General de la Tierra (ha)</i>	44
3.2.- DISTRIBUCIÓN GENERAL DE GRUPOS DE CULTIVOS Y CUBIERTAS DEL SUELO POR COMUNIDADES AUTÓNOMAS Y PROVINCIAS.....	45

3.2.1	GRANDES GRUPOS DE USOS Y APROVECHAMIENTOS DEL SUELO. Distribución general de la tierra por provincias (ha).....	46
3.2.2	TIERRAS DE CULTIVO. Distribución general de la tierra por provincias (ha)47	
3.2.3	PRADOS Y PASTIZALES PERMANENTES. Distribución general de la tierra por provincias (ha).....	48
3.2.4	SUPERFICIE FORESTAL. Distribución general de la tierra por provincias (ha)49	
3.2.5	OTRAS SUPERFICIES. Distribución general de la tierra por provincias (ha)50	
3.2.6	SISTEMAS DE CULTIVO. Distribución general de la tierra por provincias (ha) 51	
3.2.7	CULTIVO EN SECANO. Distribución general de la tierra por provincias (ha)52	
3.2.8	CULTIVO EN REGADÍO E INVERNADERO. Distribución general de la tierra por provincias (ha).....	53
3.2.9	CULTIVOS HERBÁCEOS. Distribución general de la tierra por provincias (ha) 54	
3.2.10	CULTIVOS HERBÁCEOS EN SECANO. Distribución general de la tierra por provincias (ha).....	55
3.2.11	CULTIVOS HERBÁCEOS EN REGADÍO. Distribución general de la tierra por provincias (ha).....	56
3.2.12	BARBECHOS. Distribución general de la tierra por provincias (ha).....	57
3.2.13	CULTIVOS LEÑOSOS. Distribución general de la tierra por provincias (ha)58	
3.2.14	CULTIVOS LEÑOSOS EN SECANO. Distribución general de la tierra por provincias (ha).....	59
3.2.15	CULTIVOS LEÑOSOS EN REGADÍO. Distribución general de la tierra por provincias (ha).....	60
3.2.16	CULTIVOS EN INVERNADERO Y HUERTOS FAMILIARES. Distribución general de la tierra por provincias (ha).....	61
3.3.-	DISTRIBUCIÓN GENERAL DE CULTIVOS ESPECÍFICOS POR PROVINCIAS Y COMUNIDADES AUTÓNOMAS	62
3.3.1	CEREALES GRANO. Superficie provincial (ha).....	63
3.3.2	LEGUMINOSAS GRANO. Superficie provincial (ha).....	65
3.3.3	TUBÉRCULOS Y FLORES. Superficie provincial (ha).....	66
3.3.4	CULTIVOS INDUSTRIALES. Superficie provincial (ha).....	67
3.3.5	CULTIVOS FORRAJEROS. Superficie provincial (ha).....	69
3.3.6	CULTIVOS HORTÍCOLAS EN CAMPO. Superficie provincial (ha).....	70
3.3.7	CULTIVOS EN INVERNADERO. Superficie provincial (ha).....	72
3.3.8	CULTIVOS EN HUERTOS FAMILIARES. Superficie provincial (ha).....	74
3.3.9	CULTIVOS HORTÍCOLAS EN HUERTOS FAMILIARES. Superficie provincial (ha) 75	
3.3.10	FRUTALES CÍTRICOS. Superficie provincial (ha).....	77
3.3.11	FRUTALES NO CÍTRICOS. Superficie provincial (ha).....	78
3.3.12	VIÑEDO. Superficie provincial (ha).....	81
3.3.13	OLIVAR. Superficie provincial (ha).....	82
3.3.14	OTROS CULTIVOS LEÑOSOS Y VIVEROS. Superficie provincial (ha).....	83
3.4.-	DISTRIBUCIÓN DE SUPERFICIES POR SISTEMA DE CULTIVO: SECANO Y REGADÍO.....	84
3.4.1	CULTIVOS EN SECANO. Distribución por Comunidades Autónomas (ha)..	85
3.4.2	CULTIVOS EN REGADÍO E INVERNADERO. Distribución por Comunidades Autónomas (ha).....	89
3.5.-	ASOCIACIONES DE CULTIVOS.....	93

3.5.1 ASOCIACIONES DE CULTIVOS. Distribución por Comunidades Autónomas (ha)
94

3.6.- CUBIERTAS DEL SUELO EN CULTIVOS LEÑOSOS Y BARBECHOS. SIEMBRAS DIRECTAS	95
3.6.1. TÉCNICAS DE MANTENIMIENTO DEL SUELO EN CULTIVOS LEÑOSOS Y BARBECHOS. Distribución por Comunidades Autónomas y cultivos (ha)	96
3.6.2. TÉCNICAS DE MANTENIMIENTO DEL SUELO EN CULTIVOS LEÑOSOS Y BARBECHOS. Distribución por Comunidades Autónomas. Resumen (ha).....	98
3.6.3. SIEMBRA DIRECTA.....	99
3.6.3.1 TIPOS DE SIEMBRA. Distribución por cultivos (ha)	99
3.6.3.2 TIPOS DE SIEMBRA. Distribución por Comunidades Autónomas (ha).....	99
3.6.3.3 TIPOS DE SIEMBRA. Distribución por Comunidades Autónomas y cultivos (ha)	99
3.7.- TIPIFICACIÓN DE REGADÍOS E INVERNADEROS.....	100
3.7.1 TIPOS DE REGADÍO. Distribución de tierras de cultivo en regadío o invernadero por provincias (ha)	101
3.7.2 TIPOS DE INVERNADERO. Distribución de la superficie de invernadero por provincias (ha)	102
3.8.- SUPERFICIE DE CULTIVOS LEÑOSOS SEGÚN EL ESTADO DE LA PRODUCCIÓN.	103
3.8.1 SUPERFICIE DE CULTIVOS LEÑOSOS SEGÚN EL ESTADO DE LA PRODUCCIÓN. Distribución por Comunidades Autónomas (ha)	104
3.9.- MATRICES DE CAMBIO DE CULTIVO ENTRE LOS AÑOS 2009 Y 2010 POR COMUNIDAD AUTÓNOMA.	106
3.9.1 GALICIA. Matrices de cambio de cultivo.....	107
3.9.2 P. DE ASTURIAS. Matrices de cambio de cultivo	108
3.9.3 CANTABIRA. Matrices de cambio de cultivo	109
3.9.4 PAIS VASCO. Matrices de cambio de cultivo	110
3.9.5 NAVARRA. Matrices de cambio de cultivo	111
3.9.6 RIOJA. Matrices de cambio de cultivo	112
3.9.7 ARAGÓN. Matrices de cambio de cultivo	113
3.9.8 CATALUÑA. Matrices de cambio de cultivo	114
3.9.9 BALEARES. Matrices de cambio de cultivo.....	115
3.9.10 CASTILLA Y LEÓN. Matrices de cambio de cultivo	116
3.9.11 MADRID. Matrices de cambio de cultivo	117
3.9.12 CASTILLA LA MANCHA. Matrices de cambio de cultivo.....	118
3.9.13 C. VALENCIANA. Matrices de cambio de cultivo.....	119
3.9.14 R. DE MURCIA. Matrices de cambio de cultivo.....	120
3.9.15 EXTREMADURA. Matrices de cambio de cultivo.....	121
3.9.16 ANDALUCÍA. Matrices de cambio de cultivo	122
3.9.17 CANARIAS. Matrices de cambio de cultivo.....	123
3.9.18 TOTAL ESPAÑA. Matrices de cambio de cultivo	124
3.10.- ESTIMACIONES DE RENDIMIENTOS DE LOS PRINCIPALES CULTIVOS.	125
3.10.1 CEREALES DE INVIERNO. Nº de parcelas aforadas y rendimiento	126
3.10.2 LEGUMINOSAS. Nº de parcelas aforadas y rendimiento	129
3.10.3 TUBÉRCULOS. Nº de parcelas aforadas y rendimiento.....	131
3.10.4 CULTIVOS INDUSTRIALES. Nº de parcelas aforadas y rendimiento	132
3.10.5 CULTIVOS FORRAJEROS. Nº de parcelas aforadas y rendimiento.....	133
3.10.6. CULTIVOS HORTÍCOLAS. Nº de parcelas aforadas y rendimiento.....	134
3.10.7 FRUTALES NO CÍTRICOS. Nº de parcelas aforadas y rendimiento	135

3.10.8 FRUTALES TROPICALES. Nº de parcelas aforadas y rendimiento.....	139
3.10.9 PRADERAS Y PRADOS. Nº de parcelas aforadas y rendimiento.....	140
4. - MODELOS DE CUESTIONARIOS Y CODIFICACIONES UTILIZADAS	141
4.1. - MODELOS DE CUESTIONARIOS UTILIZADOS	141
4.2. - CLASIFICACIÓN Y CODIFICACIÓN DE USOS DEL SUELO	150

1. - CONCEPTOS GENERALES

1.1. - Objeto de la encuesta

La “Encuesta sobre Superficies y Rendimientos de Cultivos” (ESYRCE), que se realiza con periodicidad anual, fue iniciada en el año 1990 por el Ministerio de Agricultura, Pesca y Alimentación en colaboración con los Servicios Estadísticos de las Comunidades Autónomas.

El Reglamento (CE) 543/2009 del Parlamento Europeo y del Consejo, de 18 de junio de 2009, relativo a las estadísticas sobre productos agrícolas, establece la obligación de proporcionar a la Comisión Europea un suministro regular de datos sobre las superficies y producciones agrícolas con unos requisitos de pertinencia, precisión, actualidad, puntualidad, accesibilidad, claridad, comparabilidad y coherencia.

La información obtenida a través de esta encuesta debe ser acompañada de informes periódicos sobre la calidad de los datos, describiendo la organización de las encuestas y el nivel de precisión logrado.

Por otra parte, el fin de esta encuesta de marco de áreas, más conocida por los usuarios como ESYRCE, es cumplir con lo establecido en Reglamento UE 1337/2011, relativo a las estadísticas europeas sobre cultivos permanentes.

Los objetivos fundamentales de esta encuesta son los siguientes:

- Determinación de las superficies ocupadas por los cultivos y otras cubiertas del suelo. En este sentido, la Encuesta contempla la investigación en campo de una muestra de segmentos territoriales, uniformemente distribuidos por todo el ámbito de la misma, pero con una mayor densidad de recubrimiento del territorio en las zonas de agricultura más intensiva.
- Estimación por métodos estadísticos del rendimiento medio de los principales cultivos. Esta investigación se realiza mediante determinación de rendimientos en campo por experto sobre una submuestra de segmentos de la anterior. Este año, por motivos presupuestarios, se ha reducido el número de cultivos aforados, limitándose la estimación del rendimiento a los cultivos aforables en la visita de verano.
- Recogida de información sobre variedades y otras características de frutales.

Adicionalmente se recoge información de interés económico y agroambiental en lo que se refiere a los sistemas de regadío utilizados, la tipificación de invernaderos y a las técnicas de cultivo relacionadas con los tipos de siembra y mantenimiento de cubiertas en los suelos agrícolas.

Esta operación estadística está prevista en el Plan Estadístico Nacional 2009-2012 bajo el código 3005 y corresponde a los apartados 01018, 01023 y 01026 del Inventario de Operaciones Estadísticas de la Administración General del Estado.

1.2. – Estructura de la muestra investigada.

Como se ha indicado anteriormente, en las zonas de agricultura intensiva la muestra básica, que tiene una densidad del 3%, puede incrementarse con segmentos adicionales, hasta un 15% en las zonas de cultivo más intensivo.

El MAGRAMA se responsabiliza de un barrido general del territorio mediante la Encuesta del 3%, mientras que las CC.AA. intensifican la investigación sobre el estrato del territorio ocupado por la agricultura de mayor valor económico.

La Encuesta sobre Superficies y Rendimientos de Cultivos del año 2012, integra completamente en su tratamiento los datos de base de la submuestra del 3% y el refuerzo, investigado en algunos casos por las CCAA, como una encuesta por muestreo estratificado, con intensidad de muestreo, normalmente del 3% en el estrato de territorio constituido por la agricultura extensiva y zonas no cultivadas y densidad de muestreo del 6% (que en algunas Comunidades Autónomas puede llegar al 15%) en el estrato de agricultura intensiva. En este estrato la muestra está formada por el 3% general y un 3% (o hasta un 12%) adicional.

En los segmentos de refuerzo se investigan los rendimientos de los cultivos en casi todos ellos mientras que en la submuestra general del 3% se hace en una tercera parte de la misma.

1.3. - Ámbito territorial

La **Figura 1** indica la muestra de segmentos investigada en campo en el año 2012.

Figura 1

Distribución de la Muestra en el Año 2012

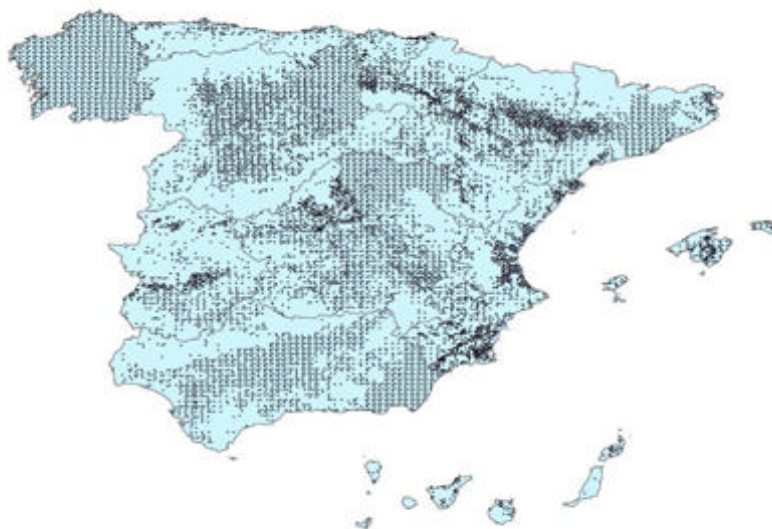

Desde el año 2000 la “Encuesta sobre Superficies y Rendimientos de Cultivos” recubre la totalidad del territorio nacional.

1.4. - Período de referencia y de toma de datos

La Encuesta está centrada en la distribución de los cultivos y cubiertas del suelo y en los rendimientos de los cultivos existentes en las tierras cultivadas durante el año 2012.

La toma de datos sobre superficies ha sido realizada fundamentalmente entre la primera quincena del mes de mayo y la segunda del mes de agosto de 2012, salvo en Canarias donde el trabajo se campo se inicia en el mes de marzo. Esta toma de datos se hace de acuerdo con un calendario diseñado teniendo en cuenta las épocas de siembra y recolección de los cultivos y adaptado en función del estado fenológico de los cultivos a lo largo de la campaña.

El objetivo de este calendario es posibilitar el reconocimiento de los cultivos herbáceos sembrados en el otoño e invierno del año anterior, que se deben de encontrar en fase próxima a su madurez, y de los cultivos sembrados en primavera que ya deben de resultar reconocibles en el momento de la visita al campo. La unidad de actuación adoptada, para el establecimiento de este calendario, ha sido la comarca agrícola, definida en la Comarcalización Agraria de España.

El Gráfico 1 muestra las fechas en las que se ha realizado el trabajo de campo, así como el número de segmentos estudiados en cada fecha y su acumulado, el cual supera los 10.000 segmentos.

Gráfico 1
Realización del Trabajo de Campo. Encuesta Sobre Superficies

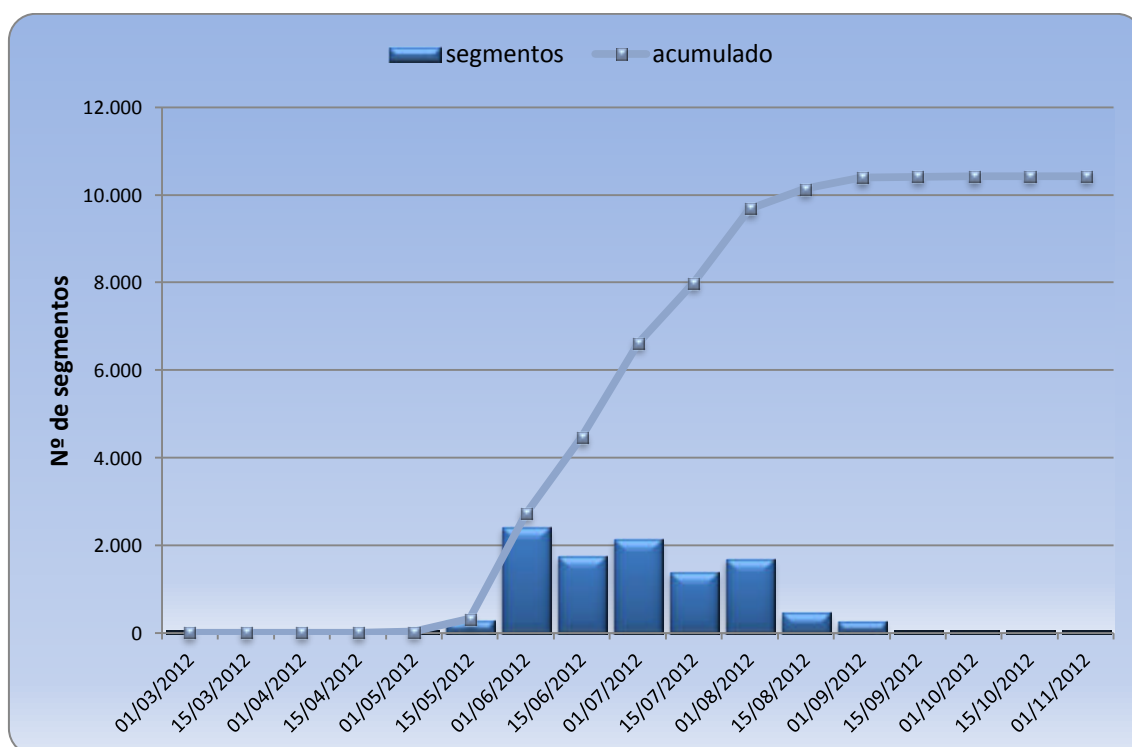

En la toma de datos sobre rendimientos, el encuestador decide el momento óptimo para su realización, en función del estado fenológico de los diferentes cultivos que constituyen la muestra investigada y cuyos rendimientos son objeto de estudio. Para el año de referencia, por motivos presupuestarios, los rendimientos se han obtenido en el mismo período de tiempo que para la toma de datos de superficies, eliminándose las visitas sucesivas y prescindiéndose por tanto de los rendimientos de los cultivos aforables en fechas posteriores a la primera visita de verano. En el Gráfico 2 se indica el número de parcelas visitadas en cada fecha y el acumulado que supera las 26.000 parcelas aforadas.

Gráfico 2
Realización del Trabajo de Campo. Encuesta sobre Rendimientos

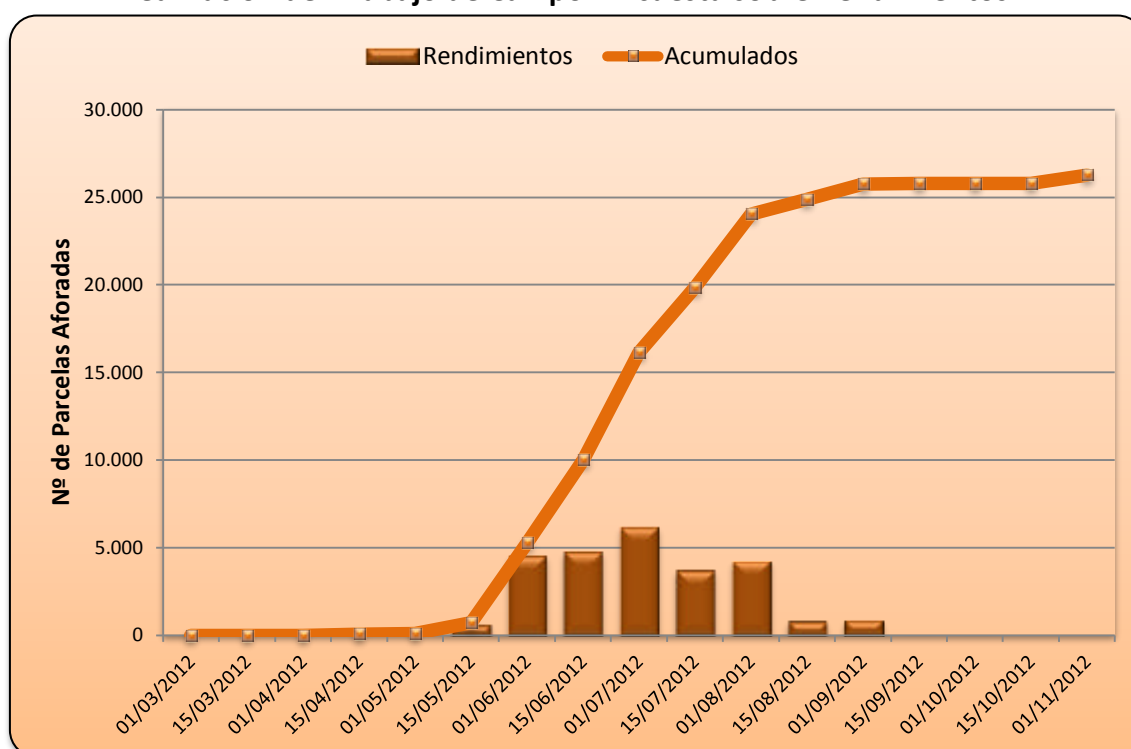

1.5. - Población bajo encuesta.

La encuesta se realiza sobre un marco que abarca todo tipo de superficies sin exclusión de ninguna clase, por lo que los resultados se refieren a la totalidad del territorio de las Comunidades Autónomas. Quedan excluidas las Ciudades Autónomas de Ceuta y Melilla.

En cuanto a la investigación de rendimientos, la encuesta se realiza sobre todo tipo de tierras cultivadas, sin exclusión ninguna por causa de bajo rendimiento, plagas, sequía, heladas, etc.

1.6. - Síntesis metodológica

La metodología y resultados de las sucesivas encuestas sobre Superficies y Rendimientos de Cultivos, desde el diseño del marco de áreas y la realización de la primera encuesta en Castilla y León en el año 1990, hasta la encuesta efectuada en 2007,

han sido publicados cada año en ejemplares monográficos del Boletín Mensual de Estadística, a los que remitimos al lector que desee obtener mayor detalle. Los resultados a partir de esta encuesta de 2007 y otra información de interés se pueden consultar en el sitio web del MAGRAMA:

<http://www.magrama.gob.es/es/estadistica/temas/estadisticas-agrarias/agricultura/esyrce/resultados-de-anos-anteriores/>

El marco de muestreo de la Encuesta se obtiene simplemente superponiendo sobre el territorio de cada una de las Comunidades Autónomas la malla de la proyección UTM del Mapa Topográfico Nacional, con lo que se establece un marco de áreas consistente en la división del territorio en celdillas de 1 km² que a su vez se integran en bloques de 100 Km². La muestra básica la forman 3 celdillas elegidas al azar en cada uno de los bloques, ocupando siempre las mismas posiciones relativas dentro de un bloque, estando por lo tanto distribuidas de manera uniforme por todo el territorio a investigar. Como unidad de trabajo de campo se toma un cuadrado de 700 metros de lado adosado al vértice inferior izquierdo de la correspondiente celdilla de 1 km², denominado segmento territorial. En zonas de gran parcelación (Galicia, Islas Baleares y en las Islas Canarias) esta unidad de trabajo puede ser reducida a 500 m.

Figura 2
Mapa Topográfico con representación de bloque, celdilla y segmentos

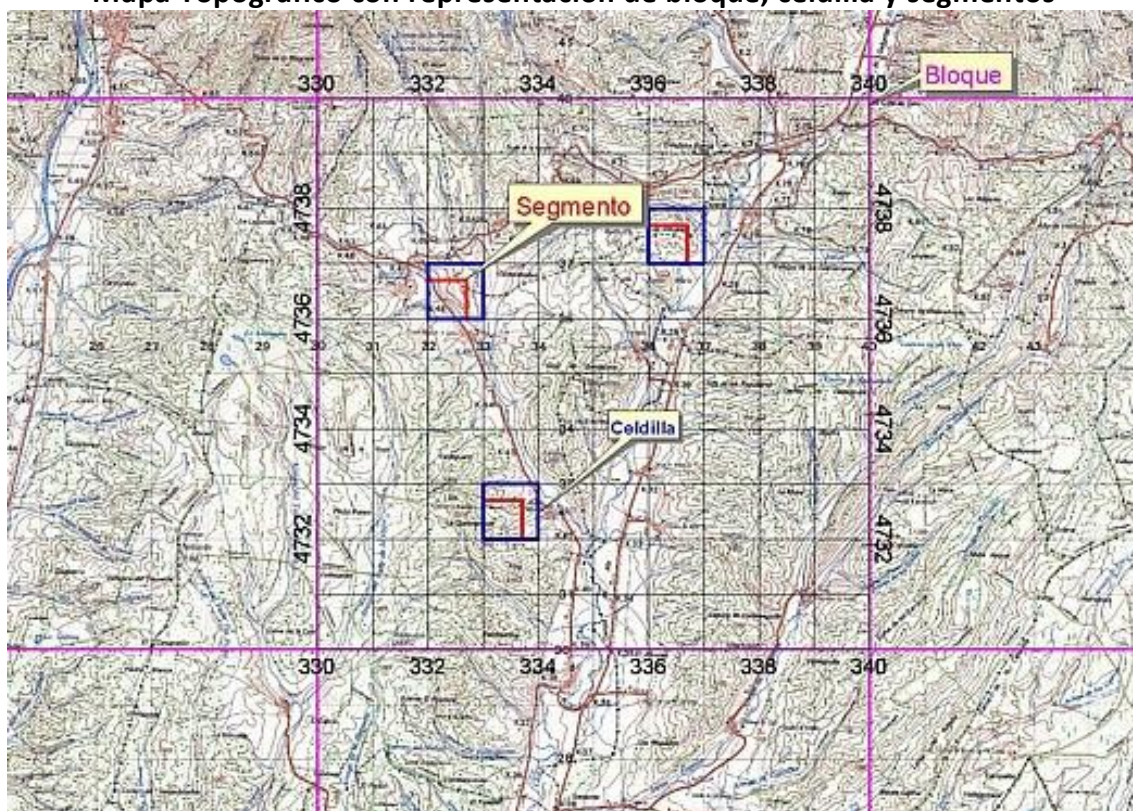

Bloques, celdillas y segmentos se identifican por las coordenadas geográficas de sus ángulos SO.

La muestra así obtenida puede reforzarse con segmentos adicionales en el estrato del territorio con mayor intensidad de cultivos. En este caso se añaden 3 o más celdillas por bloque.

Figura 3
Posiciones adicionales

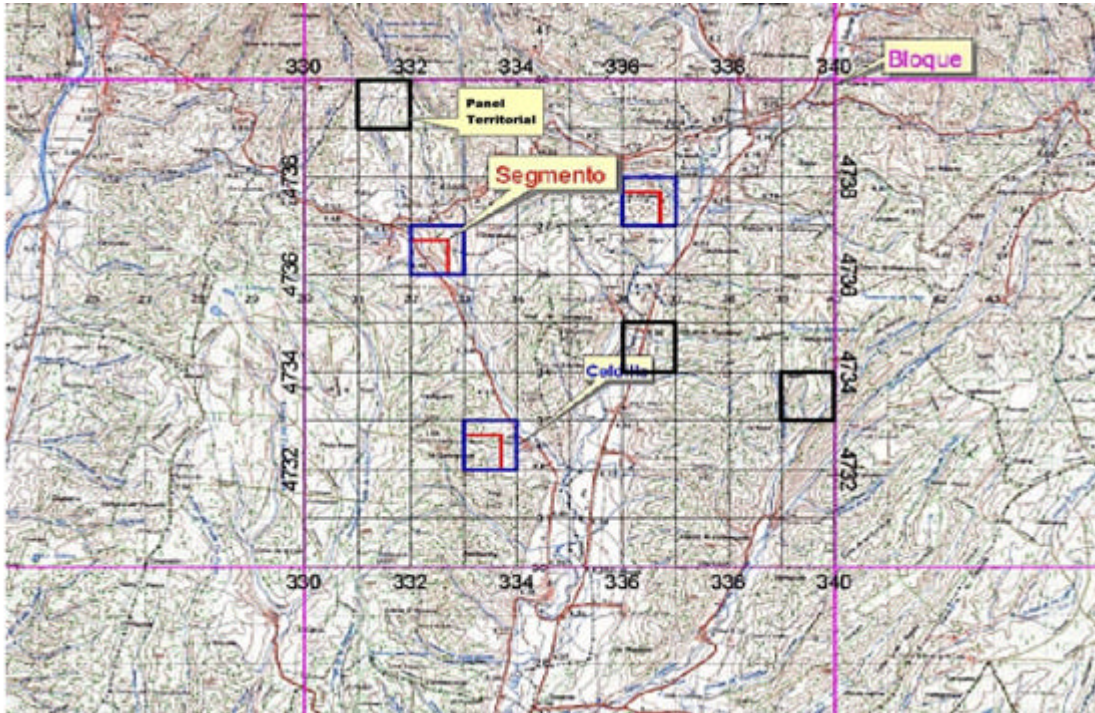

Los datos para el cálculo de superficies de la encuesta se obtienen mediante la investigación en campo de los segmentos de la muestra citada. Con ayuda de cartografía 1:50.000, fotografía aérea de contacto 1:18.000 y fotografía ampliada 1:5.000 (ó 1:3.500 en casos excepcionales, debidos al elevado número de parcelas).

Figura 4
Fotografía de Aproximación Escala 1:25.000 y Ortofotografía ampliada escala 1:5.000



Se traza un parcelario de cada segmento territorial y se cumplimenta un cuestionario de campo donde se indica el cultivo o cubierta del suelo de cada una

de las parcelas que constituyen el segmento. Estos datos, junto con los obtenidos en la digitalización de los parcelarios, son la base del cálculo de estimadores estadísticos de las superficies de los cultivos.

Figura 5
Parcelario de un Segmento



Figura 6
Cuestionario de un segmento

**ENCUESTA SOBRE SUPERFICIES Y RENDIMIENTOS DE CULTIVOS
AÑO 2012**

¿Ha finalizado definitivamente la investigación de este segmento?
 Sí No

CODIGO ENCUESTADOR: _____
 NOMBRE ENCUESTADOR: _____
 FECHAS VISITAS⁽¹⁾: 1^a / / 12 2^a / / 12 3^a / / 12 4^a / /

PROVINCIA: _____ COLUMNA MAPA: _____ COLUMNA SEGMENTO: _____ PAG: _____
 COMARCA: _____ FILA MAPA: _____ FILA SEGMENTO: _____

nº Parcela	GR ⁽²⁾	RÍ	Codigo de suelo ⁽³⁾	SUPERFICIES VERANO 2012			OBSERVACIONES ⁽⁴⁾	Rendimiento de los cultivos		RENDIMIENTOS		
				CULTIVO O USO DEL SUELO	GRUPO	COODIGO		FECHA	COODIGO CULTIVO	RTO. Rights	ME-TSOD	OBSERVACIONES ⁽⁵⁾
1												
2												
3												
4												
5												
6												
7												
8												
9												
10												
11												
12												
13												
14												
15												
16												
17												
18												
19												
20												
21												

⁽¹⁾ Indicar en qué día se realizó el tratamiento de los cultivos en los segmentos que se encuestan, marcarlos con la letra B.
⁽²⁾ En esta columna se identifican las parcelas en las que será necesario realizar una parcelación a la investigación de cultivos o correspondencia alínea (B) e investigación final (P, PE, NE, AS, NR, MR, U) (P)
⁽³⁾ En el caso de agricultura protegida el número parcelario de los cultivos que los constituyen indicar también en "Observaciones"
⁽⁴⁾ En el apartado de "OBSERVACIONES" se deberá especificar los tipos de regadíos e invernaderos, indicar en los casos de parcelas sin regadío en el año para indicar de la infraestructura existente.
⁽⁵⁾ Será necesario utilizar esta columna para todos los parcelas ocupadas por herbáceas, cultivos leñosos, cereales grano o paja.
⁽⁶⁾ Indicar la edad de la plantación en años y la densidad en plantas/m² en todas las plantaciones de vid de esta parcela y otras.

1.6.1.- Cálculo de los Resultados de Superficies

Como ya se mencionó con anterioridad, para mejorar la precisión del proceso estadístico, se ha diseñado un sistema de estratificación, que básicamente consiste en clasificar las celdillas de cada provincia en función de su intensidad de cultivo de acuerdo con la información aportada por el Sistema de Información de Parcelas Agrícolas (SIGPAC) y el Mapa Corine Land Cover. De esta forma, se establecen cuatro estratos por provincia y se calcula la superficie geográfica de cada uno de ellos:

- Estrato en el que no se ha detectado ninguna superficie de cultivo.
- Estrato con muy poco cultivo o cultivos permanentes en secano.
- Estrato de agricultura extensiva. Predominio de cultivos de secano.
- Estrato de agricultura intensiva. Predominio de cultivos de regadío e invernadero

Figura 7

Resultado de la estratificación en la provincia de Zaragoza

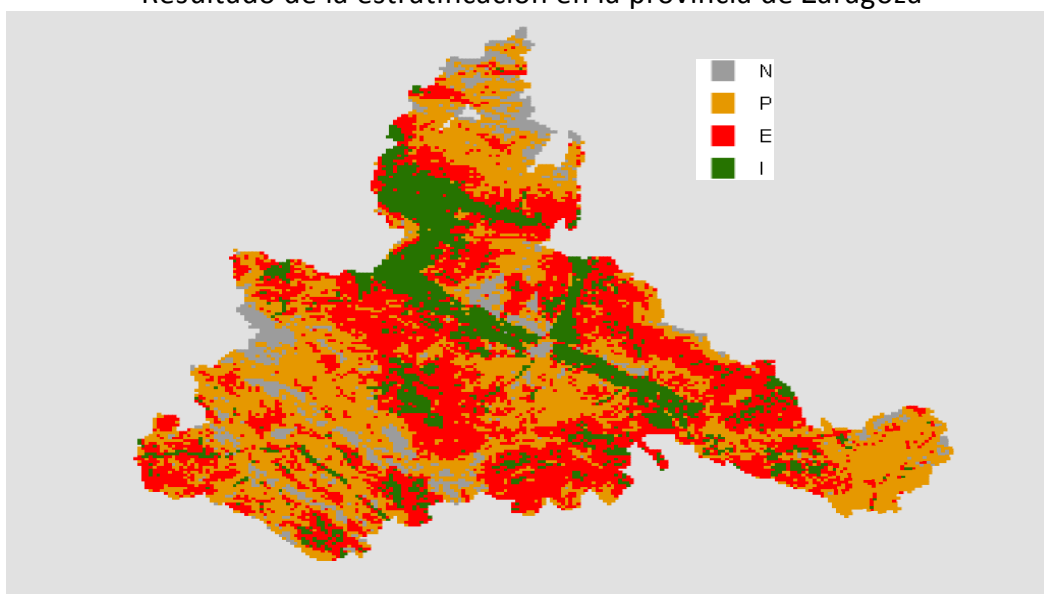

La extrapolación de los resultados se ha realizado utilizando la fórmula:

$$\hat{A} = \sum_{h=1}^l \left(\frac{G_h}{100 \times n_h} \sum_{i=1}^{n_h} P_{hi} \right)$$

Donde \hat{A} es la estimación de la superficie total ocupada por un cultivo en el área objeto de investigación, G_h es la superficie geográfica del estrato h y n_h es el número de segmentos de la muestra que caen en el estrato h y P_{hi} es el porcentaje que el cultivo en cuestión ocupa en el segmento i del estrato h .

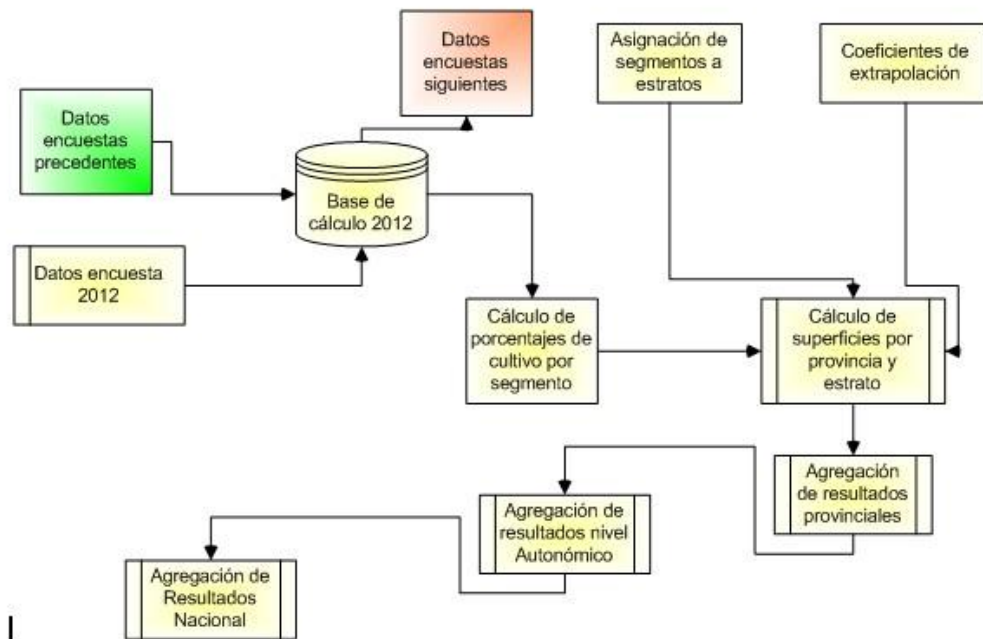

1.6.2.- Cálculo de Coeficientes de Variación.

El coeficiente de variación se estima como el de un muestreo estratificado por conglomerados adecuado al diseño muestral sistemático de esta encuesta (Cochran 1977) como el de una muestra por conglomerados. Para evitar los sesgos inherentes a la inestabilidad de los errores típicos del estimador por conglomerados, se ha permutado el orden de las posiciones extraídas de cada bloque y se han efectuado 1.000 repeticiones del cálculo del coeficiente de variación. La estimación final se obtiene tomando el valor central, es decir la iteración número 500 de las 1.000 repeticiones. (Gallego 1993).

1.6.3.- Cálculo de Rendimientos.

La encuesta de rendimientos se realiza sobre una parte de la muestra calculada para la determinación de superficies, o en la totalidad de la misma en el caso de la submuestra investigada por ellas. Para ello, se aforan las parcelas de los cultivos objeto de investigación por cualquiera de los métodos admitidos. Como se ha indicado en puntos anteriores en el año 2012 solo se han calculado los rendimientos de los cultivos aforables en la visita de verano.

Los rendimientos medios se han calculado, también teniendo en cuenta la estratificación, ponderando los resultados de rendimiento obtenidos en cada nivel geográfico con la superficie calculada en cada uno de los correspondientes niveles de la encuesta sobre superficies, de acuerdo con el siguiente esquema:

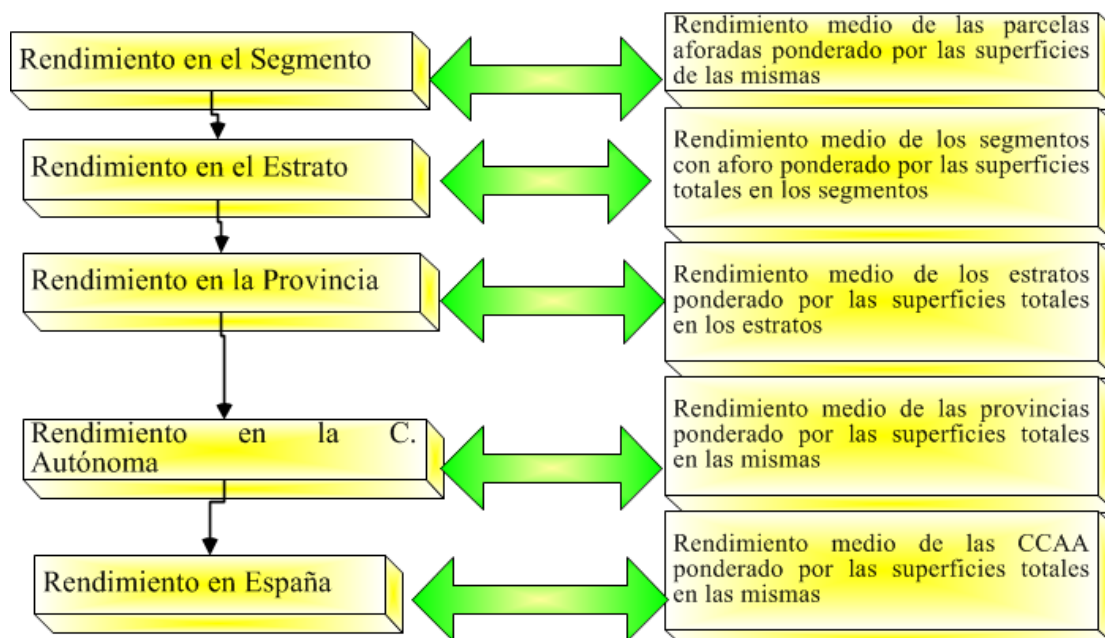

Por lo demás, el tratamiento que se le viene dando a esta información es el mismo desde la Encuesta de 1994. Véase Boletín Monográfico correspondiente publicado en marzo de 1995.

La investigación especial sobre plantaciones de árboles frutales se realiza dentro del plan de trabajo anual de la Encuesta de Superficies y Rendimientos de cultivos. En el año 2012 y siguiendo las directrices de la Unión Europea se actualizará la información correspondiente a esta encuesta con la publicación de los resultados. En la página Web del MAGRAMA se ha publicado la actualización correspondiente al año 2007 con los resultados detallados de esta operación. (<http://www.magrama.gob.es/es/estadistica/temas/estadisticas-agrarias/agricultura/encuestas-plantaciones-arboles-frutales/>)

1.7. - Adaptación de la Metodología para determinadas Comunidades Autónomas

La Comunidad Autónoma del País Vasco realiza la totalidad de los trabajos de Campo en el ámbito de su territorio. Se han realizado distintas modificaciones de la metodología general con el fin de conseguir una mejor adaptación a las peculiaridades agrícolas que se dan en esa región.

La Comunidad Autónoma de Galicia a través de la Sociedad para el Desarrollo Comarcal ha realizado también una adaptación de la Metodología General y ha realizado un fuerte incremento de la muestra que ha investigado en campo, dentro de su ámbito territorial.

1.8. - Tamaño de la muestra investigada

En las **Tablas** nº 1 y 2, que figuran a continuación, se presenta la distribución efectiva de la muestra de segmentos para la investigación de superficies y rendimientos en la Encuesta del año 2012, tanto para la Submuestra del 3% como para la de refuerzo en las zonas que presentan cultivos más intensivos para el conjunto de ambas.

Pueden darse los siguientes casos:

- Segmentos visitados en campo ya sea por el MAGRAMA, cuando corresponden a la muestra básica del 3%, o por la Comunidad Autónoma del País Vasco, en su ámbito territorial.
- Segmentos visitados en campo por las CCAA o en algunos casos también por el MAGRAMA correspondientes al refuerzo de muestra de zonas intensivas.
- Segmentos sin cultivo o con poco cultivo, cuyos datos se toman del año en que fueran visitados por última vez.
- Segmentos sin cultivo, cuyos datos se estiman en gabinete por fotointerpretación, por su difícil acceso, en una serie de provincias que de forma rotatoria se investigan en campo de forma exhaustiva.

1.9. – Colaboraciones

En la presente edición de la encuesta han intervenido los siguientes organismos y empresas:

- La Unidad Estadística del MAGRAMA, coordinando la realización total del trabajo.
- Los Servicios de Estadística Agraria de las Comunidades Autónomas, desarrollando los trabajos de campo correspondientes a la investigación especial, en algunos casos, y colaborando de forma general en la validación de los resultados obtenidos en el ámbito de sus respectivos territorios.
- Los Servicios de Estadística Agraria del Gobierno Vasco, desarrollando la totalidad del trabajo de campo dentro de su Comunidad.
- La Sociedad de Desarrollo Comarcal de Galicia, cuyo modelo de estratificación ha sido adoptado en el ámbito de esa Comunidad y ha facilitado los datos del trabajo de campo en otras posiciones distintas de las del 3% que realiza el MAGRAMA para la C.A de Galicia.
- La empresa AGROSEGURO S.A., realizando el resto del trabajo de campo y la elaboración de resultados, en virtud de contrato suscrito con el MAGRAMA, mediante el correspondiente concurso público.
- Las Áreas o Dependencias de Agricultura de las Delegaciones o Subdelegaciones de Gobierno efectuando tareas de inspección de trabajo de campo.
- El FEAGA del MAGRAMA, autorizando el uso de las ortofotos del SIGPAC para la actualización del material fotográfico y de los datos de parcelas del SIGPAC para los procesos de estratificación.

1.10 Referencias Bibliográficas.

- Cochran, W. (1997) Sampling Techniques. Wiley New York
- Gallego F.J. (1993) Explotación de una estratificación detallada y otras alternativas para la mejora de la precisión en la estimación de Superficies de Cultivo en Castilla y León. Proyecto MARS. Instituto de Aplicaciones de la Teledetección de la CE. CCR ISPRA

Tabla 1
Muestra de segmentos en la Encuesta sobre Superficies

Provincias y CC.AA	ENCUESTA (3%)			Investigación adicional			TOTAL
	Campo	Datos años anteriores	Fotointerpretación	Total	Campo	Datos años anteriores	
Coruña (la)	224		7	231			231
Lugo	280		19	299			299
Orense	146		69	215			215
Pontevedra	118		18	136			136
GALICIA (*)	768		113	881			881
P. DE ASTURIAS	79	235		314	41		41
CANTABRIA	35	123		158	17		17
Álava	51			51	22		73
Guipúzcoa	13			13	52		65
Vizcaya	14			14	57		71
PAIS VASCO	78			78	131		209
NAVARRA	126	180		306	52		358
LA RIOJA	71	88		159	82		241
Huesca	206	262		468	173		641
Teruel	162	279		441	47		488
Zaragoza	317	203		520	156		676
ARAGON	685	744		1.429	376		1.805
Barcelona	173		59	232	11		243
Girona	50	130		180	33		213
Lleida	150	215		365	111		476
Tarragona	89	101		190	42		232
CATALUÑA	462	446	59	967	197		1.164
BALEARES	82	78		160	68		228
Ávila	56	183		239	21		260
Burgos	383		51	434	55		489
León	116	355		471	66		537
Palencia	146	92		238	61		299
Salamanca	131	237		368	49		417
Segovia	84	125		209	35		244
Soria	101	201		302	17		319
Valladolid	190	53		243	99		342
Zamora	142	173		315	60		375
CASTILLA Y LEON	1.349	1.419	51	2.819	463		3.282
MADRID	80	156		236	95		331
Albacete	244	199		443	75		518
Ciudad Real	336	255		591	48		639
Cuenca	270	241		511	51		562
Guadalajara	313		60	373	13		386
Toledo	287	173		460	65		525
CASTILLA LA MANCHA	1.450	868	60	2.378	252		2.630
Alicante	103	74		177	60		237
Castellón	71	132		203	50		253
Valencia	148	179		327	150		477
C. VALENCIANA	322	385		707	260		967
R. DE MURCIA	178	160		338	215		553
Badajoz	320	322		642	88		730
Cáceres	133	469		602	57		659
EXTREMADURA	453	791		1.244	145		1.389
Almería	72	195		267	49	6	322
Cádiz	82	145		227	60	4	291
Córdoba	226	184		410	89	17	516
Granada	173	208		381	79	11	471
Huelva	53	257		310	31	4	345
Jaén	217	190		407	69	15	491
Málaga	109	115		224	49	9	282
Sevilla	257	174		431	182	12	625
ANDALUCIA	1.189	1.468		2.657	608	78	3.343
Palmas (las)	18	101		119	20		139
Sta.C.Tenerife	17	80		97	28		125
CANARIAS	35	181		216	48		264
TOTAL CC.AA.	7.442	7.322	283	15.047	3.037	77	18.175

(*) En la Comunidad de Galicia se ha contado con 3.256 segmentos adicionales para la realización de las estimaciones, aportados por dicha Comunidad Autónoma dentro del convenio de colaboración establecido.

Tabla 2
Muestra de segmentos en la Encuesta sobre Rendimientos

Provincias y CCAA	ENCUESTA (3%)	INVESTIGACIÓN ADICIONAL	TOTAL
Coruña (la)	74		74
Lugo	94		94
Orense	52		52
Pontevedra	37		37
GALICIA(*)	257		257
P. DE ASTURIAS	30		30
CANTABRIA	12	17	29
Álava	51	22	73
Guipúzcoa	13	52	65
Vizcaya	14	57	71
PAIS VASCO	78	131	209
NAVARRA	51		51
LA RIOJA	27	65	92
Huesca	79	87	166
Teruel	78	29	107
Zaragoza	137	73	210
ARAGON	294	189	483
Barcelona	61	5	66
Girona	15	16	31
Lleida	61	57	118
Tarragona	38	21	59
CATALUÑA	175	99	274
BALEARES	36	68	104
Ávila	22	18	40
Burgos	125	37	162
León	50	17	67
Palencia	59	32	91
Salamanca	57	25	82
Segovia	35	19	54
Soria	58	12	70
Valladolid	88	38	126
Zamora	61	37	98
CASTILLA Y LEON	555	235	790
MADRID	40	95	135
Albacete	110	75	185
Ciudad Real	130	48	178
Cuenca	110	51	161
Guadalajara	94	13	107
Toledo	118	65	183
CASTILLA LA MANCHA	562	252	814
Alicante	47	60	107
Castellón	37	50	87
Valencia	61	150	211
C. VALENCIANA	145	260	405
R. DE MURCIA	88	153	241
Badajoz	126		126
Cáceres	55		55
EXTREMADURA	181		181
Almería	17	30	47
Cádiz	36	43	79
Córdoba	86	74	160
Granada	75	57	132
Huelva	24	17	41
Jaén	83	55	138
Málaga	41	33	74
Sevilla	96	115	211
ANDALUCIA	458	424	882
Palmas (las)	3	20	23
Sta.C.Tenerife	8	26	34
CANARIAS	11	46	57
TOTAL CC.AA.	3.000	2.034	5.034

2. - DESARROLLO DE LA ENCUESTA

2.1. - Renovación del material fotográfico.

En el año 2012 se ha generado el material fotográfico a partir de las imágenes de ortofoto aérea actualizadas a 1 de Enero de 2012 procediendo a la impresión del necesario para toda la muestra visitada en campo. Se han renovado las imágenes correspondientes a P. de Asturias, Cantabria, Madrid, R. de Murcia y zonas de Castilla y León, Castilla la Mancha, Cataluña y Extremadura.

En la **Figura 8** se ofrece una representación gráfica de los segmentos en los que se ha procedido durante el año 2012 a la creación de su material fotográfico.

Figura 8
Material Fotográfico Renovado Durante 2012

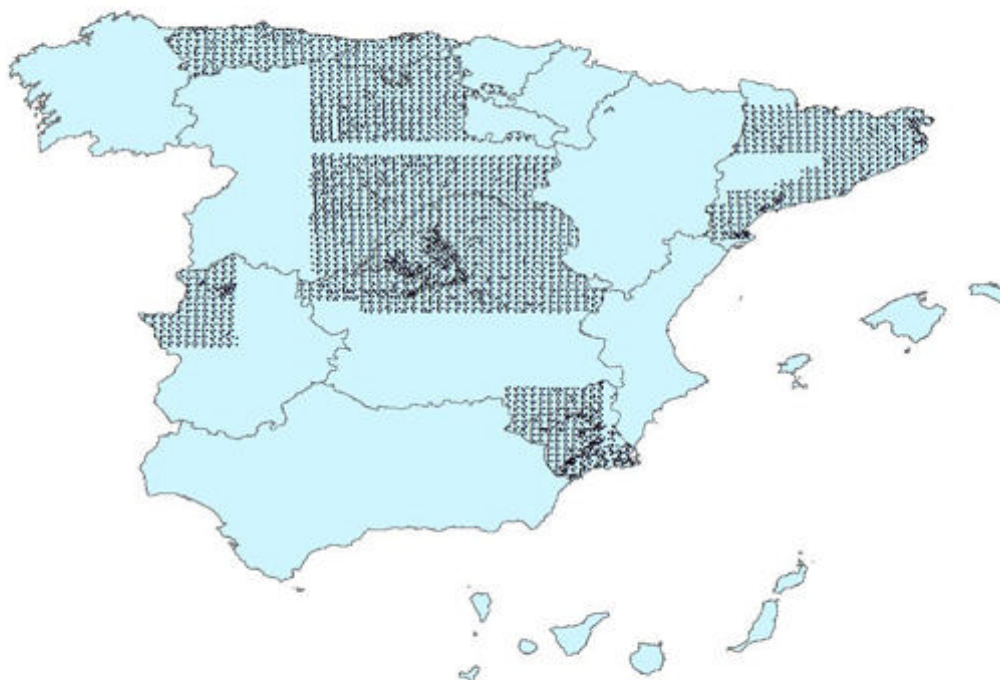

2.2. - Cursos de formación de encuestadores.

Al igual que en años anteriores, se han impartido cursos de formación en diversos lugares de nuestra geografía, con el fin de explicar con detenimiento la tarea a realizar por los encuestadores y clarificar los puntos novedosos y aquellos que pudieran resultar más confusos.

En relación con la Encuesta general del 3%, los cursos fueron impartidos por técnicos del MAGRAMA y de la empresa AGROSEGURO, adjudicataria del trabajo, con asistencia de la práctica totalidad de los técnicos de la empresa

responsables de realizar el trabajo de campo. A los mismos, asistieron también técnicos de las CC.AA. y de las Áreas y/o Dependencias de Agricultura de las Delegaciones y/o Subdelegaciones de Gobierno así como los responsables del Marco de Áreas de la Subdirección General de Estadísticas del MAGRAMA.

La distribución geográfica se realizó atendiendo a la homogeneidad agronómica de las zonas a investigar por los técnicos, con un total de 372 asistentes:

Figura 9
Cursillos de Formación Distribución Geográfica



Por parte de algunas de las CCAA responsables de la ejecución de la muestra en zonas de cultivo intensivo, se efectuaron también sesiones de formación de los técnicos encargados del trabajo de campo, no solamente antes de iniciarse el trabajo sino también a lo largo de su realización cuando fue necesario. En otros casos las sesiones de formación fueron comunes para ambos equipos.

2.3. - Trabajos de campo

Las operaciones realizadas en campo por los encuestadores en la “Encuesta de Superficies”, y que aparecen detalladas en el “Manual de Trabajo de Campo”, cuentan con las siguientes fases:

- Localización de los segmentos.
- Deslinde de parcelas; en caso de disponer de información de campo del año anterior, se utilizan parcelarios preimpresos con las parcelas con cubierta del suelo de carácter permanente: cultivos leñosos, prados y pastizales permanentes y otras tierras.
- Numeración de parcelas en el parcelario.
- Identificación de cultivos o cubiertas del suelo, y consignación del nombre y código en el cuestionario. Tipificación de Regadíos e Invernaderos.

Como regla general, se han analizado la totalidad de las 49 Ha de cada segmento, con excepción de los segmentos de las C. Autónomas de Galicia, Islas Baleares e Islas Canarias. En la primera de ellas, por el acusado minifundio observado en algunos segmentos, ha sido necesaria la reducción de la superficie a investigar a la mitad, 25 ha. En Canarias, como resultado de la estratificación se estableció como tamaño idóneo del segmento a investigar 25 ha. También se han producido excepciones a esta regla general en las Comunidades Autónomas de La Rioja, Castilla y León y Andalucía, para aquellos segmentos investigados a 49 ha que en años anteriores hubieran superado las 100 parcelas.

En el año 2008 se consolidó la investigación del mantenimiento del suelo en los cultivos leñosos y barbechos. Con esta investigación se pretende colaborar en la estimación del ciclo del CO₂ y de los procesos erosivos ofreciendo datos objetivos y referenciados geográficamente sobre la aplicación de técnicas de no laboreo y mantenimiento de cubiertas vegetales en los suelos cultivados y una estimación de su implantación. Los resultados de esta investigación se presentan en el punto 3.6.

En la “Encuesta de Rendimientos”, las operaciones que han de llevar a cabo los encuestadores consisten en:

- Aforo en campo de las parcelas de cultivo mediante estimación de experto u otros métodos.
- Consignación de datos en el cuestionario.
- Revisión de la distribución de superficies de cultivos si se trata de una segunda visita, ya que entre las dos visitas puede haberse modificado la ocupación de algunas parcelas.

Los posibles métodos que se utilizan para el aforo de los cultivos son los siguientes:

- a) Estimación ocular
- b) Datos facilitados por el agricultor
- c) Determinación del rendimiento con cosechadora
- d) Conteo de espigas y granos
- e) Conteo y pesada de espigas
- f) Pesada de espigas
- g) Conteo y pesada de frutos; conteo de árboles
- h) Determinación por sector
- i) Otros métodos

La **Tabla nº 3** recoge un resumen por Comunidades Autónomas del número de aforos realizados según el método de estimación empleado, del que se deduce que el más utilizado es el de estimación ocular y, cuando ésta no ha sido posible, se ha optado mayoritariamente por preguntar al agricultor.

Tabla 3
Número de aforos según método de estimación utilizado

COMUNIDAD AUTONOMA	MÉTODO UTILIZADO									TOTAL
	a	b	c	d	e	f	g	h	i	
GALICIA	1011	3		9	6					1.029
P. ASTURIAS	137									137
CANTABRIA	142	48		6					6	202
PAIS VASCO	325									325
NAVARRA	396	15		49	1		4		107	572
LA RIOJA	18	1737		100	2	40	2			1899
ARAGÓN	3.256	126	2	357	3		12			3.756
CATALUÑA	1.050	97		389	40	16	35		34	1.661
BALEARES	84	13								97
CASTILLA LEÓN	5.588	263	6	331	172	215	1		15	6.591
MADRID	189	11			171				5	376
CASTILLA LA MANCHA	4.091	296	1	7	27	214	1		21	4.658
VALENCIA	533	44	20	33			160	68		858
MURCIA	497	153			3		1		1	655
EXTREMADURA	227	133				10			1	371
ANDALUCIA	1.874	603		34	3	2	1	11	112	2.640
CANARIAS	404	39		3		1	10			457
TOTAL	19.822	3.581	29	1318	428	498	227	79	302	26.284
% S TOTAL	75,4%	13,6%	0,1%	5,0%	1,6%	1,9%	0,9%	0,3%	1,1%	100,0%

En la encuesta sobre plantaciones de árboles frutales se ha recogido información adicional sobre la densidad, edad, forma de conducción y distribución varietal de las plantaciones de una serie de especies arbóreas frutales cuando se localizaban parcelas ocupadas por las mismas.

2.3.1.-Recopilación con GPS de los trayectos realizados

Con el fin de mantener la ESYRCE en los estándares más altos de calidad de las operaciones estadísticas diseñadas mediante el sistema de marco de áreas, especialmente en el ámbito de la UE, desde el año 2010 se ha establecido como requisito en la realización del trabajo de campo dejar constancia del recorrido realizado en la investigación del segmento mediante la captura del trayecto con un GPS.

Aunque se recomienda la captura del trayecto durante la totalidad de la jornada de trabajo, la exigencia mínima se establece desde un entorno de 500 m de cada segmento con una frecuencia de captura de 30 segundos (intervalo de tiempo entre puntos capturados), constelación de satélites y estimación de errores de posicionamiento.

En la campaña 2012 los puntos recopilados de esta forma superan los 3.400.000.

En la **Figura 10** se muestran los recorridos recopilados durante la campaña 2012 en la Península e Islas Baleares, y en la **Figura 11** se recoge un ejemplo de recorrido de uno de los segmentos (trazo amarillo).

Figura 10

Recopilación trayectos Muestra 2012 en Península y Baleares



Figura 11

Ejemplo de trayecto recorrido en un segmento

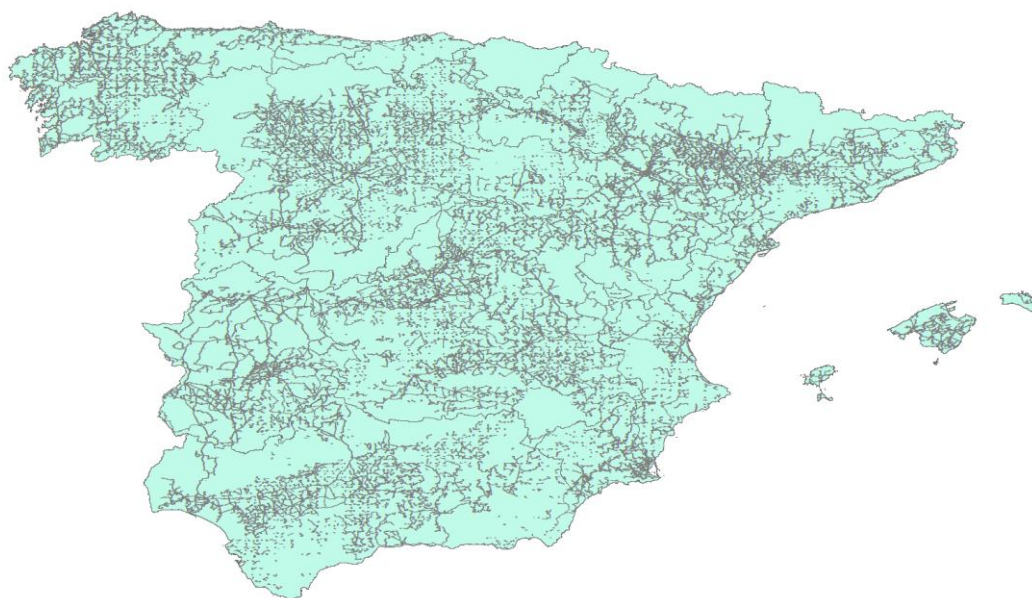

2.4. - Control e inspección del trabajo de campo

Durante la ejecución del trabajo de campo, se ha llevado a cabo un control exhaustivo del cumplimiento del calendario fijado, así como de la calidad de los documentos, y se ha procedido al cruce de los datos reflejados en los cuestionarios con la información proporcionada en los parcelarios para comprobar la inexistencia de errores.

Las Áreas y/o Dependencias de Agricultura han efectuado la inspección de la Encuesta del 3% en cinco segmentos por provincia elegidos al azar. La Comunidad Autónoma del País Vasco ha realizado la inspección completa dentro de su ámbito territorial y las restantes CCAA han efectuado una inspección de los segmentos que han investigado.

La empresa Agroseguro SA ha implementado dentro de sus procesos de control de calidad una inspección similar sobre un conjunto de unos 100 segmentos y sus resultados se incluyen en la tabla 4.

En las inspecciones se ha tratado de evitar repeticiones de comarca o de encuestador, procurando que los segmentos cuenten con la mayor diversidad y superficie posible de cultivo.

En la **Tabla nº 4** se muestran los resultados de la inspección de la Encuesta del 3%, obtenidos al comparar los datos de inspección con los datos originales de los segmentos. Estos resultados se refieren a:

- Porcentajes de puntos con clasificación coincidente, es decir, aquellos segmentos para los que la *clasificación* realizada por la Inspección Provincial *coincide exactamente* con la indicada por el experto.
- Porcentaje de puntos con diferencias en la clasificación debidas a *siembras tardías*, es decir, por haberse llevado a cabo siembras en el intervalo transcurrido entre la visita del experto y de la Inspección Provincial (por ejemplo un cereal de invierno al que le sigue el barbecho).
- Porcentaje de puntos con diferencias en la clasificación debidas a *diferencias de criterios entre los técnicos* en las tierras de no cultivo (barbechos, posíos, baldíos, pastizales, eriales, etc.), o por *la variación estacional del estado vegetativo* de las distintas especies (un pastizal en primavera puede parecer un erial en verano).
- Porcentaje de puntos con diferencias en la clasificación debidas a *errores en la identificación de cultivos agrícolas*. Este porcentaje es el que más afecta a los resultados de la encuesta.

Tabla 4
Resumen de la inspección del trabajo de campo

COMUNIDAD AUTONOMA	Nº de segmentos revisados	DIFERENCIAS DE CLASIFICACION DE SUPERFICIES (%)			
		Coincidente (A)	Siembras tardías (B)	No cultivos (C)	Mal clasificada (D)
GALICIA	21	99,07	0,04	0,29	0,60
P. ASTURIAS	5	90,43	-	9,57	-
CANTABRIA	5	98,47	-	1,53	-
NAVARRA	8	92,02	0,60	0,09	7,30
LA RIOJA	3	98,97	0,85	-	0,18
ARAGÓN	27	96,39	1,08	0,97	1,57
CATALUÑA	5	97,40	-	-	2,60
BALEARES	-	-	-	-	-
CASTILLA LEÓN	77	97,47	0,17	0,56	1,80
MADRID	24	97,16	-	-	2,84
CASTILLA MANCHA LA	28	96,60	1,09	0,36	1,96
VALENCIA	24	88,10	-	7,56	4,34
MURCIA	1	93,37	5,10	-	1,53
EXTREMADURA	19	97,64	-	-	2,36
ANDALUCIA	43	92,75	2,27	1,59	3,40
CANARIAS	5	96,13	1,53	1,73	0,61
TOTAL	295	95,75	0,79	1,52	1,94

2.5. - Tratamiento de la información

La mayor parte de la información ha sido capturada con una aplicación informática diseñada al efecto por Agroseguro SA bien directamente en campo o por el encuestador en gabinete y ha sido remitida por vía telemática formándose una base de datos centralizada contando esta de componentes gráficos, parcelas, y alfanuméricos.

Asimismo cabe destacar las labores de integración de la información obtenida en los trabajos de campo de años anteriores y la homogeneización de los trabajos de campo realizados por AGROSEGURO y por los Servicios Estadísticos de las Comunidades Autónomas.

El **Gráfico 3** presenta el calendario de las visitas realizadas en campo para la obtención de información de superficies y la fecha de recepción e inicio de los trabajos de gabinete, de todos aquellos segmentos investigados en campo en la encuesta de 2012.

En el caso de las asociaciones de cultivo y de los huertos familiares se ha estimado, en campo, una distribución porcentual de la superficie atribuible a cada uno de los cultivos integrantes de las mismas. Para el correcto tratamiento de esta información se utiliza un sistema relacional de bases de datos (S.R.B.D.) en el que se realiza la carga de todos los datos alfanuméricos de la Encuesta.

El total de parcelas tratadas ha superado las 600.000, lo que da una idea del grado de complejidad que ha adquirido el manejo de la información de la Encuesta.

En cuanto a la Encuesta de Rendimientos, cabe destacar que el número total de parcelas tratadas supera las 26.000.

La progresiva implantación de la toma de datos con ayuda de herramientas informáticas tiene como consecuencia una disminución generalizada de los tiempos desde la toma de datos hasta su proceso en gabinete lo que se puede observar en el **Gráfico nº 3**. Además se han comenzado a utilizar intensivamente receptores GPS con el fin de mejorar la calidad del proceso de toma de datos.

Gráfico 3
Calendario de visitas realizadas a campo y proceso en gabinete

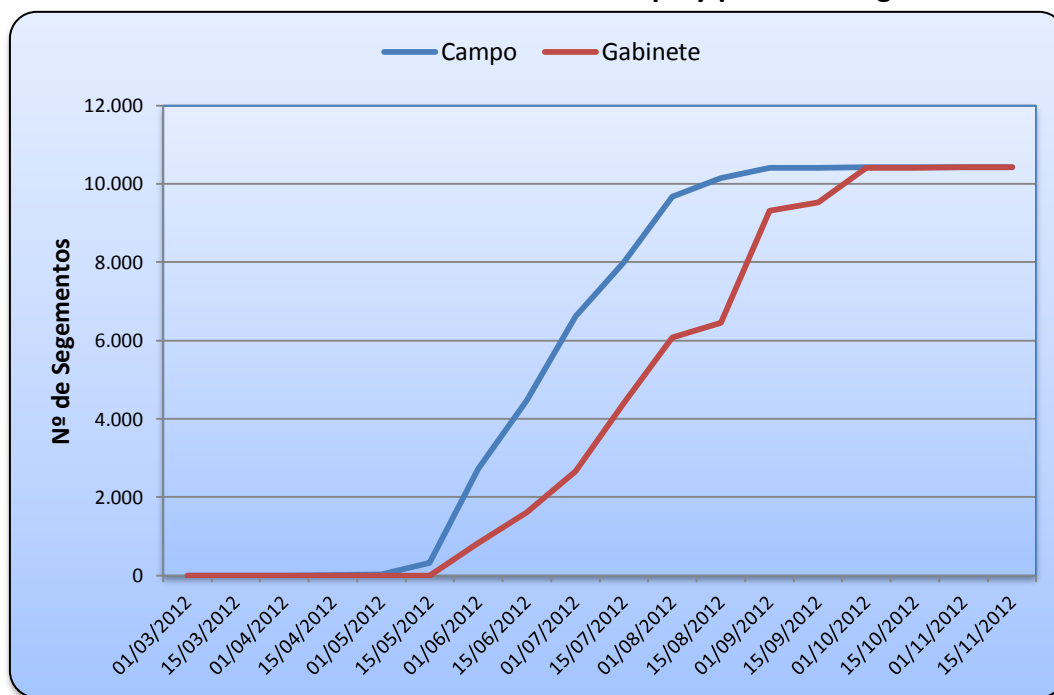

3. - RESULTADOS

Como se ha indicado anteriormente, los resultados proceden de la integración de datos de la muestra general del 3% y de la investigación especial, que efectúan el MAGRAMA y las CCAA respectivamente.

En la **Tabla nº 5** se recoge la evolución de los principales cultivos desde 2006 con desglose Autonómico.

3.1.- Distribución general de la tierra por Comunidad Autónoma y para el conjunto de España, incluyendo coeficientes de variación de las estimaciones.

Se incluyen diecisiete cuadros sobre la superficie total de cultivos y aprovechamientos del suelo, uno por cada Comunidad Autónoma objeto de estudio de la encuesta, más otro para el total de España.

La agrupación de los diferentes cultivos se ha efectuado conservando los grupos empleados en la estadística española (cereales, leguminosas, tubérculos, etc.); a partir de esta agrupación se pasa fácilmente a los grandes grupos empleados por los servicios estadísticos de la U.E.

Se incluyen los coeficientes de variación, expresados en términos porcentuales, a continuación de las superficies de los cultivos.

Debido a las peculiaridades de la metodología aplicada en la Comunidad Autónoma del País Vasco no se expresan los Coeficientes de Variación, ya que no resultan comparables con los del resto de las Comunidades.

3.1.1. ESPAÑA Distribución General de la Tierra (ha.)

CULTIVO	Superf. (ha)	C. Var. (%)
TD	TRIGO DURO	535.606 3,20
TB	TRIGO BLANDO Y SEMIDURO	1.807.814 1,53
C2	CEBADA DE 2 CARRERAS	2.548.439 1,36
C6	CEBADA DE 6 CARRERAS	273.166 3,63
AV	AVENA	390.717 3,45
CN	CENTENO	156.814 4,29
TT	TRITICALE	79.526 7,82
MC	MEZCLA DE CEREALES DE INVIERNO	45.684 11,49
AR	ARROZ	114.059 3,07
MA	MAIZ	425.341 1,80
SR	SORGO	8.720 17,29
CX	OTROS CEREALES GRANO	
TOTA CEREALES GRANO (CE)	6.385.886	0,88
JS	JUDIAS SECAS	4.876 15,25
HS	HABAS SECAS	20.152 15,29
LE	LENTEJAS	38.162 10,62
GA	GARBANZOS	32.423 8,49
GS	GUISANTES SECOS	154.007 5,02
VE	VEZA	78.875 6,45
AT	ALTRAMUZ	2.597 30,22
AL	ALGARROBAS	32 7817,81
YE	YEROS	59.214 7,46
LX	OTRAS LEGUMINOSAS GRANO	3.307 24,34
TOTAL LEGUMINOSAS (LE)	393.645	3,12
PT	PATATA	49.833 5,24
BT	BATATA	1.028 19,93
CY	CHUFA	306 59,40
TX	OTROS TUBERCULOS PARA CONSUMO	174 28,56
TOTAL TUBERCULOS C. H. (TU)	51.341	5,08
CA	CAÑA DE AZUCAR	
RM	REMOLACHA AZUCARERA	44.862 4,55
AD	ALGODON	69.679 3,15
LN	LINO	
GI	GIRASOL	742.799 2,26
SO	SOJA	689 29,70
CZ	COLZA	32.354 9,84
OX	OTRAS OLEAGINOSAS	3.350 50,05
TA	TABACO	8.267 7,25
TI	TOMATE INDUSTRIA	22.677 6,01
LU	LUPULO	314 27,01
PD	PIMIENTO PARA PIMENTON	912 13,08
CD	CONDIMENTOS (PIMENTON,ANIS,AZAFRAN,ETC)	1.760 21,01
AA	AROMATICAS (LAVANDA,LAVANDIN,ETC)	8.578 37,06
IX	OTROS CULTIVOS INDUSTRIALES	10.922 19,71
CC	CACAHUETE	834 19,14
TOTAL INDUSTRIALES (IN)	947.998	1,73
MF	MAIZ FORRAJERO	94.554 6,14
AF	ALFALFA	262.047 2,41
VF	VEZA (veza+avena) PARA FORRAJE	45.935 7,38
FV	OTROS FORRAJES (CEREAL INV,SORGO,TREBOL)	309.200 3,53
PP	PRADERAS POLIFITAS	218.248 4,16
NF	NABO FORRAJERO	142 44,65
RF	REMOLACHA FORRAJERA	951 24,98
CS	COLES Y BERZAS FORRAJERAS	2.093 14,73
RX	OTRAS PLANTAS DE ESCARDA FORRA JERA	407 40,39
TOTAL FORRAJERAS (FO)	933.578	1,87
AZ	ACELGA	342 24,78
CM	COL REPOLLO	1.437 23,65
CI	COL BROCOLI	2.237 27,68
EP	ESPARRAGO	6.517 11,00
EI	ESPINACA	1.041 50,92
AP	APIO	128 35,14
LC	LECHUGA	4.453 21,77
LO	LOMBARDA	161 43,55
EL	ESCAROLA	570 64,41
TO	TOMATE	3.375 10,99
SA	SANDIA	8.741 13,14
MO	MELON	22.003 11,27
CW	CALABAZA	2.444 30,76
CB	CALABACIN	1.680 24,34
PI	PEPINO	119 30,78
BE	BERENJENA	757 29,69
PQ	PIMIENTO	4.374 13,26
PU	PUERRO	1.655 19,74
AC	ALCACHOFA	9.063 13,56
CK	COLIFLOR	1.521 16,26
AJ	AJO	19.575 10,66
CL	CEBOLLA	17.473 11,20
RW	REMOLACHA MESA	430 20,42
CT	ZANAHORIA	3.217 14,96
MD	MAIZ DULCE	3.077 19,76
JV	JUDIAS VERDES	2.104 12,63
GE	GRELO	281 96,82
GV	GUISANTES VERDES	5.621 16,81
HV	HABAS VERDES	915 24,47
FN	FRESA-FRESON	3.664 30,44
VH	HUERTO VACIO	45.877 9,22
HP	CHAMPIÑON	118 155,04
HX	OTRAS HORTALIZAS	1.246 15,05
TOTAL HORTALIZAS (HO)	176.217	4,42
FO	FLORES Y ORNAMENTALES	2.031 16,94
TOTAL FLORES Y ORNAMENTALES (FL)	2.031	16,94
TOTAL CULTIVOS HERBÁCEOS (A)	8.890.697	
BA	BARBECHO	2.990.020 1,35
BR	BARBECHO REGADIO	95.156 4,61
TOTAL OTRAS TIERRAS DE LABOR (B)	3.085.176	1,25
TOTAL TIERRAS DE LABOR (C=A+B)	11.975.873	

CULTIVO	Superf. (ha)	C. Var. (%)
NR	NARANJO	157.592 2,99
MR	MANDARINO	109.386 4,51
LI	LIMONERO	37.068 8,91
PA	POMELO	1.325 17,63
NG	NARANJO AMARGO	99 19,15
AX	OTROS CITRICOS	484 20,97
TOTAL FRUTALES CITRICOS (CI)	305.954	2,92
MN	MANZANO	28.425 8,67
MX	MANZANO NO COMERCIAL	4.016 18,17
PE	PERAL	24.064 8,65
MB	MEMBRILERO	1.271 27,18
NI	NISPERO	1.714 22,42
AB	ALBARICOQUERO	21.172 13,71
CE	CEREZO Y GUINDO	32.416 12,61
ME	MELOCOTONERO Y NECTARINAS	79.617 5,34
CR	CIRUELO	15.097 8,97
HI	HIGUERA	21.258 12,99
CH	CHIRIMOYO	2.349 15,54
AU	AGUACATE	14.386 8,70
CQ	CAQUI	9.649 11,06
PL	PLATANERA	7.145 15,61
KW	KIWI	860 63,74
CU	CHUMBERA	609 60,73
MG	MANGO	2.705 18,05
GR	GRANADO	3.344 19,42
PY	PAPAYA	19 68,28
PÑ	PIÑA	24 120,74
AM	ALMENDRO	571.183 3,47
AQ	ALMENDRO ABANDONADO	85.909 5,76
AY	ALMENDRO NO COMERCIAL	21.149 14,04
NU	NOGAL FRUTO	11.769 10,05
AE	AVELLANO	17.162 15,97
CJ	CASTAÑO FRUTO	21.101 16,93
PX	PISTACHO	3.199 18,72
FB	FRAMBUESO	1.337 23,81
FX	OTROS FRUTALES	2.347 28,94
TOTAL FRUTALES NO CITRICOS (FR)	1.005.295	2,35
VM	UVA DE MESA	410 76,13
V1	UVA DE MESA BLANCA SIN SEMILLA	953 43,5
V2	UVA DE MESA BLANCA CON SEMILLA	8.364 33,6
V3	UVA DE MESA ROJA SIN SEMILLA	1.446 35,7
V4	UVA DE MESA ROJA CON SEMILLA	1.862 24,0
VT	UVA DE TRANSFORMACION	954.020 2,88
TOTAL VIÑEDO (VI)	967.055	2,85
OM	ACEITUNA DE MESA	77.734 8,52
OD	ACEITUNA DE DOBLE APTITUD	67.170 9,9
OT	ACEITUNA DE ALMAZARA	2.439.660 1,67
TOTAL OLIVAR (OL)	2.584.564	1,59
AO	ALGARROBO	46.237 9,60
NX	OTROS CULTIVOS LEÑOSOS	891 44,53
TOTAL OTROS CULTIVOS LEÑOSOS (OC)	47.128	9,50
VV	VIVEROS	18.294 11,31
TOTAL VIVEROS (VV)	18.294	11,31
TOTAL CULTIVOS LEÑOSOS (D)	4.928.289	
IN	SUPERFICIE EN INVERNADERO	60.842 3,76
TOTAL OTRAS SUPERFICIES (I)	60.842	3,76
HU	HUERTOS FAMILIARES	111.191 2,91
TOTAL OTRAS SUPERFICIES (H)	111.191	2,91
TOTAL TIERRAS DE CULTIVO (C+D+H+I)	17.076.195	
PW	PRADOS NATURALES (en regadio)	35.214
PR	PRADOS NATURALES (en secano)	905.417
PH	PASTIZAL ALTA MONTAÑA	369.433
PS	PASTIZALES	4.740.076
PM	PASTIZAL MATORRAL	2.309.887
CP	CHOPO	138.209
CO	CONIFERAS	5.506.835
FL	FRONDOSAS CRECIMIENTO LENTO	3.499.102
FR	FRONDOSAS CRECIMIENTO RAPIDO	650.415
CF	CONIFERAS Y FRONDOSAS	1.852.395
ML	MATORRAL	7.220.367
ER	ERIAL	1.018.124
ES	ESPARTIZAL	226.460
BL	BALDIO	999.895
IM	IMPRODUCTIVO	1.026.735
NA	NO AGRICOLA	2.389.037
AG	AGUAS INTERIORES	572.713
AS	MAR	
TOTAL OTRAS SUPERFICIES	33.460.313	
TOTAL SUPERFICIE GEOGRÁFICA	50.536.508	

Nota: Los cultivos en invernadero se incluyen en la "superficie en invernadero"

3.1.2. GALICIA Distribución General de la Tierra (ha.)

CULTIVO	Superf. (ha)	C. Var. (%)
TD	TRIGO DURO	
TB	TRIGO BLANDO Y SEMIDURO	16.469 18,68
C2	CEBADA DE 2 CARRERAS	465 42,32
C6	CEBADA DE 6 CARRERAS	
AV	AVENA	151 57,83
CN	CENTENO	5.078 17,96
TT	TRITICALE	
MC	MEZCLA DE CEREALES DE INVIERNO	36 96,34
AR	ARROZ	
MA	MAIZ	17.090 11,37
SR	SORGO	
CX	OTROS CEREALES GRANO	
TOTA CEREALES GRANO (CE)	39.289	11,49
JS	JUDIAS SECAS	711 43,44
HS	HABAS SECAS	
LE	LENTEJAS	
GA	GARBANZOS	14 96,34
GS	GUISANTES SECOS	
VE	VEZA	
AT	ALTRAMUZ	
AL	ALGARROBAS	
YE	YEROS	
LX	OTRAS LEGUMINOSAS GRANO	6
TOTAL LEGUMINOSAS (LE)	730	39,51
PT	PATATA	13.557 22,44
BT	BATATA	
CY	CHUFA	
TX	OTROS TUBERCULOS PARA CONSUMO	
TOTAL TUBERCULOS C. H. (TU)	13.557	22,44
CA	CAÑA DE AZUCAR	
RM	REMOLACHA AZUCARERA	
AD	ALGODON	
LN	LINO	
GI	GIRASOL	14 96,82
SO	SOJA	
CZ	COLZA	
OX	OTRAS OLEAGINOSAS	
TA	TABACO	
TI	TOMATE INDUSTRIA	
LU	LUPULO	
PD	PIMIENTO PARA PIMENTON	
CD	CONDIMENTOS (PIMENTON,ANIS,AZAFRAN,ETC)	
AA	AROMATICAS (LAVANDA,LAVANDIN,ETC)	
IX	OTROS CULTIVOS INDUSTRIALES	
CC	CACAHUETE	
TOTAL INDUSTRIALES (IN)	14	96,82
MF	MAIZ FORRAJERO	69.161 7,61
AF	ALFALFA	54 98,99
VF	VEZA (veza+avena) PARA FORRAJE	
FV	OTROS FORRAJES (CEREAL INV,SORGO,TREBOL)	93 50,23
PP	PRADERAS POLIFITAS	158.515 4,88
NF	NABO FORRAJERO	2 79,42
RF	REMOLACHA FORRAJERA	484 31,30
CS	COLES Y BERZAS FORRAJERAS	1.888 15,64
RX	OTRAS PLANTAS DE ESCARDA FORRA JERA	338 49,93
TOTAL FORRAJERAS (FO)	230.536	4,81
AZ	ACELGA	32
CM	COL REPOLLO	335 89,83
CI	COL BROCOLI	
EP	ESPARRAGO	
EI	ESPINACA	
AP	APIO	
LC	LECHUGA	138 69,96
LO	LOMBARDA	
EL	ESCAROLA	
TO	TOMATE	185 98,99
SA	SANDIA	
MO	MELON	
CW	CALABAZA	13 96,82
CB	CALABACIN	30 96,34
PI	PEPINO	
BE	BERENJENA	
PQ	PIMIENTO	240
PU	PUERRO	52 96,82
AC	ALCACHOFA	
CK	COLIFLOR	0
AJ	AJO	11
CL	CEBOLLA	360 84,22
RW	REMOLACHA MESA	
CT	ZANAHORIA	43
MD	MAIZ DULCE	
JV	JUDIAS VERDES	362 94,20
GE	GRELO	281 96,82
GV	GUISANTES VERDES	45
HV	HABAS VERDES	
FN	FRESA-FRESON	24
VH	HUERTO VACIO	274 34,42
HP	CHAMPIÑON	
HX	OTRAS HORTALIZAS	42
TOTAL HORTALIZAS (HO)	2.466	29,44
FO	FLORES Y ORNAMENTALES	48
TOTAL FLORES Y ORNAMENTALES (FL)	48	
TOTAL CULTIVOS HERBÁCEOS (A)	286.640	
BA	BARBECHO	21.139 11,34
BR	BARBECHO REGADIO	268 51,97
TOTAL OTRAS TIERRAS DE LABOR (B)	21.407	11,42
TOTAL TIERRAS DE LABOR (C=A+B)	308.047	

CULTIVO	Superf. (ha)	C. Var. (%)
NR	NARANJO	55
MR	MANDARINO	
LI	LIMONERO	142
PA	POMELO	
NG	NARANJO AMARGO	
AX	OTROS CITRICOS	
TOTAL FRUTALES CITRICOS (CI)	197	
MN	MANZANO	754 53,40
MX	MANZANO NO COMERCIAL	3.489 29,79
PE	PERAL	443 98,99
MB	MEMBRILERO	24
NI	NISPERO	26
AB	ALBARICOQUERO	
CE	CEREZO Y GUINDO	795 61,60
ME	MELOCOTONERO Y NECTARINAS	572 98,99
CR	CIRUELO	353
HI	HIGUERA	130
CH	CHIRIMOYO	
AU	AGUACATE	
CQ	CAQUI	
PL	PLATANERA	
KW	KIWI	627 97,58
CU	CHUMBERA	
MG	MANGO	
GR	GRANADO	
PY	PAPAYA	
PÑ	PIÑA	
AM	ALMENDRO	
AQ	ALMENDRO ABANDONADO	
AY	ALMENDRO NO COMERCIAL	
NU	NOGAL FRUTO	650 42,11
AE	AVELLANO	14
CJ	CASTAÑO FRUTO	10.750 20,86
PX	PISTACHO	
FB	FRAMBUESO	
FX	OTROS FRUTALES	35
TOTAL FRUTALES NO CITRICOS (FR)	18.660	17,90
VM	UVA DE MESA	
V1	UVA DE MESA BLANCA SIN SEMILLA	
V2	UVA DE MESA BLANCA CON SEMILLA	
V3	UVA DE MESA ROJA SIN SEMILLA	
V4	UVA DE MESA ROJA CON SEMILLA	
VT	UVA DE TRANSFORMACION	26.233 16,18
TOTAL VIÑEDO (VI)	26.233	16,18
OM	ACEITUNA DE MESA	
OD	ACEITUNA DOBLE APTITUD	
OT	ACEITUNA DE ALMAZARA	3 96,08
TOTAL OLIVAR (OL)	3	96,08
AO	ALGARROBO	
NX	OTROS CULTIVOS LEÑOSOS	
TOTAL OTROS CULTIVOS LEÑOSOS (OC)		
VV	VIVEROS	574 39,39
TOTAL VIVEROS (VV)	574	39,39
TOTAL CULTIVOS LEÑOSOS (D)	45.668	
IN	SUPERFICIE EN INVERNADERO	469 43,95
TOTAL OTRAS SUPERFICIES (I)	469	43,95
HU	HUERTOS FAMILIARES	24.767 5,72
TOTAL OTRAS SUPERFICIES (H)	24.767	5,72
TOTAL TIERRAS DE CULTIVO (C+D+H+I)	378.951	
PW	PRADOS NATURALES (en regadio)	12.391
PR	PRADOS NATURALES (en secano)	302.338
PH	PASTIZAL ALTA MONTAÑA	
PS	PASTIZALES	25.420
PM	PASTIZAL MATORRAL	99.970
CP	CHOPO	978
CO	CONIFERAS	323.528
FL	FRONDOSAS CRECIMIENTO LENTO	321.338
FR	FRONDOSAS CRECIMIENTO RAPIDO	274.813
CF	CONIFERAS Y FRONDOSAS	275.201
ML	MATORRAL	624.813
ER	ERIAL	
ES	ESPARTIZAL	
BL	BALDIO	51.712
IM	IMPRODUCTIVO	35.614
NA	NO AGRICOLA	212.946
AG	AGUAS INTERIORES	17.830
AS	MAR	
TOTAL OTRAS SUPERFICIES	2.578.891	
TOTAL SUPERFICIE GEOGRÁFICA	2.957.842	

Nota: Los cultivos en invernadero se incluyen en la "superficie en invernadero"

3.1.3. P. DE ASTURIAS Distribución General de la Tierra (ha.)

CULTIVO	Superf. (ha)	C. Var. (%)
TD	TRIGO DURO	
TB	TRIGO BLANDO Y SEMIDURO	17 60,70
C2	CEBADA DE 2 CARRERAS	
C6	CEBADA DE 6 CARRERAS	
AV	AVENA	
CN	CENTENO	5 99,86
TT	TRITICALE	
MC	MEZCLA DE CEREALES DE INVIERNO	
AR	ARROZ	
MA	MAIZ	206 23,72
SR	SORGO	
CX	OTROS CEREALES GRANO	
TOTA CEREALES GRANO (CE)	227	20,95
JS	JUDIAS SECAS	411 18,67
HS	HABAS SECAS	
LE	LENTEJAS	
GA	GARBANZOS	
GS	GUISANTES SECOS	
VE	VEZA	
AT	ALTRAMUZ	
AL	ALGARROBAS	
YE	YEROS	
LX	OTRAS LEGUMINOSAS GRANO	
TOTAL LEGUMINOSAS (LE)	411	18,67
PT	PATATA	312 18,08
BT	BATATA	
CY	CHUFA	
TX	OTROS TUBERCULOS PARA CONSUMO	
TOTAL TUBERCULOS C. H. (TU)	312	17,87
CA	CAÑA DE AZUCAR	
RM	REMOLACHA AZUCARERA	
AD	ALGODON	
LN	LINO	
GI	GIRASOL	
SO	SOJA	
CZ	COLZA	
OX	OTRAS OLEAGINOSAS	
TA	TABACO	
TI	TOMATE INDUSTRIA	
LU	LUPULO	
PD	PIMIENTO PARA PIMENTON	
CD	CONDIMENTOS (PIMENTON,ANIS,AZAFRAN,ETC)	
AA	AROMATICAS (LAVANDA,LAVANDIN,ETC)	
IX	OTROS CULTIVOS INDUSTRIALES	
CC	CACAHUETE	
TOTAL INDUSTRIALES (IN)		
MF	MAIZ FORRAJERO	7.865 20,29
AF	ALFALFA	13 46,36
VF	VEZA (veza+avena) PARA FORRAJE	
FV	OTROS FORRAJES (CEREAL INV,SORGO,TREBOL)	1.407 19,10
PP	PRADERAS POLIFITAS	3.052 15,42
NF	NABO FORRAJERO	
RF	REMOLACHA FORRAJERA	37 44,54
CS	COLES Y BERZAS FORRAJERAS	7 54,53
RX	OTRAS PLANTAS DE ESCARDA FORRA JERA	
TOTAL FORRAJERAS (FO)	12.381	14,68
AZ	ACELGA	
CM	COL REPOLLO	11 97,50
CI	COL BROCOLI	
EP	ESPARRAGO	
EI	ESPINACA	
AP	APIO	
LC	LECHUGA	48 97,50
LO	LOMBARDA	
EL	ESCAROLA	
TO	TOMATE	3 85,02
SA	SANDIA	
MO	MELON	
CW	CALABAZA	2 99,86
CB	CALABACIN	
PI	PEPINO	
BE	BERENJENA	
PQ	PIMIENTO	
PU	PUERRO	
AC	ALCACHOFA	
CK	COLIFLOR	
AJ	AJO	
CL	CEBOLLA	27 97,50
RW	REMOLACHA MESA	
CT	ZANAHORIA	
MD	MAIZ DULCE	
JV	JUDIAS VERDES	
GE	GRELO	
GV	GUISANTES VERDES	
HV	HABAS VERDES	
FN	FRESA-FRESON	
VH	HUERTO VACIO	94 27,04
HP	CHAMPIÑON	
HX	OTRAS HORTALIZAS	
TOTAL HORTALIZAS (HO)	185	42,54
FO	FLORES Y ORNAMENTALES	3 97,50
TOTAL FLORES Y ORNAMENTALES (FL)	3	97,50
TOTAL CULTIVOS HERBÁCEOS (A)	13.519	
BA	BARBECHO	963 42,40
BR	BARBECHO REGADIO	
TOTAL OTRAS TIERRAS DE LABOR (B)	963	42,40
TOTAL TIERRAS DE LABOR (C=A+B)	14.483	

CULTIVO	Superf. (ha)	C. Var. (%)
NR	NARANJO	
MR	MANDARINO	
LI	LIMONERO	
PA	POMELO	
NG	NARANJO AMARGO	
AX	OTROS CITRICOS	
TOTAL FRUTALES CITRICOS (CI)		
MN	MANZANO	4.010 13,44
MX	MANZANO NO COMERCIAL	58 40,62
PE	PERAL	5 56,66
MB	MEMBRILERO	
NI	NISPERO	
AB	ALBARICOQUERO	
CE	CEREZO Y GUINDO	13 89,82
ME	MELOCOTONERO Y NECTARINAS	2 79,10
CR	CIRUELO	1 92,87
HI	HIGUERA	
CH	CHIRIMOYO	
AU	AGUACATE	
CQ	CAQUI	
PL	PLATANERA	
KW	KIWI	5 97,50
CU	CHUMBERA	
MG	MANGO	
GR	GRANADO	
PY	PAPAYA	
PÑ	PIÑA	
AM	ALMENDRO	
AQ	ALMENDRO ABANDONADO	
AY	ALMENDRO NO COMERCIAL	
NU	NOGAL FRUTO	134 38,97
AE	AVELLANO	
CJ	CASTAÑO FRUTO	
PX	PISTACHO	
FB	FRAMBUESO	
FX	OTROS FRUTALES	28 92,87
TOTAL FRUTALES NO CITRICOS (FR)	4.257	13,22
VM	UVA DE MESA	
V1	UVA DE MESA BLANCA SIN SEMILLA	
V2	UVA DE MESA BLANCA CON SEMILLA	
V3	UVA DE MESA ROJA SIN SEMILLA	
V4	UVA DE MESA ROJA CON SEMILLA	
VT	UVA DE TRANSFORMACION	6 74,81
TOTAL VIÑEDO (VI)	6	74,81
OM	ACEITUNA DE MESA	
OD	ACEITUNA DOBLE APTITUD	
OT	ACEITUNA DE ALMAZARA	
TOTAL OLIVAR (OL)		
AO	ALGARROBO	
NX	OTROS CULTIVOS LEÑOSOS	
TOTAL OTROS CULTIVOS LEÑOSOS (OC)		
VV	VIVEROS	234 85,98
TOTAL VIVEROS (VV)	234	85,98
TOTAL CULTIVOS LEÑOSOS (D)	4.497	
IN	SUPERFICIE EN INVERNADERO	160 60,23
TOTAL OTRAS SUPERFICIES (I)	160	60,23
HU	HUERTOS FAMILIARES	3.108 9,28
TOTAL OTRAS SUPERFICIES (H)	3.108	9,28
TOTAL TIERRAS DE CULTIVO (C+D+H+I)	22.248	
PW	PRADOS NATURALES (en regadio)	1.215
PR	PRADOS NATURALES (en secano)	190.638
PH	PASTIZAL ALTA MONTAÑA	53.979
PS	PASTIZALES	56.976
PM	PASTIZAL MATORRAL	107.311
CP	CHOPO	160
CO	CONIFERAS	34.580
FL	FRONDOSAS CRECIMIENTO LENTO	218.411
FR	FRONDOSAS CRECIMIENTO RAPIDO	53.791
CF	CONIFERAS Y FRONDOSAS	74.095
ML	MATORRAL	174.184
ER	ERIAL	177
ES	ESPARTIZAL	4
BL	BALDIO	514
IM	IMPRODUCTIVO	17.952
NA	NO AGRICOLA	50.095
AG	AGUAS INTERIORES	4.030
AS	MAR	
TOTAL OTRAS SUPERFICIES	1.038.112	
TOTAL SUPERFICIE GEOGRÁFICA	1.060.359	

Nota: Los cultivos en invernadero se incluyen en la "superficie en invernadero"

3.1.4. CANTABRIA Distribución General de la Tierra (ha.)

CULTIVO	Superf. (ha)	C. Var. (%)
TD TRIGO DURO		
TB TRIGO BLANDO Y SEMIDURO	941	45,79
C2 CEBADA DE 2 CARRERAS	28	78,19
C6 CEBADA DE 6 CARRERAS		
AV AVENA		
CN CENTENO		
TT TRITICALE		
MC MEZCLA DE CEREALES DE INVIERNO	19	78,19
AR ARROZ		
MA MAIZ	131	47,19
SR SORGO		
CX OTROS CEREALES GRANO		
TOTA CEREALES GRANO (CE)	1.120	41,34
JS JUDIAS SECAS	14	32,81
HS HABAS SECAS		
LE LENTEJAS		
GA GARBANZOS		
GS GUI SANTES SECOS		
VE VEZA		
AT ALTRAMUZ		
AL ALGARROBAS		
YE YEROS		
LX OTRAS LEGUMINOSAS GRANO		
TOTAL LEGUMINOSAS (LE)	14	32,81
PT PATATA	181	69,16
BT BATATA		
CY CHUFA		
TX OTROS TUBERCULOS PARA CONSUMO		
TOTAL TUBERCULOS C. H. (TU)	181	69,16
CA CAÑA DE AZUCAR		
RM REMOLACHA AZUCARERA		
AD ALGODON		
LN LINO		
GI GIRASOL		
SO SOJA		
CZ COLZA		
OX OTRAS OLEAGINOSAS		
TA TABACO		
TI TOMATE INDUSTRIA		
LU LUPULO		
PD PIMIENTO PARA PIMENTON		
CD CONDIMENTOS (PIMENTON,ANIS,AZAFRAN,ETC)		
AA AROMATICAS (LAVANDA,LAVANDIN,ETC)		
IX OTROS CULTIVOS INDUSTRIALES		
CC CACAHUETE		
TOTAL INDUSTRIALES (IN)		
MF MAIZ FORRAJERO	4.682	26,74
AF ALFALFA	133	93,45
VF VEZA (veza+avena) PARA FORRAJE		
FV OTROS FORRAJES (CEREAL INV,SORGO,TREBO		
PP PRADERAS POLIFITAS	208	71,37
NF NABO FORRAJERO		
RF REMOLACHA FORRAJERA		
CS COLES Y BERZAS FORRAJERAS		
RX OTRAS PLANTAS DE ESCARDA FORRA JERA		
TOTAL FORRAJERAS (FO)	5.023	25,47
AZ ACELGA		
CM COL REPOLLO		
CI COL BROCOLI		
EP ESPARRAGO		
EI ESPINACA		
AP APIO		
LC LECHUGA		
LO LOMBARDA		
EL ESCAROLA		
TO TOMATE	0	113,59
SA SANDIA		
MO MELON		
CW CALABAZA		
CB CALABACIN		
PI PEPINO		
BE BERENJENA		
PQ PIMIENTO	0	113,59
PU PUERRO		
AC ALCACHOFA		
CK COLIFLOR		
AJ AJO		
CL CEBOLLA	0	113,59
RW REMOLACHA MESA		
CT ZANAHORIA		
MD MAIZ DULCE		
JV JUDIAS VERDES	15	73,03
GE GRELO		
GV GUI SANTES VERDES		
HV HABAS VERDES		
FN FRESA-FRESON		
VH HUERTO VACIO	13	71,00
HP CHAMPIÑON		
HX OTRAS HORTALIZAS		
TOTAL HORTALIZAS (HO)	29	54,05
FO FLORES Y ORNAMENTALES		
TOTAL FLORES Y ORNAMENTALES (FL)		
TOTAL CULTIVOS HERBÁCEOS (A)	6.367	
BA BARBECHO	302	56,20
BR BARBECHO REGADIO		
TOTAL OTRAS TIERRAS DE LABOR (B)	302	56,20
TOTAL TIERRAS DE LABOR (C=A+B)	6.668	

CULTIVO	Superf. (ha)	C. Var. (%)
NR NARANJO		
MR MANDARINO		
LI LIMONERO		
PA POMELO		
NG NARANJO AMARGO		
AX OTROS CITRICOS		
TOTAL FRUTALES CITRICOS (CI)		
MN MANZANO	74	113,59
MX MANZANO NO COMERCIAL		
PE PERAL		
MB MEMBRILERO		
NI NISPERO		
AB ALBARICOQUERO		
CE CEREZO Y GUINDO		
ME MELOCOTONERO Y NECTARINAS		
CR CIRUELO		
HI HIGUERA	3	113,59
CH CHIRIMOYO		
AU AGUACATE		
CQ CAQUI		
PL PLATANERA		
KW KIVI		
CU CHUMBERA		
MG MANGO		
GR GRANADO		
PY PAPAYA		
PÑ PIÑA		
AM ALMENDRO		
AQ ALMENDRO ABANDONADO		
AY ALMENDRO NO COMERCIAL		
NU NOGAL FRUTO	12	82,22
AE AVELLANO		
CJ CASTAÑO FRUTO		
PX PISTACHO		
FB FRAMBUESO		
FX OTROS FRUTALES		
TOTAL FRUTALES NO CITRICOS (FR)	89	93,35
VM UVA DE MESA		
V1 UVA DE MESA BLANCA SIN SEMILLA		
V2 UVA DE MESA BLANCA CON SEMILLA		
V3 UVA DE MESA ROJA SIN SEMILLA		
V4 UVA DE MESA ROJA CON SEMILLA		
VT UVA DE TRANSFORMACION	14	78,19
TOTAL VIÑEDO (VI)	14	78,19
OM ACEITUNA DE MESA		
OD ACEITUNA DOBLE APTITUD		
OT ACEITUNA DE ALMAZARA		
TOTAL OLIVAR (OL)		
AO ALGARROBO		
NX OTROS CULTIVOS LEÑOSOS		
TOTAL OTROS CULTIVOS LEÑOSOS (OC)		
VV VIVEROS	3	78,19
TOTAL VIVEROS (VV)	3	78,19
TOTAL CULTIVOS LEÑOSOS (D)	105	
IN SUPERFICIE EN INVERNADERO	7	64,81
TOTAL OTRAS SUPERFICIES (I)	7	64,81
HU HUERTOS FAMILIARES	544	19,94
TOTAL OTRAS SUPERFICIES (H)	544	19,94
TOTAL TIERRAS DE CULTIVO (C+D+H+I)	7.324	
PW PRADOS NATURALES (en regadio)	76	
PR PRADOS NATURALES (en seco)	100.683	
PH PASTIZAL ALTA MONTAÑA	15.105	
PS PASTIZALES	86.807	
PM PASTIZAL MATORRAL	41.354	
CP CHOPO	376	
CO CONIFERAS	10.272	
FL FRONDOSAS CRECIMIENTO LENTO	127.597	
FR FRONDOSAS CRECIMIENTO RAPIDO	46.590	
CF CONIFERAS Y FRONDOSAS	11.272	
ML MATORRAL	35.612	
ER ERIAL	193	
ES ESPARTIZAL		
BL BALDIO	108	
IM IMPRODUCTIVO	13.589	
NA NO AGRICOLA	28.179	
AG AGUAS INTERIORES	6.996	
AS MAR		
TOTAL OTRAS SUPERFICIES	524.810	
TOTAL SUPERFICIE GEOGRÁFICA	532.134	

Nota: Los cultivos en invernadero se incluyen en la "superficie en invernadero"

3.1.5. PAIS VASCO Distribución General de la Tierra (ha.)

CULTIVO	Superf. (ha)	C. Var. (%)
TD TRIGO DURO	12	
TB TRIGO BLANDO Y SEMIDURO	26.607	
C2 CEBADA DE 2 CARRERAS	14.255	
C6 CEBADA DE 6 CARRERAS		
AV AVENA	6.599	
CN CENTENO		
TT TRITICALE		
MC MEZCLA DE CEREALES DE INVIERNO	195	
AR ARROZ		
MA MAIZ	246	
SR SORGO		
CX OTROS CEREALES GRANO		
TOTA CEREALES GRANO (CE)	47.914	
JS JUDIAS SECAS	695	
HS HABAS SECAS	2.209	
LE LENTEJAS		
GA GARBANZOS		
GS GUISANTES SECOS		
VE VEZA		
AT ALTRAMUZ		
AL ALGARROBAS		
YE YEROS		
LX OTRAS LEGUMINOSAS GRANO		
TOTAL LEGUMINOSAS (LE)	2.904	
PT PATATA	1.237	
BT BATATA		
CY CHUFA		
TX OTROS TUBERCULOS PARA CONSUMO		
TOTAL TUBERCULOS C. H. (TU)	1.237	
CA CAÑA DE AZUCAR		
RM REMOLACHA AZUCARERA	2.813	
AD ALGODON		
LN LINO		
GI GIRASOL	1.078	
SO SOJA		
CZ COLZA	123	
OX OTRAS OLEAGINOSAS		
TA TABACO		
TI TOMATE INDUSTRIA		
LU LUPULO		
PD PIMIENTO PARA PIMENTON		
CD CONDIMENTOS (PIMENTON,ANIS,AZAFRAN,ETC)		
AA AROMATICAS (LAVANDA,LAVANDIN,ETC)		
IX OTROS CULTIVOS INDUSTRIALES	366	
CC CACAHUETE		
TOTAL INDUSTRIALES (IN)	4.380	
MF MAIZ FORRAJERO	572	
AF ALFALFA	189	
VF VEZA (veza+avena) PARA FORRAJE		
FV OTROS FORRAJES (CEREAL INV,SORGO,TREBO	7	
PP PRADERAS POLIFITAS	32	
NF NABO FORRAJERO		
RF REMOLACHA FORRAJERA	415	
CS COLES Y BERZAS FORRAJERAS		
RX OTRAS PLANTAS DE ESCARDA FORRA JERA		
TOTAL FORRAJERAS (FO)	1.215	
AZ ACELGA		
CM COL REPOLLO		
CI COL BROCOLI		
EP ESPARRAGO	45	
EI ESPINACA		
AP APIO		
LC LECHUGA	2	
LO LOMBARDA		
EL ESCAROLA		
TO TOMATE	0	
SA SANDIA		
MO MELON		
CW CALABAZA		
CB CALABACIN		
PI PEPINO		
BE BERENJENA		
PQ PIMIENTO	61	
PU PUERRO	2	
AC ALCACHOFA		
CK COLIFLOR		
AJ AJO		
CL CEBOLLA		
RW REMOLACHA MESA		
CT ZANAHORIA		
MD MAIZ DULCE		
JV JUDIAS VERDES	143	
GE GRELO		
GV GUISANTES VERDES		
HV HABAS VERDES		
FN FRESA-FRESON		
VH HUERTO VACIO	1	
HP CHAMPIÑON		
HX OTRAS HORTALIZAS		
TOTAL HORTALIZAS (HO)	254	
FO FLORES Y ORNAMENTALES	41	
TOTAL FLORES Y ORNAMENTALES (FL)	41	
TOTAL CULTIVOS HERBÁCEOS (A)	57.946	
BA BARBECHO	2.572	
BR BARBECHO REGADIO	15	
TOTAL OTRAS TIERRAS DE LABOR (B)	2.588	
TOTAL TIERRAS DE LABOR (C=A+B)	60.533	

CULTIVO	Superf. (ha)	C. Var. (%)
NR NARANJO		
MR MANDARINO		
LI LIMONERO	12	
PA POMELO		
NG NARANJO AMARGO		
AX OTROS CITRICOS		
TOTAL FRUTALES CITRICOS (CI)	12	
MN MANZANO	1.888	
MX MANZANO NO COMERCIAL	30	
PE PERAL	32	
MB MEMBRILERO		
NI NISPERO		
AB ALBARICOQUERO		
CE CEREZO Y GUINDO	5	
ME MELOCOTONERO Y NECTARINAS		
CR CIRUELO		
HI HIGUERA		
CH CHIRIMOYO		
AU AGUACATE		
CQ CAQUI		
PL PLATANERA		
KW KIVI	0	
CU CHUMBERA		
MG MANGO		
GR GRANADO		
PY PAPAYA		
PÑ PIÑA		
AM ALMENDRO	10	
AQ ALMENDRO ABANDONADO		
AY ALMENDRO NO COMERCIAL	137	
NU NOGAL FRUTO	436	
AE AVELLANO	43	
CJ CASTAÑO FRUTO		
PX PISTACHO		
FB FRAMBUESO		
FX OTROS FRUTALES		
TOTAL FRUTALES NO CITRICOS (FR)	2.583	
VM UVA DE MESA		
V1 UVA DE MESA BLANCA SIN SEMILLA		
V2 UVA DE MESA BLANCA CON SEMILLA		
V3 UVA DE MESA ROJA SIN SEMILLA		
V4 UVA DE MESA ROJA CON SEMILLA		
VT UVA DE TRANSFORMACION	13.373	
TOTAL VIÑEDO (VI)	13.373	
OM ACEITUNA DE MESA	18	
OD ACEITUNA DOBLE APTITUD		
OT ACEITUNA DE ALMAZARA	289	
TOTAL OLIVAR (OL)	308	
AO ALGARROBO		
NX OTROS CULTIVOS LEÑOSOS		
TOTAL OTROS CULTIVOS LEÑOSOS (OC)		
VV VIVEROS	434	
TOTAL VIVEROS (VV)	434	
TOTAL CULTIVOS LEÑOSOS (D)	16.709	
IN SUPERFICIE EN INVERNADERO	273	
TOTAL OTRAS SUPERFICIES (I)	273	
HU HUERTOS FAMILIARES	4.499	
TOTAL OTRAS SUPERFICIES (H)	4.499	
TOTAL TIERRAS DE CULTIVO (C+D+H+I)	82.014	
PW PRADOS NATURALES (en regadio)	6	
PR PRADOS NATURALES (en seco)	76.756	
PH PASTIZAL ALTA MONTAÑA	15.803	
PS PASTIZALES	33.825	
PM PASTIZAL MATORRAL	13.436	
CP CHOPO	1.064	
CO CONIFERAS	151.530	
FL FRONDOSAS CRECIMIENTO LENTO	156.485	
FR FRONDOSAS CRECIMIENTO RAPIDO	20.302	
CF CONIFERAS Y FRONDOSAS	38.201	
ML MATORRAL	58.681	
ER ERIAL	13.816	
ES ESPARTIZAL	622	
BL BALDIO	7.442	
IM IMPRODUCTIVO	10.355	
NA NO AGRICOLA	37.555	
AG AGUAS INTERIORES	7.178	
AS MAR		
TOTAL OTRAS SUPERFICIES	643.057	
TOTAL SUPERFICIE GEOGRÁFICA	725.072	

Nota: Los cultivos en invernadero se incluyen en la "superficie en invernadero"

3.1.6. NAVARRA Distribución General de la Tierra (ha.)

CULTIVO	Superf. (ha)	C. Var. (%)	
TD	TRIGO DURO	6.056	35,85
TB	TRIGO BLANDO Y SEMIDURO	83.088	6,07
C2	CEBADA DE 2 CARRERAS	90.611	6,04
C6	CEBADA DE 6 CARRERAS		
AV	AVENA	8.485	18,16
CN	CENTENO		
TT	TRITICALE		
MC	MEZCLA DE CEREALES DE INVIERNO		
AR	ARROZ	3.554	19,51
MA	MAIZ	19.432	10,13
SR	SORGO		
CX	OTROS CEREALES GRANO		
TOTA CEREALES GRANO (CE)	211.226	4,53	
JS	JUDIAS SECAS	3	45,97
HS	HABAS SECAS	872	50,51
LE	LENTEJAS		
GA	GARBANZOS		
GS	GUISANTES SECOS	2.182	19,09
VE	VEZA	303	96,06
AT	ALTRAMUZ		
AL	ALGARROBAS		
YE	YEROS		
LX	OTRAS LEGUMINOSAS GRANO		
TOTAL LEGUMINOSAS (LE)	3.360	24,85	
PT	PATATA	237	52,03
BT	BATATA		
CY	CHUFA		
TX	OTROS TUBERCULOS PARA CONSUMO		
TOTAL TUBERCULOS C. H. (TU)	237	52,03	
CA	CAÑA DE AZUCAR		
RM	REMOLACHA AZUCARERA		
AD	ALGODON		
LN	LINO		
GI	GIRASOL	4.766	18,55
SO	SOJA		
CZ	COLZA	3.715	37,79
OX	OTRAS OLEAGINOSAS		
TA	TABACO		
TI	TOMATE INDUSTRIA	1.830	22,51
LU	LUPULO		
PD	PIMIENTO PARA PIMENTON		
CD	CONDIMENTOS (PIMENTON,ANIS,AZAFRAN,ETC)		
AA	AROMATICAS (LAVANDA,LAVANDIN,ETC)		
IX	OTROS CULTIVOS INDUSTRIALES		
CC	CACAHUETE		
TOTAL INDUSTRIALES (IN)	10.311	13,48	
MF	MAIZ FORRAJERO		
AF	ALFALFA	10.004	9,13
VF	VEZA (veza+avena) PARA FORRAJE	258	39,14
FV	OTROS FORRAJES (CEREAL INV,SORGO,TREBO	2.677	39,64
PP	PRADERAS POLIFITAS	3.807	29,74
NF	NABO FORRAJERO		
RF	REMOLACHA FORRAJERA		
CS	COLES Y BERZAS FORRAJERAS		
RX	OTRAS PLANTAS DE ESCARDA FORRA JERA		
TOTAL FORRAJERAS (FO)	16.747	9,57	
AZ	ACELGA	62	43,29
CM	COL REPOLLO	19	45,97
CI	COL BROCOLI	13	45,97
EP	ESPARRAGO	963	18,47
EI	ESPINACA		
AP	APIO		
LC	LECHUGA		
LO	LOMBARDA		
EL	ESCAROLA		
TO	TOMATE	355	54,47
SA	SANDIA		
MO	MELON	4	45,97
CW	CALABAZA		
CB	CALABACIN	12	45,97
PI	PEPINO		
BE	BERENJENA	297	34,23
PQ	PIMIENTO	324	28,10
PU	PUERRO	42	34,81
AC	ALCACHOFA	783	14,01
CK	COLIFLOR		
AJ	AJO		
CL	CEBOLLA	466	68,01
RW	REMOLACHA MESA		
CT	ZANAHORIA		
MD	MAIZ DULCE	891	75,58
JV	JUDIAS VERDES	8	30,62
GE	GRELO		
GV	GUISANTES VERDES	264	62,16
HV	HABAS VERDES		
FN	FRESA-FRESON		
VH	HUERTO VACIO	41	41,40
HP	CHAMPIÑON		
HX	OTRAS HORTALIZAS	170	43,13
TOTAL HORTALIZAS (HO)	4.715	14,19	
FO	FLORES Y ORNAMENTALES	208	37,82
TOTAL FLORES Y ORNAMENTALES (FL)	208	37,82	
TOTAL CULTIVOS HERBÁCEOS (A)	246.803		
BA	BARBECHO	35.289	9,89
BR	BARBECHO REGADIO	8.649	10,58
TOTAL OTRAS TIERRAS DE LABOR (B)	43.938	8,12	
TOTAL TIERRAS DE LABOR (C=A+B)	290.741		

CULTIVO	Superf. (ha)	C. Var. (%)	
NR	NARANJO		
MR	MANDARINO		
LI	LIMONERO		
PA	POMELO		
NG	NARANJO AMARGO		
AX	OTROS CITRICOS		
TOTAL FRUTALES CITRICOS (CI)			
MN	MANZANO	288	22,66
MX	MANZANO NO COMERCIAL	5	140,94
PE	PERAL	1.158	17,46
MB	MEMBRILERO	2	45,97
NI	NISPERO		
AB	ALBARICOQUERO	45	27,62
CE	CEREZO Y GUINDO	396	66,25
ME	MELOCOTONERO Y NECTARINAS	472	28,81
CR	CIRUELO	154	41,27
HI	HIGUERA		
CH	CHIRIMOYO		
AU	AGUACATE		
CQ	CAQUI		
PL	PLATANERA		
KW	KIWI		
CU	CHUMBERA		
MG	MANGO		
GR	GRANADO		
PY	PAPAYA		
PÑ	PIÑA		
AM	ALMENDRO	1.936	35,32
AQ	ALMENDRO ABANDONADO	963	32,54
AY	ALMENDRO NO COMERCIAL		
NU	NOGAL FRUTO	282	36,79
AE	AVELLANO	5	140,94
CJ	CASTAÑO FRUTO		
PX	PISTACHO		
FB	FRAMBUESO		
FX	OTROS FRUTALES	12	45,97
TOTAL FRUTALES NO CITRICOS (FR)	5.719	15,71	
VM	UVA DE MESA		
V1	UVA DE MESA BLANCA SIN SEMILLA		
V2	UVA DE MESA BLANCA CON SEMILLA		
V3	UVA DE MESA ROJA SIN SEMILLA		
V4	UVA DE MESA ROJA CON SEMILLA		
VT	UVA DE TRANSFORMACION	19.661	14,20
TOTAL VIÑEDO (VI)	19.661	14,20	
OM	ACEITUNA DE MESA		
OD	ACEITUNA DOBLE APTITUD		
OT	ACEITUNA DE ALMAZARA	7.457	18,82
TOTAL OLIVAR (OL)	7.457	18,82	
AO	ALGARROBO		
NX	OTROS CULTIVOS LEÑOSOS		
TOTAL OTROS CULTIVOS LEÑOSOS (OC)			
VV	VIVEROS	23	39,43
TOTAL VIVEROS (VV)	23	39,43	
TOTAL CULTIVOS LEÑOSOS (D)	32.860		
IN	SUPERFICIE EN INVERNADERO	537	19,36
TOTAL OTRAS SUPERFICIES (I)	537	19,36	
HU	HUERTOS FAMILIARES	2.954	12,67
TOTAL OTRAS SUPERFICIES (H)	2.954	12,67	
TOTAL TIERRAS DE CULTIVO (C+D+H+I)	327.093		
PW	PRADOS NATURALES (en regadio)	416	
PR	PRADOS NATURALES (en seco)	25.043	
PH	PASTIZAL ALTA MONTAÑA	11.038	
PS	PASTIZALES	64.867	
PM	PASTIZAL MATORRAL	30.229	
CP	CHOPO	3.066	
CO	CONIFERAS	74.143	
FL	FRONDOSAS CRECIMIENTO LENTO	137.308	
FR	FRONDOSAS CRECIMIENTO RAPIDO	3.689	
CF	CONIFERAS Y FRONDOSAS		
ML	MATORRAL	270.988	
ER	ERIAL	6.681	
ES	ESPARTIZAL		
BL	BALDIO	11.340	
IM	IMPRODUCTIVO	14.959	
NA	NO AGRICOLA	43.154	
AG	AGUAS INTERIORES	15.119	
AS	MAR		
TOTAL OTRAS SUPERFICIES	712.040		
TOTAL SUPERFICIE GEOGRÁFICA	1.039.133		

Nota: Los cultivos en invernadero se incluyen en la "superficie en invernadero"

3.1.7. LA RIOJA Distribución General de la Tierra (ha.)

CULTIVO	Superf. (ha)	C. Var. (%)
TD TRIGO DURO	94	112,49
TB TRIGO BLANDO Y SEMIDURO	39.431	15,46
C2 CEBADA DE 2 CARRERAS	13.824	17,74
C6 CEBADA DE 6 CARRERAS	212	62,96
AV AVENA	172	50,23
CN CENTENO	528	106,16
TT TRITICALE	1.215	36,81
MC MEZCLA DE CEREALES DE INVIERNO		
AR ARROZ		
MA MAIZ	399	42,91
SR SORGO		
CX OTROS CEREALES GRANO		
TOTA CEREALES GRANO (CE)	55.875	15,22
JS JUDIAS SECAS	75	71,21
HS HABAS SECAS		
LE LENTEJAS		
GA GARBANZOS	2	71,38
GS GUI SANTES SECOS	665	86,35
VE VEZA		
AT ALTRAMUZ		
AL ALGARROBAS		
YE YEROS		
LX OTRAS LEGUMINOSAS GRANO		
TOTAL LEGUMINOSAS (LE)	742	67,23
PT PATATA	1.687	22,83
BT BATATA		
CY CHUFA		
TX OTROS TUBERCULOS PARA CONSUMO		
TOTAL TUBERCULOS C. H. (TU)	1.687	22,77
CA CAÑA DE AZUCAR		
RM REMOLACHA AZUCARERA	948	38,32
AD ALGODON		
LN LINO		
GI GIRASOL	1.027	24,67
SO SOJA		
CZ COLZA	203	31,22
OX OTRAS OLEAGINOSAS		
TA TABACO		
TI TOMATE INDUSTRIA	130	66,01
LU LUPULO		
PD PIMIENTO PARA PIMENTON		
CD CONDIMENTOS (PIMENTON,ANIS,AZAFRAN,ETC)		
AA AROMATICAS (LAVANDA,LAVANDIN,ETC)		
IX OTROS CULTIVOS INDUSTRIALES		
CC CACAHUETE		
TOTAL INDUSTRIALES (IN)	2.308	22,25
MF MAIZ FORRAJERO	171	70,55
AF ALFALFA	470	42,21
VF VEZA (veza+avena) PARA FORRAJE	317	120,76
FV OTROS FORRAJES (CEREAL INV,SORGO,TREBO	110	91,58
PP PRADERAS POLIFITAS	134	91,58
NF NABO FORRAJERO		
RF REMOLACHA FORRAJERA		
CS COLES Y BERZAS FORRAJERAS		
RX OTRAS PLANTAS DE ESCARDA FORRA JERA	40	71,38
TOTAL FORRAJERAS (FO)	1.243	29,37
AZ ACELGA	19	65,97
CM COL REPOLLO	68	30,12
CI COL BROCOLI	46	47,62
EP ESPARRAGO	7	41,89
EI ESPINACA		
AP APIO		
LC LECHUGA	8	47,97
LO LOMBARDA		
EL ESCAROLA		
TO TOMATE	30	61,48
SA SANDIA		
MO MELON	7	71,38
CW CALABAZA		
CB CALABACIN	8	56,56
PI PEPINO		
BE BERENJENA		
PQ PIMIENTO	63	32,82
PU PUERRO		
AC ALCACHOFA	270	28,18
CK COLIFLOR	33	71,38
AJ AJO		
CL CEBOLLA	8	61,63
RW REMOLACHA MESA		
CT ZANAHORIA	21	50,06
MD MAIZ DULCE		
JV JUDIAS VERDES	225	27,20
GE GRELO		
GV GUI SANTES VERDES	1.468	25,01
HV HABAS VERDES		
FN FRESA-FRESON		
VH HUERTO VACIO	74	93,55
HP CHAMPIÑON	118	155,04
HX OTRAS HORTALIZAS		
TOTAL HORTALIZAS (HO)	2.475	18,98
FO FLORES Y ORNAMENTALES		
TOTAL FLORES Y ORNAMENTALES (FL)		
TOTAL CULTIVOS HERBÁCEOS (A)	64.330	
BA BARBECHO	17.521	18,18
BR BARBECHO REGADIO	1.957	31,70
TOTAL OTRAS TIERRAS DE LABOR (B)	19.478	17,73
TOTAL TIERRAS DE LABOR (C=A+B)	83.809	

CULTIVO	Superf. (ha)	C. Var. (%)
NR NARANJO		
MR MANDARINO		
LI LIMONERO		
PA POMELO		
NG NARANJO AMARGO		
AX OTROS CITRICOS		
TOTAL FRUTALES CITRICOS (CI)		
MN MANZANO	461	33,48
MX MANZANO NO COMERCIAL	92	78,61
PE PERAL	2.929	27,44
MB MEMBRILERO		
NI NISPERO		
AB ALBARICOQUERO	6	71,38
CE CEREZO Y GUINDO	288	27,66
ME MELOCOTONERO Y NECTARINAS	662	25,20
CR CIRUELO	220	24,56
HI HIGUERA		
CH CHIRIMOYO		
AU AGUACATE		
CQ CAQUI	2	71,38
PL PLATANERA		
KW KIVI	3	71,38
CU CHUMBERA		
MG MANGO		
GR GRANADO		
PY PAPAYA		
PÑ PIÑA		
AM ALMENDRO	10.501	29,37
AQ ALMENDRO ABANDONADO	3.110	45,53
AY ALMENDRO NO COMERCIAL	1	71,38
NU NOGAL FRUTO	703	54,66
AE AVELLANO	7	39,50
CJ CASTAÑO FRUTO		
PX PISTACHO		
FB FRAMBUESO		
FX OTROS FRUTALES	5	71,38
TOTAL FRUTALES NO CITRICOS (FR)	18.990	17,11
VM UVA DE MESA		
V1 UVA DE MESA BLANCA SIN SEMILLA		
V2 UVA DE MESA BLANCA CON SEMILLA		
V3 UVA DE MESA ROJA SIN SEMILLA		
V4 UVA DE MESA ROJA CON SEMILLA		
VT UVA DE TRANSFORMACION	48.372	16,54
TOTAL VIÑEDO (VI)	48.372	16,54
OM ACEITUNA DE MESA		
OD ACEITUNA DOBLE APTITUD	31	155,0
OT ACEITUNA DE ALMAZARA	3.574	19,45
TOTAL OLIVAR (OL)	3.605	19,73
AO ALGARROBO		
NX OTROS CULTIVOS LEÑOSOS		
TOTAL OTROS CULTIVOS LEÑOSOS (OC)		
VV VIVEROS	258	39,20
TOTAL VIVEROS (VV)	258	39,20
TOTAL CULTIVOS LEÑOSOS (D)	71.225	
IN SUPERFICIE EN INVERNADERO	56	26,57
TOTAL OTRAS SUPERFICIES (I)	56	26,57
HU HUERTOS FAMILIARES	3.062	23,47
TOTAL OTRAS SUPERFICIES (H)	3.062	23,47
TOTAL TIERRAS DE CULTIVO (C+D+H+I)	158.151	
PW PRADOS NATURALES (en regadio)	18	
PR PRADOS NATURALES (en seco)		
PH PASTIZAL ALTA MONTAÑA	14.468	
PS PASTIZALES	18.799	
PM PASTIZAL MATORRAL	29.951	
CP CHOPO	5.042	
CO CONIFERAS	46.335	
FL FRONDOSAS CRECIMIENTO LENTO	63.905	
FR FRONDOSAS CRECIMIENTO RAPIDO	336	
CF CONIFERAS Y FRONDOSAS	21.320	
ML MATORRAL	93.325	
ER ERIAL	4.953	
ES ESPARTIZAL		
BL BALDIO	11.841	
IM IMPRODUCTIVO	8.140	
NA NO AGRICOLA	21.933	
AG AGUAS INTERIORES	4.872	
AS MAR		
TOTAL OTRAS SUPERFICIES	345.237	
TOTAL SUPERFICIE GEOGRÁFICA	503.388	

Nota: Los cultivos en invernadero se incluyen en la "superficie en invernadero"

3.1.8. ARAGON Distribución General de la Tierra (ha.)

CULTIVO	Superf. (ha)	C. Var. (%)
TD TRIGO DURO	121.688	6,66
TB TRIGO BLANDO Y SEMIDURO	163.025	5,32
C2 CEBADA DE 2 CARRERAS	433.215	3,84
C6 CEBADA DE 6 CARRERAS	19.624	15,69
AV AVENA	25.992	14,80
CN CENTENO	15.741	17,63
TT TRITICALE	11.009	28,14
MC MEZCLA DE CEREALES DE INVIERNO	1.684	37,97
AR ARROZ	6.896	15,60
MA MAIZ	62.784	6,24
SR SORGO	355	58,61
CX OTROS CEREALES GRANO		
TOTA CEREALES GRANO (CE)	862.014	2,73
JS JUDIAS SECAS		
HS HABAS SECAS	105	52,01
LE LENTEJAS	955	90,81
GA GARBANZOS		
GS GUI SANTES SECOS	29.298	13,07
VE VEZA	28.996	13,97
AT ALTRAMUZ		
AL ALGARROBAS		
YE YEROS	7.925	21,03
LX OTRAS LEGUMINOSAS GRANO	268	90,59
TOTAL LEGUMINOSAS (LE)	67.548	8,36
PT PATATA	321	28,69
BT BATATA		
CY CHUFA		
TX OTROS TUBERCULOS PARA CONSUMO		
TOTAL TUBERCULOS C. H. (TU)	321	28,69
CA CAÑA DE AZUCAR		
RM REMOLACHA AZUCARERA		
AD ALGODON		
LN LINO		
GI GIRASOL	12.946	12,22
SO SOJA		
CZ COLZA	1.284	42,83
OX OTRAS OLEAGINOSAS	30	78,46
TA TABACO		
TI TOMATE INDUSTRIA	854	48,87
LU LUPULO		
PD PIMIENTO PARA PIMENTON		
CD CONDIMENTOS (PIMENTON,ANIS,AZAFRAN,ETC)		
AA AROMATICAS (LAVANDA,LAVANDIN,ETC)	100	88,64
IX OTROS CULTIVOS INDUSTRIALES		
CC CACAHUETE		
TOTAL INDUSTRIALES (IN)	15.213	11,79
MF MAIZ FORRAJERO	1.100	50,12
AF ALFALFA	99.079	4,49
VF VEZA (veza+avena) PARA FORRAJE	2.209	44,46
FV OTROS FORRAJES (CEREAL INV,SORGO,TREBO	36.333	8,39
PP PRADERAS POLIFITAS	8.808	18,45
NF NABO FORRAJERO		
RF REMOLACHA FORRAJERA	15	90,59
CS COLES Y BERZAS FORRAJERAS		
RX OTRAS PLANTAS DE ESCARDA FORRA JERA	14	78,46
TOTAL FORRAJERAS (FO)	147.557	3,97
AZ ACELGA	14	78,46
CM COL REPOLLO	244	90,46
CI COL BROCOLI		
EP ESPARRAGO	13	78,46
EI ESPINACA		
AP APIO		
LC LECHUGA	21	78,46
LO LOMBARDA		
EL ESCAROLA		
TO TOMATE	9	54,18
SA SANDIA	327	72,71
MO MELON	4	78,46
CW CALABAZA	40	51,90
CB CALABACIN	47	75,19
PI PEPINO		
BE BERENJENA		
PQ PIMIENTO	111	47,64
PU PUERRO	86	78,46
AC ALCACHOFA	1	78,46
CK COLIFLOR		
AJ AJO	1	78,46
CL CEBOLLA	1.317	33,39
RW REMOLACHA MESA	7	78,46
CT ZANAHORIA		
MD MAIZ DULCE		
JV JUDIAS VERDES		
GE GRELO		
GV GUI SANTES VERDES	1.406	36,35
HV HABAS VERDES	21	78,46
FN FRESA-FRESON		
VH HUERTO VACIO	323	37,61
HP CHAMPIÑON		
HX OTRAS HORTALIZAS		
TOTAL HORTALIZAS (HO)	3.989	23,95
FO FLORES Y ORNAMENTALES	15	78,46
TOTAL FLORES Y ORNAMENTALES (FL)	15	78,46
TOTAL CULTIVOS HERBÁCEOS (A)	1.096.657	
BA BARBECHO	431.317	3,63
BR BARBECHO REGADIO	16.128	10,00
TOTAL OTRAS TIERRAS DE LABOR (B)	447.445	3,55
TOTAL TIERRAS DE LABOR (C=A+B)	1.544.102	

CULTIVO	Superf. (ha)	C. Var. (%)
NR NARANJO		
MR MANDARINO		
LI LIMONERO		
PA POMELO		
NG NARANJO AMARGO		
AX OTROS CITRICOS		
TOTAL FRUTALES CITRICOS (CI)		
MN MANZANO	5.283	26,51
MX MANZANO NO COMERCIAL	20	56,10
PE PERAL	6.639	25,77
MB MEMBRILERO	9	56,22
NI NISPERO	2	78,46
AB ALBARICOQUERO	3.102	37,15
CE CEREZO Y GUINDO	11.334	19,86
ME MELOCOTONERO Y NECTARINAS	18.689	14,45
CR CIRUELO	1.920	25,20
HI HIGUERA	162	50,63
CH CHIRIMOYO		
AU AGUACATE		
CQ CAQUI	45	78,46
PL PLATANERA		
KW KIVI		
CU CHUMBERA		
MG MANGO		
GR GRANADO	78.968	6,95
PY PAPAYA	11.905	9,03
PÑ PIÑA	76	45,11
AM ALMENDRO	419	19,61
AQ ALMENDRO ABANDONADO	14	117,83
AY ALMENDRO NO COMERCIAL		
NU NOGAL FRUTO		
AE AVELLANO		
CJ CASTAÑO FRUTO		
PX PISTACHO		
FB FRAMBUESO		
FX OTROS FRUTALES		
TOTAL FRUTALES NO CITRICOS (FR)	138.586	5,97
VM UVA DE MESA		
V1 UVA DE MESA BLANCA SIN SEMILLA		
V2 UVA DE MESA BLANCA CON SEMILLA		
V3 UVA DE MESA ROJA SIN SEMILLA		
V4 UVA DE MESA ROJA CON SEMILLA		
VT UVA DE TRANSFORMACION	37.425	11,82
TOTAL VIÑEDO (VI)	37.425	11,85
OM ACEITUNA DE MESA	3	78,46
OD ACEITUNA DOBLE APTITUD	1.425	50,8
OT ACEITUNA DE ALMAZARA	58.050	9,01
TOTAL OLIVAR (OL)	59.477	9,15
AO ALGARROBO		
NX OTROS CULTIVOS LEÑOSOS		
TOTAL OTROS CULTIVOS LEÑOSOS (OC)		
VV VIVEROS	738	29,96
TOTAL VIVEROS (VV)	738	29,44
TOTAL CULTIVOS LEÑOSOS (D)	236.227	
IN SUPERFICIE EN INVERNADERO	215	60,42
TOTAL OTRAS SUPERFICIES (I)	215	60,42
HU HUERTOS FAMILIARES	5.100	10,98
TOTAL OTRAS SUPERFICIES (H)	5.100	10,98
TOTAL TIERRAS DE CULTIVO (C+D+H+I)	1.785.644	
PW PRADOS NATURALES (en regadio)	118	
PR PRADOS NATURALES (en seco)	3.423	
PH PASTIZAL ALTA MONTAÑA	85.646	
PS PASTIZALES	129.635	
PM PASTIZAL MATORRAL	105.532	
CP CHOPO	9.504	
CO CONIFERAS	741.963	
FL FRONDOSAS CRECIMIENTO LENTO	198.127	
FR FRONDOSAS CRECIMIENTO RAPIDO	7.040	
CF CONIFERAS Y FRONDOSAS	266.341	
ML MATORRAL	859.174	
ER ERIAL	248.997	
ES ESPARTIZAL	3.217	
BL BALDIO	108.846	
IM IMPRODUCTIVO	37.328	
NA NO AGRICOLA	123.206	
AG AGUAS INTERIORES	56.314	
AS MAR		
TOTAL OTRAS SUPERFICIES	2.984.410	
TOTAL SUPERFICIE GEOGRÁFICA	4.770.054	

Nota: Los cultivos en invernadero se incluyen en la "superficie en invernadero"

3.1.9. CATALUÑA Distribución General de la Tierra (ha.)

CULTIVO	Superf. (ha)	C. Var. (%)
TD TRIGO DURO	5	68,03
TB TRIGO BLANDO Y SEMIDURO	99.831	5,50
C2 CEBADA DE 2 CARRERAS	177.666	4,59
C6 CEBADA DE 6 CARRERAS	6.549	29,64
AV AVENA	6.386	19,97
CN CENTENO	119	68,03
TT TRITICALE	7.520	21,95
MC MEZCLA DE CEREALES DE INVIERNO	508	39,95
AR ARROZ	20.217	9,85
MA MAIZ	40.385	5,95
SR SORGO	1.555	54,93
CX OTROS CEREALES GRANO		
TOTA CEREALES GRANO (CE)	360.742	3,33
JS JUDIAS SECAS		
HS HABAS SECAS	68	55,41
LE LENTEJAS		
GA GARBANZOS	132	53,15
GS GUI SANTES SECOS	292	39,11
VE VEZA	32	93,89
AT ALTRAMUZ		
AL ALGARROBAS		
YE YEROS	9	105,49
LX OTRAS LEGUMINOSAS GRANO		
TOTAL LEGUMINOSAS (LE)	534	25,65
PT PATATA	387	30,49
BT BATATA	0	68,03
CY CHUFA		
TX OTROS TUBERCULOS PARA CONSUMO		
TOTAL TUBERCULOS C. H. (TU)	388	30,56
CA CAÑA DE AZUCAR		
RM REMOLACHA AZUCARERA		
AD ALGODON		
LN LINO		
GI GIRASOL	1.503	19,68
SO SOJA	163	68,03
CZ COLZA	5.335	25,76
OX OTRAS OLEAGINOSAS		
TA TABACO		
TI TOMATE INDUSTRIA		
LU LUPULO		
PD PIMIENTO PARA PIMENTON		
CD CONDIMENTOS (PIMENTON,ANIS,AZAFRAN,ETC)		
AA AROMATICAS (LAVANDA,LAVANDIN,ETC)		
IX OTROS CULTIVOS INDUSTRIALES		
CC CACAHUETE		
TOTAL INDUSTRIALES (IN)	7.002	19,63
MF MAIZ FORRAJERO	3.295	24,78
AF ALFALFA	34.035	5,66
VF VEZA (veza+avena) PARA FORRAJE	1.363	60,32
FV OTROS FORRAJES (CEREAL INV,SORGO,TREBO	39.449	9,27
PP PRADERAS POLIFITAS	2.176	38,73
NF NABO FORRAJERO		
RF REMOLACHA FORRAJERA		
CS COLES Y BERZAS FORRAJERAS		
RX OTRAS PLANTAS DE ESCARDA FORRA JERA		
TOTAL FORRAJERAS (FO)	80.318	5,68
AZ ACELGA	59	49,79
CM COL REPOLLO	171	47,77
CI COL BROCOLI	6	68,03
EP ESPARRAGO		
EI ESPINACA	20	62,92
AP APIO	54	46,97
LC LECHUGA	225	25,51
LO LOMBARDA	1	68,03
EL ESCAROLA	28	63,37
TO TOMATE	420	22,72
SA SANDIA	414	73,87
MO MELON	86	29,38
CW CALABAZA	281	72,50
CB CALABACIN	1.002	48,93
PI PEPINO	18	68,03
BE BERENJENA	84	37,67
PQ PIMIENTO	41	29,25
PU PUERRO	24	34,84
AC ALCACHOFA	305	24,44
CK COLIFLOR	43	47,47
AJ AJO		
CL CEBOLLA	477	22,85
RW REMOLACHA MESA	6	105,49
CT ZANAHORIA	0	68,03
MD MAIZ DULCE		
JV JUDIAS VERDES	451	27,24
GE GRELO		
GV GUI SANTES VERDES	5	45,64
HV HABAS VERDES	381	58,19
FN FRESA-FRESON	3	54,16
VH HUERTO VACIO	4.026	19,30
HP CHAMPIÑON		
HX OTRAS HORTALIZAS	59	75,06
TOTAL HORTALIZAS (HO)	8.691	15,57
FO FLORES Y ORNAMENTALES	603	63,38
TOTAL FLORES Y ORNAMENTALES (FL)	603	63,38
TOTAL CULTIVOS HERBÁCEOS (A)	458.278	
BA BARBECHO	39.060	6,88
BR BARBECHO REGADIO	4.360	10,29
TOTAL OTRAS TIERRAS DE LABOR (B)	43.421	6,28
TOTAL TIERRAS DE LABOR (C=A+B)	501.698	

CULTIVO	Superf. (ha)	C. Var. (%)
NR NARANJO	1.748	23,06
MR MANDARINO	9.744	17,44
LI LIMONERO	41	46,27
PA POMELO		
NG NARANJO AMARGO		
AX OTROS CITRICOS		
TOTAL FRUTALES CITRICOS (CI)	11.534	16,89
MN MANZANO	10.909	12,97
MX MANZANO NO COMERCIAL	15	93,89
PE PERAL	9.102	8,43
MB MEMBRILERO	87	27,54
NI NISPERO	10	105,49
AB ALBARICOQUERO	855	20,94
CE CEREZO Y GUINDO	3.646	26,75
ME MELOCOTONERO Y NECTARINAS	21.255	9,24
CR CIRUELO	817	28,71
HI HIGUERA	152	26,96
CH CHIRIMOYO		
AU AGUACATE		
CQ CAQUI	11	59,69
PL PLATANERA		
KW KIVI	14	79,99
CU CHUMBERA		
MG MANGO		
GR GRANADO		
PY PAPAYA		
PÑ PIÑA		
AM ALMENDRO	42.584	8,24
AQ ALMENDRO ABANDONADO	14.439	11,72
AY ALMENDRO NO COMERCIAL	275	28,10
NU NOGAL FRUTO	1.072	28,61
AE AVELLANO	15.523	15,64
CJ CASTAÑO FRUTO		
PX PISTACHO	98	69,16
FB FRAMBUESO		
FX OTROS FRUTALES	44	65,56
TOTAL FRUTALES NO CITRICOS (FR)	120.908	4,80
VM UVA DE MESA		
V1 UVA DE MESA BLANCA SIN SEMILLA	1	68,0
V2 UVA DE MESA BLANCA CON SEMILLA		
V3 UVA DE MESA ROJA SIN SEMILLA		
V4 UVA DE MESA ROJA CON SEMILLA		
VT UVA DE TRANSFORMACION	54.429	10,11
TOTAL VIÑEDO (VI)	54.430	10,23
OM ACEITUNA DE MESA	20	105,49
OD ACEITUNA DOBLE APTITUD	1.200	62,5
OT ACEITUNA DE ALMAZARA	114.825	7,30
TOTAL OLIVAR (OL)	116.044	6,91
AO ALGARROBO	8.292	18,92
NX OTROS CULTIVOS LEÑOSOS		
TOTAL OTROS CULTIVOS LEÑOSOS (OC)	8.292	18,92
VV VIVEROS	895	21,44
TOTAL VIVEROS (VV)	895	21,44
TOTAL CULTIVOS LEÑOSOS (D)	312.103	
IN SUPERFICIE EN INVERNADERO	735	28,69
TOTAL OTRAS SUPERFICIES (I)	735	28,69
HU HUERTOS FAMILIARES	8.972	8,07
TOTAL OTRAS SUPERFICIES (H)	8.972	8,07
TOTAL TIERRAS DE CULTIVO (C+D+H+I)	823.507	
PW PRADOS NATURALES (en regadio)	275	
PR PRADOS NATURALES (en seco)	22.294	
PH PASTIZAL ALTA MONTAÑA	91.987	
PS PASTIZALES	53.948	
PM PASTIZAL MATORRAL	36.087	
CP CHOPO	7.295	
CO CONIFERAS	584.744	
FL FRONDOSAS CRECIMIENTO LENTO	302.994	
FR FRONDOSAS CRECIMIENTO RAPIDO	25.589	
CF CONIFERAS Y FRONDOSAS	439.635	
ML MATORRAL	406.527	
ER ERIAL	4.753	
ES ESPARTIZAL	55	
BL BALDIO	49.267	
IM IMPRODUCTIVO	91.654	
NA NO AGRICOLA	229.539	
AG AGUAS INTERIORES	35.631	
AS MAR		
TOTAL OTRAS SUPERFICIES	2.382.273	
TOTAL SUPERFICIE GEOGRÁFICA	3.205.780	

Nota: Los cultivos en invernadero se incluyen en la "superficie en invernadero"

3.1.10. BALEARES Distribución General de la Tierra (ha.)

CULTIVO	Superf. (ha)	C. Var. (%)
TD TRIGO DURO	134	33,42
TB TRIGO BLANDO Y SEMIDURO	4.631	17,56
C2 CEBADA DE 2 CARRERAS	11.600	13,53
C6 CEBADA DE 6 CARRERAS	6.851	14,17
AV AVENA	6.157	18,14
CN CENTENO	4	83,99
TT TRITICALE	656	18,72
MC MEZCLA DE CEREALES DE INVIERNO	604	22,46
AR ARROZ	2	52,87
MA MAIZ	597	38,34
SR SORGO		
CX OTROS CEREALES GRANO		
TOTA CEREALES GRANO (CE)	31.236	11,42
JS JUDIAS SECAS	5	52,87
HS HABAS SECAS	437	35,45
LE LENTEJAS		
GA GARBANZOS	627	23,17
GS GUI SANTES SECOS	238	28,13
VE VEZA		
AT ALTRAMUZ		
AL ALGARROBAS		
YE YEROS		
LX OTRAS LEGUMINOSAS GRANO	912	25,73
TOTAL LEGUMINOSAS (LE)	2.220	16,26
PT PATATA	585	22,76
BT BATATA		
CY CHUFA		
TX OTROS TUBERCULOS PARA CONSUMO		
TOTAL TUBERCULOS C. H. (TU)	585	22,76
CA CAÑA DE AZUCAR		
RM REMOLACHA AZUCARERA		
AD ALGODON		
LN LINO		
GI GIRASOL		
SO SOJA		
CZ COLZA		
OX OTRAS OLEAGINOSAS		
TA TABACO		
TI TOMATE INDUSTRIA		
LU LUPULO		
PD PIMIENTO PARA PIMENTON		
CD CONDIMENTOS (PIMENTON,ANIS,AZAFRAN,ETC)		
AA AROMATICAS (LAVANDA,LAVANDIN,ETC)		
IX OTROS CULTIVOS INDUSTRIALES		
CC CACAHUETE		
TOTAL INDUSTRIALES (IN)		
MF MAIZ FORRAJERO		
AF ALFALFA	780	24,01
VF VEZA (veza+avena) PARA FORRAJE		
FV OTROS FORRAJES (CEREAL INV,SORGO,TREBO	26.443	14,16
PP PRADERAS POLIFITAS		
NF NABO FORRAJERO		
RF REMOLACHA FORRAJERA		
CS COLES Y BERZAS FORRAJERAS		
RX OTRAS PLANTAS DE ESCARDA FORRA JERA		
TOTAL FORRAJERAS (FO)	27.223	14,32
AZ ACELGA		
CM COL REPOLLO	15	45,61
CI COL BROCOLI		
EP ESPARRAGO		
EI ESPINACA		
AP APIO		
LC LECHUGA	30	36,04
LO LOMBARDA		
EL ESCAROLA		
TO TOMATE	110	29,92
SA SANDIA	397	35,76
MO MELON	277	22,43
CW CALABAZA	56	38,41
CB CALABACIN	54	39,64
PI PEPINO	35	47,90
BE BERENJENA	248	83,99
PQ PIMIENTO	215	77,86
PU PUERRO	17	52,87
AC ALCACHOFA	122	50,39
CK COLIFLOR		
AJ AJO	57	52,87
CL CEBOLLA	179	29,20
RW REMOLACHA MESA		
CT ZANAHORIA		
MD MAIZ DULCE		
JV JUDIAS VERDES		
GE GRELO		
GV GUI SANTES VERDES		
HV HABAS VERDES		
FN FRESA-FRESON	12	52,87
VH HUERTO VACIO	152	23,41
HP CHAMPIÑON		
HX OTRAS HORTALIZAS	11	52,87
TOTAL HORTALIZAS (HO)	1.987	17,11
FO FLORES Y ORNAMENTALES	2	52,87
TOTAL FLORES Y ORNAMENTALES (FL)	2	52,87
TOTAL CULTIVOS HERBÁCEOS (A)	63.253	
BA BARBECHO	27.681	10,86
BR BARBECHO REGADIO	164	21,57
TOTAL OTRAS TIERRAS DE LABOR (B)	27.845	10,78
TOTAL TIERRAS DE LABOR (C=A+B)	91.097	

CULTIVO	Superf. (ha)	C. Var. (%)
NR NARANJO	670	25,08
MR MANDARINO	123	59,22
LI LIMONERO	442	45,07
PA POMELO		
NG NARANJO AMARGO		
AX OTROS CITRICOS		
TOTAL FRUTALES CITRICOS (CI)	1.235	31,17
MN MANZANO	33	61,70
MX MANZANO NO COMERCIAL		
PE PERAL	31	54,57
MB MEMBRILERO		
NI NISPERO	6	52,87
AB ALBARICOQUERO	398	69,37
CE CEREZO Y GUINDO	2	70,70
ME MELOCOTONERO Y NECTARINAS	1	52,87
CR CIRUELO	49	36,13
HI HIGUERA	4.346	16,06
CH CHIRIMOYO		
AU AGUACATE		
CQ CAQUI		
PL PLATANERA		
KW KIVI		
CU CHUMBERA	86	71,06
MG MANGO		
GR GRANADO		
PY PAPAYA		
PÑ PIÑA		
AM ALMENDRO	25.683	12,48
AQ ALMENDRO ABANDONADO	5.413	17,83
AY ALMENDRO NO COMERCIAL	10.455	19,33
NU NOGAL FRUTO	109	56,49
AE AVELLANO		
CJ CASTAÑO FRUTO		
PX PISTACHO		
FB FRAMBUESO		
FX OTROS FRUTALES	5	43,28
TOTAL FRUTALES NO CITRICOS (FR)	46.617	9,44
VM UVA DE MESA	19	154,62
V1 UVA DE MESA BLANCA SIN SEMILLA	3	52,9
V2 UVA DE MESA BLANCA CON SEMILLA		
V3 UVA DE MESA ROJA SIN SEMILLA		
V4 UVA DE MESA ROJA CON SEMILLA		
VT UVA DE TRANSFORMACION	2.850	38,83
TOTAL VIÑEDO (VI)	2.871	38,10
OM ACEITUNA DE MESA	30	31,65
OD ACEITUNA DOBLE APTITUD	212	40,5
OT ACEITUNA DE ALMAZARA	7.495	22,46
TOTAL OLIVAR (OL)	7.737	22,35
AO ALGARROBO	15.086	13,42
NX OTROS CULTIVOS LEÑOSOS	158	65,64
TOTAL OTROS CULTIVOS LEÑOSOS (OC)	15.244	13,38
VV VIVEROS	396	34,89
TOTAL VIVEROS (VV)	396	34,89
TOTAL CULTIVOS LEÑOSOS (D)	74.100	
IN SUPERFICIE EN INVERNADERO	122	25,47
TOTAL OTRAS SUPERFICIES (I)	122	25,47
HU HUERTOS FAMILIARES	6.162	9,65
TOTAL OTRAS SUPERFICIES (H)	6.162	9,65
TOTAL TIERRAS DE CULTIVO (C+D+H+I)	171.481	
PW PRADOS NATURALES (en regadio)		
PR PRADOS NATURALES (en seco)	300	
PH PASTIZAL ALTA MONTAÑA		
PS PASTIZALES	7.320	
PM PASTIZAL MATORRAL	10.052	
CP CHOPO	33	
CO CONIFERAS	42.675	
FL FRONDOSAS CRECIMIENTO LENTO	6.349	
FR FRONDOSAS CRECIMIENTO RAPIDO	94	
CF CONIFERAS Y FRONDOSAS	52.185	
ML MATORRAL	56.051	
ER ERIAL	138	
ES ESPARTIZAL	1.083	
BL BALDIO	19.814	
IM IMPRODUCTIVO	58.296	
NA NO AGRICOLA	66.051	
AG AGUAS INTERIORES	2.281	
AS MAR		
TOTAL OTRAS SUPERFICIES	322.721	
TOTAL SUPERFICIE GEOGRÁFICA	494.202	

Nota: Los cultivos en invernadero se incluyen en la "superficie en invernadero"

3.1.11. CASTILLA Y LEON Distribución General de la Tierra (ha.)

CULTIVO	Superf. (ha)	C. Var. (%)
TD TRIGO DURO	3.749	46,44
TB TRIGO BLANDO Y SEMIDURO	816.458	1,95
C2 CEBADA DE 2 CARRERAS	861.386	1,89
C6 CEBADA DE 6 CARRERAS	70.246	5,01
AV AVENA	66.292	5,53
CN CENTENO	105.784	4,72
TT TRITICALE	3.720	18,36
MC MEZCLA DE CEREALES DE INVIERNO	3.377	17,21
AR ARROZ		
MA MAIZ	121.443	3,44
SR SORGO	219	55,57
CX OTROS CEREALES GRANO		
TOTA CEREALES GRANO (CE)	2.052.675	1,40
JS JUDIAS SECAS	2.962	18,29
HS HABAS SECAS	293	55,57
LE LENTEJAS	8.120	16,06
GA GARBANZOS	9.289	10,37
GS GUI SANTES SECOS	48.930	6,64
VE VEZA	35.230	7,27
AT ALTRAMUZ	2.460	31,54
AL ALGARROBAS		
YE YEROS	9.492	14,07
LX OTRAS LEGUMINOSAS GRANO	1.412	75,47
TOTAL LEGUMINOSAS (LE)	118.189	4,32
PT PATATA	19.156	6,91
BT BATATA		
CY CHUFA		
TX OTROS TUBERCULOS PARA CONSUMO		
TOTAL TUBERCULOS C. H. (TU)	19.156	6,91
CA CAÑA DE AZUCAR		
RM REMOLACHA AZUCARERA	31.845	5,89
AD ALGODON	163	45,60
LN LINO		
GI GIRASOL	325.222	2,53
SO SOJA	89	129,12
CZ COLZA	16.262	9,14
OX OTRAS OLEAGINOSAS	1.322	114,66
TA TABACO	93	129,12
TI TOMATE INDUSTRIA	41	57,03
LU LUPULO	314	27,01
PD PIMIENTO PARA PIMENTON	45	129,12
CD CONDIMENTOS (PIMENTON,ANIS,AZAFRAN,ETC)	15	57,03
AA AROMATICAS (LAVANDA,LAVANDIN,ETC)	853	30,75
IX OTROS CULTIVOS INDUSTRIALES	436	97,54
CC CACAHUETE		
TOTAL INDUSTRIALES (IN)	376.699	2,34
MF MAIZ FORRAJERO	2.556	19,94
AF ALFALFA	88.137	4,16
VF VEZA (veza+avena) PARA FORRAJE	28.399	7,47
FV OTROS FORRAJES (CEREAL INV,SORGO,TREBO	110.536	4,62
PP PRADERAS POLIFITAS	7.484	12,39
NF NABO FORRAJERO	92	55,57
RF REMOLACHA FORRAJERA		
CS COLES Y BERZAS FORRAJERAS	198	29,64
RX OTRAS PLANTAS DE ESCARDA FORRA JERA		
TOTAL FORRAJERAS (FO)	237.400	2,92
AZ ACELGA	89	55,46
CM COL REPOLLO	101	28,61
CI COL BROCOLI	3	42,15
EP ESPARRAGO	94	42,20
EI ESPINACA	1.021	51,65
AP APIO		
LC LECHUGA	340	25,19
LO LOMBARDA	117	50,70
EL ESCAROLA		
TO TOMATE	7	41,90
SA SANDIA	5	39,84
MO MELON	64	35,33
CW CALABAZA	110	33,85
CB CALABACIN	4	57,03
PI PEPINO	24	90,44
BE BERENJENA		
PQ PIMIENTO	136	30,28
PU PUERRO	671	22,87
AC ALCACHOFA	162	52,63
CK COLIFLOR		
AJ AJO	1.265	27,98
CL CEBOLLA	2.791	17,30
RW REMOLACHA MESA	270	31,22
CT ZANAHORIA	2.247	19,02
MD MAIZ DULCE		
JV JUDIAS VERDES	453	31,79
GE GRELO		
GV GUI SANTES VERDES	1.118	27,73
HV HABAS VERDES	40	117,66
FN FRESA-FRESON	572	129,12
VH HUERTO VACIO	218	28,04
HP CHAMPIÑON		
HX OTRAS HORTALIZAS	153	33,77
TOTAL HORTALIZAS (HO)	12.078	10,61
FO FLORES Y ORNAMENTALES	453	46,07
TOTAL FLORES Y ORNAMENTALES (FL)	453	46,07
TOTAL CULTIVOS HERBÁCEOS (A)	2.816.649	
BA BARBECHO	640.823	2,22
BR BARBECHO REGADIO	6.071	10,99
TOTAL OTRAS TIERRAS DE LABOR (B)	646.895	2,23
TOTAL TIERRAS DE LABOR (C=A+B)	3.463.544	

CULTIVO	Superf. (ha)	C. Var. (%)
NR NARANJO		
MR MANDARINO		
LI LIMONERO		
PA POMELO		
NG NARANJO AMARGO		
AX OTROS CITRICOS		
TOTAL FRUTALES CITRICOS (CI)		
MN MANZANO	3.016	29,10
MX MANZANO NO COMERCIAL	258	23,01
PE PERAL	1.120	51,64
MB MEMBRILERO	69	129,12
NI NISPERO		
AB ALBARICOQUERO	5	76,42
CE CEREZO Y GUINDO	1.350	27,35
ME MELOCOTONERO Y NECTARINAS	29	129,12
CR CIRUELO	130	46,03
HI HIGUERA	261	73,98
CH CHIRIMOYO		
AU AGUACATE		
CQ CAQUI		
PL PLATANERA		
KW KIVI		
CU CHUMBERA		
MG MANGO		
GR GRANADO		
PY PAPAYA		
PÑ PIÑA		
AM ALMENDRO	2.622	56,56
AQ ALMENDRO ABANDONADO	539	31,40
AY ALMENDRO NO COMERCIAL	86	46,93
NU NOGAL FRUTO	1.508	18,92
AE AVELLANO	43	52,15
CJ CASTAÑO FRUTO	2.485	34,47
PX PISTACHO		
FB FRAMBUESO		
FX OTROS FRUTALES	1.264	38,63
TOTAL FRUTALES NO CITRICOS (FR)	14.788	13,06
VM UVA DE MESA		
V1 UVA DE MESA BLANCA SIN SEMILLA		
V2 UVA DE MESA BLANCA CON SEMILLA		
V3 UVA DE MESA ROJA SIN SEMILLA		
V4 UVA DE MESA ROJA CON SEMILLA		
VT UVA DE TRANSFORMACION	64.364	8,96
TOTAL VIÑEDO (VI)	64.364	8,85
OM ACEITUNA DE MESA	24	88,04
OD ACEITUNA DOBLE APTITUD		
OT ACEITUNA DE ALMAZARA	6.432	47,78
TOTAL OLIVAR (OL)	6.456	47,50
AO ALGARROBO		
NX OTROS CULTIVOS LEÑOSOS	21	48,82
TOTAL OTROS CULTIVOS LEÑOSOS (OC)	21	48,82
VV VIVEROS	1.125	22,39
TOTAL VIVEROS (VV)	1.125	22,39
TOTAL CULTIVOS LEÑOSOS (D)	86.754	
IN SUPERFICIE EN INVERNADERO	111	23,27
TOTAL OTRAS SUPERFICIES (I)	111	23,27
HU HUERTOS FAMILIARES	11.638	7,45
TOTAL OTRAS SUPERFICIES (H)	11.638	7,45
TOTAL TIERRAS DE CULTIVO (C+D+H+I)	3.562.047	
PW PRADOS NATURALES (en regadio)	18.186	
PR PRADOS NATURALES (en seco)	166.195	
PH PASTIZAL ALTA MONTAÑA	34.537	
PS PASTIZALES	1.087.919	
PM PASTIZAL MATORRAL	651.852	
CP CHOPO	85.213	
CO CONIFERAS	938.003	
FL FRONDOSAS CRECIMIENTO LENTO	921.027	
FR FRONDOSAS CRECIMIENTO RAPIDO	28.018	
CF CONIFERAS Y FRONDOSAS	162.061	
ML MATORRAL	754.533	
ER ERIAL	243.573	
ES ESPARTIZAL	135	
BL BALDIO	149.069	
IM IMPRODUCTIVO	224.007	
NA NO AGRICOLA	328.499	
AG AGUAS INTERIORES	65.647	
AS MAR		
TOTAL OTRAS SUPERFICIES	5.858.473	
TOTAL SUPERFICIE GEOGRÁFICA	9.420.519	

Nota: Los cultivos en invernadero se incluyen en la "superficie en invernadero"

3.1.12. MADRID Distribución General de la Tierra (ha.)

CULTIVO	Superf. (ha)	C. Var. (%)
TD	TRIGO DURO	
TB	TRIGO BLANDO Y SEMIDURO	27.892 8,58
C2	CEBADA DE 2 CARRERAS	39.905 8,84
C6	CEBADA DE 6 CARRERAS	
AV	AVENA	2.855 17,81
CN	CENTENO	1.657 21,78
TT	TRITICALE	856 21,12
MC	MEZCLA DE CEREALES DE INVIERNO	946 49,05
AR	ARROZ	
MA	MAIZ	8.804 10,94
SR	SORGO	
CX	OTROS CEREALES GRANO	
TOTA CEREALES GRANO (CE)	82.915	5,51
JS	JUDIAS SECAS	
HS	HABAS SECAS	148 42,25
LE	LENTEJAS	177 81,59
GA	GARBANZOS	371 45,77
GS	GUISANTES SECOS	711 33,55
VE	VEZA	58 156,52
AT	ALTRAMUZ	
AL	ALGARROBAS	
YE	YEROS	
LX	OTRAS LEGUMINOSAS GRANO	
TOTAL LEGUMINOSAS (LE)	1.464	22,08
PT	PATATA	45 40,16
BT	BATATA	
CY	CHUFA	
TX	OTROS TUBERCULOS PARA CONSUMO	
TOTAL TUBERCULOS C. H. (TU)	45	40,16
CA	CAÑA DE AZUCAR	
RM	REMOLACHA AZUCARERA	
AD	ALGODON	
LN	LINO	
GI	GIRASOL	525 29,58
SO	SOJA	
CZ	COLZA	
OX	OTRAS OLEAGINOSAS	
TA	TABACO	
TI	TOMATE INDUSTRIA	
LU	LUPULO	
PD	PIMIENTO PARA PIMENTON	
CD	CONDIMENTOS (PIMENTON,ANIS,AZAFRAN,ETC)	
AA	AROMATICAS (LAVANDA,LAVANDIN,ETC)	18 42,25
IX	OTROS CULTIVOS INDUSTRIALES	
CC	CACAHUETE	
TOTAL INDUSTRIALES (IN)	543	28,08
MF	MAIZ FORRAJERO	
AF	ALFALFA	1.551 21,63
VF	VEZA (veza+avena) PARA FORRAJE	
FV	OTROS FORRAJES (CEREAL INV,SORGO,TREBO	437 60,79
PP	PRADERAS POLIFITAS	
NF	NABO FORRAJERO	
RF	REMOLACHA FORRAJERA	
CS	COLES Y BERZAS FORRAJERAS	
RX	OTRAS PLANTAS DE ESCARDA FORRA JERA	
TOTAL FORRAJERAS (FO)	1.988	21,25
AZ	ACELGA	
CM	COL REPOLLO	
CI	COL BROCOLI	
EP	ESPARRAGO	208 38,18
EI	ESPINACA	
AP	APIO	
LC	LECHUGA	
LO	LOMBARDA	
EL	ESCAROLA	
TO	TOMATE	9 42,25
SA	SANDIA	
MO	MELON	195 42,25
CW	CALABAZA	4 42,25
CB	CALABACIN	8 42,25
PI	PEPINO	
BE	BERENJENA	9 42,25
PQ	PIMIENTO	19 36,21
PU	PUERRO	
AC	ALCACHOFA	
CK	COLIFLOR	
AJ	AJO	1.607 20,23
CL	CEBOLLA	
RW	REMOLACHA MESA	
CT	ZANAHORIA	
MD	MAIZ DULCE	
JV	JUDIAS VERDES	7 42,25
GE	GRELO	
GV	GUISANTES VERDES	
HV	HABAS VERDES	3 42,25
FN	FRESA-FRESON	
VH	HUERTO VACIO	68 42,25
HP	CHAMPIÑON	
HX	OTRAS HORTALIZAS	94 30,83
TOTAL HORTALIZAS (HO)	2.231	15,42
FO	FLORES Y ORNAMENTALES	
TOTAL FLORES Y ORNAMENTALES (FL)		
TOTAL CULTIVOS HERBÁCEOS (A)	89.186	
BA	BARBECHO	73.006 6,19
BR	BARBECHO REGADIO	1.199 21,71
TOTAL OTRAS TIERRAS DE LABOR (B)	74.205	6,06
TOTAL TIERRAS DE LABOR (C=A+B)	163.390	

CULTIVO	Superf. (ha)	C. Var. (%)
NR	NARANJO	
MR	MANDARINO	
LI	LIMONERO	
PA	POMELO	
NG	NARANJO AMARGO	
AX	OTROS CITRICOS	
TOTAL FRUTALES CITRICOS (CI)		
MN	MANZANO	11 42,25
MX	MANZANO NO COMERCIAL	
PE	PERAL	
MB	MEMBRILERO	
NI	NISPERO	
AB	ALBARICOQUERO	
CE	CEREZO Y GUINDO	
ME	MELOCOTONERO Y NECTARINAS	
CR	CIRUELO	115 42,25
HI	HIGUERA	270 56,57
CH	CHIRIMOYO	
AU	AGUACATE	
CQ	CAQUI	
PL	PLATANERA	
KW	KIWI	
CU	CHUMBERA	
MG	MANGO	
GR	GRANADO	
PY	PAPAYA	
PÑ	PIÑA	
AM	ALMENDRO	523 51,34
AQ	ALMENDRO ABANDONADO	234 58,86
AY	ALMENDRO NO COMERCIAL	40 43,37
NU	NOGAL FRUTO	59 44,37
AE	AVELLANO	
CJ	CASTAÑO FRUTO	
PX	PISTACHO	
FB	FRAMBUESO	
FX	OTROS FRUTALES	
TOTAL FRUTALES NO CITRICOS (FR)	1.252	24,43
VM	UVA DE MESA	
V1	UVA DE MESA BLANCA SIN SEMILLA	
V2	UVA DE MESA BLANCA CON SEMILLA	
V3	UVA DE MESA ROJA SIN SEMILLA	
V4	UVA DE MESA ROJA CON SEMILLA	
VT	UVA DE TRANSFORMACION	11.423 17,02
TOTAL VIÑEDO (VI)	11.423	17,02
OM	ACEITUNA DE MESA	
OD	ACEITUNA DOBLE APTITUD	
OT	ACEITUNA DE ALMAZARA	28.042 13,64
TOTAL OLIVAR (OL)	28.042	13,64
AO	ALGARROBO	
NX	OTROS CULTIVOS LEÑOSOS	
TOTAL OTROS CULTIVOS LEÑOSOS (OC)		
VV	VIVEROS	3 156,52
TOTAL VIVEROS (VV)	3	156,52
TOTAL CULTIVOS LEÑOSOS (D)	40.720	
IN	SUPERFICIE EN INVERNADERO	204 42,11
TOTAL OTRAS SUPERFICIES (I)	204	42,11
HU	HUERTOS FAMILIARES	435 18,33
TOTAL OTRAS SUPERFICIES (H)	435	18,33
TOTAL TIERRAS DE CULTIVO (C+D+H+I)	204.750	
PW	PRADOS NATURALES (en regadio)	
PR	PRADOS NATURALES (en seco)	3.256
PH	PASTIZAL ALTA MONTAÑA	3.088
PS	PASTIZALES	91.214
PM	PASTIZAL MATORRAL	19.417
CP	CHOPO	3.511
CO	CONIFERAS	46.611
FL	FRONDOSAS CRECIMIENTO LENTO	86.873
FR	FRONDOSAS CRECIMIENTO RAPIDO	2.411
CF	CONIFERAS Y FRONDOSAS	21.987
ML	MATORRAL	92.402
ER	ERIAL	32.955
ES	ESPARTIZAL	8.196
BL	BALDIO	19.924
IM	IMPRODUCTIVO	25.206
NA	NO AGRICOLA	131.600
AG	AGUAS INTERIORES	9.391
AS	MAR	
TOTAL OTRAS SUPERFICIES	598.042	
TOTAL SUPERFICIE GEOGRÁFICA	802.792	

Nota: Los cultivos en invernadero se incluyen en la "superficie en invernadero"

3.1.13. CASTILLA LA MANCHA Distribución General de la Tierra (ha.)

CULTIVO	Superf. (ha)	C. Var. (%)
TD TRIGO DURO	19.276	17,13
TB TRIGO BLANDO Y SEMIDURO	313.478	4,37
C2 CEBADA DE 2 CARRERAS	759.688	2,95
C6 CEBADA DE 6 CARRERAS	96.731	7,03
AV AVENA	118.936	6,65
CN CENTENO	25.963	14,25
TT TRITICALE	29.628	11,12
MC MEZCLA DE CEREALES DE INVIERNO	7.448	22,23
AR ARROZ		
MA MAIZ	36.073	11,67
SR SORGO		
CX OTROS CEREALES GRANO		
TOTA CEREALES GRANO (CE)	1.407.221	2,23
JS JUDIAS SECAS		
HS HABAS SECAS	1	92,25
LE LENTEJAS	28.910	13,40
GA GARBANZOS	3.761	22,94
GS GUI SANTES SECOS	58.929	8,94
VE VEZA	9.714	22,03
AT ALTRAMUZ	114	102,58
AL ALGARROBAS		
YE YEROS	40.646	9,48
LX OTRAS LEGUMINOSAS GRANO	210	102,58
TOTAL LEGUMINOSAS (LE)	142.285	5,92
PT PATATA	2.656	43,21
BT BATATA		
CY CHUFA		
TX OTROS TUBERCULOS PARA CONSUMO		
TOTAL TUBERCULOS C. H. (TU)	2.656	43,21
CA CAÑA DE AZUCAR		
RM REMOLACHA AZUCARERA		
AD ALGODON		
LN LINO		
GI GIRASOL	191.869	5,55
SO SOJA		
CZ COLZA	2.073	53,07
OX OTRAS OLEAGINOSAS	781	50,37
TA TABACO		
TI TOMATE INDUSTRIA	42	98,98
LU LUPULO		
PD PIMIENTO PARA PIMENTON		
CD CONDIMENTOS (PIMENTON,ANIS,AZAFRAN,ETC)	183	92,25
AA AROMATICAS (LAVANDA,LAVANDIN,ETC)	5.005	60,29
IX OTROS CULTIVOS INDUSTRIALES	7.662	24,97
CC CACAHUETE		
TOTAL INDUSTRIALES (IN)	207.615	5,20
MF MAIZ FORRAJERO	2.657	37,49
AF ALFALFA	10.142	21,70
VF VEZA (veza+avena) PARA FORRAJE	4.408	32,53
FV OTROS FORRAJES (CEREAL INV,SORGO,TREBO	38.465	12,23
PP PRADERAS POLIFITAS	2.750	36,57
NF NABO FORRAJERO		
RF REMOLACHA FORRAJERA		
CS COLES Y BERZAS FORRAJERAS		
RX OTRAS PLANTAS DE ESCARDA FORRA JERA		
TOTAL FORRAJERAS (FO)	58.422	9,47
AZ ACELGA		
CM COL REPOLLO		
CI COL BROCOLI	885	61,95
EP ESPARRAGO	1.915	44,73
EI ESPINACA		
AP APIO		
LC LECHUGA	916	50,28
LO LOMBARDA		
EL ESCAROLA	29	98,98
TO TOMATE	685	43,79
SA SANDIA	1.336	45,06
MO MELON	7.536	24,89
CW CALABAZA		
CB CALABACIN		
PI PEPINO	36	77,42
BE BERENJENA	42	90,43
PQ PIMIENTO	1.233	51,46
PU PUERRO	61	102,58
AC ALCACHOFA	35	67,90
CK COLIFLOR	181	102,58
AJ AJO	10.430	20,36
CL CEBOLLA	10.335	20,29
RW REMOLACHA MESA		
CT ZANAHORIA	274	82,58
MD MAIZ DULCE		
JV JUDIAS VERDES		
GE GRELO		
GV GUI SANTES VERDES	1.310	58,95
HV HABAS VERDES	4	92,25
FN FRESA-FRESON		
VH HUERTO VACIO	187	37,55
HP CHAMPIÑON		
HX OTRAS HORTALIZAS	21	98,98
TOTAL HORTALIZAS (HO)	37.449	10,83
FO FLORES Y ORNAMENTALES		
TOTAL FLORES Y ORNAMENTALES (FL)		
TOTAL CULTIVOS HERBÁCEOS (A)	1.855.649	
BA BARBECHO	869.745	2,69
BR BARBECHO REGADIO	13.467	17,62
TOTAL OTRAS TIERRAS DE LABOR (B)	883.213	2,76
TOTAL TIERRAS DE LABOR (C=A+B)	2.738.861	

CULTIVO	Superf. (ha)	C. Var. (%)
NR NARANJO		
MR MANDARINO		
LI LIMONERO		
PA POMELO		
NG NARANJO AMARGO		
AX OTROS CITRICOS		
TOTAL FRUTALES CITRICOS (CI)		
MN MANZANO	262	78,81
MX MANZANO NO COMERCIAL	33	46,34
PE PERAL	63	38,84
MB MEMBRILERO	0	102,58
NI NISPERO		
AB ALBARICOQUERO	1.717	33,26
CE CEREZO Y GUINDO	123	31,88
ME MELOCOTONERO Y NECTARINAS	490	58,82
CR CIRUELO	1.787	55,65
HI HIGUERA	1.474	38,82
CH CHIRIMOYO		
AU AGUACATE		
CQ CAQUI		
PL PLATANERA		
KW KIWI		
CU CHUMBERA		
MG MANGO		
GR GRANADO		
PY PAPAYA		
PÑ PIÑA		
AM ALMENDRO	63.526	8,90
AQ ALMENDRO ABANDONADO	5.498	12,87
AY ALMENDRO NO COMERCIAL	1.269	71,76
NU NOGAL FRUTO	2.944	22,12
AE AVELLANO		
CJ CASTAÑO FRUTO		
PX PISTACHO	2.615	21,16
FB FRAMBUESO		
FX OTROS FRUTALES	204	66,85
TOTAL FRUTALES NO CITRICOS (FR)	82.005	7,44
VM UVA DE MESA		
V1 UVA DE MESA BLANCA SIN SEMILLA		
V2 UVA DE MESA BLANCA CON SEMILLA		
V3 UVA DE MESA ROJA SIN SEMILLA		
V4 UVA DE MESA ROJA CON SEMILLA		
VT UVA DE TRANSFORMACION	465.358	4,25
TOTAL VIÑEDO (VI)	465.358	4,25
OM ACEITUNA DE MESA		
OD ACEITUNA DOBLE APTITUD		
OT ACEITUNA DE ALMAZARA	406.751	4,72
TOTAL OLIVAR (OL)	406.751	4,72
AO ALGARROBO	21	102,58
NX OTROS CULTIVOS LEÑOSOS	428	94,19
TOTAL OTROS CULTIVOS LEÑOSOS (OC)	449	89,69
VV VIVEROS	419	76,20
TOTAL VIVEROS (VV)	419	76,20
TOTAL CULTIVOS LEÑOSOS (D)	954.982	
IN SUPERFICIE EN INVERNADERO	37	48,06
TOTAL OTRAS SUPERFICIES (I)	37	48,06
HU HUERTOS FAMILIARES	5.522	9,88
TOTAL OTRAS SUPERFICIES (H)	5.522	9,88
TOTAL TIERRAS DE CULTIVO (C+D+H+I)	3.699.402	
PW PRADOS NATURALES (en regadio)	35	
PR PRADOS NATURALES (en seco)	9.779	
PH PASTIZAL ALTA MONTAÑA	5.979	
PS PASTIZALES	356.054	
PM PASTIZAL MATORRAL	149.059	
CP CHOPO	10.476	
CO CONIFERAS	979.848	
FL FRONDOSAS CRECIMIENTO LENTO	412.304	
FR FRONDOSAS CRECIMIENTO RAPIDO	15.560	
CF CONIFERAS Y FRONDOSAS	230.210	
ML MATORRAL	1.279.517	
ER ERIAL	162.195	
ES ESPARTIZAL	51.401	
BL BALDIO	173.524	
IM IMPRODUCTIVO	64.508	
NA NO AGRICOLA	249.003	
AG AGUAS INTERIORES	73.862	
AS MAR		
TOTAL OTRAS SUPERFICIES	4.223.314	
TOTAL SUPERFICIE GEOGRÁFICA	7.922.716	

Nota: Los cultivos en invernadero se incluyen en la "superficie en invernadero"

3.1.17. ANDALUCIA Distribución General de la Tierra (ha.)

CULTIVO	Superf. (ha)	C. Var. (%)
TD	TRIGO DURO	356.817 3,78
TB	TRIGO BLANDO Y SEMIDURO	118.502 5,89
C2	CEBADA DE 2 CARRERAS	73.678 8,18
C6	CEBADA DE 6 CARRERAS	47.122 9,96
AV	AVENA	71.658 7,86
CN	CENTENO	1.174 27,28
TT	TRITICALE	17.357 14,73
MC	MEZCLA DE CEREALES DE INVIERNO	14.977 17,56
AR	ARROZ	41.531 4,01
MA	MAIZ	46.735 3,57
SR	SORGO	6.170 20,32
CX	OTROS CEREALES GRANO	
TOTA CEREALES GRANO (CE)	795.719	2,18
JS	JUDIAS SECAS	
HS	HABAS SECAS	15.832 18,19
LE	LENTEJAS	
GA	GARBANZOS	12.019 16,94
GS	GUISANTES SECOS	6.499 26,79
VE	VEZA	3.048 28,11
AT	ALTRAMUZ	
AL	ALGARROBAS	
YE	YEROS	337 44,42
LX	OTRAS LEGUMINOSAS GRANO	189 35,79
TOTAL LEGUMINOSAS (LE)	37.923	10,91
PT	PATATA	4.662 8,34
BT	BATATA	695 21,87
CY	CHUFA	
TX	OTROS TUBERCULOS PARA CONSUMO	14 37,73
TOTAL TUBERCULOS C. H. (TU)	5.372	7,97
CA	CAÑA DE AZUCAR	
RM	REMOLACHA AZUCARERA	9.207 6,77
AD	ALGODON	69.516 3,15
LN	LINO	
GI	GIRASOL	189.631 5,38
SO	SOJA	9 72,34
CZ	COLZA	3.172 66,01
OX	OTRAS OLEAGINOSAS	1.217 75,40
TA	TABACO	508 14,77
TI	TOMATE INDUSTRIA	2.032 13,37
LU	LUPULO	
PD	PIMIENTO PARA PIMENTON	
CD	CONDIMENTOS (PIMENTON, ANIS, AZAFRAN, ETC)	1.425 22,68
AA	AROMATICAS (LAVANDA, LAVANDIN, ETC)	2.088 35,65
IX	OTROS CULTIVOS INDUSTRIALES	2.458 29,80
CC	CACAHUETE	150 30,40
TOTAL INDUSTRIALES (IN)	281.413	3,15
MF	MAIZ FORRAJERO	1.219 18,32
AF	ALFALFA	11.608 6,94
VF	VEZA (veza+avena) PARA FORRAJE	3.208 19,43
FV	OTROS FORRAJES (CEREAL INV, SORGO, TREBO)	31.753 12,45
PP	PRADERAS POLIFITAS	1.211 20,73
NF	NABO FORRAJERO	
RF	REMOLACHA FORRAJERA	
CS	COLES Y BERZAS FORRAJERAS	
RX	OTRAS PLANTAS DE ESCARDA FORRAJERA	15 110,51
TOTAL FORRAJERAS (FO)	49.014	6,88
AZ	ACELGA	1 37,73
CM	COL REPOLLO	52 20,13
CI	COL BROCOLI	
EP	ESPARRAGO	2.633 11,76
EI	ESPINACA	
AP	APIO	
LC	LECHUGA	2.106 34,11
LO	LOMBARDA	1 37,73
EL	ESCAROLA	513 72,34
TO	TOMATE	991 11,55
SA	SANDIA	2.057 14,72
MO	MELON	1.425 16,42
CW	CALABAZA	176 25,74
CB	CALABACIN	294 16,57
PI	PEPINO	7 37,73
BE	BERENJENA	25 30,19
PQ	PIMIENTO	230 12,41
PU	PUERRO	648 47,45
AC	ALCACHOFA	982 12,49
CK	COLIFLOR	1.109 18,00
AJ	AJO	5.966 14,96
CL	CEBOLLA	1.115 11,91
RW	REMOLACHA MESA	146 27,32
CT	ZANAHORIA	617 21,99
MD	MAIZ DULCE	864 16,20
JV	JUDIAS VERDES	358 17,24
GE	GRELO	
GV	GUISANTES VERDES	2 37,73
HV	HABAS VERDES	373 19,02
FN	FRESA-FRESON	3.036 30,47
VH	HUERTO VACIO	6.465 13,42
HP	CHAMPIÑON	
HX	OTRAS HORTALIZAS	557 22,19
TOTAL HORTALIZAS (HO)	32.751	5,81
FO	FLORES Y ORNAMENTALES	95 21,21
TOTAL FLORES Y ORNAMENTALES (FL)	95	21,21
TOTAL CULTIVOS HERBACEOS (A)	1.202.288	
BA	BARBECHO	390.495 3,78
BR	BARBECHO REGADIO	10.584 8,79
TOTAL OTRAS TIERRAS DE LABOR (B)	401.079	3,67
TOTAL TIERRAS DE LABOR (C=A+B)	1.603.366	

CULTIVO	Superf. (ha)	C. Var. (%)
NR	NARANJO	62.343 3,75
MR	MANDARINO	12.422 8,49
LI	LIMONERO	5.396 11,80
PA	POMELO	400 18,21
NG	NARANJO AMARGO	80 18,89
AX	OTROS CITRICOS	13 37,73
TOTAL FRUTALES CITRICOS (CI)	80.654	3,63
MN	MANZANO	340 41,52
MX	MANZANO NO COMERCIAL	15 48,65
PE	PERAL	237 20,33
MB	MEMBRILERO	899 32,77
NI	NISPERO	471 24,56
AB	ALBARICOQUERO	354 17,70
CE	CEREZO Y GUIINDO	2.107 32,88
ME	MELOCOTONERO Y NECTARINAS	7.397 8,89
CR	CIRUELO	2.186 16,31
HI	HIGUERA	2.215 22,62
CH	CHIRIMOYO	2.349 15,54
AU	AGUACATE	13.217 8,80
CQ	CAQUI	1.468 24,54
PL	PLATANERA	
KW	KIWI	
CU	CHUMBERA	38 53,74
MG	MANGO	2.383 20,11
GR	GRANADO	125 16,45
PY	PAPAYA	
PÑ	PIÑA	
AM	ALMENDRO	144.571 6,13
AQ	ALMENDRO ABANDONADO	20.370 11,91
AY	ALMENDRO NO COMERCIAL	5.435 26,72
NU	NOGAL FRUTO	1.376 22,70
AE	AVELLANO	
CJ	CASTAÑO FRUTO	5.331 36,64
PX	PISTACHO	401 41,40
FB	FRAMBUESO	1.235 24,66
FX	OTROS FRUTALES	436 51,40
TOTAL FRUTALES NO CITRICOS (FR)	214.956	4,22
VM	UVA DE MESA	26 110,51
V1	UVA DE MESA BLANCA SIN SEMILLA	3 37,7
V2	UVA DE MESA BLANCA CON SEMILLA	1.923 35,8
V3	UVA DE MESA ROJA SIN SEMILLA	436 72,3
V4	UVA DE MESA ROJA CON SEMILLA	956 29,4
VT	UVA DE TRANSFORMACION	25.159 10,26
TOTAL VIÑEDO (VI)	28.504	9,72
OM	ACEITUNA DE MESA	57.599 9,18
OD	ACEITUNA DOBLE APTITUD	63.639 10,3
OT	ACEITUNA DE ALMAZARA	1.433.533 1,94
TOTAL OLIVAR (OL)	1.554.771	1,78
AO	ALGARROBO	3.298 32,18
NX	OTROS CULTIVOS LEÑOSOS	252 29,14
TOTAL OTROS CULTIVOS LEÑOSOS (OC)	3.549	30,27
VV	VIVEROS	2.359 12,85
TOTAL VIVEROS (VV)	2.359	12,85
TOTAL CULTIVOS LEÑOSOS (D)	1.884.792	
IN	SUPERFICIE EN INVERNADERO	42.823 3,96
TOTAL OTRAS SUPERFICIES (I)	42.823	3,96
HU	HUERTOS FAMILIARES	12.475 6,54
TOTAL OTRAS SUPERFICIES (H)	12.475	6,54
TOTAL TIERRAS DE CULTIVO (C+D+H+I)	3.543.456	
PW	PRADOS NATURALES (en regadio)	1.342
PR	PRADOS NATURALES (en seco)	482
PH	PASTIZAL ALTA MONTAÑA	9.127
PS	PASTIZALES	982.088
PM	PASTIZAL MATORRAL	496.346
CP	CHOPO	7.461
CO	CONIFERAS	736.043
FL	FRONDOSAS CRECIMIENTO LENTO	255.015
FR	FRONDOSAS CRECIMIENTO RAPIDO	104.202
CF	CONIFERAS Y FRONDOSAS	94.759
ML	MATORRAL	1.374.318
ER	ERIAL	165.031
ES	ESPARTIZAL	130.955
BL	BALDIO	116.137
IM	IMPRODUCTIVO	212.430
NA	NO AGRICOLA	388.603
AG	AGUAS INTERIORES	119.258
AS	MAR	
TOTAL OTRAS SUPERFICIES	5.193.596	
TOTAL SUPERFICIE GEOGRÁFICA	8.737.052	

Nota: Los cultivos en invernadero se incluyen en la "superficie en invernadero"

3.1.18 CANARIAS Distribución General de la Tierra (ha.)

CULTIVO	Superf. (ha)	C. Var. (%)
TD	TRIGO DURO	
TB	TRIGO BLANDO Y SEMIDURO	86 147,50
C2	CEBADA DE 2 CARRERAS	111 109,04
C6	CEBADA DE 6 CARRERAS	
AV	AVENA	248 99,97
CN	CENTENO	8 101,58
TT	TRITICALE	
MC	MEZCLA DE CEREALES DE INVIERNO	
AR	ARROZ	
MA	MAIZ	115 18,11
SR	SORGO	
CX	OTROS CEREALES GRANO	
TOTA CEREALES GRANO (CE)	568	40,33
JS	JUDIAS SECAS	1
HS	HABAS SECAS	
LE	LENTEJAS	
GA	GARBANZOS	
GS	GUISANTES SECOS	
VE	VEZA	
AT	ALTRAMUZ	
AL	ALGARROBAS	
YE	YEROS	
LX	OTRAS LEGUMINOSAS GRANO	
TOTAL LEGUMINOSAS (LE)	1	
PT	PATATA	3.376 18,61
BT	BATATA	227 68,52
CY	CHUFA	
TX	OTROS TUBERCULOS PARA CONSUMO	18 15,30
TOTAL TUBERCULOS C. H. (TU)	3.620	17,76
CA	CAÑA DE AZUCAR	
RM	REMOLACHA AZUCARERA	
AD	ALGODON	
LN	LINO	
GI	GIRASOL	
SO	SOJA	
CZ	COLZA	
OX	OTRAS OLEAGINOSAS	
TA	TABACO	
TI	TOMATE INDUSTRIA	
LU	LUPULO	
PD	PIMIENTO PARA PIMENTON	
CD	CONDIMENTOS (PIMENTON,ANIS,AZAFRAN,ETC)	
AA	AROMATICAS (LAVANDA,LAVANDIN,ETC)	9 120,74
IX	OTROS CULTIVOS INDUSTRIALES	
CC	CACAHUETE	
TOTAL INDUSTRIALES (IN)	9	120,74
MF	MAIZ FORRAJERO	2 120,74
AF	ALFALFA	3 120,74
VF	VEZA (veza+avena) PARA FORRAJE	
FV	OTROS FORRAJES (CEREAL INV,SORGO,TREBO	258 95,21
PP	PRADERAS POLIFITAS	
NF	NABO FORRAJERO	
RF	REMOLACHA FORRAJERA	
CS	COLES Y BERZAS FORRAJERAS	
RX	OTRAS PLANTAS DE ESCARDA FORRA JERA	
TOTAL FORRAJERAS (FO)	263	93,16
AZ	ACELGA	
CM	COL REPOLLO	64 83,88
CI	COL BROCOLI	47 68,67
EP	ESPARRAGO	
EI	ESPINACA	
AP	APIO	
LC	LECHUGA	112 92,65
LO	LOMBARDA	
EL	ESCAROLA	
TO	TOMATE	26 81,30
SA	SANDIA	38 117,74
MO	MELON	5 120,74
CW	CALABAZA	154 25,52
CB	CALABACIN	8 85,49
PI	PEPINO	
BE	BERENJENA	2 120,74
PQ	PIMIENTO	117 118,09
PU	PUERRO	
AC	ALCACHOFA	
CK	COLIFLOR	17 80,57
AJ	AJO	
CL	CEBOLLA	157 23,48
RW	REMOLACHA MESA	
CT	ZANAHORIA	6 126,26
MD	MAIZ DULCE	386 16,15
JV	JUDIAS VERDES	9 136,02
GE	GRELO	
GV	GUISANTES VERDES	
HV	HABAS VERDES	14 236,67
FN	FRESA-FRESON	17 120,74
VH	HUERTO VACIO	251 93,56
HP	CHAMPIÑON	
HX	OTRAS HORTALIZAS	
TOTAL HORTALIZAS (HO)	1.430	11,82
FO	FLORES Y ORNAMENTALES	308 15,22
TOTAL FLORES Y ORNAMENTALES (FL)	308	15,22
TOTAL CULTIVOS HERBÁCEOS (A)	6.200	
BA	BARBECHO	11.080 14,69
BR	BARBECHO REGADIO	291 36,83
TOTAL OTRAS TIERRAS DE LABOR (B)	11.371	14,35
TOTAL TIERRAS DE LABOR (C=A+B)	17.571	

CULTIVO	Superf. (ha)	C. Var. (%)
NR	NARANJO	1.023 26,81
MR	MANDARINO	
LI	LIMONERO	87 116,17
PA	POMELO	
NG	NARANJO AMARGO	
AX	OTROS CITRICOS	
TOTAL FRUTALES CITRICOS (CI)	1.110	29,24
MN	MANZANO	135 24,54
MX	MANZANO NO COMERCIAL	
PE	PERAL	56 91,34
MB	MEMBRILERO	
NI	NISPERO	33 66,59
AB	ALBARICOQUERO	23 17,87
CE	CEREZO Y GUINDO	4 93,49
ME	MELOCOTONERO Y NECTARINAS	59 28,18
CR	CIRUELO	166 15,45
HI	HIGUERA	170 51,29
CH	CHIRIMOYO	
AU	AGUACATE	1.016 75,27
CQ	CAQUI	
PL	PLATANERA	7.145 15,61
KW	KIWI	17 120,74
CU	CHUMBERA	161 194,48
MG	MANGO	322 35,62
GR	GRANADO	
PY	PAPAYA	19 68,28
PÑ	PIÑA	24 120,74
AM	ALMENDRO	416 283,00
AQ	ALMENDRO ABANDONADO	86 86,87
AY	ALMENDRO NO COMERCIAL	
NU	NOGAL FRUTO	12 120,74
AE	AVELLANO	
CJ	CASTAÑO FRUTO	213 112,70
PX	PISTACHO	
FB	FRAMBUESO	3 120,74
FX	OTROS FRUTALES	25 120,74
TOTAL FRUTALES NO CITRICOS (FR)	10.107	13,88
VM	UVA DE MESA	
V1	UVA DE MESA BLANCA SIN SEMILLA	
V2	UVA DE MESA BLANCA CON SEMILLA	
V3	UVA DE MESA ROJA SIN SEMILLA	
V4	UVA DE MESA ROJA CON SEMILLA	
VT	UVA DE TRANSFORMACION	8.380 12,47
TOTAL VIÑEDO (VI)	8.380	12,47
OM	ACEITUNA DE MESA	26 96,12
OD	ACEITUNA DOBLE APTITUD	78 81,81
OT	ACEITUNA DE ALMAZARA	
TOTAL OLIVAR (OL)	104	84,65
AO	ALGARROBO	
NX	OTROS CULTIVOS LEÑOSOS	
TOTAL OTROS CULTIVOS LEÑOSOS (OC)		
VV	VIVEROS	364 100,00
TOTAL VIVEROS (VV)	364	100,00
TOTAL CULTIVOS LEÑOSOS (D)	20.065	
IN	SUPERFICIE EN INVERNADERO	6.826 27,43
TOTAL OTRAS SUPERFICIES (I)	6.826	27,43
HU	HUERTOS FAMILIARES	2.022 22,29
TOTAL OTRAS SUPERFICIES (H)	2.022	22,29
TOTAL TIERRAS DE CULTIVO (C+D+H+I)	46.485	
PW	PRADOS NATURALES (en regadio)	
PR	PRADOS NATURALES (en seco)	80
PH	PASTIZAL ALTA MONTAÑA	
PS	PASTIZALES	66.622
PM	PASTIZAL MATORRAL	64.587
CP	CHOPO	11
CO	CONIFERAS	81.191
FL	FRONDOSAS CRECIMIENTO LENTO	14.132
FR	FRONDOSAS CRECIMIENTO RAPIDO	6.995
CF	CONIFERAS Y FRONDOSAS	16.295
ML	MATORRAL	143.064
ER	ERIAL	76.081
ES	ESPARTIZAL	
BL	BALDIO	68.801
IM	IMPRODUCTIVO	113.128
NA	NO AGRICOLA	45.851
AG	AGUAS INTERIORES	1.328
AS	MAR	
TOTAL OTRAS SUPERFICIES	698.165	
TOTAL SUPERFICIE GEOGRÁFICA	744.650	

Nota: Los cultivos en invernadero se incluyen en la "superficie en invernadero"

3.2.- Distribución general de grupos de cultivos y cubiertas del suelo por Comunidades Autónomas y Provincias.

Los cuadros presentados a continuación muestran la clasificación de la superficie geográfica de cada Provincia y Comunidad Autónoma, por grandes grupos de cultivos y aprovechamientos.

El cuadro general 3.2.1 resume toda la información sobre la distribución de la tierra: tierras de cultivo, prados y pastizales permanentes y otras tierras (que se ha desglosado en superficie forestal arbolada más otras superficies).

A continuación se presenta un cuadro para cada categoría de las enunciadas, que ofrece información desagregada por grandes grupos de cultivos y aprovechamientos.

Para las tierras de cultivo se recogen los resultados correspondientes a los grandes grupos (cultivos herbáceos, leñosos, etc.) y los diferentes grupos de cultivos (cereales, leguminosas, etc.), aportándose también información diferenciada por sistema de cultivo: secano y regadío.

Las superficies geográficas provinciales de referencia, son las que aparecen en el *Anuario de Estadística Agraria* del año 2007.

3.2.1 GRANDES GRUPOS DE USOS Y APROVECHAMIENTOS DEL SUELO. Distribución general de la tierra por provincias (ha)

Provincias y CC.AA	Tierras de Cultivo	Prados y Pastizales Permanentes	Superficie Forestal Arbolada (1)	Otras Superficies	Total Superficie Geográfica
A CORUNA	136.848	96.023	457.385	105.071	795.327
LUGO	136.977	178.933	600.679	69.011	985.600
OURENSE	51.971	109.194	493.618	72.559	727.341
PONTEVEDRA	53.154	55.970	268.990	71.460	449.574
GALICIA	378.951	440.119	1.820.672	318.101	2.957.842
P.DE ASTURIAS	22.248	410.118	555.221	72.772	1.060.359
CANTABRIA	7.324	244.026	231.719	49.065	532.134
ALAVA	73.817	38.400	153.739	38.772	304.729
GUIPUZCOA	5.679	47.481	127.886	17.600	198.647
VIZCAYA	2.518	53.945	144.638	20.595	221.696
PAIS VASCO	82.014	139.826	426.263	76.968	725.072
NAVARRA	327.093	131.593	489.193	91.254	1.039.133
LA RIOJA	158.151	63.235	230.263	51.739	503.388
HUESCA	524.374	151.857	775.199	110.864	1.562.293
TERUEL	455.849	113.067	667.970	243.452	1.480.338
ZARAGOZA	805.421	59.430	638.980	223.591	1.727.423
ARAGON	1.785.644	324.354	2.082.149	577.907	4.770.054
BARCELONA	147.255	19.224	483.586	123.045	773.110
GIRONA	92.227	55.711	364.903	76.140	588.980
LLEIDA	359.720	119.004	609.553	126.243	1.214.520
TARRAGONA	224.306	10.652	308.741	85.471	629.170
CATALUÑA	823.507	204.592	1.766.783	410.898	3.205.780
BALEARES	171480,6807	17.671	157.387	147.663	494.202
AVILA	186.860	354.592	189.010	74.549	805.012
BURGOS	611.575	228.418	501.645	87.575	1.429.212
LEON	330.099	226.976	806.080	194.933	1.558.088
PALENCIA	478.879	82.541	180.072	62.043	803.534
SALAMANCA	301.958	680.596	160.754	91.681	1.234.989
SEGOVIA	270.573	122.294	224.438	74.754	692.059
SORIA	378.033	23.714	419.798	209.100	1.030.645
VALLADOLID	585.030	19.020	129.652	77.351	811.053
ZAMORA	419.040	220.538	277.405	138.944	1.055.927
CASTILLA Y LEON	3.562.047	1.958.689	2.888.854	1.010.929	9.420.519
MADRID	204.750	116.975	253.796	227.272	802.792
ALBACETE	739.451	37.765	543.218	165.367	1.485.800
CIUDAD REAL	967.851	240.011	578.485	188.536	1.974.883
CUENCA	784.426	50.848	754.774	115.960	1.706.008
GUADALAJARA	359.401	48.628	701.637	109.374	1.219.040
TOLEDO	848.274	143.654	349.800	195.257	1.536.985
CASTILLA LA MANCHA	3.699.402	520.907	2.927.914	774.493	7.922.716
ALICANTE	165.641	5.811	213.818	196.630	581.901
CASTELLON	144.985	52.999	377.983	88.860	664.827
VALENCIA	340.578	11.943	532.550	194.176	1.079.247
C. VALENCIANA	651.204	70.753	1.124.352	479.667	2.325.976
MURCIA	473.540	5.619	418.214	234.025	1.131.398
BADAJOZ	879.401	877.907	259.689	159.626	2.176.623
CACERES	259.497	1.212.968	401.370	112.983	1.986.818
EXTREMADURA	1.138.899	2.090.875	661.059	272.609	4.163.441
ALMERIA	172.356	30.267	412.168	262.843	877.635
CADIZ	271.944	178.352	193.182	95.059	738.537
CORDOBA	678.909	441.044	172.446	84.733	1.377.131
GRANADA	525.780	133.053	396.143	198.159	1.253.135
HUELVA	140.472	206.417	528.643	132.941	1.008.473
JAEN	654.183	230.508	382.264	82.855	1.349.810
MALAGA	283.923	59.018	243.642	142.314	728.897
SEVILLA	815.890	210.727	243.308	133.509	1.403.434
ANDALUCIA	3.543.456	1.489.386	2.571.797	1.132.413	8.737.052
PALMAS (Las)	18.294	107.595	72.604	208.066	406.559
Sta.C.TENERIFE	28.191	23.694	189.084	97.122	338.091
CANARIAS	46.485	131.289	261.688	305.189	744.650
ESPAÑA	17.076.195	8.360.026	18.867.322	6.232.964	50.536.508

(1) Las dehesas de labor con arbolado y de pasto con arbolado están incluidas en Tierras de Cultivo y Prados y Pastizales Permanentes, respectivamente. El matorral se incluye en Otras Superficies.

3.2.2 TIERRAS DE CULTIVO. Distribución general de la tierra por provincias (ha)

Provincias y CC.AA	TIERRAS DE LABOR			Cultivos Leñosos	Cultivos en Invernadero	Huertos Familiares	Total Tierras de Cultivo
	Cultivos Herbáceos	Barbecho	Total				
A CORUNA	114.273	6.477	120.750	7.873	223	8.002	136.848
LUGO	119.897	4.971	124.868	7.039	11	5.059	136.977
OURENSE	23.636	7.100	30.735	15.888	6	5.341	51.971
PONTEVEDRA	28.834	2.859	31.693	14.867	229	6.364	53.154
GALICIA	286.640	21.407	308.047	45.668	469	24.767	378.951
P.DE ASTURIAS	13.519	963	14.483	4.497	160	3.108	22.248
CANTABRIA	6.367	302	6.668	105	7	544	7.324
ALAVA	57.526	2.463	59.989	12.781	2	1.045	73.817
GUIPUZCOA	382	40	421	3.416	121	1.720	5.679
VIZCAYA	38	84	122	512	150	1.733	2.518
PAIS VASCO	57.946	2.588	60.533	16.709	273	4.499	82.014
NAVARRA	246.803	43.938	290.741	32.860	537	2.954	327.093
LA RIOJA	64.330	19.478	83.809	71.225	56	3.062	158.151
HUESCA	391.630	86.769	478.399	44.934	4	1.036	524.374
TERUEL	243.296	147.310	390.606	63.431		1.812	455.849
ZARAGOZA	461.731	213.365	675.097	127.863	211	2.251	805.421
ARAGON	1.096.657	447.445	1.544.102	236.227	215	5.100	1.785.644
BARCELONA	106.263	7.085	113.348	30.308	593	3.007	147.255
GIRONA	67.211	10.126	77.337	13.271	87	1.533	92.227
LLEIDA	235.102	18.277	253.379	104.956	19	1.366	359.720
TARRAGONA	49.702	7.934	57.635	163.568	37	3.067	224.306
CATALUÑA	458.278	43.421	501.698	312.103	735	8.972	823.507
BALEARES	63.253	27.845	91.097	74.100	122	6.162	171.481
AVILA	142.669	36.272	178.941	7.636	14	269	186.860
BURGOS	528.855	61.346	590.201	19.222	3	2.149	611.575
LEON	217.518	96.880	314.398	11.283	50	4.368	330.099
PALENCIA	428.119	49.575	477.694	818	16	350	478.879
SALAMANCA	221.984	74.279	296.262	4.830	6	859	301.958
SEGOVIA	223.860	43.381	267.241	2.884		448	270.573
SORIA	280.459	93.864	374.323	3.148		562	378.033
VALLADOLID	502.568	62.875	565.443	19.259	13	315	585.030
ZAMORA	270.617	128.424	399.041	17.673	9	2.318	419.040
CASTILLA Y LEON	2.816.649	646.895	3.463.544	86.754	111	11.638	3.562.047
MADRID	89.186	74.205	163.390	40.720	204	435	204.750
ALBACETE	397.260	172.959	570.219	167.992	24	1.215	739.451
CIUDAD REAL	329.308	283.857	613.165	353.467	10	1.209	967.851
CUENCA	533.639	95.952	629.591	153.852	3	980	784.426
GUADALAJARA	246.085	88.445	334.530	24.149		722	359.401
TOLEDO	349.356	241.999	591.356	255.523		1.396	848.274
CASTILLA LA MANCHA	1.855.649	883.213	2.738.861	954.982	37	5.522	3.699.402
ALICANTE	20.297	20.209	40.506	121.940	821	2.374	165.641
CASTELLON	11.390	8.992	20.382	121.082	41	3.481	144.985
VALENCIA	40.969	27.821	68.790	267.410	311	4.067	340.578
C. VALENCIANA	72.655	57.022	129.678	510.432	1.172	9.922	651.204
MURCIA	107.614	108.572	216.186	246.251	6.889	4.214	473.540
BADAJOS	339.386	226.509	565.895	309.723	149	3.634	879.401
CACERES	107.278	68.926	176.204	81.077	56	2.160	259.497
EXTREMADURA	446.664	295.435	742.099	390.801	205	5.794	1.138.899
ALMERIA	24.003	25.091	49.094	93.612	29.152	498	172.356
CADIZ	224.349	13.891	238.240	31.925	944	835	271.944
CORDOBA	214.797	99.736	314.533	363.095	73	1.207	678.909
GRANADA	126.718	93.373	220.090	297.529	5.159	3.001	525.780
HUELVA	43.004	29.826	72.830	60.180	6.017	1.446	140.472
JAEN	33.046	26.433	59.479	593.500	80	1.124	654.183
MALAGA	72.773	13.828	86.601	192.793	1.143	3.386	283.923
SEVILLA	463.598	98.901	562.499	252.158	256	977	815.890
ANDALUCIA	1.202.288	401.079	1.603.366	1.884.792	42.823	12.475	3.543.456
PALMAS (Las)	1.625	9.106	10.731	3.130	3.169	1.264	18.294
Sta.C.TENERIFE	4.575	2.265	6.840	16.936	3.657	758	28.191
CANARIAS	6.200	11.371	17.571	20.065	6.826	2.022	46.485
ESPAÑA	8.890.697	3.085.176	11.975.873	4.928.289	60.842	111.191	17.076.195

3.2.3 PRADOS Y PASTIZALES PERMANENTES. Distribución general de la tierra por provincias (ha)

Provincias y CC.AA	PRADOS NATURALES			PASTIZALES PERMANENTES				Total Prados y Pastizales Permanentes
	Secano	Regadio	Total	Alta montaña	Pastizal	Pastizal - Matorral	Total	
A CORUÑA	73.568	1.066	74.634		4.392	16.997	21.389	96.023
LUGO	131.559	3.276	134.835		9.022	35.076	44.098	178.933
OURENSE	57.863	6.063	63.926		10.631	34.637	45.268	109.194
PONTEVEDRA	39.349	1.986	41.335		1.376	13.259	14.635	55.970
GALICIA	302.338	12.391	314.730		25.420	99.970	125.389	440.119
P.DE ASTURIAS	190.638	1.215	191.853	53.979	56.976	107.311	218.265	410.118
CANTABRIA	100.683	76	100.759	15.105	86.807	41.354	143.267	244.026
ALAVA	20.639	6	20.645		7.263	10.493	17.756	38.400
GUIPUZCOA	31.056		31.056	8.793	6.191	1.440	16.424	47.481
VIZCAYA	25.061		25.061	7.009	20.371	1.503	28.884	53.945
PAIS VASCO	76.756	6	76.762	15.803	33.825	13.436	63.064	139.826
NAVARRA	25.043	416	25.459	11.038	64.867	30.229	106.133	131.593
LA RIOJA		18	18	14.468	18.799	29.951	63.218	63.235
HUESCA	2.321	118	2.439	61.612	65.480	22.326	149.418	151.857
TERUEL	928		928	20.354	37.984	53.801	112.139	113.067
ZARAGOZA	174		174	3.680	26.171	29.406	59.257	59.430
ARAGON	3.423	118	3.541	85.646	129.635	105.532	320.814	324.354
BARCELONA	2.000		2.000	4.856	10.624	1.744	17.224	19.224
GIRONA	6.411		6.411	25.026	16.814	7.460	49.300	55.711
LLEIDA	13.883	275	14.157	62.104	20.412	22.330	104.847	119.004
TARRAGONA					6.098	4.554	10.652	10.652
CATALUÑA	22.294	275	22.569	91.987	53.948	36.087	182.022	204.592
BALEARES	300		300		7.320	10.052	17.371	17.671
AVILA	25.346	108	25.455	6.695	175.016	147.428	329.138	354.592
BURGOS	27.931	112	28.044	7.147	148.897	44.329	200.374	228.418
LEON	28.040	16.896	44.936	15.697	69.857	96.487	182.041	226.976
PALENCIA	4.365	203	4.567	1.269	31.204	45.500	77.974	82.541
SALAMANCA	51.877	419	52.296		434.467	193.833	628.300	680.596
SEGOVIA	6.010		6.010	3.729	67.510	45.045	116.284	122.294
SORIA	3.601		3.601		15.081	5.032	20.113	23.714
VALLADOLID	2.098	448	2.545		13.661	2.814	16.475	19.020
ZAMORA	16.928		16.928		132.226	71.385	203.611	220.538
CASTILLA Y LEON	166.195	18.186	184.381	34.537	1.087.919	651.852	1.774.309	1.958.689
MADRID	3.256		3.256	3.088	91.214	19.417	113.719	116.975
ALBACETE					21.771	15.993	37.765	37.765
CIUDAD REAL	1.803		1.803		174.987	63.221	238.208	240.011
CUENCA	10	35	45	2.035	26.569	22.199	50.803	50.848
GUADALAJARA	273		273	3.945	20.067	24.344	48.355	48.628
TOLEDO	7.693		7.693		112.659	23.302	135.961	143.654
CASTILLA LA MANCHA	9.779	35	9.815	5.979	356.054	149.059	511.092	520.907
ALICANTE					1.119	4.692	5.811	5.811
CASTELLON		75	75	32	32.255	20.637	52.924	52.999
VALENCIA					2.003	9.940	11.943	11.943
C. VALENCIANA		75	75	32	35.377	35.269	70.678	70.753
MURCIA				2.141	2.218	1.260	5.619	5.619
BADAJOS	124		124	1.721	735.970	140.092	877.784	877.907
CACERES	4.026	1.061	5.087	24.781	905.016	278.083	1.207.881	1.212.968
EXTREMADURA	4.150	1.061	5.211	26.503	1.640.986	418.176	2.085.664	2.090.875
ALMERIA					30.248	19	30.267	30.267
CADIZ	97	846	943		138.148	39.260	177.409	178.352
CORDOBA	258	493	751		252.947	187.345	440.292	441.044
GRANADA				3.712	68.546	60.796	133.053	133.053
HUELVA	118	2	120	521	149.863	55.913	206.297	206.417
JAEN	9		9		128.469	102.030	230.499	230.508
MALAGA				4.895	43.577	10.546	59.018	59.018
SEVILLA					170.290	40.436	210.727	210.727
ANDALUCIA	482	1.342	1.823	9.127	982.088	496.346	1.487.562	1.489.386
PALMAS (Las)					57.141	50.454	107.595	107.595
Sta.C.TENERIFE	80		80		9.481	14.133	23.614	23.694
CANARIAS	80		80		66.622	64.587	131.209	131.289
ESPAÑA	905.417	35.214	940.631	369.433	4.740.076	2.309.887	7.419.396	8.360.026

3.2.4 SUPERFICIE FORESTAL. Distribución general de la tierra por provincias (ha)

Provincias y CC.AA	Coníferas	Fronosas		Coníferas y Fronosas	Chopo	Matorral	Total Superficie Forestal Arbolada
		Crecimiento Lento	Crecimiento Rápido				
A CORUÑA	72.352	34.805	145.568	116.296	109	88.255	457.385
LUGO	131.781	136.751	79.084	49.035	542	203.487	600.679
OURENSE	74.970	121.198	2.423	37.990	321	256.716	493.618
PONTEVEDRA	44.424	28.585	47.739	71.880	6	76.356	268.990
GALICIA	323.528	321.338	274.813	275.201	978	624.813	1.820.672
P.DE ASTURIAS	34.580	218.411	53.791	74.095	160	174.184	555.221
CANTABRIA	10.272	127.597	46.590	11.272	376	35.612	231.719
ALAVA	8.580	99.977	2.872	15.306	732	26.272	153.739
GUIPUZCOA	65.223	37.829	3.066	10.781	247	10.742	127.886
VIZCAYA	77.728	18.678	14.365	12.114	85	21.667	144.638
PAIS VASCO	151.530	156.485	20.302	38.201	1.064	58.681	426.263
NAVARRA	74.143	137.308	3.689		3.066	270.988	489.193
LA RIOJA	46.335	63.905	336	21.320	5.042	93.325	230.263
HUESCA	280.684	104.843	497	151.696	1.152	236.326	775.199
TERUEL	314.091	51.596	671	63.377	5.334	232.901	667.970
ZARAGOZA	147.188	41.688	5.872	51.268	3.018	389.947	638.980
ARAGON	741.963	198.127	7.040	266.341	9.504	859.174	2.082.149
BARCELONA	190.436	62.150	2.140	175.791	349	52.720	483.586
GIRONA	85.097	130.373	8.810	107.711	5.899	27.013	364.903
LLEIDA	183.839	103.056	8.484	127.323	987	185.864	609.553
TARRAGONA	125.371	7.416	6.154	28.809	61	140.930	308.741
CATALUÑA	584.744	302.994	25.589	439.635	7.295	406.527	1.766.783
BALEARES	42.675	6.349	94	52.185	33	56.051	157.387
AVILA	78.978	45.161	2.696	5.436	1.275	55.465	189.010
BURGOS	127.166	236.367	2.418	67.386	9.723	58.584	501.645
LEON	153.662	225.448	11.931	17.388	38.007	359.644	806.080
PALENCIA	58.072	76.949	1.834	3.627	8.532	31.059	180.072
SALAMANCA	31.362	72.290	2.361	1.149	1.813	51.780	160.754
SEGOVIA	136.389	53.612	2.165	19.249	7.981	5.042	224.438
SORIA	211.657	111.362	1.259	34.759	8.027	52.733	419.798
VALLADOLID	88.126	22.796	1.081	10.196	3.855	3.599	129.652
ZAMORA	52.591	77.043	2.273	2.872	6.000	136.627	277.405
CASTILLA Y LEON	938.003	921.027	28.018	162.061	85.213	754.533	2.888.854
MADRID	46.611	86.873	2.411	21.987	3.511	92.402	253.796
ALBACETE	221.849	18.377	351	30.769	1.269	270.602	543.218
CIUDAD REAL	59.376	99.976	3.086	16.501	1.940	397.606	578.485
CUENCA	467.889	50.580	1.338	75.809	1.618	157.539	754.774
GUADALAJARA	199.351	167.172	1.289	98.249	4.828	230.748	701.637
TOLEDO	31.382	76.198	9.495	8.882	821	223.022	349.800
CASTILLA LA MANCHA	979.848	412.304	15.560	230.210	10.476	1.279.517	2.927.914
ALICANTE	102.880	3.406	61	4.351	1.102	102.017	213.818
CASTELLON	119.867	37.664	245	48.584	884	170.739	377.983
VALENCIA	238.929	8.605	665	56.285	783	227.282	532.550
C. VALENCIANA	461.676	49.676	972	109.221	2.770	500.038	1.124.352
MURCIA	179.967	4.737	58	10.794	18	222.639	418.214
BADAJOS	23.473	105.682	32.991	10.479	82	86.982	259.689
CACERES	50.253	117.143	26.964	18.339	1.151	187.520	401.370
EXTREMADURA	73.727	222.825	59.955	28.818	1.233	274.501	661.059
ALMERIA	121.326	1.034		4.360		285.448	412.168
CADIZ	3.655	47.004	1.770	5.640	9	135.104	193.182
CORDOBA	22.487	17.226	2.982	17.956	617	111.179	172.446
GRANADA	153.461	21.204	982	10.103	6.091	204.301	396.143
HUELVA	138.644	107.471	69.901	41.252	128	171.247	528.643
JAEN	203.765	7.548	4.533	4.957	430	161.031	382.264
MALAGA	61.127	20.894	2.120	4.337	92	155.072	243.642
SEVILLA	31.578	32.635	21.914	6.153	94	150.935	243.308
ANDALUCIA	736.043	255.015	104.202	94.759	7.461	1.374.318	2.571.797
PALMAS (Las)	4.637	628	4.361	5.928	11	57.039	72.604
Sta.C.TENERIFE	76.554	13.504	2.634	10.367		86.025	189.084
CANARIAS	81.191	14.132	6.995	16.295	11	143.064	261.688
ESPAÑA	5.506.835	3.499.102	650.415	1.852.395	138.209	7.220.367	18.867.322

(1) Véase nota al pie del cuadro 3.2.1

3.2.5 OTRAS SUPERFICIES. Distribución general de la tierra por provincias (ha)

Provincias y CC.AA	Erial	Espartizal	Baldío	Improductivo	No Agrícola	Aguas Interiores	Total Otras Superficies
A CORUÑA			17.518	12.005	71.637	3.912	105.071
LUGO			9.687	6.097	49.860	3.367	69.011
OURENSE			14.882	12.202	38.057	7.417	72.559
PONTEVEDRA			9.625	5.310	53.392	3.134	71.460
GALICIA			51.712	35.614	212.946	17.830	318.101
P.DE ASTURIAS	177	4	514	17.952	50.095	4.030	72.772
CANTABRIA	193		108	13.589	28.179	6.996	49.065
ALAVA	12.000	622	5.528	3.901	12.564	4.157	38.772
GUIPUZCOA	1.422		1.363	3.343	10.217	1.255	17.600
VIZCAYA	394		551	3.111	14.774	1.765	20.595
PAIS VASCO	13.816	622	7.442	10.355	37.555	7.178	76.968
NAVARRA	6.681		11.340	14.959	43.154	15.119	91.254
LA RIOJA	4.953		11.841	8.140	21.933	4.872	51.739
HUESCA	19.232		21.131	18.387	28.684	23.431	110.864
TERUEL	164.506	3.178	29.813	8.518	32.015	5.423	243.452
ZARAGOZA	65.260	39	57.903	10.423	62.507	27.460	223.591
ARAGON	248.997	3.217	108.846	37.328	123.206	56.314	577.907
BARCELONA	899	13	11.573	8.578	96.830	5.153	123.045
GIRONA	616		6.217	15.903	51.513	1.891	76.140
LLEIDA	2.730	27	13.851	58.153	33.757	17.724	126.243
TARRAGONA	508	15	17.626	9.020	47.439	10.864	85.471
CATALUÑA	4.753	55	49.267	91.654	229.539	35.631	410.898
BALEARES	138	1.083	19.814	58.296	66.051	2.281	147.663
AVILA	7.522		7.025	32.880	20.822	6.299	74.549
BURGOS	11.147	3	15.081	8.288	46.645	6.411	87.575
LEON	4.591		30.900	84.652	65.103	9.687	194.933
PALENCIA	6.037	93	8.881	5.869	37.267	3.896	62.043
SALAMANCA	5.048		9.893	20.798	36.882	19.060	91.681
SEGOVIA	36.148		9.559	3.027	24.969	1.052	74.754
SORIA	154.713		26.538	6.632	15.513	5.704	209.100
VALLADOLID	10.048	39	15.120	4.244	42.813	5.087	77.351
ZAMORA	8.318		26.071	57.617	38.485	8.452	138.944
CASTILLA Y LEON	243.573	135	149.069	224.007	328.499	65.647	1.010.929
MADRID	32.955	8.196	19.924	25.206	131.600	9.391	227.272
ALBACETE	25.465	45.988	35.695	7.135	43.718	7.366	165.367
CIUDAD REAL	40.653		54.737	25.629	50.657	16.861	188.536
CUENCA	43.464	175	12.816	10.111	38.992	10.402	115.960
GUADALAJARA	28.419	786	13.614	4.674	41.451	20.429	109.374
TOLEDO	24.194	4.453	56.663	16.959	74.185	18.803	195.257
CASTILLA LA MANCHA	162.195	51.401	173.524	64.508	249.003	73.862	774.493
ALICANTE	17.979	1.269	55.751	22.918	89.136	9.577	196.630
CASTELLON	4.955		27.701	8.458	42.302	5.445	88.860
VALENCIA	2.102		49.206	24.652	100.374	17.842	194.176
C. VALENCIANA	25.036	1.269	132.657	56.028	231.812	32.864	479.667
MURCIA	27.257	29.524	69.714	17.103	80.694	9.733	234.025
BADAJOS	1.896		7.343	5.532	80.237	64.618	159.626
CACERES	4.391		1.844	20.906	40.081	45.762	112.983
EXTREMADURA	6.288		9.186	26.438	120.317	110.379	272.609
ALMERIA	77.080	96.597	50.827	8.748	26.016	3.575	262.843
CADIZ	9.901		699	13.827	58.146	12.487	95.059
CORDOBA	4.909	253	6.098	12.411	45.002	16.059	84.733
GRANADA	25.878	32.025	21.710	60.379	49.438	8.729	198.159
HUELVA	7.008	706	15.158	47.136	37.777	25.157	132.941
JAEN	16.052	1.374	5.732	10.116	35.620	13.961	82.855
MALAGA	14.007		6.868	50.633	60.797	10.008	142.314
SEVILLA	10.197		9.044	9.180	75.807	29.281	133.509
ANDALUCIA	165.031	130.955	116.137	212.430	388.603	119.258	1.132.413
PALMAS (Las)	62.425		33.062	88.203	23.698	678	208.066
Sta.C.TENERIFE	13.656		35.738	24.925	22.153	650	97.122
CANARIAS	76.081		68.801	113.128	45.851	1.328	305.189
ESPAÑA	1.018.124	226.460	999.895	1.026.735	2.389.037	572.713	6.232.964

3.2.6 SISTEMAS DE CULTIVO. Distribución general de la tierra por provincias (ha)

Provincias y CC.AA	TIERRAS DE CULTIVO			TOTAL TIERRAS DE CULTIVO
	Secano	Regadío	Invernadero	
A CORUÑA	133.758	2.867	223	136.848
LUGO	133.504	3.462	11	136.977
OURENSE	45.488	6.477	6	51.971
PONTEVEDRA	49.193	3.732	229	53.154
GALICIA	361.943	16.538	469	378.951
P.DE ASTURIAS	21.589	498	160	22.248
CANTABRIA	6.890	427	7	7.324
ALAVA	65.340	8.476	2	73.817
GUIPUZCOA	5.192	366	121	5.679
VIZCAYA	1.577	791	150	2.518
PAIS VASCO	72.108	9.633	273	82.014
NAVARRA	230.729	95.827	537	327.093
LA RIOJA	110.272	47.823	56	158.151
HUESCA	350.092	174.278	4	524.374
TERUEL	430.707	25.142		455.849
ZARAGOZA	625.334	179.877	211	805.421
ARAGON	1.406.133	379.296	215	1.785.644
BARCELONA	136.549	10.113	593	147.255
GIRONA	66.499	25.641	87	92.227
LLEIDA	220.170	139.531	19	359.720
TARRAGONA	152.685	71.585	37	224.306
CATALUÑA	575.903	246.870	735	823.507
BALEARES	154.525	16.834	122	171.481
AVILA	159.345	27.501	14	186.860
BURGOS	586.736	24.836	3	611.575
LEON	219.516	110.533	50	330.099
PALENCIA	415.085	63.778	16	478.879
SALAMANCA	264.985	36.966	6	301.958
SEGOVIA	257.382	13.191		270.573
SORIA	373.684	4.349		378.033
VALLADOLID	492.950	92.067	13	585.030
ZAMORA	367.241	51.791	9	419.040
CASTILLA Y LEON	3.136.925	425.011	111	3.562.047
MADRID	185.751	18.794	204	204.750
ALBACETE	575.534	163.893	24	739.451
CIUDAD REAL	782.005	185.836	10	967.851
CUENCA	740.125	44.298	3	784.426
GUADALAJARA	349.308	10.093		359.401
TOLEDO	754.874	93.400		848.274
CASTILLA LA MANCHA	3.201.846	497.519	37	3.699.402
ALICANTE	89.895	74.925	821	165.641
CASTELLON	99.796	45.149	41	144.985
VALENCIA	178.228	162.040	311	340.578
C. VALENCIANA	367.919	282.113	1.172	651.204
MURCIA	299.141	167.510	6.889	473.540
BADAJOS	703.748	175.505	149	879.401
CACERES	179.382	80.060	56	259.497
EXTREMADURA	883.129	255.564	205	1.138.899
ALMERIA	109.217	33.987	29.152	172.356
CADIZ	231.816	39.184	944	271.944
CORDOBA	575.277	103.559	73	678.909
GRANADA	401.931	118.690	5.159	525.780
HUELVA	95.901	38.555	6.017	140.472
JAEN	352.273	301.830	80	654.183
MALAGA	221.428	61.352	1.143	283.923
SEVILLA	528.805	286.829	256	815.890
ANDALUCIA	2.516.648	983.984	42.823	3.543.456
PALMAS (Las)	11.747	3.377	3.169	18.294
Sta.C.TENERIFE	10.380	14.154	3.657	28.191
CANARIAS	22.128	17.531	6.826	46.485
ESPAÑA	13.553.578	3.461.773	60.842	17.076.195

3.2.7 CULTIVO EN SECANO. Distribución general de la tierra por provincias (ha)

Provincias y CC.AA	TIERRAS DE LABOR			Cultivos Leñosos	Huertos Familiares	Total Tierras de Cultivo
	Cultivos Herbáceos	Barbecho	Total			
A CORUÑA	113.124	6.434	119.558	7.720	6.480	133.758
LUGO	118.023	4.916	122.940	7.012	3.552	133.504
OURENSE	19.583	7.011	26.594	15.741	3.153	45.488
PONTEVEDRA	27.240	2.777	30.017	14.611	4.565	49.193
GALICIA	277.971	21.139	299.109	45.084	17.749	361.943
P.DE ASTURIAS	13.061	963	14.025	4.497	3.068	21.589
CANTABRIA	5.962	302	6.263	105	522	6.890
ALAVA	51.043	2.448	53.490	11.168	681	65.340
GUIPUZCOA	381	40	421	3.410	1.361	5.192
VIZCAYA	38	84	122	478	976	1.577
PAIS VASCO	51.462	2.572	54.034	15.056	3.019	72.108
NAVARRA	180.878	35.289	216.167	13.929	633	230.729
LA RIOJA	49.144	17.521	66.665	43.316	290	110.272
HUESCA	246.903	78.131	325.034	24.982	76	350.092
TERUEL	227.615	144.816	372.431	58.113	163	430.707
ZARAGOZA	332.065	208.369	540.435	84.695	204	625.334
ARAGON	806.583	431.317	1.237.900	167.789	444	1.406.133
BARCELONA	100.813	6.961	107.774	28.081	695	136.549
GIRONA	47.575	9.444	57.019	9.318	163	66.499
LLEIDA	149.277	15.488	164.765	55.293	112	220.170
TARRAGONA	24.996	7.168	32.164	120.193	327	152.685
CATALUÑA	322.661	39.060	361.721	212.885	1.297	575.903
BALEARES	56.742	27.681	84.423	67.260	2.841	154.525
AVILA	116.174	35.685	151.859	7.386	99	159.345
BURGOS	510.258	60.824	571.082	14.299	1.356	586.736
LEON	111.843	96.467	208.310	9.695	1.511	219.516
PALENCIA	365.356	48.907	414.262	735	89	415.085
SALAMANCA	185.930	74.051	259.981	4.747	257	264.985
SEGOVIA	212.379	43.347	255.726	1.418	239	257.382
SORIA	276.583	93.666	370.249	3.132	303	373.684
VALLADOLID	422.923	61.501	484.424	8.422	104	492.950
ZAMORA	225.654	126.377	352.031	14.531	679	367.241
CASTILLA Y LEON	2.427.101	640.823	3.067.925	64.364	4.637	3.136.925
MADRID	74.135	73.006	147.141	38.482	128	185.751
ALBACETE	292.514	165.037	457.551	117.326	656	575.534
CIUDAD REAL	279.584	280.459	560.043	221.663	299	782.005
CUENCA	513.321	95.661	608.983	130.872	271	740.125
GUADALAJARA	236.733	88.248	324.981	24.084	242	349.308
TOLEDO	312.756	240.340	553.096	201.539	239	754.874
CASTILLA LA MANCHA	1.634.909	869.745	2.504.654	695.485	1.707	3.201.846
ALICANTE	7.208	16.717	23.925	65.358	612	89.895
CASTELLON	9.395	8.305	17.700	80.733	1.363	99.796
VALENCIA	20.634	24.929	45.563	131.587	1.078	178.228
C. VALENCIANA	37.237	49.951	87.188	277.677	3.054	367.919
MURCIA	57.790	88.943	146.734	151.942	465	299.141
BADAJOS	238.529	222.797	461.326	240.743	1.679	703.748
CACERES	37.352	67.336	104.688	73.934	760	179.382
EXTREMADURA	275.881	290.133	566.014	314.676	2.439	883.129
ALMERIA	16.996	23.849	40.845	68.352	20	109.217
CADIZ	189.898	13.585	203.483	28.142	190	231.816
CORDOBA	183.202	99.608	282.810	292.214	252	575.277
GRANADA	104.568	88.227	192.795	209.031	105	401.931
HUELVA	38.335	29.423	67.758	27.890	253	95.901
JAEN	23.889	26.346	50.235	301.883	155	352.273
MALAGA	65.296	13.287	78.582	142.470	376	221.428
SEVILLA	312.326	96.170	408.496	120.073	236	528.805
ANDALUCIA	934.510	390.495	1.325.004	1.190.056	1.588	2.516.648
PALMAS (Las)	452	8.912	9.364	2.011	372	11.747
Sta.C.TENERIFE	2.476	2.168	4.644	5.552	184	10.380
CANARIAS	2.928	11.080	14.008	7.564	556	22.128
ESPAÑA	7.208.954	2.990.020	10.198.975	3.310.167	44.438	13.553.578

3.2.8 CULTIVO EN REGADÍO E INVERNADERO. Distribución general de la tierra por provincias (ha)

Provincias y CC.AA	TIERRAS DE LABOR			Cultivos Leñosos	Huertos Familiares	Total Tierras de Cultivo en Regadío	Cultivos en invernadero
	Cultivos Herbáceos	Barbecho	Total				
A CORUÑA	1.149	43	1.192	153	1.522	2.867	223
LUGO	1.874	54	1.928	27	1.507	3.462	11
OURENSE	4.053	89	4.141	147	2.189	6.477	6
PONTEVEDRA	1.594	82	1.676	257	1.799	3.732	229
GALICIA	8.670	268	8.937	584	7.017	16.538	469
P.DE ASTURIAS	458		458		40	498	160
CANTABRIA	405		405		22	427	7
ALAVA	6.484	15	6.499	1.613	364	8.476	2
GUIPUZCOA	0		0	7	359	366	121
VIZCAYA				34	757	791	150
PAIS VASCO	6.484	15	6.499	1.653	1.480	9.633	273
NAVARRA	65.925	8.649	74.574	18.931	2.322	95.827	537
LA RIOJA	15.186	1.957	17.143	27.908	2.772	47.823	56
HUESCA	144.727	8.638	153.365	19.952	960	174.278	4
TERUEL	15.681	2.494	18.175	5.318	1.649	25.142	
ZARAGOZA	129.666	4.996	134.662	43.168	2.047	179.877	211
ARAGON	290.074	16.128	306.202	68.438	4.656	379.296	215
BARCELONA	5.450	124	5.574	2.227	2.312	10.113	593
GIRONA	19.636	682	20.318	3.953	1.370	25.641	87
LLEIDA	85.825	2.789	88.614	49.663	1.254	139.531	19
TARRAGONA	24.706	765	25.471	43.374	2.740	71.585	37
CATALUÑA	135.616	4.360	139.977	99.218	7.675	246.870	735
BALEARES	6.511	164	6.674	6.840	3.321	16.834	122
AVILA	26.495	586	27.082	250	170	27.501	14
BURGOS	18.597	522	19.119	4.923	793	24.836	3
LEON	105.675	413	106.088	1.588	2.857	110.533	50
PALENCIA	62.763	668	63.432	84	262	63.778	16
SALAMANCA	36.054	228	36.282	83	602	36.966	6
SEGOVIA	11.482	34	11.516	1.466	210	13.191	
SORIA	3.876	198	4.074	16	259	4.349	
VALLADOLID	79.645	1.374	81.019	10.837	211	92.067	13
ZAMORA	44.962	2.047	47.009	3.143	1.639	51.791	9
CASTILLA Y LEON	389.548	6.071	395.620	22.390	7.001	425.011	111
MADRID	15.050	1.199	16.249	2.238	307	18.794	204
ALBACETE	104.746	7.923	112.668	50.665	559	163.893	24
CIUDAD REAL	49.724	3.398	53.122	131.804	909	185.836	10
CUENCA	20.318	291	20.609	22.980	709	44.298	3
GUADALAJARA	9.352	196	9.549	64	480	10.093	
TOLEDO	36.600	1.659	38.259	53.983	1.157	93.400	
CASTILLA LA MANCHA	220.740	13.467	234.207	259.497	3.815	497.519	37
ALICANTE	13.089	3.492	16.581	56.582	1.762	74.925	821
CASTELLON	1.995	687	2.682	40.349	2.117	45.149	41
VALENCIA	20.334	2.892	23.227	135.823	2.990	162.040	311
C. VALENCIANA	35.418	7.072	42.490	232.755	6.868	282.113	1.172
MURCIA	49.823	19.629	69.452	94.309	3.748	167.510	6.889
BADAJOS	100.857	3.712	104.570	68.981	1.954	175.505	149
CACERES	69.926	1.590	71.516	7.144	1.400	80.060	56
EXTREMADURA	170.783	5.302	176.085	76.124	3.355	255.564	205
ALMERIA	7.007	1.242	8.249	25.260	478	33.987	29.152
CADIZ	34.451	306	34.757	3.783	645	39.184	944
CORDOBA	31.595	128	31.722	70.881	955	103.559	73
GRANADA	22.150	5.146	27.296	88.498	2.896	118.690	5.159
HUELVA	4.669	403	5.072	32.290	1.193	38.555	6.017
JAEN	9.157	87	9.245	291.617	968	301.830	80
MALAGA	7.477	542	8.019	50.322	3.010	61.352	1.143
SEVILLA	151.272	2.731	154.003	132.084	741	286.829	256
ANDALUCIA	267.778	10.584	278.362	694.736	10.887	983.984	42.823
PALMAS (Las)	1.173	193	1.367	1.118	892	3.377	3.169
Sta.C.TENERIFE	2.099	97	2.196	11.383	574	14.154	3.657
CANARIAS	3.273	291	3.563	12.502	1.466	17.531	6.826
ESPAÑA	1.681.742	95.156	1.776.898	1.618.122	66.753	3.461.773	60.842

3.2.9 CULTIVOS HERBACEOS. Distribución general de la tierra por provincias (ha)

Provincias y CC.AA	Cereales Grano	Leguminosas Grano	Tubérculos Consumo Humano	Cultivos Industriales	Cultivos Forrajeros	Hortalizas (en campo)	Flores y P.Ornamentales (en campo)	Total Cultivos Herbáceos
A CORUÑA	10.730	233	3.866		98.440	967	38	114.273
LUGO	6.898	377	3.209	14	108.915	482	1	119.897
OURENSE	15.258	86	5.196		2.666	429		23.636
PONTEVEDRA	6.402	34	1.286		20.515	588	10	28.834
GALICIA	39.289	730	13.557	14	230.536	2.466	48	286.640
P.DE ASTURIAS	227	411	312		12.381	185	3	13.519
CANTABRIA	1.120	14	181		5.023	29		6.367
ALAVA	47.665	2.899	1.236	4.377	1.166	184		57.526
GUIPUZCOA	246	5	1		18	70	41	382
VIZCAYA	3			3	31			38
PAIS VASCO	47.914	2.904	1.237	4.380	1.215	254	41	57.946
NAVARRA	211.226	3.360	237	10.311	16.747	4.715	208	246.803
LA RIOJA	55.875	742	1.687	2.308	1.243	2.475		64.330
HUESCA	302.630	18.093	47	1.759	67.951	1.151		391.630
TERUEL	201.060	11.622	97	4.630	25.262	626		243.296
ZARAGOZA	358.324	37.833	177	8.824	54.345	2.212	15	461.731
ARAGON	862.014	67.548	321	15.213	147.557	3.989	15	1.096.657
BARCELONA	80.438	60	96	1.371	19.870	4.401	26	106.263
GIRONA	39.800	226	24	3.213	23.330	618		67.211
LLEIDA	195.501	166	200	2.418	36.433	380	5	235.102
TARRAGONA	45.003	82	68		685	3.292	572	49.702
CATALUÑA	360.742	534	388	7.002	80.318	8.691	603	458.278
BALEARES	31.236	2.220	585		27.223	1.987	2	63.253
AVILA	111.639	752	1.855	12.988	14.856	579		142.669
BURGOS	413.219	23.169	2.234	74.138	15.507	588		528.855
LEON	167.369	9.549	2.380	14.920	22.837	463		217.518
PALENCIA	295.582	15.756	799	57.857	57.975	150		428.119
SALAMANCA	146.504	6.877	2.664	23.673	41.745	136	386	221.984
SEGOVIA	179.979	3.210	2.084	29.937	4.690	3.961		223.860
SORIA	223.826	9.855	214	42.984	3.574	7		280.459
VALLADOLID	339.323	40.871	4.956	77.722	33.831	5.865		502.568
ZAMORA	175.235	8.150	1.970	42.481	42.384	329	67	270.617
CASTILLA Y LEON	2.052.675	118.189	19.156	376.699	237.400	12.078	453	2.816.649
MADRID	82.915	1.464	45	543	1.988	2.231		89.186
ALBACETE	315.726	43.055	1.902	11.472	10.130	14.974		397.260
CIUDAD REAL	279.718	22.874	66	787	13.360	12.502		329.308
CUENCA	339.450	34.787	130	153.625	700	4.947		533.639
GUADALAJARA	197.802	4.151		38.918	3.288	1.926		246.085
TOLEDO	274.525	37.419	557	2.813	30.943	3.100		349.356
CASTILLA LA MANCHA	1.407.221	142.285	2.656	207.615	58.422	37.449		1.855.649
ALICANTE	9.273		288	798	2.686	7.249	2	20.297
CASTELLON	8.339	102	81	114	524	2.225	5	11.390
VALENCIA	34.092	4	569	1.201	970	4.003	130	40.969
C. VALENCIANA	51.704	106	938	2.113	4.180	13.477	137	72.655
MURCIA	56.026	220	926	459	1.046	48.844	93	107.614
BADAJOS	279.180	14.820	72	28.970	14.245	2.099		339.386
CACERES	50.234	175	53	10.947	44.776	1.066	26	107.278
EXTREMADURA	329.415	14.994	125	39.918	59.021	3.165	26	446.664
ALMERIA	17.065	155	475		102	6.158	48	24.003
CADIZ	121.008	3.830	1.372	77.083	17.960	3.068	28	224.349
CORDOBA	162.650	7.514	379	35.141	5.001	4.112		214.797
GRANADA	107.340	3.721	230	3.442	4.672	7.312		126.718
HUELVA	20.499		52	17.835	1.293	3.325		43.004
JAEN	22.891	2.049	6	6.823	824	453		33.046
MALAGA	48.616	9.309	324	5.299	5.912	3.298	14	72.773
SEVILLA	295.651	11.344	2.532	135.790	13.250	5.025	6	463.598
ANDALUCIA	795.719	37.923	5.372	281.413	49.014	32.751	95	1.202.288
PALMAS (Las)	125	1	524		3	971		1.625
Sta.C.TENERIFE	442		3.096	9	260	459	308	4.575
CANARIAS	568	1	3.620	9	263	1.430	308	6.200
ESPAÑA	6.385.886	393.645	51.341	947.998	933.578	176.217	2.031	8.890.697

3.2.10 CULTIVOS HERBACEOS EN SECANO. Distribución general de la tierra por provincias (ha)

Provincias y CC.AA	Cereales Grano	Leguminosas Grano	Tubérculos Consumo Humano	Cultivos Industriales	Cultivos Forrajeros	Hortalizas (en campo)	Flores y P.Ornamentales (en campo)	Total Cultivos Herbáceos
A CORUÑA	10.482	204	3.695		97.920	785	38	113.124
LUGO	6.805	352	3.099	14	107.400	352	1	118.023
OURENSE	14.909	63	2.119		2.238	254		19.583
PONTEVEDRA	5.453	27	1.151		20.189	411	9	27.240
GALICIA	37.651	646	10.064	14	227.746	1.803	47	277.971
P.DE ASTURIAS	227	411	286		12.016	121		13.061
CANTABRIA	949	14	78		4.892	29		5.962
ALAVA	47.603	2.207		955	231	46		51.043
GUIPUZCOA	246	5	1		18	70	41	381
VIZCAYA	3			3	31			38
PAIS VASCO	47.853	2.212	1	959	281	115	41	51.462
NAVARRA	163.065	2.894	134	7.694	6.492	600		180.878
LA RIOJA	46.448	661	11	1.230	507	287		49.144
HUESCA	206.712	17.361			22.777	52		246.903
TERUEL	188.163	11.622	16	4.356	23.458			227.615
ZARAGOZA	280.225	37.145		4.728	9.913	55		332.065
ARAGON	675.101	66.127	16	9.084	56.148	107		806.583
BARCELONA	79.169	60	51	1.371	19.170	982	9	100.813
GIRONA	25.329	226	12	2.680	19.302	26		47.575
LLEIDA	139.630	166	62	1.169	8.248	2		149.277
TARRAGONA	24.469	82			415	31		24.996
CATALUÑA	268.597	534	126	5.220	47.134	1.041	9	322.661
BALEARES	29.500	2.165	17		24.631	428	2	56.742
AVILA	95.896	285		6.544	13.430	19		116.174
BURGOS	403.734	23.161	118	69.242	13.946	57		510.258
LEON	84.648	7.086	104	5.720	14.204	82		111.843
PALENCIA	263.756	15.064	121	43.405	42.917	92		365.356
SALAMANCA	117.857	6.877		19.966	40.845		386	185.930
SEGOVIA	176.373	3.210	125	28.544	4.113	14		212.379
SORIA	221.371	9.855	27	41.794	3.536			276.583
VALLADOLID	294.689	38.996	77	62.781	26.376	4		422.923
ZAMORA	148.096	8.084	83	33.058	36.132	134	67	225.654
CASTILLA Y LEON	1.806.421	112.617	656	311.053	195.499	403	453	2.427.101
MADRID	71.809	1.443		378	437	68		74.135
ALBACETE	246.753	40.364	43	2.205	3.093	57		292.514
CIUDAD REAL	245.695	21.212	3	787	11.379	508		279.584
CUENCA	328.209	33.635		151.116	215	147		513.321
GUADALAJARA	191.184	3.929		38.298	3.255	68		236.733
TOLEDO	251.545	36.079	11	1.911	22.984	226		312.756
CASTILLA LA MANCHA	1.263.386	135.219	56	194.317	40.925	1.005		1.634.909
ALICANTE	5.917			749	26	517		7.208
CASTELLON	7.986	99	8	114	324	859	5	9.395
VALENCIA	18.179		19	1.050	626	760		20.634
C. VALENCIANA	32.083	99	27	1.912	976	2.136	5	37.237
MURCIA	53.983	220		249	388	2.942	9	57.790
BADAJOS	203.459	14.528		11.464	8.451	627		238.529
CACERES	20.899	175	7	56	16.136	79		37.352
EXTREMADURA	224.358	14.703	7	11.521	24.587	705		275.881
ALMERIA	16.540	155			6	294		16.996
CADIZ	106.426	3.830		63.605	15.598	439		189.898
CORDOBA	146.775	7.497		23.770	4.226	935		183.202
GRANADA	96.841	3.694		2.858	700	474		104.568
HUELVA	20.327		41	16.616	1.268	83		38.335
JAEN	19.470	2.049		1.888	452	30		23.889
MALAGA	45.781	9.245	17	4.649	5.465	139		65.296
SEVILLA	217.114	9.468		77.082	7.543	1.120		312.326
ANDALUCIA	669.273	35.938	59	190.468	35.258	3.514		934.510
PALMAS (Las)	24		152			276		452
Sta.C.TENERIFE	406		1.653		260	156		2.476
CANARIAS	430		1.805		260	433		2.928
ESPAÑA	5.391.133	375.903	13.341	734.098	678.177	15.736	566	7.208.954

3.2.11 CULTIVOS HERBACEOS EN REGADIO. Distribución general de la tierra por provincias (ha)

Provincias y CC.AA	Cereales Grano	Leguminosas Grano	Tubérculos Consumo Humano	Cultivos Industriales	Cultivos Forrajeros	Hortalizas (en campo)	Flores y P.Ornamentales (en campo)	Total Cultivos Herbáceos
A CORUÑA	248	29	171		520	181	0	1.149
LUGO	93	25	110		1.516	130		1.874
OURENSE	348	24	3.077		428	175		4.053
PONTEVEDRA	949	6	134		327	177	1	1.594
GALICIA	1.638	84	3.493		2.790	664	1	8.670
P.DE ASTURIAS			26		365	64	3	458
CANTABRIA	172		103		131			405
ALAVA	61	692	1.236	3.421	935	139		6.484
GUIPUZCOA						0		0
VIZCAYA								
PAIS VASCO	61	692	1.236	3.421	935	139		6.484
NAVARRA	48.161	466	104	2.617	10.255	4.115	208	65.925
LA RIOJA	9.427	81	1.676	1.078	736	2.188		15.186
HUESCA	95.917	732	47	1.759	45.173	1.099		144.727
TERUEL	12.896		81	274	1.804	626		15.681
ZARAGOZA	78.099	689	177	4.097	44.431	2.158	15	129.666
ARAGON	186.913	1.421	305	6.129	91.409	3.882	15	290.074
BARCELONA	1.269	0	45		700	3.419	17	5.450
GIRONA	14.471		12	533	4.028	593		19.636
LLEIDA	55.871		138	1.248	28.185	378	5	85.825
TARRAGONA	20.535		68		271	3.261	572	24.706
CATALUÑA	92.145	0	262	1.781	33.184	7.650	593	135.616
BALEARES	1.736	56	568		2.592	1.559		6.511
AVILA	15.742	468	1.855	6.443	1.426	560		26.495
BURGOS	9.485	8	2.116	4.897	1.561	530		18.597
LEON	82.721	2.463	2.276	9.201	8.634	380		105.675
PALENCIA	31.826	692	677	14.452	15.059	57		62.763
SALAMANCA	28.647		2.664	3.707	900	136		36.054
SEGOVIA	3.605		1.959	1.393	577	3.947		11.482
SORIA	2.455		187	1.190	37	7		3.876
VALLADOLID	44.633	1.875	4.880	14.941	7.455	5.861		79.645
ZAMORA	27.139	66	1.887	9.423	6.252	195		44.962
CASTILLA Y LEON	246.254	5.572	18.500	65.646	41.901	11.674		389.548
MADRID	11.106	21	45	165	1.551	2.163		15.050
ALBACETE	68.973	2.691	1.859	9.267	7.038	14.918		104.746
CIUDAD REAL	34.023	1.661	63		1.982	11.995		49.724
CUENCA	11.241	1.152	130	2.509	485	4.800		20.318
GUADALAJARA	6.618	222		620	34	1.858		9.352
TOLEDO	22.979	1.340	546	902	7.959	2.874		36.600
CASTILLA LA MANCHA	143.835	7.066	2.599	13.299	17.497	36.444		220.740
ALICANTE	3.355		288	50	2.660	6.733	2	13.089
CASTELLON	353	3	73		200	1.366		1.995
VALENCIA	15.913	4	550	151	344	3.243	130	20.334
C. VALENCIANA	19.621	7	912	201	3.203	11.341	132	35.418
MURCIA	2.043		926	210	658	45.902	84	49.823
BADAJOZ	75.722	291	72	17.506	5.794	1.473		100.857
CACERES	29.335		46	10.891	28.640	988	26	69.926
EXTREMADURA	105.057	291	118	28.397	34.435	2.460	26	170.783
ALMERIA	526		475		95	5.863	48	7.007
CADIZ	14.582		1.372	13.478	2.362	2.629	28	34.451
CORDOBA	15.875	17	379	11.371	775	3.177		31.595
GRANADA	10.499	27	230	584	3.972	6.837		22.150
HUELVA	172		11	1.219	26	3.242		4.669
JAEN	3.421		6	4.935	372	423		9.157
MALAGA	2.835	64	307	650	447	3.160	14	7.477
SEVILLA	78.538	1.877	2.532	58.708	5.707	3.905	6	151.272
ANDALUCIA	126.447	1.985	5.313	90.945	13.756	29.237	95	267.778
PALMAS (Las)	101	1	373		3	695		1.173
Sta.C.TENERIFE	36		1.443	9		302	308	2.099
CANARIAS	138	1	1.816	9	3	997	308	3.273
ESPAÑA	994.753	17.742	38.000	213.900	255.401	160.481	1.466	1.681.742

3.2.12 BARBECHOS. Distribución general de la tierra por provincias (ha)

Provincias Y CC.AA	SECANO	REGADIO	TOTAL
A CORUÑA	6.434	43	6.477
LUGO	4.916	54	4.971
OURENSE	7.011	89	7.100
PONTEVEDRA	2.777	82	2.859
GALICIA	21.139	268	21.407
P.DE ASTURIAS	963		963
CANTABRIA	302		302
ALAVA	2.448	15	2.463
GUIPUZCOA	40		40
VIZCAYA	84		84
PAIS VASCO	2.572	15	2.588
NAVARRA	35.289	8.649	43.938
LA RIOJA	17.521	1.957	19.478
HUESCA	78.131	8.638	86.769
TERUEL	144.816	2.494	147.310
ZARAGOZA	208.369	4.996	213.365
ARAGON	431.317	16.128	447.445
BARCELONA	6.961	124	7.085
GIRONA	9.444	682	10.126
LLEIDA	15.488	2.789	18.277
TARRAGONA	7.168	765	7.934
CATALUÑA	39.060	4.360	43.421
BALEARES	27.681	164	27.845
AVILA	35.685	586	36.272
BURGOS	60.824	522	61.346
LEON	96.467	413	96.880
PALENCIA	48.907	668	49.575
SALAMANCA	74.051	228	74.279
SEGOVIA	43.347	34	43.381
SORIA	93.666	198	93.864
VALLADOLID	61.501	1.374	62.875
ZAMORA	126.377	2.047	128.424
CASTILLA Y LEON	640.823	6.071	646.895
MADRID	73.006	1.199	74.205
ALBACETE	165.037	7.923	172.959
CIUDAD REAL	280.459	3.398	283.857
CUENCA	95.661	291	95.952
GUADALAJARA	88.248	196	88.445
TOLEDO	240.340	1.659	241.999
CASTILLA LA MANCHA	869.745	13.467	883.213
ALICANTE	16.717	3.492	20.209
CASTELLON	8.305	687	8.992
VALENCIA	24.929	2.892	27.821
C. VALENCIANA	49.951	7.072	57.022
MURCIA	88.943	19.629	108.572
BADAJOS	222.797	3.712	226.509
CACERES	67.336	1.590	68.926
EXTREMADURA	290.133	5.302	295.435
ALMERIA	23.849	1.242	25.091
CADIZ	13.585	306	13.891
CORDOBA	99.608	128	99.736
GRANADA	88.227	5.146	93.373
HUELVA	29.423	403	29.826
JAEN	26.346	87	26.433
MALAGA	13.287	542	13.828
SEVILLA	96.170	2.731	98.901
ANDALUCIA	390.495	10.584	401.079
PALMAS (Las)	8.912	193	9.106
Sta.C.TENERIFE	2.168	97	2.265
CANARIAS	11.080	291	11.371
ESPAÑA	2.990.020	95.156	3.085.176

3.2.13 CULTIVOS LEÑOSOS. Distribución general de la tierra por provincias (ha)

Provincias y CC.AA	FRUTALES		Viñedo	Olivar	Otros Cultivos Leñosos	Viveros	Total Cultivos Leñosos
	Citricos	No Cítricos					
A CORUÑA	139	5.023	2.412			299	7.873
LUGO	2	4.839	2.068			129	7.039
OURENSE	1	6.837	8.984	3		62	15.888
PONTEVEDRA	54	1.960	12.770			83	14.867
GALICIA	197	18.660	26.233	3		574	45.668
P.DE ASTURIAS		4.257	6			234	4.497
CANTABRIA		89	14			3	105
ALAVA		334	12.142	305			12.781
GUIPUZCOA		2.201	1.210	2		3	3.416
VIZCAYA	12	48	21			431	512
PAIS VASCO	12	2.583	13.373	308		434	16.709
NAVARRA		5.719	19.661	7.457		23	32.860
LA RIOJA		18.990	48.372	3.605		258	71.225
HUESCA		29.176	5.742	9.986		30	44.934
TERUEL		30.988	2.839	29.530		74	63.431
ZARAGOZA		78.422	28.844	19.962		634	127.863
ARAGON		138.586	37.425	59.477		738	236.227
BARCELONA		4.102	23.252	2.598	118	238	30.308
GIRONA		4.850	3.058	5.113		250	13.271
LLEIDA		63.989	4.759	35.960		247	104.956
TARRAGONA	11.534	47.967	23.361	72.373	8.174	159	163.568
CATALUÑA	11.534	120.908	54.430	116.044	8.292	895	312.103
BALEARES	1.235	46.617	2.871	7.737	15.244	396	74.100
AVILA		1.526	3.313	2.650		147	7.636
BURGOS		1.667	17.555				19.222
LEON		5.684	5.494		3	103	11.283
PALENCIA		195	621			2	818
SALAMANCA		1.091	2.044	1.636	18	40	4.830
SEGOVIA		107	2.237			540	2.884
SORIA		2.508	621	19			3.148
VALLADOLID		444	16.990	1.550		275	19.259
ZAMORA		1.566	15.489	601		17	17.673
CASTILLA Y LEON		14.788	64.364	6.456	21	1.125	86.754
MADRID		1.252	11.423	28.042		3	40.720
ALBACETE		36.935	93.619	37.377		61	167.992
CIUDAD REAL		9.062	163.608	180.776	21		353.467
CUENCA		21.269	98.776	33.465	20	321	153.852
GUADALAJARA		1.231	1.425	21.048	408	37	24.149
TOLEDO		13.508	107.929	134.085			255.523
CASTILLA LA MANCHA		82.005	465.358	406.751	449	419	954.982
ALICANTE	31.319	40.635	15.137	30.312	982	3.556	121.940
CASTELLON	38.026	43.681	954	30.099	6.789	1.533	121.082
VALENCIA	101.498	59.741	58.370	34.313	9.712	3.776	267.410
C. VALENCIANA	170.843	144.057	74.461	94.723	17.483	8.865	510.432
MURCIA	40.349	143.344	29.849	29.735	2.089	886	246.251
BADAJOS	21	20.653	76.906	211.923		222	309.723
CACERES		17.727	5.425	57.428		498	81.077
EXTREMADURA	21	38.379	82.331	269.350		719	390.801
ALMERIA	8.651	47.284	507	36.105	671	392	93.612
CADIZ	1.341	504	5.697	22.253	2.092	38	31.925
CORDOBA	10.560	2.168	5.628	344.486	41	213	363.095
GRANADA	2.144	93.606	4.900	196.644	80	155	297.529
HUELVA	18.493	12.609	2.164	26.914			60.180
JAEN		7.013	260	586.016	68	143	593.500
MALAGA	6.763	44.420	4.636	135.623	514	836	192.793
SEVILLA	32.701	7.350	4.712	206.730	84	581	252.158
ANDALUCIA	80.654	214.956	28.504	1.554.771	3.549	2.359	1.884.792
PALMAS (Las)	485	987	1.550	104		4	3.130
Sta.C.TENERIFE	625	9.120	6.830			360	16.936
CANARIAS	1.110	10.107	8.380	104		364	20.065
ESPAÑA	305.954	1.005.295	967.055	2.584.564	47.128	18.294	4.928.289

3.2.14 CULTIVOS LEÑOSOS EN SECANO. Distribución general de la tierra por provincias (ha)

Provincias y CC.AA	FRUTALES		Viñedo	Olivar	Otros Cultivos Leñosos	Viveros	Total Cultivos Leñosos
	Citricos	No Cítricos					
A CORUÑA	135	4.980	2.371			234	7.720
LUGO	2	4.835	2.058			116	7.012
OURENSE	1	6.783	8.918	3		35	15.741
PONTEVEDRA	53	1.952	12.522			83	14.611
GALICIA	192	18.551	25.869	3		469	45.084
P.DE ASTURIAS		4.257	6			234	4.497
CANTABRIA		89	14			3	105
ALAVA		334	10.645	189			11.168
GUIPUZCOA		2.195	1.210	2		3	3.410
VIZCAYA	12	31	4			431	478
PAIS VASCO	12	2.560	11.859	191		434	15.056
NAVARRA		3.533	7.743	2.650		3	13.929
LA RIOJA		14.333	27.220	1.762		1	43.316
HUESCA		15.146	2.589	7.240		7	24.982
TERUEL		28.956	2.643	26.502		12	58.113
ZARAGOZA		48.354	21.963	14.271		107	84.695
ARAGON		92.456	27.194	48.012		127	167.789
BARCELONA		3.415	22.445	2.080	118	22	28.081
GIRONA		1.697	2.939	4.674		8	9.318
LLEIDA		24.584	2.117	28.574		18	55.293
TARRAGONA	1.025	34.657	18.870	58.132	7.478	32	120.193
CATALUÑA	1.025	64.353	46.371	93.459	7.596	79	212.885
BALEARES	466	44.672	1.365	5.447	14.944	366	67.260
AVILA		1.474	3.263	2.650			7.386
BURGOS		1.090	13.209				14.299
LEON		4.242	5.443			10	9.695
PALENCIA		111	621			2	735
SALAMANCA		1.074	2.036	1.636			4.747
SEGOVIA		93	1.325				1.418
SORIA		2.492	621	19			3.132
VALLADOLID		260	7.461	501		199	8.422
ZAMORA		1.462	12.461	595		13	14.531
CASTILLA Y LEON		12.297	46.441	5.402		224	64.364
MADRID		1.125	9.803	27.551		3	38.482
ALBACETE		31.257	56.622	29.447			117.326
CIUDAD REAL		5.538	57.520	158.584	21		221.663
CUENCA		21.259	77.295	31.977	20	321	130.872
GUADALAJARA		1.194	1.398	21.048	408	37	24.084
TOLEDO		11.711	71.774	118.054			201.539
CASTILLA LA MANCHA		70.958	264.610	359.110	449	358	695.485
ALICANTE	2.837	31.230	7.837	22.465	942	46	65.358
CASTELLON	2.518	42.038	931	28.455	6.679	110	80.733
VALENCIA	5.459	41.275	44.042	30.123	9.697	991	131.587
C. VALENCIANA	10.814	114.544	52.810	81.043	17.319	1.147	277.677
MURCIA	2.425	107.413	19.754	20.319	2.005	26	151.942
BADAJOS	20	9.400	57.011	174.216		97	240.743
CACERES		14.726	4.195	54.926		86	73.934
EXTREMADURA	20	24.126	61.206	229.142		183	314.676
ALMERIA	1.026	45.810	343	20.501	671		68.352
CADIZ	206	137	5.586	20.121	2.092		28.142
CORDOBA		1.259	5.376	285.353	41	186	292.214
GRANADA	66	82.679	3.893	122.294	80	18	209.031
HUELVA	1.471	7.346	2.060	17.012			27.890
JAEN		5.886	139	295.719	36	102	301.883
MALAGA	1.085	33.960	3.692	103.026	514	194	142.470
SEVILLA	238	190	4.151	115.364	84	45	120.073
ANDALUCIA	4.093	177.267	25.242	979.391	3.518	544	1.190.056
PALMAS (Las)	259	334	1.360	55		4	2.011
Sta.C.TENERIFE	58	1.246	3.948			300	5.552
CANARIAS	316	1.580	5.308	55		304	7.564
ESPAÑA	19.364	754.113	632.814	1.853.539	45.831	4.505	3.310.166

3.2.15 CULTIVOS LEÑOSOS EN REGADÍO. Distribución general de la tierra por provincias (ha)

Provincias y CC.AA	FRUTALES		Viñedo	Olivar	Otros Cultivos Leñosos	Viveros	Total Cultivos Leñosos
	Cítricos	No Cítricos					
A CORUÑA	4	44	40			65	153
LUGO		4	10			13	27
OURENSE		54	66			26	147
PONTEVEDRA	1	8	248			0	257
GALICIA	5	109	364			105	584
P.DE ASTURIAS							
CANTABRIA							
ALAVA		0	1.497	116			1.613
GUIPUZCOA		6				0	7
VIZCAYA		17	17				34
PAIS VASCO		23	1.514	116		0	1.653
NAVARRA		2.186	11.918	4.807		20	18.931
LA RIOJA		4.657	21.152	1.843		257	27.908
HUESCA		14.031	3.154	2.746		22	19.952
TERUEL		2.032	196	3.028		62	5.318
ZARAGOZA		30.068	6.882	5.691		527	43.168
ARAGON		46.131	10.231	11.465		611	68.438
BARCELONA		687	806	518		216	2.227
GIRONA		3.153	118	439		243	3.953
LLEIDA		39.405	2.643	7.386		229	49.663
TARRAGONA	10.508	13.309	4.491	14.242	696	127	43.374
CATALUÑA	10.508	56.555	8.059	22.585	696	815	99.218
BALEARES	769	1.945	1.506	2.290	300	30	6.840
AVILA		52	51			147	250
BURGOS		577	4.346				4.923
LEON		1.442	50		3	93	1.588
PALENCIA		84					84
SALAMANCA		17	7		18	40	83
SEGOVIA		14	912			540	1.466
SORIA		16					16
VALLADOLID		184	9.528	1.049		76	10.837
ZAMORA		104	3.029	5		5	3.143
CASTILLA Y LEON		2.490	17.923	1.055	21	901	22.390
MADRID		127	1.620	491			2.238
ALBACETE		5.678	36.997	7.929		61	50.665
CIUDAD REAL		3.525	106.088	22.192			131.804
CUENCA		10	21.481	1.489			22.980
GUADALAJARA		37	27				64
TOLEDO		1.797	36.155	16.032			53.983
CASTILLA LA MANCHA		11.047	200.748	47.641		61	259.497
ALICANTE	28.482	9.405	7.300	7.846	40	3.509	56.582
CASTELLON	35.508	1.643	23	1.644	110	1.423	40.349
VALENCIA	96.039	18.466	14.328	4.190	15	2.785	135.823
C. VALENCIANA	160.028	29.513	21.651	13.680	164	7.717	232.755
MURCIA	37.924	35.930	10.095	9.416	84	860	94.309
BADAJOS	1	11.253	19.895	37.707		125	68.981
CACERES		3.001	1.230	2.501		412	7.144
EXTREMADURA	1	14.253	21.126	40.208		536	76.124
ALMERIA	7.625	1.474	165	15.605		392	25.260
CADIZ	1.135	368	110	2.131		38	3.783
CORDOBA	10.560	908	252	59.133		27	70.881
GRANADA	2.078	10.927	1.006	74.350		137	88.498
HUELVA	17.022	5.263	103	9.902			32.290
JAEN	1.128	1.128	121	290.297	31	40	291.617
MALAGA	5.678	10.461	945	32.597		642	50.322
SEVILLA	32.462	7.160	560	91.365		537	132.084
ANDALUCIA	76.560	37.689	3.262	575.380	31	1.815	694.736
PALMAS (Las)	227	653	190	49			1.118
Sta.C.TENERIFE	567	7.874	2.882			60	11.383
CANARIAS	794	8.527	3.072	49		60	12.502
ESPAÑA	286.590	251.182	334.240	731.025	1.297	13.789	1.618.122

3.2.16 CULTIVOS EN INVERNADERO Y HUERTOS FAMILIARES. Distribución general de la tierra por provincias (ha)

Provincias y CC.AA	CULTIVOS EN INVERNADERO				HUERTOS FAMILIARES			
	Cultivos Herbáceos(1)	Viveros	Cultivos Leñosos	Total	Cultivos Herbáceos(2)	Cultivos Leñosos	Sin distribuir	Total
A CORUÑA	223			223	5.251	2.476	276	8.002
LUGO	11			11	3.718	1.281	59	5.059
OURENSE	6			6	3.836	1.396	110	5.341
PONTEVEDRA	161	69		229	4.140	1.793	431	6.364
GALICIA	401	69		469	16.945	6.946	876	24.767
P.DE ASTURIAS	137	11	12	160	2.691	384	34	3.108
CANTABRIA	7			7	387	138	19	544
ALAVA	2			2	304	740	1	1.045
GUIPUZCOA	120	2		121	813	906	1	1.720
VIZCAYA	150			150	1.136	540	57	1.733
PAIS VASCO	271	2		273	2.253	2.186	60	4.499
NAVARRA	537			537	2.644	310		2.954
LA RIOJA	56			56	2.318	743		3.062
HUESCA	4			4	868	169		1.036
TERUEL					1.297	515		1.812
ZARAGOZA	50	161		211	1.651	600		2.251
ARAGON	54	161		215	3.817	1.283		5.100
BARCELONA	593			593	2.299	699	8	3.007
GIRONA	84	3		87	1.219	313	1	1.533
LLEIDA	19			19	1.058	308	0	1.366
TARRAGONA	23	13		37	1.981	1.086		3.067
CATALUÑA	718	17		735	6.557	2.406	9	8.972
BALEARES	122			122	1.614	4.547		6.162
AVILA	14			14	194	73	1	269
BURGOS	3			3	512	1.620	17	2.149
LEON	50			50	3.095	1.177	96	4.368
PALENCIA	16			16	245	106		350
SALAMANCA	6			6	769	91		859
SEGOVIA					383	66		448
SORIA					389	173		562
VALLADOLID	13			13	253	62		315
ZAMORA	9			9	1.865	453		2.318
CASTILLA Y LEON	111			111	7.705	3.819	113	11.638
MADRID	204			204	379	56		435
ALBACETE	24			24	1.064	141	11	1.215
CIUDAD REAL	10			10	843	364	2	1.209
CUENCA	3			3	629	351		980
GUADALAJARA					519	203		722
TOLEDO					1.334	61		1.396
CASTILLA LA MANCHA	37			37	4.389	1.120	13	5.522
ALICANTE	722	99		821	621	1.739	15	2.374
CASTELLON	27	13		41	2.115	1.365		3.481
VALENCIA	285	26		311	2.431	1.628	8	4.067
C. VALENCIANA	1.034	138		1.172	5.167	4.732	23	9.922
MURCIA	6.641	245	3	6.889	1.757	2.456		4.214
BADAJOS	149			149	1.740	1.894		3.634
CACERES	29	4	23	56	1.557	603		2.160
EXTREMADURA	178	4	23	205	3.297	2.497		5.794
ALMERIA	28.916	236		29.152	145	353		498
CADIZ	855	88		944	665	170		835
CORDOBA	64	9		73	753	455		1.207
GRANADA	5.037		122	5.159	2.125	876		3.001
HUELVA	5.035		982	6.017	749	688	9	1.446
JAEN	80			80	789	335		1.124
MALAGA	905	192	45	1.143	1.164	2.218	4	3.386
SEVILLA	246	10		256	679	282	17	977
ANDALUCIA	41.138	536	1.149	42.823	7.068	5.377	30	12.475
PALMAS (Las)	2.300	60	808	3.169	956	308	0	1.264
Sta.C.TENERIFE	972	17	2.668	3.657	383	369	6	758
CANARIAS	3.272	77	3.477	6.826	1.339	677	7	2.022
ESPAÑA	54.919	1.259	4.664	60.842	70.328	39.680	1.182	111.191

(1) Incluye superficie vacía en el momento de la visita al campo.

(2) Incluye Barbecho en el momento de la visita al campo.

3.3.- Distribución general de cultivos específicos por provincias y Comunidades Autónomas

Se reflejan en este conjunto de cuadros las superficies de los cultivos investigados en la encuesta, reunidos según los grupos de cultivo que utiliza el MAGRAMA en la difusión de datos estadísticos.

Se analizan en primer lugar los cultivos herbáceos en tierras de labor y luego los leñosos. La información referente a cultivos en invernadero se sitúa a continuación de los cultivos hortícolas al aire libre. Se analiza también la distribución de huertos familiares por grupos de cultivo y la distribución del grupo de las hortalizas dentro de los huertos.

Como se indica en la metodología, la encuesta sólo recoge las superficies de los cultivos que están presentes en el momento de la visita al campo, por lo que en el caso de la patata, maíz, remolacha azucarera, girasol, hortalizas y otros cultivos, los resultados pueden ser inferiores a la superficie total de la campaña.

3.3.1 CEREALES GRANO. Superficie provincial (ha)

Provincias y CC.AA.	Trigo Duro	Trigo Blando	Trigo Total	Cebada 2 carreras	Cebada 6 carreras	Cebada Total	Avena	Centeno
A CORUÑA		2.274	2.274	46		46	16	32
LUGO		3.976	3.976	285		285	67	974
OURENSE		9.303	9.303	134		134	32	4.061
PONTEVEDRA		917	917				36	12
GALICIA		16.469	16.469	465		465	151	5.078
P.DE ASTURIAS		17	17					5
CANTABRIA		941	941	28		28		
ALAVA	12	26.607	26.619	14.255		14.255	6.595	
GUIPUZCOA								
VIZCAYA							3	
PAIS VASCO	12	26.607	26.619	14.255		14.255	6.599	
NAVARRA	6.056	83.088	89.144	90.611		90.611	8.485	
LA RIOJA	94	39.431	39.525	13.824	212	14.036	172	528
HUESCA	1.711	65.790	67.501	188.725	1.300	190.025	2.695	629
TERUEL	286	43.239	43.524	100.474	13.637	114.110	18.443	11.019
ZARAGOZA	119.692	53.996	173.688	144.017	4.686	148.703	4.854	4.092
ARAGON	121.688	163.025	284.713	433.215	19.624	452.839	25.992	15.741
BARCELONA		28.210	28.210	45.825	984	46.809	2.753	
GIRONA		13.334	13.334	13.173	58	13.231	224	119
LLEIDA	5	49.800	49.806	104.674	3.520	108.194	2.995	
TARRAGONA		8.487	8.487	13.994	1.986	15.980	413	
CATALUÑA	5	99.831	99.837	177.666	6.549	184.215	6.386	119
BALEARES	134	4.631	4.765	11.600	6.851	18.451	6.157	4
AVILA		35.529	35.529	42.524	16.300	58.824	559	13.756
BURGOS	828	248.401	249.229	149.287	2.455	151.741	5.608	4.556
LEON	1	54.058	54.059	19.449	1.495	20.944	14.435	10.435
PALENCIA		111.922	111.922	143.941	6.983	150.924	9.820	17.301
SALAMANCA	124	57.769	57.893	45.180	2.042	47.222	11.186	11.074
SEGOVIA		68.448	68.448	77.597	18.267	95.864	1.477	13.267
SORIA		117.230	117.230	91.196	1.829	93.025	628	11.810
VALLADOLID	209	62.047	62.256	230.954	14.348	245.302	7.224	13.275
ZAMORA	2.587	61.054	63.641	61.257	6.528	67.785	15.355	10.310
CASTILLA Y LEON	3.749	816.458	820.207	861.386	70.246	931.632	66.292	105.784
MADRID		27.892	27.892	39.905		39.905	2.855	1.657
ALBACETE	14.329	96.395	110.724	94.343	48.400	142.743	32.131	8.152
CIUDAD REAL	520	49.941	50.460	153.864	4.736	158.600	54.360	4.476
CUENCA	2.498	32.380	34.879	246.875	38.522	285.397	6.612	1.597
GUADALAJARA	96	75.635	75.731	104.995	2.465	107.461	6.329	1.914
TOLEDO	1.833	59.128	60.961	159.610	2.607	162.217	19.503	9.823
CASTILLA LA MANCHA	19.276	313.478	332.755	759.688	96.731	856.418	118.936	25.963
ALICANTE	651	1.465	2.116	3.035	1.064	4.099	1.785	
CASTELLON	10	286	296	7.427	102	7.529	191	2
VALENCIA	3.422	1.820	5.241	10.540	9	10.549	2.358	
C. VALENCIANA	4.083	3.571	7.653	21.002	1.175	22.177	4.333	2
MURCIA	9	5.299	5.308	12.335	23.996	36.330	13.142	585
BADAJOZ	16.795	82.636	99.431	38.391	661	39.052	53.307	28
CACERES	6.887	5.851	12.738	281		281	6.005	137
EXTREMADURA	23.682	88.487	112.169	38.672	661	39.332	59.311	166
ALMERIA	326	324	650	94	11.675	11.769	4.503	
CADIZ	69.611	17.155	86.766	4.495	242	4.737	4.635	
CORDOBA	79.378	26.333	105.711	8.969	2.581	11.550	21.192	455
GRANADA	6.058	9.422	15.480	33.044	29.081	62.125	25.210	272
HUELVA	10.308	5.469	15.777	134	381	515	574	
JAEN	6.593	4.257	10.850	4.640	744	5.384	3.557	431
MALAGA	21.276	5.069	26.345	12.653	416	13.069	6.564	
SEVILLA	163.268	50.472	213.740	9.650	2.001	11.652	5.423	15
ANDALUCIA	356.817	118.502	475.319	73.678	47.122	120.799	71.658	1.174
PALMAS (Las)				111		111		6
Sta.C.TENERIFE		86	86				248	1
CANARIAS		86	86	111		111	248	8
ESPAÑA	535.606	1.807.814	2.343.419	2.548.439	273.166	2.821.605	390.717	156.814

3.3.1 CEREALES GRANO. Superficie provincial (ha) (Cont.)

Provincias y CC.AA.	Triticale	Mezcla de Cereales	Total Cereales de Invierno	Arroz	Maíz	Sorgo	Otros Cereales	Total Cereales Grano
A CORUÑA			2.367		8.363			10.730
LUGO		32	5.334		1.565			6.898
OURENSE			13.530		1.728			15.258
PONTEVEDRA		3	968		5.434			6.402
GALICIA		36	22.199		17.090			39.289
P.DE ASTURIAS			22		206			227
CANTABRIA		19	989		131			1.120
ALAVA		195	47.665					47.665
GUIPUZCOA					246			246
VIZCAYA			3					3
PAIS VASCO		195	47.668		246			47.914
NAVARRA			188.240	3.554	19.432			211.226
LA RIOJA	1.215		55.476		399			55.875
HUESCA	606	128	261.585	3.755	37.202	88		302.630
TERUEL	6.574	1.360	195.031		6.028			201.060
ZARAGOZA	3.828	196	335.362	3.142	19.554	267		358.324
ARAGON	11.009	1.684	791.978	6.896	62.784	355		862.014
BARCELONA	1.397	72	79.241		756	441		80.438
GIRONA	152	42	27.102	822	10.761	1.115		39.800
LLEIDA	5.285	394	166.675		28.826			195.501
TARRAGONA	686		25.566	19.395	42			45.003
CATALUÑA	7.520	508	298.584	20.217	40.385	1.555		360.742
BALEARES	656	604	30.637	2	597			31.236
AVILA			108.668		2.752	219		111.639
BURGOS	266	12	411.412		1.806			413.219
LEON	221	415	100.509		66.860			167.369
PALENCIA	298	51	290.316		5.266			295.582
SALAMANCA		296	127.671		18.833			146.504
SEGOVIA	345	22	179.422		556			179.979
SORIA	392		223.087		739			223.826
VALLADOLID	1.151	2.037	331.244		8.078			339.323
ZAMORA	1.048	543	158.683		16.552			175.235
CASTILLA Y LEON	3.720	3.377	1.931.012		121.443	219		2.052.675
MADRID	856	946	74.111		8.804			82.915
ALBACETE	3.788	1.119	298.658		17.068			315.726
CIUDAD REAL	3.951	3.963	275.812		3.907			279.718
CUENCA	7.968	1.499	337.952		1.498			339.450
GUADALAJARA	3.730	154	195.319		2.483			197.802
TOLEDO	10.191	713	263.407		11.118			274.525
CASTILLA LA MANCHA	29.628	7.448	1.371.148		36.073			1.407.221
ALICANTE		156	8.156		1.117			9.273
CASTELLON		125	8.143	178	19			8.339
VALENCIA		284	18.433	15.614	46			34.092
C. VALENCIANA		565	34.731	15.792	1.181			51.704
MURCIA			55.365	503	158			56.026
BADAJOS	6.452	13.697	211.967	19.528	47.629	57		279.180
CACERES	1.113	1.628	21.901	6.037	21.933	363		50.234
EXTREMADURA	7.565	15.326	233.868	25.565	69.562	420		329.415
ALMERIA		69	16.991		74			17.065
CADIZ	7.992	1.056	105.185	3.084	6.577	6.161		121.008
CORDOBA	244	12.771	151.922		10.728			162.650
GRANADA	151		103.239		4.101			107.340
HUELVA	3.260	334	20.459		40			20.499
JAEN	258		20.480		2.410			22.891
MALAGA	1.652	173	47.803		812			48.616
SEVILLA	3.801	574	235.204	38.446	21.992	9		295.651
ANDALUCIA	17.357	14.977	701.284	41.531	46.735	6.170		795.719
PALMAS (Las)			117		8			125
Sta.C.TENERIFE			336		107			442
CANARIAS			453		115			568
ESPAÑA	79.526	45.684	5.837.765	114.059	425.341	8.720		6.385.886

3.3.2 LEGUMINOSAS GRANO. Superficie provincial (ha)

Provincias y CC.AA.	Judias Secas	Habas Secas	Lentejas	Garbanzos	Guisantes Secos	Veza	Altramuz	Algarroba	Yeros	Otras Leguminosas Grano	Total Leguminosas Grano
A CORUÑA	233										233
LUGO	377										377
OURENSE	67			14						6	86
PONTEVEDRA	34										34
GALICIA	711			14						6	730
P.DE ASTURIAS	411										411
CANTABRIA	14										14
ALAVA	691	2.208									2.899
GUIPUZCOA	4	1									5
VIZCAYA											
PAIS VASCO	695	2.209									2.904
NAVARRA	3	872			2.182	303					3.360
LA RIOJA	75			2	665						742
HUESCA					15.244	2.580				268	18.093
TERUEL					4.234	5.032			2.356		11.622
ZARAGOZA		105	955		9.820	21.384			5.569		37.833
ARAGON		105	955		29.298	28.996			7.925	268	67.548
BARCELONA				60	0						60
GIRONA		68			158						226
LLEIDA					134	32					166
TARRAGONA				73					9		82
CATALUÑA		68		132	292	32			9		534
BALEARES	5	437		627	238					912	2.220
AVILA	68			344	192	147					752
BURGOS	537	293		104	5.841	10.900			5.071	423	23.169
LEON	2.259			855	3.402	1.555	1.478				9.549
PALENCIA	89			365	6.506	7.166	882		748		15.756
SALAMANCA			1.978	4.415	386	98					6.877
SEGOVIA				1.045	1.348	814			3		3.210
SORIA					5.502	2.929	100		335	989	9.855
VALLADOLID			6.143	1.828	21.744	7.845			3.312		40.871
ZAMORA	9			332	4.010	3.776			23		8.150
CASTILLA Y LEON	2.962	293	8.120	9.289	48.930	35.230	2.460		9.492	1.412	118.189
MADRID		148	177	371	711	58					1.464
ALBACETE		1	6.690	381	23.690	2.030			10.263		43.055
CIUDAD REAL			410	104	13.742	1.595	114		6.909		22.874
CUENCA			14.629	192	10.919	867			8.180		34.787
GUADALAJARA			93	106	2.130	734			1.086		4.151
TOLEDO			7.088	2.978	8.447	4.488			14.209	210	37.419
CASTILLA LA MANCHA		1	28.910	3.761	58.929	9.714	114		40.646	210	142.285
ALICANTE											
CASTELLON					3	67		32			102
VALENCIA										4	4
C. VALENCIANA					3	67		32		4	106
MURCIA						220					220
BADAJOS		188		6.207	6.084	1.207	24		804	306	14.820
CACERES				0	174						175
EXTREMADURA		188		6.207	6.258	1.207	24		804	306	14.994
ALMERIA									155		155
CADIZ		2.481		95	859	235				160	3.830
CORDOBA		3.626		1.033	1.748	1.107					7.514
GRANADA		440		1.438	693	969			181		3.721
HUELVA											
JAEN		2.049									2.049
MALAGA		3.064		3.954	1.526	736				29	9.309
SEVILLA		4.171		5.500	1.674						11.344
ANDALUCIA		15.832		12.019	6.499	3.048			337	189	37.923
PALMAS (Las)	1										1
Sta.C.TENERIFE											
CANARIAS	1										1
ESPAÑA	4.876	20.152	38.162	32.423	154.007	78.875	2.597	32	59.214	3.307	393.645

3.3.3 TUBÉRCULOS Y FLORES. Superficie provincial (ha)

Provincias y CC.AA.	Patata	Batata	Chufa	Otros Tuberculos	Total Tubérculos Consumo Humano	Total Flores y Plantas Ornamentales
A CORUÑA	3.866				3.866	38
LUGO	3.209				3.209	1
OURENSE	5.196				5.196	
PONTEVEDRA	1.286				1.286	10
GALICIA	13.557				13.557	48
P.DE ASTURIAS	312				312	3
CANTABRIA	181				181	
ALAVA	1.236				1.236	
GUIPUZCOA	1				1	41
VIZCAYA						
PAIS VASCO	1.237				1.237	41
NAVARRA	237				237	208
LA RIOJA	1.687				1.687	
HUESCA	47				47	
TERUEL	97				97	
ZARAGOZA	177				177	15
ARAGON	321				321	15
BARCELONA	96				96	26
GIRONA	24				24	
LLEIDA	200				200	5
TARRAGONA	67	0			68	572
CATALUÑA	387	0			388	603
BALEARES	585				585	2
AVILA	1.855				1.855	
BURGOS	2.234				2.234	
LEON	2.380				2.380	
PALENCIA	799				799	
SALAMANCA	2.664				2.664	386
SEGOVIA	2.084				2.084	
SORIA	214				214	
VALLADOLID	4.956				4.956	
ZAMORA	1.970				1.970	67
CASTILLA Y LEON	19.156				19.156	453
MADRID	45				45	
ALBACETE	1.902				1.902	
CIUDAD REAL	66				66	
CUENCA	130				130	
GUADALAJARA						
TOLEDO	557				557	
CASTILLA LA MANCHA	2.656				2.656	
ALICANTE	155	62		71	288	2
CASTELLON	81				81	5
VALENCIA	152	44	306	67	569	130
C. VALENCIANA	389	106	306	138	938	137
MURCIA	922			4	926	93
BADAJOS	72				72	
CACERES	53				53	26
EXTREMADURA	125				125	26
ALMERIA	475				475	48
CADIZ	677	695			1.372	28
CORDOBA	379				379	
GRANADA	230				230	
HUELVA	52				52	
JAEN	6				6	
MALAGA	324				324	14
SEVILLA	2.517			14	2.532	6
ANDALUCIA	4.662	695		14	5.372	95
PALMAS (Las)	318	206			524	
Sta.C.TENERIFE	3.057	21		18	3.096	308
CANARIAS	3.376	227		18	3.620	308
ESPAÑA	49.833	1.028	306	174	51.341	2.031

3.3.4 CULTIVOS INDUSTRIALES. Superficie provincial (ha)

Provincias y CC.AA.	Caña de Azúcar	Remolacha Azucarera	Algodón	Lino	Girasol	Soja	Colza	Cacahuete	Otras Oleaginosas
A CORUÑA									
LUGO					14				
OURENSE									
PONTEVEDRA									
GALICIA					14				
P.DE ASTURIAS									
CANTABRIA									
ALAVA		2.813			1.078		123		
GUIPUZCOA									
VIZCAYA									
PAIS VASCO		2.813			1.078		123		
NAVARRA					4.766		3.715		
LA RIOJA		948			1.027		203		
HUESCA					1.362		397		
TERUEL					4.539		17		
ZARAGOZA					7.045		870		30
ARAGON					12.946		1.284		30
BARCELONA							1.371		
GIRONA					1.487		1.726		
LLEIDA					16	163	2.238		
TARRAGONA									
CATALUNA					1.503	163	5.335		
BALEARES									
AVILA		2.166			9.144		1.541		
BURGOS		3.757			69.518		423		97
LEON		6.642			7.663		301		
PALENCIA		2.121	137		55.077		207		
SALAMANCA		1.775			17.610		4.288		
SEGOVIA		1.348			26.900		464		1.225
SORIA		435			42.188		269		
VALLADOLID		9.622	26		65.219		2.301		
ZAMORA		3.980			31.904	89	6.467		
CASTILLA Y LEON		31.845	163		325.222	89	16.262		1.322
MADRID					525				
ALBACETE					2.281		2.073		
CIUDAD REAL					678				
CUENCA					152.272				403
GUADALAJARA					34.768				379
TOLEDO					1.871				
CASTILLA LA MANCHA					191.869		2.073		781
ALICANTE		50			749				
CASTELLON									
VALENCIA					856			6	
C. VALENCIANA		50			1.604			6	
MURCIA					83				
BADAJOS					12.197	160	188	663	
CACERES					334	267		16	
EXTREMADURA					12.531	428	188	679	
ALMERIA									
CADIZ		2.310	14.504		60.184				
CORDOBA			8.070		26.020				
GRANADA					2.934				
HUELVA			791		17.044				
JAEN		112	4.542		631		1.538		
MALAGA					2.394				
SEVILLA		6.785	41.609		80.425	9	1.634	150	1.217
ANDALUCIA		9.207	69.516		189.631	9	3.172	150	1.217
PALMAS (Las)									
Sta.C.TENERIFE									
CANARIAS									
ESPAÑA		44.862	69.679		742.799	689	32.354	834	3.350

3.3.4 CULTIVOS INDUSTRIALES. Superficie provincial (ha) (Cont.)

Provincias y CC.AA.	Pimiento para Pimentón	Condimentos	Tabaco	Tomate industria	Lúpulo	Aromáticas	Otros Industriales	Total Industriales
A CORUÑA LUGO OURENSE PONTEVEDRA								14
GALICIA								14
P.DE ASTURIAS								
CANTABRIA								
ALAVA GUIPUZCOA VIZCAYA							363	4.377
PAIS VASCO							3	3
NAVARRA				1.830			366	4.380
LA RIOJA				130				10.311
HUESCA TERUEL ZARAGOZA							74	1.759
ARAGON				854			26	4.630
BARCELONA GIRONA LLEIDA TARRAGONA				854			100	8.824
CATALUÑA								15.213
BALEARES								1.371
AVILA BURGOS LEON PALENCIA SALAMANCA SEGOVIA SORIA VALLADOLID ZAMORA	45		93					3.213
CASTILLA Y LEON		15			314	299		2.418
MADRID							92	7.002
ALBACETE CIUDAD REAL CUENCA GUADALAJARA TOLEDO								12.988
CASTILLA LA MANCHA		183						74.138
ALICANTE CASTELLON VALENCIA								14.920
C. VALENCIANA		138	2					57.857
MURCIA	186							23.673
BADAJOZ CACERES								29.937
EXTREMADURA								42.984
ALMERIA CADIZ CORDOBA GRANADA HUELVA JAEN MALAGA SEVILLA		30						42.481
ANDALUCIA		693	508					376.699
PALMAS (Las) Sta.C.TENERIFE								543
CANARIAS								11.472
ESPAÑA	912	1.760	8.267	22.677	314	8.578	10.922	947.998

3.3.5 CULTIVOS FORRAJEROS. Superficie provincial (ha)

Provincias y CC.AA.	Maíz Forrajero	Alfalfa	Veza para Forraje	Otros Forrajes	Total Forrajes	Praderas Polifitas	Nabo Forrajero	Remolacha Forrajera	Coles y Berzas Forrajeras	Otras Plantas Escarda	Total P.E Forrajeras	Total Cultivos Forrajeros
A CORUÑA	40.968			11	40.979	56.754	2	14	653	38	707	98.440
LUGO	21.684	31		49	21.765	86.261		301	498	91	890	108.915
OURENSE	754	23		5	782	1.204		136	400	144	680	2.666
PONTEVEDRA	5.755			28	5.783	14.297		33	337	66	436	20.515
GALICIA	69.161	54		93	69.308	158.515	2	484	1.888	338	2.713	230.536
P.DE ASTURIAS	7.865	13		1.407	9.285	3.052		37	7		44	12.381
CANTABRIA	4.682	133			4.816	208						5.023
ALAVA	526	186		7	719	32		415			415	1.166
GUIPUZCOA	18				18							18
VIZCAYA	28	3			31							31
PAIS VASCO	572	189		7	768	32		415			415	1.215
NAVARRA		10.004	258	2.677	12.940	3.807						16.747
LA RIOJA	171	470	317	110	1.069	134				40	40	1.243
HUESCA	970	44.647	1.513	13.336	60.467	7.455		15		14	28	67.951
TERUEL	130	10.195	448	13.947	24.720	542						25.262
ZARAGOZA		44.237	247	9.049	53.533	812						54.345
ARAGON	1.100	99.079	2.209	36.333	138.721	8.808		15		14	28	147.557
BARCELONA	793	2.338	46	15.167	18.344	1.527						19.870
GIRONA	1.918	7.790	757	12.443	22.908	421						23.330
LLEIDA	583	23.811	542	11.430	36.366	66						36.433
TARRAGONA	1	95	18	410	524	161						685
CATALUÑA	3.295	34.035	1.363	39.449	78.142	2.176						80.318
BALEARES		780		26.443	27.223							27.223
AVILA	241	882	120	13.455	14.698	51			107		107	14.856
BURGOS	78	4.523	5.431	5.049	15.082	426						15.507
LEON	398	9.269	6.687	3.845	20.200	2.631			6		6	22.837
PALENCIA	674	33.046	8.120	13.859	55.699	2.191			85		85	57.975
SALAMANCA		652	853	40.110	41.616	129						41.745
SEGOVIA	603	45	226	3.816	4.690							4.690
SORIA		157	419	2.998	3.574							3.574
VALLADOLID	361	22.089	4.050	6.931	33.431	308	92				92	33.831
ZAMORA	200	17.473	2.493	20.471	40.638	1.746						42.384
CASTILLA Y LEON	2.556	88.137	28.399	110.536	229.627	7.484	92		198		289	237.400
MADRID		1.551		437	1.988							1.988
ALBACETE	2.229	3.747		3.720	9.696	434						10.130
CIUDAD REAL	407	308	2.866	9.679	13.259	101						13.360
CUENCA		231	72	211	515	185						700
GUADALAJARA		656	277	2.355	3.288							3.288
TOLEDO	21	5.200	1.193	22.500	28.914	2.029						30.943
CASTILLA LA MANCHA	2.657	10.142	4.408	38.465	55.672	2.750						58.422
ALICANTE	401	2.221		16	2.638		48				48	2.686
CASTELLON	39	265		221	524							524
VALENCIA	12	386	172	193	763	207						970
C. VALENCIANA	451	2.871	172	430	3.925	207	48				48	4.180
MURCIA	299	356	388	3	1.046							1.046
BADAJOS	406	2.494	2.950	6.546	12.397	1.849						14.245
CACERES	117	126	2.264	14.253	16.759	28.017						44.776
EXTREMADURA	523	2.620	5.214	20.799	29.156	29.866						59.021
ALMERIA	59	34		9	102							102
CADIZ	259	1.983	985	14.419	17.646	314						17.960
CORDOBA	93	994	75	3.497	4.660	341						5.001
GRANADA	443	3.280	648	302	4.672							4.672
HUELVA	13	143		1.137	1.293							1.293
JAEN	1	332		491	824							824
MALAGA	21	235	697	4.844	5.797	115						5.912
SEVILLA	328	4.609	803	7.054	12.794	440				15	15	13.250
ANDALUCIA	1.219	11.608	3.208	31.753	47.788	1.211				15	15	49.014
PALMAS (Las)		3			3							3
Sta.C.TENERIFE	2			258	260							260
CANARIAS	2	3		258	263							263
ESPAÑA	94.554	262.047	45.935	309.200	711.737	218.248	142	951	2.093	407	3.593	933.578

3.3.6 CULTIVOS HORTÍCOLAS EN CAMPO. Superficie provincial (ha)

Provincias y CC.AA.	Col (1)	Espa- rragos	Apio	Espinaca	Lechuga	Escarola	Acelgas	Sandía	Melón	Calabaza	Calabacín	Pepino	Berenjena	Tomate (2)
A CORUÑA	131				43		5				15			50
LUGO	78				39		6			13	7			42
OURENSE	77				22		12				4			41
PONTEVEDRA	49				34		9				4			51
GALICIA	335				138		32			13	30			185
P.DE ASTURIAS	11				48					2				3
CANTABRIA														0
ALAVA		45												
GUIPUZCOA					2									0
VIZCAYA														
PAIS VASCO		45			2									0
NAVARRA	32	963					62		4		12		297	355
LA RIOJA	147	7			8		19		7		8			30
HUESCA					21									5
TERUEL	244							265						
ZARAGOZA	0	13					14	62	4	40	47			4
ARAGON	244	13			21		14	327	4	40	47			9
BARCELONA	156		54	18	110	27	36	6	32	43	716	18	17	277
GIRONA	12				9	1			6		4			32
LLEIDA					50			2	41				9	17
TARRAGONA	52			1	57		23	406	8	238	282		59	94
CATALUÑA	220		54	20	225	28	59	414	86	281	1.002	18	84	420
BALEARES	15				30			397	277	56	54	35	248	110
AVILA					4				17	15				
BURGOS	5				33		87							3
LEON	38				14		2		6			3		2
PALENCIA														
SALAMANCA	2													
SEGOVIA	52	94			202			3	9			1		
SORIA														
VALLADOLID	7			1.021	88						4			
ZAMORA								2	31	95		20		2
CASTILLA Y LEON	104	94		1.021	340		89	5	64	110	4	24		7
MADRID		208							195	4	8		9	9
ALBACETE	885				646	29		109						109
CIUDAD REAL					3			1.227	6.246				42	80
CUENCA					267				218			1		9
GUADALAJARA		1.915												
TOLEDO	181								1.071			34		487
CASTILLA LA MANCHA	1.066	1.915			916	29		1.336	7.536			36	42	685
ALICANTE	215				3			759	692	721	72		25	208
CASTELLON	71				8		7	290	84	46	57		4	193
VALENCIA	212		8	1	9		56	839	16	793	26		5	36
C. VALENCIANA	498		8	1	21		62	1.888	792	1.560	155		33	438
MURCIA	1.142		67		486		4	2.146	10.515	48	17		16	49
BADAJOS	92	551						65	1.030		41			2
CACERES		88						67	62	1				57
EXTREMADURA	92	638						132	1.093	1	41			58
ALMERIA					475			698	139		131			23
CADIZ	383	235			1		1	65	203	68	18		4	61
CORDOBA		208							50					9
GRANADA	779	1.760			1.626	513		14	44	93	124			314
HUELVA									21	14				
JAEN		17						5	1		7		21	33
MALAGA		206						376	603		11	7		7
SEVILLA		208			4			900	364		5			545
ANDALUCIA	1.162	2.633			2.106	513	1	2.057	1.425	176	294	7	25	991
PALMAS (Las)	92				52			38	5	70	2		2	26
Sta.C.TENERIFE	35				60					84	6			
CANARIAS	127				112			38	5	154	8		2	26
ESPAÑA	5.194	6.517	128	1.041	4.453	570	342	8.741	22.003	2.444	1.680	119	757	3.375

(1) Se incluye col repollo, coliflor y col brocoli

(2) No se incluye el tomate con destino a industria

3.3.6 CULTIVOS HORTÍCOLAS EN CAMPO. Superficie provincial (ha) (Cont.)

Provincias y CC.AA.	Pimiento	Fresa y Freson	Alcachofa	Ajo	Cebolla	Remolacha de mesa	Zanahoria	Maíz dulce	Judías verdes	Grelo	Guisantes verdes	Habas verdes	Champiñón	Lombarda	Puerro	Huerta vacía	Otras Hortalizas	Total Hortalizas (en campo)
A CORUÑA	96	4		4	141		10		152	199	20				9	79	9	967
LUGO	43	2		3	66		8		71	38	9				6	23	29	482
OURENSE	40	3		2	93		4		57	18	8				5	44	1	429
PONTEVEDRA	61	14		3	60		22		83	26	8				32	128	3	588
GALICIA	240	24		11	360		43		362	281	45				52	274	42	2.466
P.DE ASTURIAS					27											94		185
CANTABRIA	0				0				15							13		29
ALAVA									139							1		184
GUIPUZCOA	61								4						2			70
VIZCAYA																		
PAIS VASCO	61								143						2	1		254
NAVARRA	324		783		466			891	8		264				42	41	170	4.715
LA RIOJA	63		270		8		21		225		1.468		118			74		2.475
HUESCA						513					555					57		1.151
TERUEL						117												626
ZARAGOZA	111		1	1	686	7					851	21			86	266		2.212
ARAGON	111		1	1	1.317	7					1.406	21			86	323		3.989
BARCELONA	2		151		57				223		3	19				2.425	10	4.401
GIRONA	6				105		0		30			330				82		618
LLEIDA	9	2			187						2				11	50		380
TARRAGONA	24	1	154		127	6			198			32		1	14	1.470	49	3.292
CATALUÑA	41	3	305		477	6	0		451		5	381		1	24	4.026	59	8.691
BALEARES	215	12	122	57	179										17	152	11	1.987
AVILA						484										59		579
BURGOS			151	0	91				161			40				18		588
LEON	93			67	36										100	100		463
PALENCIA	6		11		133													150
SALAMANCA					109									11		13		136
SEGOVIA				160	641	270	1.538				248			106	499	19	119	3.961
SORIA				1					1		1	1				4		7
VALLADOLID		572		1.020	1.293		709		196		848				72		35	5.865
ZAMORA	38			17	3				95		21					4		329
CASTILLA Y LEON	136	572	162	1.265	2.791	270	2.247		453		1.118	40		117	671	218	153	12.078
MADRID	19			1.607					7			3				68	94	2.231
ALBACETE	18		17	5.197	6.684		224				1.022					35		14.974
CIUDAD REAL	1.126		19	1.648	2.081							4				27		12.502
CUENCA	77			3.520	741		50								61	2		4.947
GUADALAJARA																11		1.926
TOLEDO	12			66	828						288					111	21	3.100
CASTILLA LA MANCHA	1.233		35	10.430	10.335		274				1.310	4			61	187	21	37.449
ALICANTE	120		2.150		32			64	32		2	2				2.152		7.249
CASTELLON	18		210		37					24		4				1.169	4	2.225
VALENCIA	107		237	4	148	1	8	81	19			2		42	29	1.195	132	4.003
C. VALENCIANA	245		2.597	4	216	1	8	146	75		2	9		42	29	4.515	135	13.477
MURCIA	962		3.806	234	12			95				71			23	29.148	3	48.844
BADAJOS	285				12											22		2.099
CACERES	94								695							3		1.066
EXTREMADURA	378				12				695							25		3.165
ALMERIA	31															4.661		6.158
CADIZ	16		27	5	40	99	476	60	9		2	13		644	330	311	3.068	
CORDOBA	30			3.777	6											20	11	4.112
GRANADA	33		427	182	45				319			246		1	792			7.312
HUELVA		3.036			12							5				25	211	3.325
JAEN	42		6	286	33											3		453
MALAGA	18		394	407	607				30			110				524		3.298
SEVILLA	59		128	1.309	373	47	141	805							4	110	24	5.025
ANDALUCIA	230	3.036	982	5.966	1.115	146	617	864	358		2	373		1	648	6.465	557	32.751
PALMAS (Las)	117	17			80		2	365	9							93		971
Sta.C.TENERIFE					77		5	21				14				158		459
CANARIAS	117	17			157		6	386	9			14				251		1.430
ESPAÑA	4.374	3.664	9.063	19.575	17.473	430	3.217	3.077	2.104	281	5.621	915	118	161	1.655	45.877	1.246	176.217

3.3.7 CULTIVOS EN INVERNADERO. Superficie provincial (ha)

Provincias y CC.AA.	Cultivos Herbáceos															
	HORTALIZAS														OTROS HERBACEOS	
	Col repollo	Coliflor	Lechuga	Sandía	Melón	Calabacín	Pepino	Berenjena	Tomate	Pimiento	Fresa y Freson	Cebolla	Judías Verdes	Otras Hortalizas	Flores	Otros c. herbáceos (1)
A CORUÑA	0	0	11			0			20	38	35	0	7	3	60	20
LUGO									5	1						5
OURENSE									0	0					5	1
PONTEVEDRA	2		1						18	27			11	0	71	10
GALICIA	3	0	12			0			43	66	35	0	18	4	136	36
P.DE ASTURIAS			15			2			15	7					19	30
CANTABRIA									1							6
ALAVA																2
GUIPUZCOA			3			36			27	22						18
VIZCAYA		1							11	0			1	3	1	132
PAIS VASCO		1	3			36			37	22			1	3	1	151
NAVARRA			34			12	12		130	14						
LA RIOJA			4				8		13	3			1	3		
HUESCA																4
TERUEL																
ZARAGOZA														30	9	
ARAGON														30	9	4
BARCELONA			8				163	12	239	3	58		10	5	87	2
GIRONA			6						35	9			6		16	
LLEIDA						4		4		8			4			
TARRAGONA							1			1		13	2			7
CATALUÑA			14			4	164	15	274	20	58	13	21	5	102	8
BALEARES				15	1		33	2	23	5			1			
AVILA									3	2			1	1		
BURGOS																3
LEON			9						19					3		20
PALENCIA																16
SALAMANCA									4	1			1			
SEGOVIA																
SORIA																
VALLADOLID						13										
ZAMORA									8							0
CASTILLA Y LEON			9			13			35	3			2	4		38
MADRID							152		13				0	0		6
ALBACETE									14				10			
CIUDAD REAL																
CUENCA																
GUADALAJARA																
TOLEDO																
CASTILLA LA MANCHA									14				10			
ALICANTE			37	2	24	33	16	19	324				10		68	39
CASTELLON								12	12							
VALENCIA			13			1	2	87	33	3			3	34	20	13
C. VALENCIANA			50	2	24	34	18	117	369	3			13	34	88	52
MURCIA					533	8	42	2	1.909	1.242				36	258	
BADAJOS			20	8	10				10							2
CACERES				1					6			0				4
EXTREMADURA			20	9	10				15			0				6
ALMERIA			107	5	150	107	181	546	1.676				28		176	3
CADIZ			155	48	3	29	1	110	39			15		13	346	
CORDOBA																36
GRANADA			565	123	41	1.005		1.113	67	112			224	9		27
HUELVA										2.024						3
JAEN						13	6	28								
MALAGA					22	7	34	205	276				107			
SEVILLA					4		3	15	3					8	87	8
ANDALUCIA			827	176	220	1.162	225	2.019	2.061	2.136	15	359	30		609	77
PALMAS (Las)					31	42		1.423					38		21	
Sta.C.TENERIFE	29				53	4	14	371	54		5	47	100		143	9
CANARIAS	29				84	46	14	1.794	54		5	85	100		163	9
ESPAÑA	32	1	90	912	722	413	1.654	277	6.452	3.864	2.232	34	511	251	1.387	425

(1) En otros cultivos herbáceos está incluida la superficie de huerto en invernadero

3.3.7 CULTIVOS EN INVERNADERO. Superficie provincial (ha) (Cont.)

Provincias y CC.AA.	CULTIVOS LEÑOSOS								Viveros	Superficie vacia	Total general
	Níspero	Aguacate	Platanera	Mango	Papaya	Frambueso	Piña	Otros leñosos			
A CORUÑA										27	223
LUGO										0	11
OURENSE											6
PONTEVEDRA									69	19	229
GALICIA									69	47	469
P.DE ASTURIAS						4			8	50	160
CANTABRIA											7
ALAVA											2
GUIPUZCOA									2	15	121
VIZCAYA										2	150
PAIS VASCO									2	17	273
NAVARRA										335	537
LA RIOJA										24	56
HUESCA											4
TERUEL											
ZARAGOZA									161	10	211
ARAGON									161	10	215
BARCELONA										7	593
GIRONA									3	13	87
LLEIDA											19
TARRAGONA									13		37
CATALUÑA									17	19	735
BALEARES										41	122
AVILA										7	14
BURGOS											3
LEON											50
PALENCIA											16
SALAMANCA											6
SEGOVIA											
SORIA											
VALLADOLID											13
ZAMORA											9
CASTILLA Y LEON										7	111
MADRID										32	204
ALBACETE											24
CIUDAD REAL										10	10
CUENCA										3	3
GUADALAJARA											
TOLEDO											
CASTILLA LA MANCHA										13	37
ALICANTE									99	151	821
CASTELLON									13	4	41
VALENCIA									26	75	311
C. VALENCIANA									138	230	1.172
MURCIA									3	245	6.889
BADAJOS										99	149
CACERES						23			4	19	56
EXTREMADURA						23			4	118	205
ALMERIA									236	25.937	29.152
CADIZ									88	96	944
CORDOBA									9	29	73
GRANADA	60			62						1.750	5.159
HUELVA						495		487		3.008	6.017
JAEN										33	80
MALAGA				45					192	254	1.143
SEVILLA									10	116	256
ANDALUCIA	60			107		495		487	536	31.222	42.823
PALMAS (Las)		14	733	1	61				60	746	3.169
Sta.C.TENERIFE		62	2.392	77	29		109		17	142	3.657
CANARIAS		76	3.124	78	90		109		77	888	6.826
ESPAÑA	60	76	3.124	185	90	522	109	497	1.259	35.662	60.842

3.3.8 CULTIVOS EN HUERTOS FAMILIARES. Superficie provincial (ha)

Provincias y CC.AA	Cereales grano	Leguminosas	Tuberculos c. h.	Industriales	Forrajeras	Hortalizas	Frutales citricos	Frutales no citricos	Olivar	Viñedo	Otros cultivos leñosos	Barbecho	Sin distribuir	TOTAL	
A CORUÑA	855	163	1.598	0	764	1.744	66	2.174	0	235		126	276	8.002	
LUGO	289	158	897	0	1.325	1.041	4	1.224	0	54		8	59	5.059	
OURENSE	314	81	1.089		944	1.362	3	1.185	0	208		46	110	5.341	
PONTEVEDRA	582	84	729	1	769	1.896	54	1.195		544		79	431	6.364	
GALICIA	2.039	487	4.313	1	3.803	6.042	126	5.778	1	1.041		260	876	24.767	
P.DE ASTURIAS	127	544	759		356	904	6	372		5		0	34	3.108	
CANTABRIA	13	9	61			305		138						19	544
ALAVA		4	82		2	192		614	56	70		24	1	1.045	
GUIPUZCOA	33	135	87		2	523		903		4		34	1	1.720	
VIZCAYA	0	64	112		131	731	0	447		92		98	57	1.733	
PAIS VASCO	33	203	281		134	1.445	0	1.964	56	165		156	60	4.499	
NAVARRA	38	8	381		8	2.209		291	11	7				2.954	
LA RIOJA	72	20	361		1	1.865		705	24	14				3.062	
HUESCA	21	1	293		3	550		101	30	38				1.036	
TERUEL	40	2	522		8	725		481	21	7	5			1.812	
ZARAGOZA	29		569		1	1.052		431	82	85	2			2.251	
ARAGON	90	4	1.384		13	2.326		1.013	133	130	8			5.100	
BARCELONA	15	20	473	5		1.786	2	568	87	42			8	3.007	
GIRONA	38	2	243	1	27	908		260	17	36			1	1.533	
LLEIDA	21		142		5	890		260	20	29			0	1.366	
TARRAGONA	25		121			1.835	90	677	278	31	9			3.067	
CATALUÑA	99	22	979	6	32	5.419	92	1.764	402	137	9		9	8.972	
BALEARES	45	5	125	0	89	1.350	983	2.471	509	305	280			6.162	
AVILA		4	41			149		65	8				1	269	
BURGOS	5	80	183			245		1.584		36			17	2.149	
LEON	133	218	807		159	1.778		1.132		46			96	4.368	
PALENCIA		4	60		46	135		99		6				350	
SALAMANCA	132	38	260			339		71	3	17				859	
SEGOVIA	1	0	82			299		63		3				448	
SORIA	1	9	212			167		173						562	
VALLADOLID	13	1	26		5	209		48	1	12				315	
ZAMORA	3	36	507		60	1.260		387	28	38				2.318	
CASTILLA Y LEON	288	391	2.177		270	4.580		3.622	40	158			113	11.638	
MADRID		11	52			316		56						435	
ALBACETE	20	4	205		2	834		89	43	9			11	1.215	
CIUDAD REAL	18	3	177	1	8	636		272	76	14	1		2	1.209	
CUENCA	11		151			467		346		6				980	
GUADALAJARA			57			462		203						722	
TOLEDO	74	29	290			942		51	3	7				1.396	
CASTILLA LA MANCHA	122	36	880	1	10	3.340		961	122	36	1		13	5.522	
ALICANTE	3	32	27		5	554	392	931	327	69	20		15	2.374	
CASTELLON	22	20	262		16	1.794	95	756	476	27	11			3.481	
VALENCIA	23	3	114	14	12	2.266	281	984	254	86	23		8	4.067	
C. VALENCIANA	49	54	403	14	34	4.614	768	2.670	1.058	183	54		23	9.922	
MURCIA	21		9	2	24	1.631	768	1.418	231	26	13	70		4.214	
BADAJOS	22	6	107		10	1.594	42	447	811	595				3.634	
CACERES	35	30	108		10	1.373	16	392	107	75	13			2.160	
EXTREMADURA	57	36	215		20	2.968	59	838	918	670	13			5.794	
ALMERIA			47			98	85	147	122					498	
CADIZ	8	2	16			639	51	83	31	5				835	
CORDOBA	23	1	55			673	22	353	72	7				1.207	
GRANADA	88		107		6	1.924	34	647	120	75				3.001	
HUELVA	5	20	65			658	181	311	141	56		9		1.446	
JAEN	31	40	108			610	1	279	43	11	1			1.124	
MALAGA	6		27		18	1.114	995	1.015	147	61			4	3.386	
SEVILLA	8	5	14	22		629	111	101	61	3	6		17	977	
ANDALUCIA	168	69	440	22	24	6.345	1.480	2.936	736	218	7		30	12.475	
PALMAS (Las)	9	24	137			786	122	99	66	21			0	1.264	
Sta.C.TENERIFE	16		216			152	107	235	2	26			6	758	
CANARIAS	24	24	353			938	228	333	68	47			7	2.022	
ESPAÑA	3.286	1.922	13.173	48	4.816	46.597	4.510	27.333	4.309	3.142	386	486	1.182	111.191	

3.3.9 CULTIVOS HORTÍCOLAS EN HUERTOS FAMILIARES. Superficie provincial (ha)

Provincias y CC.AA	Col (1)	Esparragos	Apio	Espinaca	Lechuga	Escarola	Acelga	Sandía	Melón	Calabaza	Calabacín	Pepino	Berenjena	Tomate	Pimiento
A CORUÑA	108				91		18			2	10	0		118	171
LUGO	63				67		11			17	15		0	91	81
OURENSE	110				47		10			1	8			106	107
PONTEVEDRA	44				56		11			5	8			147	144
GALICIA	325				262		50			25	41	0	0	461	503
P.DE ASTURIAS	9	0			48		4			15	3		0	51	28
CANTABRIA	4				7		0			0	2			42	33
ALAVA					28		0			4	12			49	31
GUIPUZCOA	1				85		19			0	14			181	87
VIZCAYA	2				53		1			6	72	0		207	190
PAIS VASCO	2				166		20			10	98	0		437	308
NAVARRA		27			44		1	41		2	41	48	16	519	452
LA RIOJA	4	0			109		27	10		64	37	3		363	357
HUESCA		1			28		2	3	5	9	17	10	2	195	28
TERUEL	4	1			37	1	28	1	7	24	20	13	1	161	33
ZARAGOZA		7			41		6	0	29	14	41	11	6	230	54
ARAGON	4	9			107	1	35	4	41	47	78	33	9	586	115
BARCELONA	23			3	56	0	22	7	23	2	19	27	55	348	81
GIRONA					55	5	0	1	7		7		1	323	21
LLEIDA	8			2	126	2	15	4	6	0	10	2	16	186	36
TARRAGONA	10				56		1	16	39	17	49	1	34	318	14
CATALUÑA	41			5	293	8	38	27	76	19	87	30	105	1.175	153
BALEARES	14	1			23		6	32	64	8	8	1	3	254	62
AVILA					19		2	10			5			50	17
BURGOS	8				11			0			4	1		44	10
LEON	98				67		10	1	20	58	24	1		136	167
PALENCIA	0				24		4		1		10	2		25	9
SALAMANCA	25				14			17	14	10	1			51	9
SEGOVIA	5			0	3		1	28	57	3	16	0	0	55	10
SORIA					55		1					1		19	
VALLADOLID	9	2			5			9	15		4	2		20	11
ZAMORA	17	1			30		4	0	46	20	22			87	76
CASTILLA Y LEON	162	3		0	226		22	66	154	91	87	7	0	487	310
MADRID		19			4			6	21					45	14
ALBACETE					1		2	4	86	14	6	110	1	280	31
CIUDAD REAL					12			39	45	20	16	29	1	201	78
CUENCA		24							1	15	24	48		149	10
GUADALAJARA									3	2	8	10		62	27
TOLEDO		0			9		7	11	55	5	20	6	0	188	76
CASTILLA LA MANCHA		24			22		9	54	190	56	74	202	3	880	222
ALICANTE	7				8			9	17	39	6	1	2	160	14
CASTELLON	10				30	0	10	44	57	45	40	12	4	401	42
VALENCIA	14	3		0	9		3	134	27	238	23	4	23	298	74
C. VALENCIANA	30	3		0	48	0	12	187	101	322	69	17	29	860	131
MURCIA							3	4	48	9	22		13	106	12
BADAJOS		4			71			214	335	21	91	35	23	347	111
CACERES					9			130	193	25	15	7	4	271	135
EXTREMADURA		4			80			345	527	46	106	42	27	619	246
ALMERIA											3		1	9	67
CADIZ			5		41			39	55	4	5	8	7	168	63
CORDOBA		14			18			21	24		28		8	309	60
GRANADA		18					1	11	47	18	67	13	7	366	357
HUELVA		5			9			60	109	48	2	1	1	137	96
JAEN		3			10			9	21	14	5	19	19	222	103
MALAGA					2		43	13	5		9	29		301	118
SEVILLA		1					8	2	11	22	4	3	12	100	62
ANDALUCÍA		41	5		79		52	156	272	106	122	72	55	1.612	927
PALMAS (Las)	12			41	3		43	5		43	13			2	18
Sta.C.TENERIFE	15				4		1			6	15			0	
CANARIAS	26			41	8		44	5		49	28			2	18
ESPAÑA	621	131	5	47	1.524	9	322	887	1.543	806	929	489	264	8.500	3.891

(1) Se incluye col repollo, coliflor y col brocoli

3.3.9 CULTIVOS HORTÍCOLAS EN HUERTOS FAMILIARES. Superficie provincial (ha) (Cont.)

Provincias y CC.AA	Fresa y Fresón	Alcachofa	Ajo	Cebolla	Remolacha de mesa	Zanahoria	Maíz dulce	Judías verdes	Grelo	Guisantes verdes	Habas verdes	Huerto vacío	Lombarda	Puerro	Otras Hortalizas	Total general
A CORUÑA	11		4	126			9	126	33	12	5	870		27	4	1.744
LUGO	4		3	75			6	91	17	4	10	476		10	1	1.041
OURENSE	4	2	5	74			7	64	13	4	0	788		9	2	1.362
PONTEVEDRA	8		1	93			8	106	16	8	2	1.225		14	0	1.896
GALICIA	26	2	13	369			30	388	78	28	17	3.359		59	7	6.042
P.DE ASTURIAS	4	1	26	193			1	20		16	4	480		0	1	904
CANTABRIA			0	30				60			0	125				305
ALAVA				22				29			4	4		9		192
GUIPUZCOA	0			37				68			1	2		29		523
VIZCAYA				18			0	148				23		12		731
PAIS VASCO	0			77			0	244			5	28		50		1.445
NAVARRA		38	12	119			2	10	373	8	34	407		14		2.209
LA RIOJA		58	37	237					315	1	2	241			1	1.865
HUESCA			6	55			1	83		1	3	100				550
TERUEL		3	20	122			1	2	100		23	122		1	0	725
ZARAGOZA	7	13	6	137			2	74		0	14	356		3	1	1.052
ARAGON	7	16	32	314			5	2	257	1	41	578		4	1	2.326
BARCELONA	2	14	6	119			11	4	210		11	91	648			1.786
GIRONA	5	1	25	130			2		81		3	29	210			908
LLEIDA	4	7	14	97					19		6	42	244	3	40	890
TARRAGONA	1	75	8	208					61		40	889		0		1.835
CATALUÑA	12	98	52	555			14	4	371	20	202	1.991		3	40	5.419
BALEARES		7	16	81				1	12		8	742		7		1.350
AVILA	1		4	24			0	10				5				149
BURGOS	0		20	37				39			13	54		3		245
LEON	2	0	27	220	7		5	99		12	9	798		1	15	1.778
PALENCIA			1	17				28		1		10		2		135
SALAMANCA	6		14	95			1	44		0	8	28		1	0	339
SEGOVIA	0	0	7	37			0	38		1	0	35		0	0	299
SORIA	1		4	61			1	20			1	4				167
VALLADOLID			24	12				15		6	3	66				209
ZAMORA			11	81			1	10	17	1	4	806		18	9	1.260
CASTILLA Y LEON	11	1	112	585	7	9	10	310		22	39	1.806		6	36	4.580
MADRID	0	4	4	23				15		0		162				316
ALBACETE		1	69	70				54			6	99				834
CIUDAD REAL			37	43				11			22	83				636
CUENCA			44	42				41			9	61				467
GUADALAJARA			33	22				30			3	260				462
TOLEDO		6	14	63				21			18	442				942
CASTILLA LA MANCHA		7	197	240				157			58	945				3.340
ALICANTE		11		45				9			7	215			5	554
CASTELLON	0	107	19	99			4	137		10	12	697			13	1.794
VALENCIA	2	81	29	82		0	15	63			19	1.120			6	2.266
C. VALENCIANA	2	198	48	226		0	19	209		10	37	2.031			24	4.614
MURCIA		50	1	23			3	2				1.336				1.631
BADAJOZ	4		33	93				16			53	143				1.594
CACERES				123				72				389		1		1.373
EXTREMADURA	4		33	216				88			53	532		1		2.968
ALMERIA		1		4								14				98
CADIZ		7	2	80				7		0	1	146			0	639
CORDOBA		1		7				14			3	166				673
GRANADA			10	104				16	59		64	767				1.924
HUELVA	9		6	88				4	4		4	74				658
JAEN	19		6	42				14	15			88				610
MALAGA		9	7	48				74			18	438				1.114
SEVILLA		18	4	28				2	1		3	326			23	629
ANDALUCIA	29	35	37	402			50	161		0	92	2.019			23	6.345
PALMAS (Las)	0			97				93	3		1	402		9		786
Sta.C.TENERIFE			4	32				12	14		1	49				152
CANARIAS	0		4	129				105	17	2	0	450		9		938
ESPAÑA	94	514	624	3.818	7	61	203	2.998	78	107	594	17.233	6	182	110	46.597

3.3.10 FRUTALES CÍTRICOS. Superficie provincial (ha)

Provincias y CC.AA.	Naranja	Mandarino	Limonero	Naranja Amargo	Pomelo	Otros Citricos	Total Citricos
A CORUÑA	32		107				139
LUGO			2				2
OURENSE			1				1
PONTEVEDRA	23		31				54
GALICIA	55		142				197
P.DE ASTURIAS							
CANTABRIA							
ALAVA							
GUIPUZCOA							
VIZCAYA			12				12
PAIS VASCO			12				12
NAVARRA							
LA RIOJA							
HUESCA							
TERUEL							
ZARAGOZA							
ARAGON							
BARCELONA							
GIRONA							
LLEIDA							
TARRAGONA	1.748	9.744	41				11.534
CATALUÑA	1.748	9.744	41				11.534
BALEARES	670	123	442				1.235
AVILA							
BURGOS							
LEON							
PALENCIA							
SALAMANCA							
SEGOVIA							
SORIA							
VALLADOLID							
ZAMORA							
CASTILLA Y LEON							
MADRID							
ALBACETE							
CIUDAD REAL							
CUENCA							
GUADALAJARA							
TOLEDO							
CASTILLA LA MANCHA							
ALICANTE	14.791	7.018	9.274	6	230		31.319
CASTELLON	6.224	31.667	9		20	106	38.026
VALENCIA	57.483	43.402	25	13	236	339	101.498
C. VALENCIANA	78.498	82.087	9.308	19	486	445	170.843
MURCIA	13.249	4.995	21.641		438	26	40.349
BADAJOS	7	14					21
CACERES							
EXTREMADURA	7	14					21
ALMERIA	5.324	1.425	1.763		139		8.651
CADIZ	1.196	115	31				1.341
CORDOBA	10.024	536					10.560
GRANADA	1.728		416				2.144
HUELVA	11.816	6.617	60				18.493
JAEN							
MALAGA	3.208	399	3.125		31		6.763
SEVILLA	29.047	3.331		80	230	13	32.701
ANDALUCIA	62.343	12.422	5.396	80	400	13	80.654
PALMAS (Las)	444		42				485
Sta.C.TENERIFE	580		45				625
CANARIAS	1.023		87				1.110
ESPAÑA	157.592	109.386	37.068	99	1.325	484	305.954

3.3.11 FRUTALES NO CÍTRICOS. Superficie provincial (ha)

Provincias y CC.AA.	Manzano	Manzano no comercial	Peral	Membri-llero	Nispero	Total Frutales Pepita	Albarico- quero	Cerezo y Guindo	Melocotonero y Nectarinas	Ciruelo	Total frutales Hueso
A CORUÑA	432	1.307	164	13	20	1.936		261	281	166	708
LUGO	108	1.305	130	4		1.548		261	87	44	392
OURENSE	47	508	94	4	0	653		193	98	65	357
PONTEVEDRA	166	368	55	3	6	599		80	107	77	263
GALICIA	754	3.489	443	24	26	4.735		795	572	353	1.720
P.DE ASTURIAS	4.010	58	5			4.073		13	2	1	17
CANTABRIA	74					74					
ALAVA	26	8	25			58		0			0
GUIPUZCOA	1.851	5				1.856		2			2
VIZCAYA	11	17	7			36		3			3
PAIS VASCO	1.888	30	32			1.951		5			5
NAVARRA	288	5	1.158	2		1.454	45	396	472	154	1.067
LA RIOJA	461	92	2.929			3.482	6	288	662	220	1.177
HUESCA	511		1.345			1.856	207	216	10.049	197	10.670
TERUEL	48	20	29	2		99	85	476	1.075	42	1.679
ZARAGOZA	4.724		5.265	7	2	9.998	2.809	10.642	7.566	1.680	22.696
ARAGON	5.283	20	6.639	9	2	11.953	3.102	11.334	18.689	1.920	35.044
BARCELONA	113	15	84			211	10	1.446	398	208	2.062
GIRONA	2.234		49	1		2.283	50	186	55	11	302
LLEIDA	8.228		8.706	61		16.995	387	310	19.604	157	20.458
TARRAGONA	334		264	26	10	634	409	1.704	1.199	440	3.752
CATALUÑA	10.909	15	9.102	87	10	20.123	855	3.646	21.255	817	26.574
BALEARES	33		31		6	69	398	2	1	49	450
AVILA	611	45	131			786		450	29		479
BURGOS	343	11	4			357		43		9	52
LEON	801	153	867	69		1.890		488		11	499
PALENCIA	8		103			112					
SALAMANCA	24	29	4			56		271		81	352
SEGOVIA								5		5	10
SORIA	1.066	12				1.078	4				4
VALLADOLID		5				5				4	4
ZAMORA	164	4	12			180	1	93		20	114
CASTILLA Y LEON	3.016	258	1.120	69		4.464	5	1.350	29	130	1.514
MADRID	11					11				115	115
ALBACETE	225		8			233	1.684	3	470	260	2.418
CIUDAD REAL				0		0			2		2
CUENCA	32	19	22			73		70		642	711
GUADALAJARA	5	13	13			32		22		9	31
TOLEDO			20			20	33	28	18	876	955
CASTILLA LA MANCHA	262	33	63	0		358	1.717	123	490	1.787	4.118
ALICANTE	793		149	176	1.025	2.143	260	2.287	488	198	3.233
CASTELLON	55		68	5	81	210	123	367	258	41	788
VALENCIA	112	2	195		42	351	4.055	89	4.790	1.978	10.912
C. VALENCIANA	960	2	412	180	1.149	2.704	4.439	2.743	5.535	2.216	14.933
MURCIA	1		1.155		16	1.172	10.159	53	18.066	1.469	29.747
BADAJOS	0		626	0		627	68	4	6.161	2.815	9.048
CACERES			55			55		9.551	225	700	10.476
EXTREMADURA	0		681	0		682	68	9.555	6.387	3.514	19.525
ALMERIA								13	1	1	14
CADIZ	3	2	10	2		18			2	13	15
CORDOBA		13		796		809		15	56	112	183
GRANADA	329		171	100	447	1.048	4	938	491	56	1.489
HUELVA							3		2.925	858	3.787
JAEN							3	1.118	171	563	1.854
MALAGA	6		54		24	84	117	24	38	12	192
SEVILLA	1		1	1		3	227		3.712	572	4.511
ANDALUCIA	340	15	237	899	471	1.961	354	2.107	7.397	2.186	12.045
PALMAS (Las)	17		13		27	57	9		7	48	64
Sta.C.TENERIFE	118		42		6	166	14	4	52	119	189
CANARIAS	135		56		33	224	23	4	59	166	253
ESPAÑA	28.425	4.016	24.064	1.271	1.714	59.490	21.172	32.416	79.617	15.097	148.302

3.3.11 FRUTALES NO CÍTRICOS. Superficie provincial (ha) (Cont.)

Provincias y CC.AA.	Higuera	Chirimoyo	Aguacate	Platanera	Caqui	Kiwi	Chumbera	Mango	Granado	Piña	Frambueso	Otros frutales carnosos(1)	Total Frutales Carnosos	
A CORUÑA	84					169							253	
LUGO	25					6							31	
OURENSE	11					4							14	
PONTEVEDRA	11					448							458	
GALICIA	130					627							757	
P.DE ASTURIAS						5							5	
CANTABRIA	3												3	
ALAVA														
GUIPUZCOA						0							0	
VIZCAYA														
PAIS VASCO						0							0	
NAVARRA														
LA RIOJA					2	3							6	
HUESCA	122				45								167	
TERUEL														
ZARAGOZA	40												40	
ARAGON	162				45								208	
BARCELONA	46												46	
GIRONA	5												5	
LLEIDA	85				11	4							100	
TARRAGONA	16					10							26	
CATALUÑA	152				11	14							177	
BALEARES	4.346							86					4.432	
AVILA	256												256	
BURGOS														
LEON														
PALENCIA														
SALAMANCA	5												5	
SEGOVIA														
SORIA														
VALLADOLID														
ZAMORA														
CASTILLA Y LEON	261												261	
MADRID	270												270	
ALBACETE														
CIUDAD REAL	6												6	
CUENCA														
GUADALAJARA														
TOLEDO	1.468												1.468	
CASTILLA LA MANCHA	1.474												1.474	
ALICANTE	429		65		38			192	2.926				3.649	
CASTELLON	29				53				55				137	
VALENCIA	55		88		7.904	185			73				8.305	
C. VALENCIANA	514		153		7.995	185		192	3.054				12.092	
MURCIA	68				14			107	165				354	
BADAJOS	7.127				113			10					7.249	
CACERES	4.367					10		15			99		4.490	
EXTREMADURA	11.493				113	10		25			99		11.740	
ALMERIA	2								30				32	
CADIZ	41		38					15					94	
CORDOBA									10				10	
GRANADA	1.260	2.296	3.942		36			587	14		8		8.144	
HUELVA	780				534			20	3		1.226		2.563	
JAEN	2												2	
MALAGA	118	53	9.236					23	1.776	68			11.275	
SEVILLA	11				898								909	
ANDALUCIA	2.215	2.349	13.217		1.468			38	2.383	125	1.235		23.029	
PALMAS (Las)	142		29	505				66	28			8	802	
Sta.C.TENERIFE	28		987	6.640		17		95	295		3	11	8.076	
CANARIAS	170		1.016	7.145		17		161	322	24	3	19	8.877	
ESPAÑA	21.258	2.349	14.386	7.145	9.649	860		609	2.705	3.344	24	1.337	19	63.684

(1) Papaya

3.3.11 FRUTALES NO CÍTRICOS. Superficie provincial (ha) (Cont.)

Provincias y CC.AA.	Almendro	Almendro abandonado	Almendro no comercial	Nogal Fruto	Castaño	Avellano	Pistacho	Total Frutos secos	Otros Frutales No cítricos(1)	Total Frutales No cítricos
A CORUÑA				227	1.898		2	2.126		5.023
LUGO				240	2.610		1	2.851	18	4.839
OURENSE				157	5.630		11	5.798	16	6.837
PONTEVEDRA				26	611		1	638	1	1.960
GALICIA				650	10.750		14	11.414	35	18.660
P.DE ASTURIAS				134				134	28	4.257
CANTABRIA				12				12		89
ALAVA	10		137	85			43	275		334
GUIPUZCOA				342				342		2.201
VIZCAYA				9			1	10		48
PAIS VASCO	10		137	436			43	627		2.583
NAVARRA	1.936	963		282			5	3.186	12	5.719
LA RIOJA	10.501	3.110	1	703			7	14.321	5	18.990
HUESCA	14.415	2.003	2	63				16.483		29.176
TERUEL	26.211	2.718	51	217			14	29.210		30.988
ZARAGOZA	38.343	7.184	23	138				45.688		78.422
ARAGON	78.968	11.905	76	419			14	91.382		138.586
BARCELONA	869	852	42	11			9	1.783		4.102
GIRONA		9		5			2.246	2.260		4.850
LLEIDA	21.395	3.849	134	920			59	26.437		63.989
TARRAGONA	20.320	9.728	98	137			13.210	43.510	44	47.967
CATALUÑA	42.584	14.439	275	1.072			15.523	73.990	44	120.908
BALEARES	25.683	5.413	10.455	109				41.660	5	46.617
AVILA				4				4		1.526
BURGOS	190	172	19	853			23	1.258		1.667
LEON	2		0	359	1.683		21	2.065	1.229	5.684
PALENCIA	11	72						83		195
SALAMANCA	662	8		8				678		1.091
SEGOVIA	14	16		66				97		107
SORIA	1.292	72	41	23				1.427		2.508
VALLADOLID	45	200		191				435		444
ZAMORA	406		25	4	802			1.238	35	1.566
CASTILLA Y LEON	2.622	539	86	1.508	2.485		43	7.284	1.264	14.788
MADRID	523	234	40	59				855		1.252
ALBACETE	29.423	2.455	64	1.286			1.045	34.272	12	36.935
CIUDAD REAL	7.714	606	76	63			589	9.047	6	9.062
CUENCA	17.147	1.816	79	1.091			167	20.299	185	21.269
GUADALAJARA	691	277	11	189				1.168		1.231
TOLEDO	8.551	344	1.040	316			815	11.066		13.508
CASTILLA LA MANCHA	63.526	5.498	1.269	2.944			2.615	75.852	204	82.005
ALICANTE	26.703	4.467	63	125				31.358	251	40.635
CASTELLON	34.131	5.907	952	175			1.372	42.537	9	43.681
VALENCIA	32.865	5.748	739	576			141	40.153	20	59.741
C. VALENCIANA	93.699	16.122	1.754	876			1.513	114.049	280	144.057
MURCIA	104.184	6.724	867	287				112.063	8	143.344
BADAJOS	1.695	482	756	795				3.728		20.653
CACERES	263	25		95	2.322			2.705		17.727
EXTREMADURA	1.958	507	756	890	2.322			6.433		38.379
ALMERIA	41.257	5.118	833				23	47.231	6	47.284
CADIZ	373		3					375	2	504
CORDOBA	400	602	24	87			53	1.166		2.168
GRANADA	72.140	9.480	314	888	53		44	82.919	6	93.606
HUELVA	1.738	177	34	50	3.905			5.904	356	12.609
JAEN	4.279	833		46				5.158		7.013
MALAGA	22.527	4.148	4.228	304	1.373		281	32.861	9	44.420
SEVILLA	1.857	13						1.870	57	7.350
ANDALUCIA	144.571	20.370	5.435	1.376	5.331		401	177.485	436	214.956
PALMAS (Las)		14		12	12			38	25	987
Sta.C.TENERIFE	416	72			201			690		9.120
CANARIAS	416	86		12	213			728	25	10.107
ESPAÑA	571.183	85.909	21.149	11.769	21.101	17.162	3.199	731.473	2.347	1.005.295

(1) Datilera, Castaño fruto, Pistacho, etc.

3.3.12 VIÑEDO. Superficie provincial (ha)

Provincias y CC.AA.	Viñedo Uva de Mesa	Viñedo Uva de Mesa blanca sin semilla	Viñedo Uva de Mesa blanca con semilla	Viñedo Uva de Mesa roja sin semilla	Viñedo Uva de Mesa roja con semilla	Viñedo Uva de Transformación	Total Viñedo
A CORUÑA						2.412	2.412
LUGO						2.068	2.068
OURENSE						8.984	8.984
PONTEVEDRA						12.770	12.770
GALICIA						26.233	26.233
P.DE ASTURIAS						6	6
CANTABRIA						14	14
ALAVA						12.142	12.142
GUIPUZCOA						1.210	1.210
VIZCAYA						21	21
PAIS VASCO						13.373	13.373
NAVARRA						19.661	19.661
LA RIOJA						48.372	48.372
HUESCA						5.742	5.742
TERUEL						2.839	2.839
ZARAGOZA						28.844	28.844
ARAGON						37.425	37.425
BARCELONA						23.252	23.252
GIRONA						3.058	3.058
LLEIDA			1			4.758	4.759
TARRAGONA						23.361	23.361
CATALUÑA			1			54.429	54.430
BALEARES	19	3				2.850	2.871
AVILA						3.313	3.313
BURGOS						17.555	17.555
LEON						5.494	5.494
PALENCIA						621	621
SALAMANCA						2.044	2.044
SEGOVIA						2.237	2.237
SORIA						621	621
VALLADOLID						16.990	16.990
ZAMORA						15.489	15.489
CASTILLA Y LEON						64.364	64.364
MADRID						11.423	11.423
ALBACETE						93.619	93.619
CIUDAD REAL						163.608	163.608
CUENCA						98.776	98.776
GUADALAJARA						1.425	1.425
TOLEDO						107.929	107.929
CASTILLA LA MANCHA						465.358	465.358
ALICANTE	137	67	5.024	115	359	9.436	15.137
CASTELLON		10	6			939	954
VALENCIA		141	186		25	58.017	58.370
C. VALENCIANA	137	218	5.216	115	384	68.392	74.461
MURCIA	229	728	1.225	894	522	26.250	29.849
BADAJOS						76.906	76.906
CACERES						5.425	5.425
EXTREMADURA						82.331	82.331
ALMERIA	26		13		86	383	507
CADIZ		3	122		114	5.457	5.697
CORDOBA						5.628	5.628
GRANADA				436		4.464	4.900
HUELVA						2.164	2.164
JAEN			3			257	260
MALAGA			39			4.598	4.636
SEVILLA			1.746		756	2.209	4.712
ANDALUCIA	26	3	1.923	436	956	25.159	28.504
PALMAS (Las)						1.550	1.550
Sta.C.TENERIFE						6.830	6.830
CANARIAS						8.380	8.380
ESPAÑA	410	953	8.364	1.446	1.862	954.020	967.055

3.3.13 OLIVAR. Superficie provincial (ha)

Provincias y CC.AA.	Olivar Aceituna de Mesa	Olivar de Doble Aptitud (mesa y almazara)	Olivar Aceituna de Almazara	Total Olivar
A CORUÑA LUGO OURENSE PONTEVEDRA			3	3
GALICIA			3	3
P.DE ASTURIAS				
CANTABRIA				
ALAVA GUIPUZCOA VIZCAYA	18		287 2	305 2
PAIS VASCO	18		289	308
NAVARRA			7.457	7.457
LA RIOJA		31	3.574	3.605
HUESCA TERUEL ZARAGOZA	3	1 1.423 1	9.982 28.106 19.962	9.986 29.530 19.962
ARAGON	3	1.425	58.050	59.477
BARCELONA GIRONA LLEIDA TARRAGONA		57 120 1.022	2.541 5.113 35.840 71.331	2.598 5.113 35.960 72.373
CATALUÑA	20	1.200	114.825	116.044
BALEARES	30	212	7.495	7.737
AVILA BURGOS LEON PALENCIA SALAMANCA SEGOVIA SORIA VALLADOLID ZAMORA			2.650 1.636 1.550 595	2.650 1.636 1.550 601
CASTILLA Y LEON	24		6.432	6.456
MADRID			28.042	28.042
ALBACETE CIUDAD REAL CUENCA GUADALAJARA TOLEDO			37.377 180.776 33.465 21.048 134.085	37.377 180.776 33.465 21.048 134.085
CASTILLA LA MANCHA			406.751	406.751
ALICANTE CASTELLON VALENCIA		7 7	30.305 30.054 34.302	30.312 30.099 34.313
C. VALENCIANA	48	13	94.661	94.723
MURCIA		62	29.672	29.735
BADAJOS CACERES			211.923 36.952	211.923 57.428
EXTREMADURA	19.966	510	248.875	269.350
ALMERIA CADIZ CORDOBA GRANADA HUELVA JAEN MALAGA SEVILLA		2 124 30.825 33 350 113 2.220 29.971	36.104 22.068 313.505 196.550 20.865 585.456 133.403 125.581	36.105 22.253 344.486 196.644 26.914 586.016 135.623 206.730
ANDALUCIA	57.599	63.639	1.433.533	1.554.771
PALMAS (Las) Sta.C.TENERIFE	26	78		104
CANARIAS	26	78		104
ESPAÑA	77.734	67.170	2.439.660	2.584.564

3.3.14 OTROS CULTIVOS LEÑOSOS Y VIVEROS. Superficie provincial (ha)

Provincias y CC.AA.	Algarrobo	Otros cultivos Leñosos	Total Otros cultivos leñosos	Total Viveros
A CORUÑA				299
LUGO				129
OURENSE				62
PONTEVEDRA				83
GALICIA				574
P.DE ASTURIAS				234
CANTABRIA				3
ALAVA				3
GUIPUZCOA				431
VIZCAYA				434
PAIS VASCO				23
NAVARRA				258
LA RIOJA				30
HUESCA				74
TERUEL				634
ZARAGOZA				738
ARAGON				118
BARCELONA	118		118	238
GIRONA				250
LLEIDA				247
TARRAGONA	8.174		8.174	159
CATALUÑA	8.292		8.292	895
BALEARES	15.086	158	15.244	396
AVILA				147
BURGOS				3
LEON		3	3	103
PALENCIA				2
SALAMANCA		18	18	40
SEGOVIA				540
SORIA				275
VALLADOLID				17
ZAMORA				21
CASTILLA Y LEON		21	21	1.125
MADRID				3
ALBACETE				61
CIUDAD REAL	21		21	321
CUENCA		20	20	37
GUADALAJARA		408	408	419
TOLEDO				14
CASTILLA LA MANCHA	21	428	449	3.556
ALICANTE	968	14	982	1.533
CASTELLON	6.776	13	6.789	3.776
VALENCIA	9.707	6	9.712	8.865
C. VALENCIANA	17.451	32	17.483	886
MURCIA	2.089		2.089	222
BADAJOZ				498
CACERES				719
EXTREMADURA				507
ALMERIA	507	165	671	38
CADIZ	2.089	3	2.092	213
CORDOBA	25	16	41	155
GRANADA	80		80	143
HUELVA				68
JAEN		68	68	836
MALAGA	514		514	581
SEVILLA	84		84	2.359
ANDALUCIA	3.298	252	3.549	4
PALMAS (Las)				360
Sta.C.TENERIFE				364
CANARIAS				46.237
ESPAÑA	46.237	891	47.128	18.294

3.4.- Distribución de superficies por sistema de cultivo: secano y regadío.

Se incluye aquí la distribución de la superficie de cada cultivo según el sistema de explotación: secano o regadío. El detalle de cultivos en invernadero y huertos familiares puede verse en el epígrafe anterior.

Los resultados están referidos a las Comunidades Autónomas, puesto que la consistencia para ámbitos territoriales menores puede no ser suficiente. Al disponerse de datos sobre la composición de las principales asociaciones de cultivos ha podido calcularse la superficie dedicada a cada cultivo, resultante de prorratear la superficie total de la asociación por el porcentaje de participación de cada uno de los cultivos que la integran.

3.4.1 CULTIVOS EN SECANO. Distribución por Comunidades Autónomas (ha)

CULTIVOS	ESPAÑA	GALICIA	P.DE ASTURIAS	CANTABRIA	PAIS VASCO	NAVARRA	LA RIOJA	ARAGON	CATALUÑA
Trigo duro	492.535				12	5.703	84	107.843	
Trigo blando	1.615.640	16.390	17	890	26.607	66.704	33.029	127.371	83.092
Cebada 2 carreras	2.337.793	465			14.194	81.604	11.380	368.571	163.984
Cebada 6 carreras	263.403						212	19.351	5.248
Avena	378.534	151			6.599	8.244	147	24.221	5.853
Centeno	154.759	5.067	5				483	15.428	119
Triticale	75.158						1.114	10.135	7.318
Mezcla de cereales	44.555	32		19	195			1.516	508
Maiz	22.170	15.546	206	39	246	810		664	1.025
Sorgo	6.586								1.451
TOTAL CEREALES GRANO	5.391.133	37.651	227	949	47.853	163.065	46.448	675.101	268.597
Judías secas	1.621	627	411	14	4		9		
Habas secas	18.446				2.208	732			68
Lentejas	37.381							955	
Garbanzos	31.628	14							132
Guisantes secos	143.512					1.859	652	28.013	291
Veza	78.444					303		28.996	32
Altramuz	2.597								
Algarrobas	32								
Yeros	59.183							7.895	9
O. leguminosas grano	3.059	6						268	
TOTAL LEGUMINOSAS GRANO	375.903	646	411	14	2.212	2.894	661	66.127	534
Patata	13.258	10.064	286	78	1	134	11	16	126
Batata boniato	83								
TOTAL TUBERCULOS	13.341	10.064	286	78	1	134	11	16	126
Remolacha azucarera	1.377								
Algodon	4.572								
Girasol	686.188	14			782	3.546	1.027	8.890	1.312
Soja	253								163
Colza	24.367				123	3.672	203	94	3.745
Otras oleaginosas	3.321								
Tabaco	56								
Tomate industria	517					476			
Condimentos	1.450								
Aromaticas	8.438							100	
O. cultivos indust.	3.559				53				
TOTAL CULTIVOS INDUSTRIALES	734.098	14			959	7.694	1.230	9.084	5.220
Maiz forrajero	82.731	68.439	7.863	4.558	53			110	1.052
Alfalfa	97.461	50	13	127	189	609	40	26.561	9.618
Veza (veza+avena)	43.755					149	317	2.116	1.270
Otros forrajes	276.146	93	1.407		7	2.677	110	20.314	33.185
Praderas polifitas	175.455	156.933	2.689	208	32	3.056		7.033	2.009
Nabo forrajero	94	2							
Remolacha forrajera	469	417	37					15	
Coles y berzas forr.	1.730	1.531	7						
O. de escarda forr.	335	280					40		
TOTAL CULTIVOS FORRAJEROS	678.177	227.746	12.016	4.892	281	6.492	507	56.148	47.134
Acelga	44	16						14	14
Col repollo	271	256	11						
Esparrago	56								
Apio	1.071				45	219			
Lechuga	112	80			2				
Tomate	606	105	3	0		273			76
Sandia	234								
Melon	1.367						7	4	6
Calabaza	257	13	2						
Calabacin	60	27							
Pepino	7								
Berenjena	168								
Pimiento	235	136		0	61				
Puerro	27	24			2				
Alcachofa	46					3	21		
Coliflor	0	0							
Ajo	1.988	8							
Cebolla	982	261	10	0					
Zanahoria	30	27							
Maíz dulce	206								
Judías verdes	367	272		15	4		2		72
Grelo	268	268							
Guisantes verdes	291	33				65	74		
Habas verdes	65								
Fresa-freson	35	11							
Huerta vacía	6.748	228	94	13	1	41	65	90	873
Champiñón	118						118		
Otras hortalizas	76	37							
TOTAL HORTALIZAS EN CAMPO	15.736	1.803	121	29	115	600	287	107	1.041
Flores y ornament.	566	47			41				9
TOTAL CULTIVOS HERBACEOS	7.208.954	277.971	13.061	5.962	51.462	180.878	49.144	806.583	322.661
BARBECHO	2.990.020	21.139	963	302	2.572	35.289	17.521	431.317	39.060
TIERRAS DE LABOR	10.198.975	299.109	14.025	6.263	54.034	216.167	66.665	1.237.900	361.721

3.4.1 CULTIVOS EN SECANO. Distribución por Comunidades Autónomas (ha) (Cont.)

CULTIVOS	BALEARES	CASTILLA- LEON	MADRID	CASTILLA LA MANCHA	C.VALENCIANA	R.DE MURCIA	EXTREMADURA	ANDALUCIA	CANARIAS
Trigo duro	134	3.749		12.530	4.040	9	22.934	335.496	
Trigo blando	4.424	752.048	26.951	280.597	2.358	5.130	82.290	107.658	86
Cebada 2 carreras	10.915	807.061	38.669	699.747	20.096	11.572	37.157	72.369	9
Cebada 6 carreras	6.678	66.938		95.796	1.009	23.551	661	43.959	
Avena	6.125	64.341	2.855	114.128	3.992	13.137	59.066	69.427	248
Centeno	4	104.514	1.657	25.550		585	166	1.174	8
Triticale	615	3.632	856	27.739			6.431	17.318	
Mezcla de cereales	604	3.377	790	6.728	565		15.274	14.947	
Maiz		760	30	572	22		380	1.791	78
Sorgo								5.136	
TOTAL CEREALES GRANO	29.500	1.806.421	71.809	1.263.386	32.083	53.983	224.358	669.273	430
Judias secas	5	551							
Habas secas	437	293	148				188	14.372	
Lentejas		8.120	177	28.129					
Garbanzos	593	8.833	350	3.530			6.160	12.015	
Guisantes secos	217	46.603	711	52.906			6.258	6.001	
Veza		34.852	58	9.684	67	220	1.207	3.025	
Altramuz		2.460		114			24		
Algarrobas					32				
Yeros		9.492		40.646			804	337	
O. leguminosas grano	912	1.412		210			62	189	
TOTAL LEGUMINOSAS GRANO	2.165	112.617	1.443	135.219	99	220	14.703	35.938	
Patata	17	656		56	8		7	59	1.741
Batata boniato					19				64
TOTAL TUBERCULOS	17	656		56	27		7	59	1.805
Remolacha azucarera		293						1.084	
Algodon		163						4.409	
Girasol		294.670	378	187.532	1.604	75	11.277	175.080	
Soja		89							
Colza		13.171					188	3.172	
Otras oleaginosas		1.322		781				1.217	
Tabaco							56		
Tomate industria		41							
Condimentos		15		183				1.252	
Aromaticas		853		5.005	308	174		1.999	
O. cultivos indust.		436		816				2.254	
TOTAL CULTIVOS INDUSTRIALES		311.053	378	194.317	1.912	249	11.521	190.468	
Maiz forrajero		272		88	47			247	2
Alfalfa	101	58.607		884	152		64	446	
Veza (veza+avena)		27.818		3.376	169	388	5.036	3.114	
Otros forrajes	24.529	106.484	437	36.276	402		18.955	31.012	258
Praderas polifitas		2.035		300	207		532	423	
Nabo forrajero		92							
Remolacha forrajera									
Coles y berzas forr		192							
O. de escarda forr.								15	
TOTAL CULTIVOS FORRAJEROS	24.631	195.499	437	40.925	976	388	24.587	35.258	260
Acelga									
Col repollo									3
Esparrago						56			
Apio				57			114	637	
Lechuga								29	
Tomate	5			22	91			32	
Sandía	6			80	63		75	10	
Melon	42	45		65	20	331	501	347	
Calabaza		109			20			105	8
Calabacin					34				
Pepino								7	
Berenjena	168								
Pimiento						17		21	
Puerro									
Alcachofa						2		21	
Coliflor									
Ajo		4		69				1.908	
Cebolla	85	96		426	16			7	81
Zanahoria								3	
Maíz dulce						12			194
Judias verdes									2
Grelo									
Guisantes verdes				119					
Habas verdes		40				14		11	
Fresa-freson								24	
Huerta vacía	111	110	68	167	1.891	2.509	15	326	145
Champiñón									
Otras hortalizas	11							28	
TOTAL HORTALIZAS EN CAMPO	428	403	68	1.005	2.136	2.942	705	3.514	433
Flores y ornament.	2	453			5	9			
TOTAL CULTIVOS HERBACEOS	56.742	2.427.101	74.135	1.634.909	37.237	57.790	275.881	934.510	2.928
BARBECHO	27.681	640.823	73.006	869.745	49.951	88.943	290.133	390.495	11.080
TIERRAS DE LABOR	84.423	3.067.925	147.141	2.504.654	87.188	146.734	566.014	1.325.004	14.008

3.4.1 CULTIVOS EN SECANO. Distribución por Comunidades Autónomas (ha) (Cont.)

CULTIVOS	ESPAÑA	GALICIA	P.DE ASTURIAS	CANTABRIA	PAIS VASCO	NAVARRA	LA RIOJA	ARAGON	CATALUÑA
Naranja	8.488	52							142
Mandarino	6.725								869
Limonero	4.102	140			12				14
Pomelo	20								
Naranja amargo	6								
Otros cítricos	22								
TOTAL CÍTRICOS	19.364	192			12				1.025
Manzano	10.407	737	4.010	74	1.882	26	70	560	116
Manzano no comercial	3.810	3.445	58		21	5	56	5	15
Peral	2.424	441	5		25	85	140	1.014	179
Membrillero	345	24				2		8	25
Nispero	260	26						2	
Albaricoquero	3.668					10		250	67
Cerezo y guindo	21.303	792	13		5	385	53	5.474	2.050
Melocotonero,nect.	4.804	564	2			41	66	863	695
Ciruelo	3.408	351	1			17	36	323	135
Higuera	19.202	128		3				25	46
Chirimoyo	4								
Aguacate	1.392								
Caqui	270								
Platanera	227								
Kiwi	620	616	5		0				
Chumbera	609								
Mango	120								
Granado	486								
Almendro	532.564				10	1.715	10.337	71.743	37.818
Almendro abandonado	85.909					963	3.110	11.905	14.439
Almendro no comercial	20.835				137		1	68	275
Nogal fruto	6.889	649	134	12	436	276	459	203	469
Avellano	9.569	14			43	5	4	13	7.946
Castaño de fruto	20.992	10.740							
Pistacho	2.359								80
Otros frutales	1.638	25	28				2		
TOTAL FRUTALES NO CÍTRICOS	754.113	18.551	4.257	89	2.560	3.533	14.333	92.456	64.353
Uva de mesa	142								
Uva de mesa blanca sin semilla	182								
Uva de mesa blanca con semilla	2.840								
Uva de mesa roja sin semilla	50								
Uva de mesa roja con semilla	1.164								
Uva transformación	628.436	25.869	6	14	11.859	7.743	27.220	27.194	46.371
TOTAL VIÑEDO	632.814	25.869	6	14	11.859	7.743	27.220	27.194	46.371
Aceituna de mesa	41.538				18				20
Aceituna doble aptitud	41.457						31	1.285	1.017
Aceituna almazara	1.770.544	3			173	2.650	1.731	46.727	92.423
TOTAL OLIVAR	1.853.539	3			191	2.650	1.762	48.012	93.459
Algarrobo	45.019								7.596
O. cultivos leñosos	812								
TOTAL OTROS CULTIVOS LEÑOSOS	45.831								7.596
Viveros	4.505	469	234	3	434	3	1	127	79
TOTAL CULTIVOS LEÑOSOS	3.310.167	45.084	4.497	105	15.056	13.929	43.316	167.789	212.885
TOTAL HUERTOS FAMILIARES	44.438	17.749	3.068	522	3.019	633	290	444	1.297
TOTAL TIERRAS DE CULTIVO	13.553.578	361.943	21.589	6.890	72.108	230.729	110.272	1.406.133	575.903

3.4.1 CULTIVOS EN SECANO. Distribución por Comunidades Autónomas (ha) (Cont.)

CULTIVOS	BALEARES	CASTILLA-LEON	MADRID	CASTILLA LA MANCHA	C.VALENCIANA	R.DE MURCIA	EXTREMADURA	ANDALUCIA	CANARIAS
Naranja	360				3.984	513	6	3.141	292
Mandarino	53				5.591	69	14	130	
Limonero	53				1.192	1.844		822	25
Pomelo					20				
Naranja amargo					6				
Otros cítricos					22				
TOTAL CÍTRICOS	466				10.814	2.425	20	4.093	316
Manzano	33	2.486		37	285			36	56
Manzano no comercial		166		23	1			15	
Peral	31	219		53	136	11	35	17	34
Membrillero					105			181	
Nispero	6				175			20	31
Albaricoquero	391	5		40	1.284	1.566	1	42	13
Cerezo y guindo	1	1.271		94	1.269		8.012	1.883	
Melocotonero,nect.	1	13		18	1.094	378	506	550	13
Ciruelo	49	126		969	971	59	207	125	39
Higuera	4.328	261	270	1.157	120	40	10.597	2.068	161
Chirimoyo								4	
Aguacate					4			1.295	92
Caqui					97			173	
Platanera									227
Kiwi									
Chumbera	86				192	107	25	38	161
Mango								118	2
Granado					422	4		60	
Almendro	23.817	2.535	523	57.459	88.572	97.670	1.228	138.724	413
Almendro abandonado	5.413	539	234	5.498	16.122	6.724	507	20.370	86
Almendro no comercial	10.403	86	40	1.269	1.663	846	756	5.294	
Nogal fruto	109	810	59	2.250	512	9		489	12
Avellano		30			1.513				
Castaño de fruto		2.485					2.252	5.302	213
Pistacho				1.900				378	
Otros frutales	5	1.264		192	8			88	25
TOTAL FRUTALES NO CÍTRICOS	44.672	12.297	1.125	70.958	114.544	107.413	24.126	177.268	1.580
Uva de mesa	5				137				
Uva de mesa blanca sin semilla					130	49		3	
Uva de mesa blanca con semilla					1.328	53		1.459	
Uva de mesa roja sin semilla						50			
Uva de mesa roja con semilla					281			883	
Uva transformación	1.360	46.441	9.803	264.610	50.935	19.602	61.206	22.897	5.308
TOTAL VIÑEDO	1.365	46.441	9.803	264.610	52.810	19.754	61.206	25.242	5.308
Aceituna de mesa	22	19			35		18.859	22.557	9
Aceituna doble aptitud	27				7		510	38.533	47
Aceituna almazara	5.398	5.383	27.551	359.110	81.002	20.319	209.773	918.301	
TOTAL OLIVAR	5.447	5.402	27.551	359.110	81.043	20.319	229.142	979.391	55
Algarrobo	14.787			21	17.312	2.005		3.298	
O. cultivos leñosos	158			428	6			220	
TOTAL OTROS CULTIVOS LEÑOSOS	14.944			449	17.319	2.005		3.518	
Viveros	366	224	3	358	1.147	26	183	544	304
TOTAL CULTIVOS LEÑOSOS	67.260	64.364	38.482	695.485	277.677	151.942	314.676	1.190.056	7.564
TOTAL HUERTOS FAMILIARES	2.841	4.637	128	1.707	3.054	465	2.439	1.588	556
TOTAL TIERRAS DE CULTIVO	154.525	3.136.925	185.751	3.201.846	367.919	299.141	883.129	2.516.648	22.128

3.4.2 CULTIVOS EN REGADÍO O INVERNADERO. Distribución por Comunidades Autónomas (ha)

CULTIVOS	ESPAÑA	GALICIA	P.DE ASTURIAS	CANTABRIA	PAIS VASCO	NAVARRA	LA RIOJA	ARAGON	CATALUÑA
Trigo duro	43.071					353	10	13.845	5
Trigo blando	192.173	80		51		16.384	6.403	35.654	16.740
Cebada 2 carreras	210.646			28	61	9.007	2.444	64.644	13.683
Cebada 6 carreras	9.763							273	1.300
Avena	12.183					241	24	1.771	533
Centeno	2.055	11					46	313	
Triticale	4.368						101	874	202
Mezcla de cereales	1.128	3						167	
Arroz	114.059					3.554		6.896	20.217
Maiz	403.171	1.544		92		18.621	399	62.121	39.360
Sorgo	2.133							355	105
TOTAL CEREALES GRANO	994.753	1.638		172	61	48.161	9.427	186.913	92.145
Judias secas	3.255	84			691	3	65		
Habas secas	1.706				1	140		105	
Lentejas	781								
Garbanzos	795	0					2		
Guisantes secos	10.495					323	13	1.285	0
Veza	431								
Yeros	31							31	
O. leguminosas grano	248								
TOTAL LEGUMINOSAS GRANO	17.742	84			692	466	81	1.421	0
Patata	36.575	3.493	26	103	1.236	104	1.676	305	261
Batata boniato	946								0
Chufa	306								
O. tuberculos c.h.	174								
TOTAL TUBERCULOS	38.000	3.493	26	103	1.236	104	1.676	305	262
Remolacha azucarera	43.485				2.813		948		
Algodon	65.107								
Girasol	56.612				295	1.220		4.056	192
Soja	436								
Colza	7.987					43		1.190	1.590
Cacahuete	834								
Otras oleaginosas	30							30	
Tabaco	8.211								
Tomate industria	22.160					1.354	130	854	
Lupulo	314								
Pimiento para pimentón	912								
Condimentos	310								
Aromaticas	140								
O. cultivos indust.	7.363				313				
TOTAL CULTIVOS INDUSTRIALES	213.900				3.421	2.617	1.078	6.129	1.781
Maiz forrajero	11.823	722	2	124	519		171	990	2.243
Alfalfa	164.585	4		6		9.395	431	72.518	24.417
Veza (veza+avena)	2.181					109		93	92
Otros forrajes	33.055							16.020	6.264
Praderas polifitas	42.793	1.582	362			751	134	1.775	167
Nabo forrajero	48								
Remolacha forrajera	482	66			415				
Coles y berzas forr.	363	357							
O. de escarda forr.	72	58						14	
TOTAL CULTIVOS FORRAJEROS	255.401	2.790	365	131	935	10.255	736	91.409	33.184
Acelga	298	15				62	19		45
Col repollo	1.166	79				19	68	244	171
Col brocoli	2.181					13	46		6
Esparrago	5.446					745	7	13	
Espinaca	1.041								20
Apio	128								54
Lechuga	4.341	57	48				8	21	225
Lombarda	161								1
Escarola	570								28
Tomate	2.769	79			0	82	30	9	344
Sandia	8.507							327	414
Melon	20.636					4			80
Calabaza	2.188							40	281
Calabacin	1.619	3				12	8	47	1.002
Pepino	112								18
Berenjena	589					297			84
Pimiento	4.139	104				324	63	111	41
Puerro	1.629	28				42		86	24
Alcachofa	9.016					780	249	1	305
Coliflor	1.521	0					33		43
Ajo	17.586	4						1	
Cebolla	16.491	99	16			466	8	1.317	477
Remolacha de mesa	430							7	6
Zanahoria	3.187	16					21		0
Maíz dulce	2.871					891			
Judias verdes	1.737	90			139	8	223		380
Grelo	13	13							
Guisantes verdes	5.329	12				199	1.394	1.406	5
Habas verdes	851							21	381
Fresa-freson	3.629	12							3
Huerta vacía	39.129	46					10	233	3.153
Otras hortalizas	1.170	5				170			59
TOTAL HORTALIZAS EN CAMPO	160.481	664	64		139	4.115	2.188	3.882	7.650
Flores y ornament.	1.466	1	3			208		15	593
TOTAL CULTIVOS HERBACEOS	1.681.742	8.670	458	405	6.484	65.925	15.186	290.074	135.616
BARBECHO	95.156	268			15	8.649	1.957	16.128	4.360
TIERRAS DE LABOR	1.776.898	8.937	458	405	6.499	74.574	17.143	306.202	139.977

3.4.2 CULTIVOS EN REGADÍO O INVERNADERO. Distribución por Comunidades Autónomas (ha) (Cont.)

CULTIVOS	BALEARES	CASTILLA- LEON	MADRID	CASTILLA LA MANCHA	C.VALENCIANA	R.DE MURCIA	EXTREMADURA	ANDALUCÍA	CANARIAS
Trigo duro				6.747	42		747	21.321	
Trigo blando	206	64.410	941	32.882	1.212	169	6.197	10.844	
Cebada 2 carreras	685	54.325	1.236	59.940	906	763	1.515	1.309	101
Cebada 6 carreras	173	3.308		935	166	445		3.163	
Avena	32	1.951		4.807	342	5	246	2.231	
Centeno		1.270		413	2				
Triticale	41	88		1.889			1.134	39	
Mezcla de cereales			156	720			51	30	
Arroz	2				15.792	503	25.565	41.531	
Maiz	597	120.683	8.773	35.501	1.159	158	69.182	44.944	36
Sorgo		219					420	1.034	
TOTAL CEREALES GRANO	1.736	246.254	11.106	143.835	19.621	2.043	105.057	126.447	138
Judías secas		2.411							1
Habas secas				1				1.460	
Lentejas				781					
Garbanzos	34	456	21	231			47	4	
Guisantes secos	22	2.327		6.023	3			498	
Veza		378		30				23	
Yeros									
O. leguminosas grano					4		244		
TOTAL LEGUMINOSAS GRANO	56	5.572	21	7.066	7		291	1.985	1
Patata	568	18.500	45	2.599	381	922	118	4.604	1.635
Batata boniato					88			695	163
Chufa					306				
O. tuberculos c.h.					138	4		14	18
TOTAL TUBERCULOS	568	18.500	45	2.599	912	926	118	5.313	1.816
Remolacha azucarera		31.551			50			8.123	
Algodon								65.107	
Girasol		30.552	146	4.337		8	1.254	14.551	
Soja							428	9	
Colza		3.091		2.073					
Cacahuete					6		679	150	
Otras oleaginosas									
Tabaco		93			2		7.607	508	
Tomate industria				42			17.747	2.032	
Lupulo		314							
Pimiento para pimentón		45				186	682		
Condimentos					138			173	
Aromaticas			18		6	16		89	9
O. cultivos indust.				6.846				204	
TOTAL CULTIVOS INDUSTRIALES		65.646	165	13.299	201	210	28.397	90.945	9
Maiz forrajero		2.284		2.569	405	299	523	971	
Alfalfa	678	29.530	1.551	9.258	2.719	356	2.556	11.162	3
Veza (veza+avena)		580		1.032	4		177	94	
Otros forrajes	1.914	4.052		2.189	28	3	1.844	741	
Praderas polifitas		5.449		2.450	0		29.334	788	
Nabo forrajero					48				
Remolacha forrajera									
Coles y berzas forr.		6							
O. de escarda forr.									
TOTAL CULTIVOS FORRAJEROS	2.592	41.901	1.551	17.497	3.203	658	34.435	13.756	3
Acelga		89			62	4		1	
Col repollo	15	101			206	150		52	61
Col brocoli		3		885	205	883	92		47
Esparrago		94	208	1.858			524	1.996	
Espinaca		1.021			1				
Apio					8	67			
Lechuga	30	340		916	21	486		2.077	112
Lombarda		117			42			1	
Escarola				29				513	
Tomate	104	7	9	663	347	49	58	959	26
Sandia	391	5		1.256	1.825	2.146	56	2.048	38
Melon	235	19	195	7.471	772	10.184	591	1.078	5
Calabaza	56	1	4		1.539	48	1	71	147
Calabacin	54	4	8		121	17	41	294	8
Pepino	35	24		36					
Berenjena	80		9	42	33	16		25	2
Pimiento	215	136	19	1.233	245	944	378	209	117
Puerro	17	671		61	29	23		648	
Alcachofa	122	162		35	2.597	3.803		961	
Coliflor				181	86	52		1.109	17
Ajo	57	1.261	1.607	10.361	4	234		4.058	
Cebolla	94	2.695		9.909	200	12	12	1.109	76
Remolacha de mesa		270			1			146	
Zanahoria		2.247		274	8			614	6
Maíz dulce					146	83	695	864	192
Judías verdes		453	7		75			358	6
Grelo									
Guisantes verdes		1.118		1.192	2			2	
Habas verdes		1	3	4	9	58		362	14
Fresa-freson	12	572						3.012	17
Huerta vacía	41	109		19	2.623	26.640	10	6.139	106
Otras hortalizas		153	94	21	135	3		529	
TOTAL HORTALIZAS EN CAMPO	1.559	11.674	2.163	36.444	11.341	45.902	2.460	29.237	997
Flores y ornament.					132	84	26	95	308
TOTAL CULTIVOS HERBACEOS	6.511	389.548	15.050	220.740	35.418	49.823	170.783	267.778	3.273
BARBECHO	164	6.071	1.199	13.467	7.072	19.629	5.302	10.584	291
TIERRAS DE LABOR	6.674	395.620	16.249	234.207	42.490	69.452	176.085	278.362	3.563

3.4.2 CULTIVOS EN REGADÍO O INVERNADERO. Distribución por Comunidades Autónomas (ha) (Cont.)

CULTIVOS	ESPAÑA	GALICIA	P.DE ASTURIAS	CANTABRIA	PAIS VASCO	NAVARRA	LA RIOJA	ARAGON	CATALUÑA
Naranja	149.104	2							1.606
Mandarino	102.660								8.876
Limonero	32.966	2							26
Pomelo	1.305								
Naranja amargo	92								
Otros cítricos	462								
TOTAL CÍTRICOS	286.590	5							10.508
Manzano	18.018	16			6	262	391	4.723	10.794
Manzano no comercial	206	44			9		35	15	
Peral	21.640	2			7	1.073	2.790	5.626	8.923
Membrillero	926							1	62
Nispero	1.453								10
Albaricoquero	17.504					35	6	2.852	788
Cerezo y guindo	11.113	3				11	234	5.860	1.596
Melocotonero,nect.	74.813	8				431	596	17.826	20.561
Ciruelo	11.688	2				137	185	1.596	682
Higuera	2.055	2						138	106
Chirimoyo	2.345								
Aguacate	12.994								
Caqui	9.379						2	45	11
Platanera	6.917								
Kiwi	239	11					3		14
Mango	2.586								
Granado	2.858								
Papaya	19								
Piña	24								
Almendro	38.619				0	221	164	7.225	4.766
Almendro no comercial	314							7	
Nogal fruto	4.880	1				5	244	216	603
Avellano	7.594				0		3	1	7.577
Castaño de fruto	109	10							
Pistacho	840								17
Frambueso	1.337								
Otros frutales	709	10				12	2		44
TOTAL FRUTALES NO CÍTRICOS	251.182	109			23	2.186	4.657	46.131	56.555
Uva de mesa	268								
Uva de mesa blanca sin semilla	771								1
Uva de mesa blanca con semilla	5.524								
Uva de mesa roja sin semilla	1.396								
Uva de mesa roja con semilla	698								
Uva transformación	325.583	364			1.514	11.918	21.152	10.231	8.058
TOTAL VIÑEDO	334.240	364			1.514	11.918	21.152	10.231	8.059
Aceituna de mesa	36.195							3	
Aceituna de doble aptitud	25.714							140	183
Aceituna almazara	669.116				116	4.807	1.843	11.323	22.402
TOTAL OLIVAR	731.025				116	4.807	1.843	11.465	22.585
Algarrobo	1.218								696
O. cultivos leñosos	79								
TOTAL OTROS CULTIVOS LEÑOSOS	1.297								696
Viveros	13.789	105			0	20	257	611	815
TOTAL CULTIVOS LEÑOSOS	1.618.122	584			1.653	18.931	27.908	68.438	99.218
TOTAL HUERTOS FAMILIARES	66.753	7.017	40	22	1.480	2.322	2.772	4.656	7.675
TOTAL TIERRAS DE CULTIVO EN REGADÍO	3.461.773	16.538	498	427	9.633	95.827	47.823	379.296	246.870
TOTAL SUPERFICIE EN INVERNADERO	60.842	469	160	7	273	537	56	215	735

3.4.2 CULTIVOS EN REGADÍO O INVERNADERO. Distribución por Comunidades Autónomas (ha) (Cont.)

CULTIVOS	BALEARES	CASTILLA-LEON	MADRID	CASTILLA LA MANCHA	C.VALENCIANA	R.DE MURCIA	EXTREMADURA	ANDALUCIA	CANARIAS
Naranja	310				74.515	12.736	1	59.202	731
Mandarino	70				76.496	4.926		12.292	
Limonero	389				8.116	19.797		4.573	62
Pomelo					466	438		400	
Naranja amarga					13			80	
Otros cítricos					423	26		13	
TOTAL CÍTRICOS	769				160.028	37.924	1	76.560	794
Manzano		531	11	225	675	1	0	304	79
Manzano no comercial		92		9	2				
Peral		901		10	276	1.144	645	220	21
Membrillero		69		0	75		0	718	
Nispero					974	16		451	2
Albaricoquero	7			1.677	3.154	8.594	67	313	10
Cerezo y guindo	1	79		30	1.474	53	1.543	225	4
Melocotonero,nect.		15		472	4.441	17.689	5.881	6.847	46
Ciruelo		4	115	818	1.245	1.410	3.308	2.061	128
Higuera	19			317	393	28	896	147	8
Chirimoyo								2.345	
Aguacate					148			11.921	924
Caqui					7.898	14	113	1.295	
Platanera									6.917
Kiwi					185		10		17
Mango								2.265	321
Granado					2.632	160		66	
Papaya									19
Piña									24
Almendro	1.866	88		6.067	5.128	6.514	731	5.848	3
Almendro no comercial	52				92	21		142	
Nogal fruto		698		694	364	278	890	887	
Avellano		13							
Castaño de fruto		0					70	29	
Pistacho				715	85			23	
Frambueso							99	1.235	3
Otros frutales				12	272	8		348	
TOTAL FRUTALES NO CÍTRICOS	1.945	2.490	127	11.047	29.513	35.930	14.253	37.689	8.527
Uva de mesa	14					229		26	
Uva de mesa blanca sin semilla	3				88	679			
Uva de mesa blanca con semilla					3.888	1.172		464	
Uva de mesa roja sin semilla					115	844		436	
Uva de mesa roja con semilla					103	522		73	
Uva transformación	1.489	17.923	1.620	200.748	17.457	6.648	21.126	2.263	3.072
TOTAL VIÑEDO	1.506	17.923	1.620	200.748	21.651	10.095	21.126	3.262	3.072
Aceituna de mesa	8	5			14		1.107	35.042	18
Aceituna de doble aptitud	185				7	62		25.106	31
Aceituna almazara	2.097	1.049	491	47.641	13.660	9.354	39.101	515.232	
TOTAL OLIVAR	2.290	1.055	491	47.641	13.680	9.416	40.208	575.380	49
Algarrobo	300				138	84			
O. cultivos leñosos		21			26			31	
TOTAL OTROS CULTIVOS LEÑOSOS	300	21			164	84		31	
Viveros	30	901		61	7.717	860	536	1.815	60
TOTAL CULTIVOS LEÑOSOS	6.840	22.390	2.238	259.497	232.755	94.309	76.124	694.736	12.502
TOTAL HUERTOS FAMILIARES	3.321	7.001	307	3.815	6.868	3.748	3.355	10.887	1.466
TOTAL TIERRAS DE CULTIVO EN REGADÍO	16.834	425.011	18.794	497.519	282.113	167.510	255.564	983.984	17.531
TOTAL SUPERFICIE EN INVERNADERO	122	111	204	37	1.172	6.889	205	42.823	6.826

3.5.- Asociaciones de cultivos.

En los epígrafes anteriores las superficies indicadas para cada cultivo corresponden a la agregación de la superficie en cultivo puro y el prorrateo asignado en el caso de cultivos asociados. De esta forma, por ejemplo, las 191.474 ha de olivar de transformación asociado están incluidas en las 2.439.660 ha de olivar transformación nacional, de acuerdo con el prorrateo indicado en cada parcela.

A continuación se recogen las superficies de las diferentes asociaciones como tales, con el fin de poder tener un conocimiento de esta modalidad de cultivo.

Se consideran las siguientes asociaciones más significativas:

- Asociaciones con olivar de transformación.
- Asociaciones con viñedo de transformación.
- Asociaciones con almendro.
- Asociaciones de cítricos y frutales entre sí.
- Otras asociaciones.

Un caso muy particular de asociaciones de cultivo son los Huertos Familiares. La composición cultural de los Huertos Familiares se ha incluido en el punto 3.3. Los componentes de los Huertos Familiares no se incluyen en los cultivos puros, así por ejemplo las 4.309 ha de olivar presentes en los Huertos Familiares no están comprendidas en las 2.584.564 ha de olivar total nacional.

3.5.1 ASOCIACIONES DE CULTIVOS. Distribución por Comunidades Autónomas (ha)

ASOCIACIONES	ESPAÑA	GALICIA	P.DE ASTURIAS	CANTABRIA	PAIS VASCO	NAVARRA	LA RIOJA	ARAGON	CATALUÑA	BALEARES	CASTILLA Y LEON	MADRID	CASTILLA LA MANCHA	COMUNIDAD VALENCIANA	REGION DE MURCIA	EXTREMA-DURA	ANDALUCIA	CANARIAS	
Con el Olivar de Transform.																			
Olivar-Almendro	122.586				2	12	33	13.772	25.134	1.671	29	200	4.829	32.620	5.290	543	38.450		
Olivar-Viñedo	25.711				10	39		106	236		686	2.123	4.276	306	225	15.339	2.364		
Olivar-Higuera	9.585							54	4	262		60	250	69	26	8.330	530		
Olivar-Cerezo y Guindo	6.378					2	175	149					33	1.283		4.022	715		
Olivar-Limonero	1.471													25	234		1.212		
Olivar-Herbáceos	1.790								167				265	322	8	75	954		
Olivar-Otras	23.953						3	66	10.039	1.580			135	8.153	356	26	3.596		
Total	191.474				12	50	37	14.172	35.730	3.513	715	2.383	9.788	42.779	6.139	28.336	47.821		
Con el Viñedo para Transform.																			
Viñedo-Olivar	25.711				10	39		106	236		686	2.123	4.276	306	225	15.339	2.364		
Viñedo-Almendro	1.226							63	100		22	14	324	386	12		253	53	
Viñedo-Higuera	1.208		73								56		33			753	293		
Viñedo-Otras	4.376	2.098			29			64	98	7	152		233	59		2	128	1.504	
Total	32.521	2.171			40	39		233	434	7	860	2.193	4.867	751	237	16.094	3.038	1.557	
Con el Almendro																			
Olivar-Almendro	122.586				2	12	33	13.772	25.134	1.671	29	200	4.829	32.620	5.290	543	38.450		
Viñedo-Almendro	1.226							63	100		22	14	324	386	12		253	53	
Almendro-Herbáceos	862							111	186	426			1	44	6	31	52	6	
Almendro-Cerezo y Guindo	971							606	29	4	15		42	266			9		
Almendro-Higuera	7.491								5	6.998	16		6	25			435	5	
Almendro-Otros Cultivos Leñosos	23.429					1	354	1.540	14.270	23			136	3.616	2.840		648		
Almendro-Otras	3													3					
Total	156.569				2	12	34	14.905	26.994	23.370	107	214	5.338	36.960	8.149	575	39.847	64	
Frutales entre si																			
Cítricos y/o Frutales	11.769	131							690	453				7.456	1.695	2	966	376	
Frutales Fruto Pepita	2.726	591	1.336		9		21	86	60		105		22	133			268	95	
Frutales Fruto Hueso	3.027	280				10		285	367	7	79			379	460	843	166	150	
Frutales Fruto Pepita-Hueso	4.681	3.416	57		9	32	18	252	191	14	203		130	69	45	41	127	76	
Frutales tropicales	2.421	340												1.314			550	217	
Total	24.624	4.758	1.393		17	43	39	623	1.308	475	386		152	9.351	2.201	886	2.078	914	
Otras Asociaciones	30.404	15.944	390	63	157	295	145	1.373	826	1.174	2.075	3	2.558	1.721	57	98	2.405	1.120	
TOTAL ASOCIACIONES	286.069	22.873	1.783	63	215	388	222	17.364	39.823	26.868	3.406	2.456	13.273	58.250	11.255	30.105	54.122	3.603	

3.6.- Cubiertas del suelo en cultivos leñosos y barbechos. Siembras directas

Las parcelas en Barbecho y las de cultivos leñosos han sido clasificadas en función de la técnica de mantenimiento del suelo que ha podido ser observada en la investigación en campo de acuerdo con el siguiente esquema:

- Laboreo tradicional (LT): alterar y remover, mediante implementos mecánicos, el perfil del suelo en una profundidad igual o superior a 20 cm.
- Laboreo mínimo (LM): laboreo superficial mediante la utilización de cultivadores, gradas y arado de cincel, cuya profundidad es menor de 20 cm.
- Cubiertas vegetales espontáneas (CE): el suelo no recibe labor mecánica alguna, está protegido por una cubierta vegetal espontánea, cuyo crecimiento se controla ya sea de manera mecánica (siega), química (herbicidas) o pastoreo.
- Cubiertas vegetales sembradas (CS): el suelo no recibe labor mecánica alguna, está protegido por una cubierta vegetal sembrada de gramíneas (cebada, ballico, bromo, etc) o leguminosas (vezas, altramuces, etc), cuyo crecimiento se controla ya sea de manera mecánica (siega), química (herbicidas) o pastoreo.
- Cubiertas inertes (CP): el suelo está cubierto de restos de poda, piedras u otros compuestos inertes.
- Sin Mantenimiento (SM): el terreno no ha recibido en la última campaña ninguna labor de mantenimiento ni de control de vegetación, ya sea mecánica, química o de pastoreo.

En el caso de cultivos leñosos existe una categoría adicional:

- No laboreo en cultivos leñosos (NL): la calle de las plantaciones no recibe labor mecánica alguna, no se mantiene en ningún momento cubierta vegetal y suelen aparecer problemas de compactación.

Para los cereales, girasol, maíz forrajero y cereales forrajeros se implementa la codificación a fin de distinguir la siembra directa. Se define como siembra directa el establecimiento de un cultivo anual en un terreno que no recibe labor alguna desde la recolección del cultivo hasta la siembra del siguiente; en el que se ha procurado mantener el suelo cubierto mediante la distribución homogénea de los restos del cultivo anterior; evitando la compactación excesiva por el paso de la maquinaria y el ganado; y controlando las hierbas previamente a la siembra, mediante la aplicación de dosis reducidas de herbicidas de baja peligrosidad. Las sembradoras han de ir acompañadas de discos cortadores separadores de rastrojo.

Siembra Directa (D): en parcelas de cereal, girasol, maíz forrajero o cereales forrajeros donde la siembra se realiza directamente sobre rastrojo del año anterior.

Siembra tradicional (N): en parcelas de cereal, girasol, maíz forrajero o cereales forrajeros donde se realicen las labores tradicionales de siembra.

3.6.1 Técnicas de Mantenimiento de Suelo en Cultivos Leñosos y Barbechos. Distribución por Comunidades Autónomas y Cultivos (ha).

TECNICAS DE MANTENIMIENTO DEL SUELO	ESPAÑA	GALICIA	P.DE ASTURIAS	CANTABRIA	PAIS VASCO	NAVARRA	LA RIOJA	ARAGON
BARBECHO								
1 Laboreo tradicional	1.455.029	1.640	233	250	1.386	21.798	11.866	243.466
2 Laboreo mínimo	586.668	7.689			449	3.365	3.556	90.014
3 Cubierta vegetal espontánea	663.052	7.622	186	51	638	15.773	3.549	58.747
4 Cubierta vegetal sembrada	2.267		276			25		107
5 Cubierta inerte	3.806				43			72
6 Sin mantenimiento	358.609	2.356	268		71	2.402	508	54.830
8 Sin información	15.745	2.099				575		210
Total BARBECHO	3.085.176	21.407	963	302	2.588	43.938	19.478	447.445
CITRICOS								
1 Laboreo tradicional	14.035							
2 Laboreo mínimo	50.004		2					
3 Cubierta vegetal espontánea	122.967	187			12			
4 Cubierta vegetal sembrada	1.597							
5 Cubierta inerte	29.411							
6 Sin mantenimiento	20.111		5					
7 No laboreo	67.773							
8 Sin información	56		2					
Total CITRICOS	305.954	197			12			
FRUTALES DE PEPITA								
1 Laboreo tradicional	1.677	23	7		26	32	134	97
2 Laboreo mínimo	3.186	53	1		3	138	270	306
3 Cubierta vegetal espontánea	44.075	4.217	2.861	74	1.878	516	1.219	10.008
4 Cubierta vegetal sembrada	2.895	26	7		3	674	1.541	
5 Cubierta inerte	1.228							
6 Sin mantenimiento	4.303	396	83		9	93	316	1.484
7 No laboreo	943	16						57
8 Sin información	1.244	4	1.114		31			
Total FRUTALES DE PEPITA	59.549	4.735	4.073	74	1.951	1.454	3.482	11.953
FRUTALES DE HUESO								
1 Laboreo tradicional	14.603	15				27	107	1.298
2 Laboreo mínimo	34.223	20			0	299	179	7.074
3 Cubierta vegetal espontánea	72.757	1.556	4		3	371	425	23.977
4 Cubierta vegetal sembrada	2.064					313	314	77
5 Cubierta inerte	1.570							
6 Sin mantenimiento	7.416	124				58	125	2.439
7 No laboreo	15.303						26	66
8 Sin información	369	5	13		2			114
Total FRUTALES DE HUESO	148.305	1.720	17		5	1.067	1.177	35.044
OTROS FRUTALES								
1 Laboreo tradicional	142.442	694				168	1.660	7.070
2 Laboreo mínimo	348.008	550			10	1.297	5.974	55.862
3 Cubierta vegetal espontánea	124.573	6.207	150	15	566	658	1.208	10.119
4 Cubierta vegetal sembrada	8.051						28	81
5 Cubierta inerte	14.113							
6 Sin mantenimiento	130.576	4.692			51	1.058	5.265	16.112
7 No laboreo	26.742	9					192	766
8 Sin información	7.598	53	28			17	4	1.578
Total OTROS FRUTALES	802.105	12.205	178	15	627	3.197	14.332	91.589
VIÑEDO								
1 Laboreo tradicional	222.260	1.159			2	3.017	15.961	6.893
2 Laboreo mínimo	637.523	5.213	1		11.245	16.025	29.843	23.971
3 Cubierta vegetal espontánea	50.892	16.310		14	1.682	414	1.074	2.887
4 Cubierta vegetal sembrada	1.502	1			263		836	
5 Cubierta inerte	2.397	40						
6 Sin mantenimiento	46.947	2.822	5		150	202	582	3.673
7 No laboreo	3.135	3					75	2
8 Sin información	2.399	683			31	3		
Total VIÑEDO	967.055	26.233	6	14	13.373	19.661	48.372	37.425
OLIVAR								
1 Laboreo tradicional	311.608	0				2.450	1.176	4.442
2 Laboreo mínimo	1.087.209	3			137	3.799	1.178	39.865
3 Cubierta vegetal espontánea	675.030				153	780	623	4.975
4 Cubierta vegetal sembrada	11.449					172	25	86
5 Cubierta inerte	31.679					33		15
6 Sin mantenimiento	151.645					157	536	9.062
7 No laboreo	307.187					66	67	690
8 Sin información	8.756				18			343
Total OLIVAR	2.584.564	3			308	7.457	3.605	59.477
OTROS LEÑOSOS								
1 Laboreo tradicional	4.716							
2 Laboreo mínimo	12.707							
3 Cubierta vegetal espontánea	10.192							
4 Cubierta vegetal sembrada	2.033							
5 Cubierta inerte	1.067							
6 Sin mantenimiento	14.674							
7 No laboreo	1.520							
8 Sin información	219							
Total OTROS LEÑOSOS	47.128							

3.6.1 Técnicas de Mantenimiento de Suelo en Cultivos Leñosos y Barbechos. Distribución por Comunidades Autónomas y Cultivos (ha) (Cont.)

TECNICAS DE MANTENIMIENTO DEL SUELO	CATALUÑA	BALEARES	CASTILLA-LEON	MADRID	CASTILLA LA MANCHA	C.VALENCIANA	R.DE MURCIA	EXTREMAD U-RA	ANDALUCIA	CANARIAS
BARBECHO										
1 Laboreo tradicional	14.326	4.809	387.656	50.467	411.824	9.931	51.523	90.841	152.653	362
2 Laboreo mínimo	8.946	5.922	74.612	11.784	247.390	16.531	9.255	16.500	89.568	1.087
3 Cubierta vegetal espontánea	12.313	12.642	85.253	4.780	128.411	11.177	37.830	154.747	123.914	5.419
4 Cubierta vegetal sembrada		321	731	23	680	22	72	6		4
5 Cubierta inerte	28		122		37	26	493	47	22	2.917
6 Sin mantenimiento	7.795	4.151	98.292	7.150	89.652	18.553	8.599	33.295	29.107	1.581
8 Sin información	14		230		5.219	781	801		5.816	
Total BARBECHO	43.421	27.845	646.895	74.205	883.213	57.022	108.572	295.435	401.079	11.371
CITRICOS										
1 Laboreo tradicional	233	9				2.880	5.037		5.847	29
2 Laboreo mínimo	690	239				24.012	9.166		15.700	192
3 Cubierta vegetal espontánea	7.898	113				61.364	16.529	7	36.380	478
4 Cubierta vegetal sembrada	119	36				372			1.066	4
5 Cubierta inerte	1.511					26.501	891		411	97
6 Sin mantenimiento	956	467				11.779	2.247	14	4.358	285
7 No laboreo	115	371				43.935	6.473		16.876	3
8 Sin información	12						5		15	22
Total CITRICOS	11.534	1.235				170.843	40.349	21	80.654	1.110
FRUTALES DE PEPITA										
1 Laboreo tradicional	238	25	178	11	209	178	245	121	125	26
2 Laboreo mínimo	838		463		78	317	163	36	452	68
3 Cubierta vegetal espontánea	18.656	5	1.019		24	1.462	400	490	1.202	42
4 Cubierta vegetal sembrada	122		512			9				
5 Cubierta inerte			1.066			133				29
6 Sin mantenimiento	270	35	985		24	509	11	34	25	28
7 No laboreo		4	186		23	95	344		217	
8 Sin información			56				9			30
Total FRUTALES DE PEPITA	20.123	69	4.464	11	358	2.704	1.172	682	2.021	224
FRUTALES DE HUESO										
1 Laboreo tradicional	1.224	36	77		70	995	7.083	2.931	708	32
2 Laboreo mínimo	1.937	230	249		3.221	7.742	7.744	3.488	2.018	22
3 Cubierta vegetal espontánea	22.268	27	864	4	587	2.858	2.723	10.916	6.048	127
4 Cubierta vegetal sembrada			11			30		1.309	9	
5 Cubierta inerte	112					1.080	6	355	12	5
6 Sin mantenimiento	954	157	285		71	1.404	200	515	1.056	29
7 No laboreo	74			111	24	824	11.987	11	2.180	
8 Sin información	5		27		145		7		13	38
Total FRUTALES DE HUESO	26.574	450	1.514	115	4.118	14.933	29.750	19.525	12.045	253
OTROS FRUTALES										
1 Laboreo tradicional	6.613	5.261	1.356	143	20.422	26.243	38.322	5.004	29.246	240
2 Laboreo mínimo	30.607	13.016	1.558	399	40.227	56.126	59.278	2.697	79.998	409
3 Cubierta vegetal espontánea	12.742	11.154	3.583	74	4.572	16.946	5.495	5.182	43.248	2.654
4 Cubierta vegetal sembrada	127	7.008			149	328		321	3	8
5 Cubierta inerte	2.865		35			1.246	351	200	47	9.370
6 Sin mantenimiento	18.167	9.437	1.735	452	6.908	21.741	8.133	4.774	31.821	230
7 No laboreo	3.064	145	35	37	2.079	3.561	584	19	16.250	
8 Sin información	26	77	507	21	3.172	230	262		1.427	197
Total OTROS FRUTALES	74.211	46.097	8.810	1.125	77.530	126.421	112.425	18.196	202.039	13.107
VIÑEDO										
1 Laboreo tradicional	15.325	214	13.030	1.561	75.165	11.174	17.374	49.919	9.873	1.594
2 Laboreo mínimo	29.985	2.162	39.769	6.776	370.095	52.535	8.553	29.228	10.601	1.519
3 Cubierta vegetal espontánea	6.464	150	5.575	402	4.755	2.449	1.083	1.406	3.187	3.039
4 Cubierta vegetal sembrada	65		46		285					5
5 Cubierta inerte	823		69			212	20	2		1.230
6 Sin mantenimiento	1.764	72	5.259	2.596	13.728	7.896	2.366	1.767	3.216	849
7 No laboreo	4	274	514		125	137	414	8	1.528	51
8 Sin información			102	88	1.206	58	38		98	93
Total VIÑEDO	54.430	2.871	64.364	11.423	465.358	74.461	29.849	82.331	28.504	8.380
OLIVAR										
1 Laboreo tradicional	8.598	231	1.587	4.104	43.066	17.177	8.153	106.745	113.879	
2 Laboreo mínimo	33.338	2.015	1.863	18.240	266.573	37.100	14.208	68.375	600.513	
3 Cubierta vegetal espontánea	21.366	3.920	2.564	1.804	30.688	16.028	2.811	52.333	536.912	73
4 Cubierta vegetal sembrada	107	244		147	1.353	388		1.698	7.229	
5 Cubierta inerte	7.891				837	989	81	1.517	20.305	13
6 Sin mantenimiento	29.688	640	442	3.533	26.498	13.547	3.067	26.818	37.648	10
7 No laboreo	14.999	687		216	33.156	9.391	1.309	11.840	234.768	
8 Sin información	57				4.579	103	106	25	3.516	9
Total OLIVAR	116.044	7.737	6.456	28.042	406.751	94.723	29.735	269.350	1.554.771	104
OTROS LEÑOSOS										
1 Laboreo tradicional	1.861	1.255	1		408	621	508		62	
2 Laboreo mínimo	617	4.217	2		21	6.979	737		135	
3 Cubierta vegetal espontánea	753	3.837	18		20	2.669	498		2.396	
4 Cubierta vegetal sembrada		1.970							63	
5 Cubierta inerte	966					82	19			
6 Sin mantenimiento	3.434	3.748				6.338	281		873	
7 No laboreo	660	19				794	25		21	
8 Sin información		197					21			
Total OTROS LEÑOSOS	8.292	15.244	21		449	17.483	2.089		3.549	

3.6.2 Técnicas de mantenimiento del suelo en cultivos leñosos y barbechos. Distribución por Comunidades Autónomas. Resumen (ha)

GRUPOS DE CULTIVO	COMUNIDAD AUTONOMA	Laboreo tradicional	Laboreo mínimo	Cubierta vegetal espontánea	Cubierta vegetal sembrada	Cubierta inerte	Sin mantenimiento	No laboreo
BARBECHO	GALICIA	1.640	7.689	7.622			2.356	
	P.DE ASTURIAS	233		186	276		268	
	CANTABRIA	250		51				
	PAIS VASCO	1.386	449	638		43	71	
	NAVARRA	21.798	3.365	15.773	25		2.402	
	LA RIOJA	11.866	3.556	3.549			508	
	ARAGON	243.466	90.014	58.747	107	72	54.830	
	CATALUÑA	14.326	8.946	12.313		28	7.795	
	BALEARES	4.809	5.922	12.642	321		4.151	
	CASTILLA Y LEON	387.656	74.612	85.253	731	122	98.292	
	MADRID	50.467	11.784	4.780	23		7.150	
	CASTILLA LA MANCHA	411.824	247.390	128.411	680	37	89.652	
	C.VALENCIANA	9.931	16.531	11.177	22	26	18.553	
	R.DE MURCIA	51.523	9.255	37.830	72	493	8.599	
	EXTREMADURA	90.841	16.500	154.747	6	47	33.295	
	ANDALUCIA	152.653	89.568	123.914		22	29.107	
CANARIAS	362	1.087	5.419	4	2.917	1.581		
	ESPAÑA	1.455.029	586.668	663.052	2.267	3.806	358.609	
CULTIVOS LEÑOSOS	GALICIA	1.892	5.842	28.477	28	40	8.039	29
	P.DE ASTURIAS	7	2	3.015	7		88	
	CANTABRIA			102				
	PAIS VASCO	27	11.396	4.292	266		210	
	NAVARRA	5.694	21.558	2.739	1.159	33	1.567	66
	LA RIOJA	19.038	37.446	4.551	2.744		6.824	360
	ARAGON	19.799	127.078	51.967	243	15	32.771	1.581
	CATALUÑA	34.092	98.012	90.148	540	14.169	55.231	18.915
	BALEARES	7.031	21.879	19.205	9.258		14.556	1.501
	CASTILLA Y LEON	16.228	43.904	13.624	569	1.170	8.707	736
	MADRID	5.818	25.414	2.283	147		6.581	364
	CASTILLA LA MANCHA	139.340	680.216	40.647	1.786	837	47.229	35.406
	C.VALENCIANA	59.268	184.812	103.777	1.126	30.243	63.214	58.737
	R.DE MURCIA	76.722	99.850	29.539		1.368	16.306	21.136
	EXTREMADURA	164.720	103.825	70.334	3.328	2.073	33.922	11.878
	ANDALUCIA	159.741	709.416	629.374	8.371	20.774	78.997	271.841
CANARIAS	1.921	2.210	6.412	17	10.744	1.431	55	
	ESPAÑA	711.340	2.172.859	1.100.486	29.591	81.466	375.673	422.603

3.6.3 SIEMBRA DIRECTA

3.6.3.1 Tipo de siembra. Distribución por cultivos (ha)

Cultivos	Siembra Directa		Siembra Tradicional		Sin Información		Total general
	Ha	%	Ha	%	Ha	%	
CEREALES	466.522	7,4	5.785.173	92,2	20.131	0,3	6.271.826
GIRASOL	17.227	2,3	724.912	97,6	661	0,1	742.799
MAÍZ FORRAJERO	3.420	3,6	90.454	95,7	680	0,7	94.554
OTROS FORRAJES	47.295	15,3	253.905	82,1	8.000	2,6	309.200
Total general	534.464	7,2	6.854.444	92,4	29.472	0,4	7.418.380

3.6.3.2 Tipo de siembra. Distribución por Comunidades Autónomas (ha)

CC.AA	Siembra Directa		Siembra Tradicional		Sin Información	
	Ha	%	Ha	%	Ha	%
<i>GALICIA</i>	461	0,1	102.053	1,5	6.043	20,5
<i>P.DE ASTURIAS</i>	1.308	0,2	8.064	0,1	128	
<i>CANTABRIA</i>	1.288	0,2	4.487	0,1	27	
<i>PAIS VASCO</i>	20	0,0	49.549	0,7	3	
<i>NAVARRA</i>	37.780	7,1	175.682	2,6	1.654	5,6
<i>LA RIOJA</i>	6.149	1,2	50.917	0,7	118	
<i>ARAGON</i>	98.647	18,5	805.005	11,7	1.843	6,3
<i>CATALUÑA</i>	52.126	9,8	331.048	4,8	1.599	5,4
<i>BALEARES</i>	2.058	0,4	55.556	0,8	62	
<i>CASTILLA Y LEON</i>	162.474	30,4	2.325.818	33,9	2.697	9,2
<i>MADRID</i>	135	0,0	83.216	1,2	525	1,8
<i>CASTILLA LA MANCHA</i>	66.930	12,5	1.563.621	22,8	9.663	32,8
<i>C.VALENCIANA</i>	9.166	1,7	29.175	0,4	57	0,2
<i>R.DE MURCIA</i>	12.355	2,3	42.850	0,6	702	2,4
<i>EXTREMADURA</i>	23.295	4,4	314.407	4,6	0	
<i>ANDALUCIA</i>	59.990	11,2	912.469	13,3	4.333	14,7
<i>CANARIAS</i>	283	0,1	527	0,0	18	
ESPAÑA	534.464	100,0	6.854.444	100,0	29.472	100,0

3.6.3.3 Siembra Directa. Distribución por Comunidades Autónomas y cultivos (ha)

CC.AA	Cereales		Girasol		Maíz Forrajero		Otros cereales forrajeros	
	Ha	%	Ha	%	Ha	%	Ha	%
<i>GALICIA</i>	39	0,0			373	10,9	49	0,1
<i>P.DE ASTURIAS</i>					1.161	33,9	147	0,3
<i>CANTABRIA</i>	150	0,0			1.138	33,3		
<i>PAIS VASCO</i>					20	0,6		
<i>NAVARRA</i>	36.038	7,7	953	5,5			789	1,7
<i>LA RIOJA</i>	5.547	1,2	600	3,5	2	0,1	0	
<i>ARAGON</i>	93.019	19,9	509	3,0			5.120	10,8
<i>CATALUÑA</i>	49.220	10,6	16		479	14,0	2.411	5,1
<i>BALEARES</i>	721	0,2					1.337	2,8
<i>CASTILLA Y LEON</i>	131.826	28,3	11.909	69,1	34	1,0	18.705	39,5
<i>MADRID</i>	135	0,0						
<i>CASTILLA LA MANCHA</i>	61.656	13,2	1.194	6,9			4.079	8,6
<i>C.VALENCIANA</i>	8.823	1,9	206		35		102	0,2
<i>R.DE MURCIA</i>	12.257	2,6	8		90			
<i>EXTREMADURA</i>	15.210	3,3	281	1,6	30		7.775	16,4
<i>ANDALUCIA</i>	51.649	11,1	1.550	9,0	59	1,7	6.732	14,2
<i>CANARIAS</i>	234	0,1					49	0,1
ESPAÑA	466.522	100,0	17.227	100,0	3.420	100,0	47.295	100,0

3.7.- Tipificación de regadíos e invernaderos

Las parcelas con infraestructura de regadío se han tipificado en función de la modalidad del sistema de riego de acuerdo con la siguiente clasificación:

- Tipo 1: Riego por superficie o gravedad.
- Tipo 2: Riego por aspersión de tipo fijo.
- Tipo 3: Riego por aspersión de tipo automotriz.
- Tipo 4: Riego localizado.

Análogamente a los regadíos los invernaderos se tipifican, en este caso, de acuerdo a su tecnificación en cuatro categorías que se relacionan a continuación:

- Tipo 1: Invernaderos elementales.
- Tipo 2: Invernaderos sencillos.
- Tipo 3: Invernaderos altamente tecnificados.

3.7.1 TIPOS DE REGADÍO. Distribución de tierras de cultivo en regadío o invernadero por provincias (ha)

Provincias y CC.AA	Total regadío	Gravedad	Aspersión	Automotriz	Localizado	Sin información	Superficie en invernadero
CORUÑA (A)	2.867	2.673	146		47		223
LUGO	3.462	3.252	207		4		11
OURENSE	6.477	3.358	3.006		113		6
PONTEVEDRA	3.732	3.531	86	2	113		229
GALICIA	16.538	12.814	3.445	2	277		469
P.DE ASTURIAS	498	420	75		3		160
CANTABRIA	427	22	405				7
ALAVA	8.476	213	7.096		1.167		2
GUIPUZCOA	366	358	4		4		121
VIZCAYA	791	622	1		168		150
PAIS VASCO	9.633	1.193	7.100		1.339		273
NAVARRA	95.827	53.372	23.935	281	18.183	56	537
LA RIOJA	47.823	13.915	16.579	61	17.269		56
HUESCA	174.278	57.724	78.909	21.608	16.037		4
TERUEL	25.142	17.293	4.800		3.048		
ZARAGOZA	179.877	122.953	15.138	12.303	29.483		211
ARAGON	379.296	197.970	98.847	33.911	48.568		215
BARCELONA	10.113	4.916	801	824	3.572		593
GIRONA	25.641	18.565	1.323	2.418	3.334		87
LLEIDA	139.531	78.050	18.464	7.851	35.165		19
TARRAGONA	71.585	24.690	2.885	963	43.047		37
CATALUÑA	246.870	126.221	23.474	12.056	85.119		735
BALEARES	16.834	1.557	4.640	1.430	9.208		122
AVILA	27.501	462	8.471	18.507	61		14
BURGOS	24.836	3.923	10.878	4.976	5.058		3
LEON	110.533	77.214	23.544	9.390	254	131	50
PALENCIA	63.778	37.784	16.990	9.004			16
SALAMANCA	36.966	960	19.678	16.306	22		6
SEGOVIA	13.191	140	9.217	2.885	934	14	
SORIA	4.349	1.050	3.034	265			
VALLADOLID	92.067	1.101	29.939	50.140	10.886		13
ZAMORA	51.791	19.570	13.916	15.096	3.208		9
CASTILLA Y LEON	425.011	142.203	135.668	126.572	20.423	146	111
MADRID	18.794	8.811	4.118	2.839	2.675	350	204
ALBACETE	163.893	4.170	56.008	53.490	50.225		24
CIUDAD REAL	185.836	1.660	31.162	11.940	140.734	341	10
CUENCA	44.298	603	11.628	8.403	23.529	135	3
GUADALAJARA	10.093	5.762	2.033	2.237	61		
TOLEDO	93.400	12.393	13.551	11.235	56.220		
CASTILLA LA MANCHA	497.519	24.587	114.383	87.304	270.768	476	37
ALICANTE	74.925	28.642	1.115	60	45.104	4	821
CASTELLON	45.149	9.404	183	8	35.554		41
VALENCIA	162.040	61.154	255		100.631		311
C. VALENCIANA	282.113	99.200	1.552	68	181.289	4	1.172
R.DE MURCIA	167.510	32.313	1.166		134.032		6.889
BADAJOS	175.505	73.203	11.139	7.301	83.862		149
CACERES	80.060	46.211	17.225	9.429	7.195		56
EXTREMADURA	255.564	119.414	28.364	16.730	91.057		205
ALMERIA	33.987	9.564	487		23.936		29.152
CADIZ	39.184	7.280	17.909	7.509	6.486		944
CORDOBA	103.559	8.060	16.009	2.222	77.247	21	73
GRANADA	118.690	39.715	1.332	267	77.375		5.159
HUELVA	38.555	405	745		37.394	11	6.017
JAEN	301.830	9.481	1.824		290.525		80
MALAGA	61.352	2.225	2.956	1.581	54.590		1.143
SEVILLA	286.829	107.222	30.381	4.312	144.914		256
ANDALUCIA	983.985	183.952	71.642	15.891	712.467	32	42.823
PALMAS (Las)	3.377	478	559	4	2.336		3.169
Sta.C.TENERIFE	14.154	1.963	5.200		6.991		3.657
CANARIAS	17.531	2.441	5.759	4	9.326		6.826
ESPAÑA	3.461.774	1.020.406	541.150	297.149	1.602.004	1.064	60.842

3.7.2 TIPOS DE INVERNADERO. Distribución de la superficie de invernadero por provincias (ha)

Provincias y CC.AA	Total invernaderos	Elementales	Normales	Tecnificados	Sin Información
CORUÑA (A)	223	136	70	16	
LUGO	11	11	0		
OURENSE	6	1	5		
PONTEVEDRA	229	46	147	36	
GALICIA	469	194	222	53	
P.DE ASTURIAS	160	2	124	34	
CANTABRIA	7	6	1		
ALAVA	2	2			
GUIPUZCOA	121		120	2	
VIZCAYA	150	30	113	7	0
PAIS VASCO	273	32	233	8	0
NAVARRA	537	387	150		
LA RIOJA	56	56			
HUESCA	4	4			
TERUEL					
ZARAGOZA	211	154	57		
ARAGON	215	158	57		
BARCELONA	593	110	427	55	
GIRONA	87	53	15	16	3
LLEIDA	19		19		
TARRAGONA	37	37			
CATALUÑA	735	200	461	71	3
BALEARES	122	45	77		
AVILA	14	7	8		
BURGOS	3		3		
LEON	50	12	9	24	6
PALENCIA	16	11	5		
SALAMANCA	6		6		
SEGOVIA					
SORIA					
VALLADOLID	13		13		
ZAMORA	9	9			
CASTILLA Y LEON	111	38	43	24	6
MADRID	204	91	107	6	
ALBACETE	24		24		
CIUDAD REAL	10	10			
CUENCA	3		3		
GUADALAJARA					
TOLEDO					
CASTILLA LA MANCHA	37	10	27		
ALICANTE	821	268	494	59	
CASTELLON	41	9	32		
VALENCIA	311	251	51	8	
C. VALENCIANA	1.172	528	577	67	
R.DE MURCIA	6.889	4.343	2.420	126	
BADAJOS	149	96	53		
CACERES	56	37	19		
EXTREMADURA	205	133	72		
ALMERIA	29.152	8.940	19.490	722	
CADIZ	944	486	369	90	
CORDOBA	73	9	64		
GRANADA	5.159	1.839	3.182	138	
HUELVA	6.017	5.880		137	
JAEN	80	9	71		
MALAGA	1.143	862	187	93	
SEVILLA	256	131	125		
ANDALUCIA	42.823	18.155	23.488	1.180	
PALMAS (Las)	3.169	287	2.781	101	
Sta.C.TENERIFE	3.657	663	2.960	34	
CANARIAS	6.826	950	5.741	135	
ESPAÑA	60.842	25.330	33.800	1.704	8

3.8.- Superficie de cultivos leñosos según el estado de la producción.

Mediante un código complementario, añadido al del propio cultivo, se ha recogido también información en campo sobre el estado de producción de los cultivos leñosos. Se han previsto los tres códigos siguientes:

- 1 Nueva plantación del año.
- J Plantación joven que aún no produce.
- N Cultivo abandonado.
- Y Plantaciones no comerciales.
- La ausencia de código complementario significa cultivo en producción en plantación comercial.

El objetivo que pretende conseguir la utilización de estos códigos complementarios es doble: por una parte, conocer cuál es el estado de las plantaciones de leñosos en la fecha de realización de la encuesta y, por otra, analizar la evolución del cultivo mediante la comparación, entre dos años consecutivos, de las parcelas por él ocupadas. Es necesario señalar que, por el momento, en el cumplimiento de este último objetivo se plantean problemas, dada la dificultad inherente a la aplicación homogénea de los códigos anteriormente citados.

Se incluyen los resultados correspondientes a los cultivos de naranjo, mandarino, limonero, manzano, peral, albaricoquero, cerezo, melocotonero, ciruelo, higuera, almendro, avellano, viñedo y olivar.

3.8.1 SUPERFICIE DE CULTIVOS LEÑOSOS SEGÚN EL ESTADO DE LA PRODUCCIÓN. Distribución por Comunidades Autónomas (ha)

ESTADO DE PRODUCCIÓN	ESPAÑA	GALICIA	P.DE ASTURIAS	CANTABRIA	PAIS VASCO	NAVARRA	LA RIOJA	ARAGON	CATALUÑA
NARANJO									
Plantación de 1º año	3.501								40
Plantación Joven	12.932	5							637
Plantación en Producción	133.536	2							943
Plantación Abandonada	7.204								129
Plantación no comercial	418	47							
Total NARANJO	157.592	55							1.748
MANDARINO									
Plantación de 1º año	2.785								257
Plantación Joven	6.566								624
Plantación en Producción	93.731								8.058
Plantación Abandonada	6.290								799
Plantación no comercial	13								6
Total MANDARINO	109.386								9.744
LIMONERO									
Plantación de 1º año	1.646								14
Plantación Joven	1.431	4			12				2
Plantación en Producción	30.227	0							10
Plantación Abandonada	3.574								14
Plantación no comercial	191	138							
Total LIMONERO	37.068	142			12				41
MANZANO									
Plantación de 1º año	1.595	12	33		8	30	27	71	298
Plantación Joven	2.694	129	187		136		62	217	1.614
Plantación en Producción	22.465	598	3.707	74	1.742	249	303	4.465	8.895
Plantación Abandonada	1.671	14	83		2	9	69	530	102
Plantación no comercial	4.016	3.489	58		30	5	92	20	15
Total MANZANO	32.441	4.242	4.068	74	1.918	294	552	5.303	10.924
PERAL									
Plantación de 1º año	755					5	79	81	432
Plantación Joven	2.819	12	0			53	529	796	1.104
Plantación en Producción	18.415	49	5		24	1.009	2.185	4.795	7.415
Plantación Abandonada	1.587					84	124	941	152
Plantación no comercial	488	382			8	8	11	27	
Total PERAL	24.064	443	5		32	1.158	2.929	6.639	9.102
ALBARICOQUERO									
Plantación de 1º año	1.659							968	130
Plantación Joven	2.634							479	235
Plantación en Producción	16.057					35	6	1.530	451
Plantación Abandonada	543					10		123	38
Plantación no comercial	279							1	2
Total ALBARICOQUERO	21.172					45	6	3.102	855
CEREZO Y GUINDO									
Plantación de 1º año	615	33						388	88
Plantación Joven	2.201	140	0			11	5	1.163	445
Plantación en Producción	24.922	65	0		5	378	243	8.450	2.608
Plantación Abandonada	2.584					2	20	1.247	504
Plantación no comercial	2.098	557	13		0	6	20	87	2
Total CEREZO Y GUINDO	32.419	795	13		5	396	288	11.334	3.646
MELOCOTONERO Y NECTARINAS									
Plantación de 1º año	6.739	2					7	1.021	2.220
Plantación Joven	17.860	15				58	49	3.757	5.128
Plantación en Producción	52.564	4	2			371	543	13.279	13.602
Plantación Abandonada	1.818					41	62	611	264
Plantación no comercial	635	552				2	3	21	40
Total MELOCOTONERO Y NECTARINAS	79.617	572	2			472	662	18.689	21.255
CIRUELO									
Plantación de 1º año	473							27	90
Plantación Joven	1.967	5					14	515	136
Plantación en Producción	11.228	0	1			150	170	1.097	523
Plantación Abandonada	912					5	35	269	68
Plantación no comercial	517	348					0	12	
Total CIRUELO	15.097	353	1			154	220	1.920	817
ALMENDRO									
Plantación de 1º año	8.872						196	1.777	642
Plantación Joven	25.396					222	12	2.813	749
Plantación en Producción	536.915				10	1.714	10.293	74.379	41.193
Plantación Abandonada	85.909					963	3.110	11.905	14.439
Plantación no comercial	21.149				137		1	76	275
Total ALMENDRO	678.241				148	2.899	13.611	90.949	57.297
NOGAL FRUTO									
Plantación de 1º año	666	2				28	1		27
Plantación Joven	1.685	116	0		273	5		25	244
Plantación en Producción	8.515	50	126	12	78	232	700	369	704
Plantación Abandonada	258				51	17		6	98
Plantación no comercial	645	481	7		34		1	19	
Total NOGAL FRUTO	11.769	650	134	12	436	282	703	419	1.072
AVELLANO									
Plantación de 1º año	128								128
Plantación Joven	841								793
Plantación en Producción	13.255				43		7	13	12.169
Plantación Abandonada	2.567				0				2.244
Plantación no comercial	372	14				5		1	189
Total AVELLANO	17.162	14			43	5	7	14	15.523
VIÑEDO									
Plantación de 1º año	24.324	22			25	408	2.330	1.015	2.176
Plantación Joven	34.404	605			1.141	119	1.152	1.050	2.706
Plantación en Producción	861.486	23.503	1	14	5.890	18.943	44.548	32.346	48.057
Plantación Abandonada	40.128	2.102	5		150	190	342	3.015	1.440
Plantación no comercial	6.713	2			6.167				51
Total VIÑEDO	967.055	26.233	6	14	13.373	19.661	48.372	37.425	54.430
OLIVAR									
Plantación de 1º año	15.123	0			5	55	75	159	351
Plantación Joven	126.564	3			13	773	346	2.859	4.886
Plantación en Producción	2.336.754				13	6.472	2.658	50.399	82.456
Plantación Abandonada	97.111					157	525	5.988	28.201
Plantación no comercial	9.012				276	0	1	73	150
Total OLIVAR	2.584.564	3			308	7.457	3.605	59.477	116.044

3.8.1 SUPERFICIE DE CULTIVOS LEÑOSOS SEGÚN EL ESTADO DE LA PRODUCCIÓN. Distribución por Comunidades Autónomas (ha)

ESTADO DE PRODUCCIÓN	BALEARES	CASTILLA-LEON	MADRID	CASTILLA LA MANCHA	C.VALENCIANA	R.DE MURCIA	EXTREMADURA	ANDALUCIA	CANARIAS
NARANJO									
Plantación de 1º año					1.830	1.143		489	
Plantación Joven	9				5.709	1.203		5.355	15
Plantación en Producción	393				67.266	10.633	3	53.442	855
Plantación Abandonada	269				3.677	240		2.746	144
Plantación no comercial					17	29	4	312	10
Total NARANJO	670				78.498	13.249	7	62.343	1.023
MANDARINO									
Plantación de 1º año					1.244	651		634	
Plantación Joven					4.163	561		1.218	
Plantación en Producción	70				71.397	3.716		10.490	
Plantación Abandonada	53				5.276	68	14	81	
Plantación no comercial					7				
Total MANDARINO	123				82.087	4.995	14	12.422	
LIMONERO									
Plantación de 1º año					47	1.585			
Plantación Joven					501	811		92	9
Plantación en Producción	420				7.778	17.508		4.433	77
Plantación Abandonada	22				983	1.737		819	
Plantación no comercial						1		52	0
Total LIMONERO	442				9.308	21.641		5.396	87
MANZANO									
Plantación de 1º año		1.101			15				
Plantación Joven	25	63	6	144	95			11	5
Plantación en Producción	4	1.088	5	101	785	1	0	327	121
Plantación Abandonada	4	765		17	65			1	9
Plantación no comercial		258		33	2			15	
Total MANZANO	33	3.274	11	294	962	1	0	355	135
PERAL									
Plantación de 1º año		93		1	0	45			19
Plantación Joven		39			37	47	197		5
Plantación en Producción	7	841		29	298	1.052	450	230	28
Plantación Abandonada	23	128		7	71	11	34	6	4
Plantación no comercial		19		26	6			1	
Total PERAL	31	1.120		63	412	1.155	681	237	56
ALBARICOQUERO									
Plantación de 1º año				1	73	486			
Plantación Joven	1			90	296	1.458	60	6	9
Plantación en Producción	225	1		1.619	3.908	7.921	9	349	5
Plantación Abandonada	140			7	158	68			
Plantación no comercial	33	4			5	226			9
Total ALBARICOQUERO	398	5		1.717	4.439	10.159	68	354	23
CEREZO Y GUINDO									
Plantación de 1º año					22	5	78		
Plantación Joven		21			111		202	104	
Plantación en Producción	2	1.080		82	2.373	51	7.942	1.641	1
Plantación Abandonada		33		20	229		196	334	
Plantación no comercial		216		21	8		1.137	28	3
Total CEREZO Y GUINDO	2	1.350		123	2.743	56	9.555	2.107	4
MELOCOTONERO Y NECTARINAS									
Plantación de 1º año				128	398	1.788	586	589	
Plantación Joven		8		976	5.525	1.328	1.328	1.018	
Plantación en Producción	1	21		357	3.948	10.741	4.328	5.318	49
Plantación Abandonada				213	10	145		473	
Plantación no comercial				5	1	2			10
Total MELOCOTONERO Y NECTARINAS	1	29		490	5.535	18.066	6.387	7.397	59
CIRUELO									
Plantación de 1º año				1	28	30	296		
Plantación Joven		9	4	264	166	98	487	263	5
Plantación en Producción	49	110	111	1.517	1.529	1.311	2.715	1.856	90
Plantación Abandonada		5		433	28	16		53	
Plantación no comercial		6		4	60	2		15	71
Total CIRUELO	49	130	115	1.787	2.216	1.469	3.514	2.186	166
ALMENDRO									
Plantación de 1º año	41	102		2.696	719	329	164	2.206	
Plantación Joven	738	52	21	8.334	2.866	6.365	415	2.808	
Plantación en Producción	24.904	2.468	501	52.496	90.114	97.489	1.379	139.558	416
Plantación Abandonada	5.413	539	234	5.498	16.122	6.724	507	20.370	86
Plantación no comercial	10.455	86	40	1.269	1.754	867	756	5.435	
Total ALMENDRO	41.550	3.247	796	70.293	111.576	111.775	3.221	170.377	503
NOGAL FRUTO									
Plantación de 1º año		138		27	13		427	3	
Plantación Joven		524		243	27	9	54	165	
Plantación en Producción	109	806	59	2.659	791	278	409	1.118	12
Plantación Abandonada		10		2	38			37	
Plantación no comercial		31		13	6			53	
Total NOGAL FRUTO	109	1.508	59	2.944	876	287	890	1.376	12
AVELLANO									
Plantación de 1º año					48				
Plantación Joven									
Plantación en Producción		28			995				
Plantación Abandonada		2			321				
Plantación no comercial		13			150				
Total AVELLANO		43			1.513				
VIÑEDO									
Plantación de 1º año	11	1.048		12.096	2.070	305	2.569	250	
Plantación Joven	130	966		14.320	4.784	573	5.965	886	6
Plantación en Producción	2.681	58.578	8.809	426.872	60.249	26.935	71.907	24.422	7.731
Plantación Abandonada	49	3.735	2.593	12.070	7.291	2.036	1.653	2.930	527
Plantación no comercial		36	21		68		237	15	116
Total VIÑEDO	2.871	64.364	11.423	465.358	74.461	29.849	82.331	28.504	8.380
OLIVAR									
Plantación de 1º año	184		122	3.836	237	173	2.020	7.908	
Plantación Joven	1.285	509	66	27.522	5.380	1.824	17.926	63.146	26
Plantación en Producción	5.533	5.897	24.428	358.616	77.414	25.314	235.774	1.461.762	16
Plantación Abandonada	640	49	3.424	16.525	10.490	2.028	10.849	18.234	
Plantación no comercial	95		4	252	1.201	395	2.782	3.720	61
Total OLIVAR	7.737	6.456	28.042	406.751	94.723	29.735	269.350	1.554.771	104

3.9.- Matrices de cambio de cultivo entre los años 2011 y 2012 por Comunidad Autónoma.

Al permanecer la muestra de segmentos fija de unos años a otros es posible conocer la sustitución de unos cultivos por otros, en una determinada área geográfica, entre las fechas de realización de la Encuesta en dos años sucesivos. Esto se consigue mediante un tratamiento informático adecuado, consistente en superponer a cada segmento, perteneciente al área geográfica objeto de estudio, el parcelario correspondiente al año anterior, e identificar el cultivo o aprovechamiento del suelo correspondiente a cada uno de esos puntos en cada edición de la encuesta.

Cada recinto genera, de este modo, una determinada variación formada por dos cultivos o aprovechamientos del suelo, de los que el primero es el que ha sido identificado para el primer año y el segundo el que corresponde al segundo año. P.e.: barbecho-trigo, trigo-girasol, cebada-cebada, pastizal-barbecho, matorral-matorral, o cualquier otra pareja de cultivos o aprovechamientos del suelo cuya sucesión en el tiempo, sobre un mismo punto, sea posible. El proceso de cálculo consiste en estimar la superficie de cada una de las variaciones que han aparecido, y calcular las correspondientes frecuencias, considerando los factores de extrapolación.

Se incluyen los dos tipos de matrices siguientes:

- La primera de ellas, "*Origen de las Superficies de Cultivo en 2012*", indica, para la superficie de cada uno de los cultivos o aprovechamientos del suelo de 2012, la distribución porcentual según su origen en 2011.
- La segunda, "*Destino de las Superficies de 2011*", nos indica, para la superficie de cada uno de los cultivos y aprovechamientos del suelo de 2011, cual ha sido su distribución porcentual por destino en 2012.

La selección de cultivos o aprovechamientos del suelo, que se ha efectuado para la formación de estas matrices, contempla fundamentalmente los principales cultivos herbáceos, que son los que presentan mayores variaciones interanuales, ya que los pequeños cambios que experimentan las demás ocupaciones del terreno (cultivos leñosos y no cultivo).

Se presentan las matrices correspondientes a todas las Comunidades Autónomas.

3.9.1 Galicia. Matrices de Cambio de Cultivos.

Origen de las Superficies de Cultivos de 2012

Cultivo 2012	CULTIVO 2011 (%)																TOTAL				
	Cereales invierno					Maíz	Otros Cereales Grano	Leguminosas Grano	Tubérculos	Remolacha Azucarera	Girasol	Algodonero	Otros C. Industriales	Cultivos Forrajeros	Hortalizas y Flores	Total Cultivos Herbáceos		Barbecho	Cultivos Leñosos	Otras Asociaciones	Otras Superficies
	Trigo	Cebada	Avena	Centeno	Total																
Trigo	88,2%	0,1%		0,3%	88,6%	0,5%		0,1%	3,0%		0,0%			2,8%		95,2%	1,3%	0,2%	0,6%	3,0%	100,0%
Cebada		86,3%			86,3%				4,1%					3,6%		94,1%	0,6%			5,3%	100,0%
Avena			96,8%		96,8%									3,2%		100,0%					100,0%
Centeno	3,2%			91,9%	95,0%	0,1%			0,4%					0,6%		188,0%	3,3%			0,6%	100,0%
Total Cereales Invierno	66,3%	1,8%	0,7%	21,2%	90,1%	0,4%		0,0%	2,4%		0,0%			2,3%		116,4%	1,7%	0,2%	0,5%	2,5%	100,0%
Maíz	0,3%	0,0%	0,0%		0,3%	96,7%		0,0%	0,2%					0,7%		98,0%	0,3%	0,0%	0,1%	1,6%	100,0%
Otros Cereales Grano						13,7%		86,3%								100,0%					100,0%
Leguminosas Grano	2,3%				2,3%	0,3%			90,2%					3,9%		96,7%	0,2%	1,3%		1,8%	100,0%
Tubérculos	1,7%			0,3%	2,0%	0,4%			96,2%					0,4%	0,0%	99,2%	0,2%		0,1%	0,8%	100,0%
Remolacha Azucarera																					
Girasol														100,0%		100,0%					100,0%
Algodonero																					
Otros C. Industriales																					
Cultivos Forrajeros	0,1%	0,0%		0,0%	0,1%	0,1%		0,0%	0,1%					95,9%		96,2%	0,2%	0,0%	0,1%	3,5%	100,0%
Hortalizas y Flores	0,5%				0,5%	0,4%			0,3%						97,9%	99,1%	0,2%		0,1%	0,7%	100,0%
Total Cultivos Herbáceos	5,4%	0,1%	0,1%	1,7%	7,2%	5,9%	0,0%	0,2%	4,8%		0,0%			77,3%	1,0%	98,1%	0,3%	0,0%	0,1%	3,1%	100,0%
Barbecho	0,9%	0,0%	0,0%	4,7%	5,6%	0,4%	0,1%	0,0%	0,4%	0,1%				2,7%	0,0%	14,1%	84,1%	0,0%	0,0%	6,5%	100,0%
Cultivos Leñosos	0,0%			0,0%	0,0%	0,0%			0,0%					0,0%		0,1%	0,0%	99,1%	0,0%	0,8%	100,0%
Otras Asociaciones	0,8%				0,8%	3,1%		1,0%	0,4%					3,2%	0,3%	8,8%		4,5%	82,2%	4,4%	100,0%
Otras Superficies	0,0%	0,0%	0,0%	0,0%	0,0%	0,0%		0,0%	0,0%					0,3%	0,0%	0,4%	0,0%	0,0%	0,0%	99,5%	100,0%
TOTAL	0,5%	0,0%	0,0%	0,2%	0,8%	0,6%	0,0%	0,0%	0,5%	0,0%	0,0%	0,0%	0,0%	7,7%	0,1%	9,9%	0,7%	1,6%	0,0%	88,1%	100,0%

Destino de las Superficies de Cultivos de 2011

Cultivo 2011	CULTIVO 2012 (%)																TOTAL					
	Cereales invierno					Maíz	Otros Cereales Grano	Leguminosas Grano	Tubérculos	Remolacha Azucarera	Girasol	Algodonero	Otros C. Industriales	Cultivos Forrajeros	Hortalizas y Flores	Total Cultivos Herbáceos		Barbecho	Cultivos Leñosos	Otras Asociaciones	Otras Superficies	
	Trigo	Cebada	Avena	Centeno	Total																	
Trigo	91,5%			1,0%	92,6%	0,3%		0,1%	1,4%						2,0%	0,1%	96,5%	1,2%	0,0%	0,0%	2,3%	100,0%
Cebada	3,4%	94,3%			97,7%	0,6%									1,0%		99,3%	0,4%			0,4%	100,0%
Avena			92,7%		92,7%	0,7%											93,5%	3,5%			3,0%	100,0%
Centeno	0,7%			79,1%	79,8%				0,6%						0,1%		80,6%	16,8%	0,0%		2,5%	100,0%
Total Cereales Invierno	65,3%	1,8%	0,7%	21,5%	89,3%	0,2%		0,1%	1,2%						1,5%	0,1%	92,3%	5,3%	0,0%	0,0%	2,3%	100,0%
Maíz	0,5%			0,0%	0,5%	93,0%		0,0%	0,3%						1,5%	0,1%	95,5%	0,5%	0,0%	0,2%	3,8%	100,0%
Otros Cereales Grano								72,0%									72,0%	28,0%				100,0%
Leguminosas Grano	1,3%				1,3%	1,0%			93,9%						0,4%		96,6%	1,2%		1,4%	0,8%	100,0%
Tubérculos	3,5%	0,1%		0,2%	3,8%	0,2%			92,9%					0,9%	0,1%	97,9%	0,6%	0,0%	0,0%	1,5%	100,0%	
Remolacha Azucarera																						
Girasol	4,2%				4,2%												4,2%	95,8%				100,0%
Algodonero																						
Otros C. Industriales																						
Cultivos Forrajeros	0,2%	0,0%	0,0%	0,0%	0,2%	0,1%		0,0%	0,0%	0,0%				95,8%		96,1%	0,2%	0,0%	0,0%	3,7%	100,0%	
Hortalizas y Flores									0,0%		0,0%					96,0%	96,0%	0,1%		0,1%	3,7%	100,0%
Total Cultivos Herbáceos	5,4%	0,1%	0,1%	3,3%	8,8%	5,7%	0,0%	0,2%	4,6%		0,0%			75,2%	0,9%	95,5%	1,0%	0,0%	0,0%	3,4%	100,0%	
Barbecho	1,0%	0,0%		0,8%	1,9%	0,3%		0,0%	0,1%					2,7%	0,0%	5,0%	89,3%	0,0%		5,6%	100,0%	
Cultivos Leñosos	0,1%				0,1%	0,0%		0,0%						0,0%		0,1%	0,0%	97,6%	0,1%	2,2%	100,0%	
Otras Asociaciones	7,4%				7,4%	1,1%			0,9%					10,3%	0,2%	19,9%	0,5%	0,5%	57,4%	21,7%	100,0%	
Otras Superficies	0,0%	0,0%		0,0%	0,0%	0,0%		0,0%	0,0%					0,3%	0,0%	0,3%	0,1%	0,0%	0,0%	99,6%	100,0%	
TOTAL	0,6%	0,0%	0,0%	0,2%	0,7%	0,6%	0,0%	0,0%	0,5%	0,0%	0,0%	0,0%	0,0%	7,7%	0,1%	9,6%	0,7%	1,5%	0,0%	88,1%	100,0%	

3.9.2 P. de Asturias. Matrices de Cambio de Cultivos.

Origen de las Superficies de Cultivos de 2012

Cultivo 2012	CULTIVO 2011 (%)																TOTAL							
	Cereales invierno					Maíz	Otros Cereales Grano	Leguminosas Grano	Tubérculos	Remolacha Azucarera	Girasol	Algodonero	Otros C. Industriales	Cultivos Forrajeros	Hortalizas y Flores	Total Cultivos Herbáceos		Barbecho	Cultivos Leñosos	Otras Asociaciones	Otras Superficies			
	Trigo	Cebada	Avena	Centeno	Total																			
Trigo	44,0%																				56,0%	100,0%		
Cebada																								
Avena																								
Centeno		100,0%																						
Total Cereales Invierno	30,1%	31,5%			61,6%																		38,4%	100,0%
Maíz								28,8%							15,8%							45,8%	9,6%	100,0%
Otros Cereales Grano																								
Leguminosas Grano																						0,4%	22,3%	100,0%
Tubérculos			1,3%		1,3%	0,3%			64,4%	7,4%					2,1%	3,4%						14,9%	24,0%	100,0%
Remolacha Azucarera									1,5%	41,4%					11,3%	1,2%								
Girasol																								
Algodonero																								
Otros C. Industriales																								
Cultivos Forrajeros																								
Hortalizas y Flores						0,0%			0,9%	0,4%					71,5%	0,4%						5,3%	21,3%	100,0%
Total Cultivos Herbáceos	0,0%	0,1%			0,1%	0,0%			2,3%	1,5%				0,0%	67,6%	1,4%						5,5%	21,3%	100,0%
Barbecho									1,9%	0,1%	0,7%				18,9%	2,3%						0,1%	61,5%	100,0%
Cultivos Leñosos																								
Otras Asociaciones																								
Otras Superficies			0,0%		0,0%					0,5%	0,8%				3,4%							86,2%	8,1%	100,0%
TOTAL	0,0%	0,0%			0,0%	0,0%			0,1%	0,0%				0,0%	1,3%	0,1%						0,6%	97,6%	100,0%

Destino de las Superficies de Cultivos de 2011

Cultivo 2011	CULTIVO 2012 (%)																TOTAL								
	Cereales invierno					Maíz	Otros Cereales Grano	Leguminosas Grano	Tubérculos	Remolacha Azucarera	Girasol	Algodonero	Otros C. Industriales	Cultivos Forrajeros	Hortalizas y Flores	Total Cultivos Herbáceos		Barbecho	Cultivos Leñosos	Otras Asociaciones	Otras Superficies				
	Trigo	Cebada	Avena	Centeno	Total																				
Trigo	100,0%																								100,0%
Cebada																									
Avena																									
Centeno				22,3%																					
Total Cereales Invierno	17,6%			18,4%	36,0%																				43,3%
Maíz																									
Otros Cereales Grano																									
Leguminosas Grano																									
Tubérculos																									
Remolacha Azucarera																									
Girasol																									
Algodonero																									
Otros C. Industriales																									
Cultivos Forrajeros																									
Hortalizas y Flores																									
Total Cultivos Herbáceos	0,0%				0,1%	0,1%									54,7%	0,9%									38,7%
Barbecho																									
Cultivos Leñosos																									
Otras Asociaciones																									
Otras Superficies	0,0%				0,0%	0,0%																			
TOTAL	0,0%				0,0%	0,0%			0,0%	0,0%				1,1%	0,0%										98,2%

3.9.3 Cantabria. Matrices de Cambio de Cultivos.

Origen de las Superficies de Cultivos de 2012

Cultivo 2012	CULTIVO 2011 (%)															TOTAL								
	Cereales invierno					Maíz	Otros Cereales	Leguminosas	Tubérculos	Remolacha Azucarera	Girasol	Algodonero	Otros C. Industriales	Cultivos Forrajeros	Hortalizas y Flores		Total Cultivos Herbáceos	Barbecho	Cultivos Leñosos	Otras Asociaciones	Otras Superficies			
	Trigo	Cebada	Avena	Centeno	Total																			
Trigo	61,9%	21,1%	1,3%		84,2%				4,8%						2,5%						1,0%	100,0%		
Cebada															100,0%							100,0%		
Avena																								
Centeno																								
Total Cereales Invierno	59,6%	20,3%	1,2%		81,0%				4,6%						6,2%						1,0%	100,0%		
Maíz															91,9%						3,0%	5,1%	100,0%	
Otros Cereales																						100,0%		
Grano																								
Leguminosas																								
Grano																								
Tubérculos					13,3%				5,3%						51,4%						1,7%	28,2%	100,0%	
Remolacha Azucarera																								
Girasol																								
Algodonero																								
Otros C. Industriales																								
Cultivos Forrajeros									0,3%						67,2%							31,5%	100,0%	
Hortalizas y Flores																						66,9%	100,0%	
Total Cultivos Herbáceos	7,5%	2,4%	0,1%		10,0%	0,3%			1,5%						59,5%	0,1%				0,1%	27,7%	100,0%		
Barbecho	34,0%	27,5%			61,4%										1,5%							30,4%	100,0%	
Cultivos Leñosos																					97,6%	0,8%	100,0%	
Otras Asociaciones																						37,7%	32,3%	100,0%
Otras Superficies	0,0%				0,0%	0,0%			0,0%						0,7%						0,1%	99,2%	100,0%	
TOTAL	0,1%	0,0%	0,0%		0,2%	0,0%			0,0%						1,4%	0,0%				0,0%	0,0%	0,1%	98,3%	100,0%

Destino de las Superficies de Cultivos de 2011

Cultivo 2011	CULTIVO 2012 (%)															TOTAL								
	Cereales invierno					Maíz	Otros Cereales	Leguminosas	Tubérculos	Remolacha Azucarera	Girasol	Algodonero	Otros C. Industriales	Cultivos Forrajeros	Hortalizas y Flores		Total Cultivos Herbáceos	Barbecho	Cultivos Leñosos	Otras Asociaciones	Otras Superficies			
	Trigo	Cebada	Avena	Centeno	Total																			
Trigo	69,8%				69,8%				4,2%													5,5%	100,0%	
Cebada					59,0%																		100,0%	
Avena					100,0%																		100,0%	
Centeno																								
Total Cereales Invierno	67,1%				67,1%				3,0%													3,9%	100,0%	
Maíz															88,7%							11,3%	100,0%	
Otros Cereales																								
Grano																								
Leguminosas																						100,0%	100,0%	
Grano																								
Tubérculos					35,6%				11,2%						50,3%								2,8%	100,0%
Remolacha Azucarera																								
Girasol																								
Algodonero																								
Otros C. Industriales																								
Cultivos Forrajeros																								
Hortalizas y Flores																								
Total Cultivos Herbáceos	7,5%	0,3%			7,8%	0,7%			1,6%						41,2%	0,0%					45,8%	100,0%		
Barbecho	38,3%				38,3%																		100,0%	
Cultivos Leñosos																							100,0%	
Otras Asociaciones																							100,0%	
Otras Superficies	0,0%				0,0%	0,0%			0,0%						0,3%						0,0%	99,7%	100,0%	
TOTAL	0,1%	0,0%			0,1%	0,0%			0,0%						1,0%	0,0%				0,0%	0,0%	0,0%	98,8%	100,0%

3.9.4 P. Vasco. Matrices de Cambio de Cultivos.

Origen de las Superficies de Cultivos de 2012

Cultivo 2012	CULTIVO 2011 (%)																	TOTAL				
	Cereales invierno					Maíz	Otros Cereales Grano	Leguminosas Grano	Tubérculos	Remolacha Azucarera	Girasol	Algodonero	Otros C. Industriales	Cultivos Forrajeros	Hortalizas y Flores	Total Cultivos Herbáceos	Barbecho		Cultivos Leñosos	Otras Asociaciones	Otras Superficies	
	Trigo	Cebada	Avena	Centeno	Total																	
Trigo	23,0%	23,2%	20,5%		66,7%			1,9%	6,5%	13,2%	1,3%		0,1%	1,0%	1,0%	91,7%	8,2%			0,1%	100,0%	
Cebada	53,3%	31,1%	4,4%		88,7%			3,4%	0,0%	4,0%						96,2%	3,5%			0,3%	100,0%	
Avena	64,6%	25,9%	7,7%		98,2%											98,2%	1,8%			0,0%	100,0%	
Centeno																						
Total Cereales Invierno	38,0%	26,0%	13,8%		77,8%			2,1%	3,6%	8,6%	0,7%		0,0%	0,6%	0,5%	94,0%	5,9%			0,2%	100,0%	
Maíz						99,7%		0,1%								99,8%				0,2%	100,0%	
Otros Cereales Grano	97,1%	2,9%			100,0%											100,0%					100,0%	
Leguminosas Grano	61,9%	36,5%	0,2%		98,6%			0,7%						0,1%	0,0%	99,4%	0,0%			0,6%	100,0%	
Tubérculos	82,2%	5,2%			87,5%	0,1%			2,5%	9,9%						100,0%					100,0%	
Remolacha Azucarera	78,4%	18,6%			97,0%				3,0%							100,0%					100,0%	
Girasol	61,8%	38,2%			100,0%											100,0%					100,0%	
Algodonero																						
Otros C. Industriales		11,6%	13,5%		25,1%								74,9%			100,0%					100,0%	
Cultivos Forrajeros	72,7%	10,6%			83,3%			0,3%	0,0%						10,5%	94,2%	2,6%			3,2%	100,0%	
Hortalizas y Flores	46,3%				46,3%	0,1%		0,6%	0,0%						0,3%	49,2%	3,0%		0,3%	0,1%	100,0%	
Total Cultivos Herbáceos	43,1%	25,1%	11,4%		79,6%	0,4%		1,8%	3,2%	7,2%	0,6%		0,7%	0,7%	0,8%	94,9%	4,9%		0,0%	0,2%	100,0%	
Barbecho	32,9%	20,3%	0,9%		54,0%			0,1%	1,4%	0,6%	1,7%		1,1%	0,6%	0,1%	59,6%	33,0%			7,4%	100,0%	
Cultivos Leñosos																	0,0%	99,3%		0,6%	100,0%	
Otras Asociaciones																			100,0%		100,0%	
Otras Superficies	0,0%		0,0%		0,0%	0,0%		0,0%	0,0%						0,0%	0,0%	0,1%	0,2%	0,5%		99,2%	100,0%
TOTAL	6,3%	3,7%	1,6%		11,5%	0,1%	0,0%	0,2%	0,5%	1,0%	0,1%		0,1%	0,1%	0,1%	13,8%	1,0%	4,5%	1,1%	79,6%	100,0%	

Destino de las Superficies de Cultivos de 2011

Cultivo 2011	CULTIVO 2012 (%)																	TOTAL				
	Cereales invierno					Maíz	Otros Cereales Grano	Leguminosas Grano	Tubérculos	Remolacha Azucarera	Girasol	Algodonero	Otros C. Industriales	Cultivos Forrajeros	Hortalizas y Flores	Total Cultivos Herbáceos	Barbecho		Cultivos Leñosos	Otras Asociaciones	Otras Superficies	
	Trigo	Cebada	Avena	Centeno	Total																	
Trigo	23,4%	29,8%	16,0%		69,2%			0,7%	7,1%	4,3%	8,5%	2,6%			3,5%	0,7%	96,6%	3,2%			0,2%	100,0%
Cebada	40,5%	29,8%	11,1%		81,4%			0,0%	7,2%	0,5%	3,5%	2,7%		0,4%	0,9%		96,6%	3,4%				100,0%
Avena	80,6%	9,5%	7,4%		97,5%				0,1%								98,5%	0,3%			1,1%	100,0%
Centeno																						
Total Cereales Invierno	36,9%	26,9%	13,3%		77,0%			0,4%	6,2%	2,5%	5,7%	2,3%		0,3%	2,2%	0,4%	96,8%	2,9%			0,3%	100,0%
Maíz						99,0%			0,3%							0,2%	99,6%				0,4%	100,0%
Otros Cereales Grano																		100,0%				100,0%
Leguminosas Grano	48,3%	48,9%			97,2%	0,0%		2,1%							0,3%	0,2%	99,9%				0,1%	100,0%
Tubérculos	91,6%	0,1%			91,7%				1,8%	4,5%					0,0%	0,0%	98,0%	1,9%			0,1%	100,0%
Remolacha Azucarera	82,7%	13,8%			96,5%				3,2%								99,6%	0,4%				100,0%
Girasol	88,4%				88,4%												88,4%	11,6%				100,0%
Algodonero																						
Otros C. Industriales	5,1%				5,1%								88,3%				93,4%	6,6%				100,0%
Cultivos Forrajeros	54,7%				54,7%			0,5%							27,3%	0,3%	82,7%	3,0%			14,2%	100,0%
Hortalizas y Flores	53,1%				53,1%			0,3%							0,3%	40,4%	94,0%	0,4%			5,6%	100,0%
Total Cultivos Herbáceos	42,5%	24,5%	11,1%		78,1%	0,4%	0,3%	5,2%	2,4%	4,9%	1,9%		0,9%	2,1%	0,7%	96,9%	2,7%			0,4%	100,0%	
Barbecho	50,9%	11,8%	2,7%		65,4%			0,0%							0,8%	0,3%	66,4%	19,9%	0,1%		13,6%	100,0%
Cultivos Leñosos																		90,8%			9,2%	100,0%
Otras Asociaciones																			100,0%			100,0%
Otras Superficies	0,0%	0,0%	0,0%		0,0%	0,0%		0,0%							0,0%	0,0%	0,0%	0,1%	0,0%		99,9%	100,0%
TOTAL	6,4%	3,5%	1,6%		11,4%	0,1%	0,0%	0,7%	0,3%	0,7%	0,3%		0,1%	0,3%	0,1%	14,0%	0,6%	4,1%	1,1%	80,1%	100,0%	

3.9.5 Navarra. Matrices de Cambio de Cultivos.

Origen de las Superficies de Cultivos de 2012

Cultivo 2012	CULTIVO 2011 (%)																	TOTAL		
	Cereales invierno				Maíz	Otros Cereales Grano	Leguminosas Grano	Tubérculos	Remolacha Azucarera	Girasol	Algodonero	Otros C. Industriales	Cultivos Forrajeros	Hortalizas y Flores	Total Cultivos Herbáceos	Barbecho	Cultivos Leñosos		Otras Asociaciones	Otras Superficies
	Trigo	Cebada	Avena	Centeno																
Trigo	33,1%	29,3%	6,0%		2,1%		2,1%		0,1%	4,4%		3,6%	1,7%	2,0%	84,3%	14,0%	0,5%	0,0%	1,2%	
Cebada	35,8%	44,0%	0,7%		0,2%	0,2%	0,9%						0,9%	0,1%	82,7%	15,9%	0,5%	0,0%	0,8%	
Avena	29,0%	30,6%	40,1%												99,8%				0,2%	
Centeno																				
Total Cereales Invierno	34,3%	36,5%	4,9%		75,7%	1,1%	0,1%	1,4%	0,0%	2,1%		1,7%	1,2%	1,0%	84,2%	14,3%	0,5%	0,0%	1,0%	
Maíz	14,1%	7,8%			21,8%	46,5%	0,9%	0,1%		0,1%		1,1%	4,5%	7,1%	82,1%	10,2%	0,2%		7,5%	
Otros Cereales Grano							98,3%								98,3%	1,0%			0,7%	
Leguminosas Grano	45,6%	27,2%			72,8%	6,9%		8,2%						1,2%	89,1%	9,7%			1,2%	
Tubérculos								42,6%						8,4%	51,0%	40,6%	8,4%			
Remolacha Azucarera																				
Girasol	34,9%	56,1%	1,8%		92,8%	0,2%				7,0%					100,0%					
Algodonero																				
Otros C. Industriales	39,2%	20,0%			59,2%	4,0%						29,4%			92,6%	2,7%	4,7%			
Cultivos Forrajeros	6,5%	2,8%	1,1%		10,3%	4,4%	0,0%						79,6%	0,2%	94,6%	0,6%	0,2%		4,7%	
Hortalizas y Flores	15,8%	6,8%	0,2%		22,8%	11,8%							1,4%	49,6%	85,6%	12,0%	0,5%	0,3%	1,6%	
Total Cultivos Herbáceos	30,2%	30,7%	3,9%		64,8%	5,2%	1,5%	1,2%	0,1%	0,0%	1,7%	2,0%	6,6%	2,4%	85,5%	12,3%	0,5%	0,0%	1,7%	
Barbecho	13,3%	33,3%	0,2%		46,8%	1,3%	0,1%	0,2%	0,0%	0,0%		0,1%	0,6%	2,8%	51,9%	44,9%	2,3%		1,0%	
Cultivos Leñosos	1,1%	1,3%			2,4%	0,2%	0,1%	0,1%				0,1%		0,1%	2,7%	1,0%	95,0%	0,2%	1,1%	
Otras Asociaciones															56,5%			43,5%		
Otras Superficies	0,1%	0,1%	0,0%		0,1%	0,1%	0,0%	0,0%					0,1%	0,0%	0,4%	0,1%	0,2%	0,0%	99,3%	
TOTAL	7,9%	8,9%	0,9%		17,7%	1,4%	0,4%	0,3%	0,0%	0,0%	0,4%	0,5%	1,6%	0,7%	23,1%	5,0%	3,2%	0,0%	68,7%	

Destino de las Superficies de Cultivos de 2011

Cultivo 2011	CULTIVO 2012 (%)																	TOTAL		
	Cereales invierno				Maíz	Otros Cereales Grano	Leguminosas Grano	Tubérculos	Remolacha Azucarera	Girasol	Algodonero	Otros C. Industriales	Cultivos Forrajeros	Hortalizas y Flores	Total Cultivos Herbáceos	Barbecho	Cultivos Leñosos		Otras Asociaciones	Otras Superficies
	Trigo	Cebada	Avena	Centeno																
Trigo	36,3%	40,6%	2,9%		79,9%	3,3%		1,8%		2,0%		2,6%	1,3%	1,0%	91,9%	7,3%	0,4%		0,4%	
Cebada	28,5%	44,2%	2,8%		75,4%	1,6%		1,0%		2,8%		1,2%	0,5%	0,4%	82,8%	16,2%	0,4%		0,6%	
Avena	55,1%	6,8%	34,0%		96,0%					0,9%			1,8%	0,1%	98,7%	0,9%			0,4%	
Centeno																				
Total Cereales Invierno	33,4%	40,6%	4,5%		78,5%	2,3%		1,3%	2,3%	1,7%	0,9%	0,6%			87,7%	11,4%	0,4%		0,5%	
Maíz	12,9%	1,5%			14,4%	62,5%		1,6%		0,0%		1,5%	5,1%	4,2%	89,3%	3,9%	0,4%		6,4%	
Otros Cereales Grano		3,7%			3,7%	4,5%	90,6%								98,7%	1,3%				
Leguminosas Grano	60,8%	25,9%			86,7%	0,7%		8,7%					0,2%		96,3%	2,7%	0,6%		0,4%	
Tubérculos								91,4%							91,4%	8,6%				
Remolacha Azucarera	100,0%				100,0%										100,0%					
Girasol	91,5%				91,5%	0,6%			7,6%						99,7%	0,3%				
Algodonero																				
Otros C. Industriales	63,2%				63,2%	4,1%						31,3%			98,5%	1,0%	0,5%			
Cultivos Forrajeros	9,0%	4,8%			13,8%	5,1%							76,9%	0,4%	96,2%	1,6%			2,2%	
Hortalizas y Flores	23,5%	1,2%			24,6%	18,1%		0,5%	0,3%				0,5%	33,9%	78,0%	16,3%	0,2%	2,0%	3,5%	
Total Cultivos Herbáceos	31,6%	32,0%	3,5%		67,1%	6,6%	1,5%	1,2%	0,1%	1,9%	2,1%	6,5%	1,9%		88,8%	9,7%	0,4%	0,1%	1,0%	
Barbecho	24,1%	28,4%			52,5%	3,8%	0,1%	0,6%	0,2%			0,3%	0,2%	1,2%	58,9%	38,7%	0,6%		1,8%	
Cultivos Leñosos	1,5%	1,4%			2,8%	0,1%		0,1%				0,7%	0,1%	0,1%	4,0%	3,0%	88,5%		4,6%	
Otras Asociaciones	11,7%	7,0%			18,7%									6,0%	24,6%		20,4%	47,2%	7,8%	
Otras Superficies	0,2%	0,1%	0,0%		0,3%	0,2%	0,0%	0,0%					0,1%	0,0%	0,6%	0,1%	0,0%		99,3%	
TOTAL	8,6%	8,9%	0,8%		18,4%	1,9%	0,3%	0,3%	0,0%	0,4%	0,5%	1,6%	0,5%		24,0%	4,3%	3,0%	0,0%	68,7%	

3.9.6 La Rioja. Matrices de Cambio de Cultivos.

Origen de las Superficies de Cultivos de 2012

Cultivo 2012	CULTIVO 2011 (%)																TOTAL				
	Cereales invierno					Maíz	Otros Cereales Grano	Leguminosas Grano	Tubérculos	Remolacha Azucarera	Girasol	Algodonero	Otros C. Industriales	Cultivos Forrajeros	Hortalizas y Flores	Total Cultivos Herbáceos		Barbecho	Cultivos Leñosos	Otras Asociaciones	Otras Superficies
	Trigo	Cebada	Avena	Centeno	Total																
Trigo	63,4%	8,2%	0,4%	0,3%	72,3%	0,0%	0,3%	0,1%	2,5%	0,9%	1,7%		0,5%	0,0%	3,2%	81,7%	13,1%	1,5%		4,0%	100,0%
Cebada	33,3%	38,7%	0,1%		72,1%	0,0%	0,3%		0,1%	0,9%			1,4%	1,6%	1,8%	78,2%	14,9%	2,7%		4,2%	100,0%
Avena	50,7%		0,2%		50,9%											50,9%	24,7%	9,2%		15,2%	100,0%
Centeno	20,0%	18,7%		12,9%	51,5%											64,3%	48,5%				100,0%
Total Cereales Invierno	55,1%	16,3%	0,3%	0,3%	71,9%	0,0%	0,3%	0,0%	1,8%	0,9%	1,3%		0,7%	0,5%	2,8%	80,5%	13,9%	1,8%		4,0%	100,0%
Maíz	12,0%				12,0%	64,2%			0,9%						0,7%	83,9%	7,0%			9,1%	100,0%
Otros Cereales Grano	48,6%	16,1%		7,6%	72,3%		2,0%								0,7%	82,6%	16,5%			8,4%	100,0%
Leguminosas Grano	17,1%	48,6%			65,8%			28,9%							0,0%	94,7%	3,6%			1,7%	100,0%
Tubérculos	58,2%	4,4%			62,6%				14,0%	2,5%				0,6%	4,3%	84,0%	3,1%	3,3%		9,6%	100,0%
Remolacha Azucarera	39,0%	0,1%			39,2%					41,6%					1,8%	82,6%		5,6%		11,8%	100,0%
Girasol	63,1%	0,3%			63,3%						36,5%					99,8%	0,1%			0,1%	100,0%
Algodonero																					
Otros C. Industriales	57,2%	2,8%			60,0%											60,0%	34,6%	5,4%			100,0%
Cultivos Forrajeros	7,1%	25,6%			32,6%	1,8%		0,3%							50,4%	85,1%	7,9%	1,4%		5,5%	100,0%
Hortalizas y Flores	46,9%	3,0%			49,8%		1,1%		0,2%	2,1%				0,1%	31,0%	84,4%	5,1%	0,5%	0,2%	9,9%	100,0%
Total Cultivos Herbáceos	52,9%	15,3%	0,3%	0,4%	68,9%	0,4%	0,3%	0,4%	1,9%	1,6%	1,6%		0,6%	1,4%	3,8%	81,3%	12,7%	1,8%	0,0%	4,6%	100,0%
Barbecho	22,6%	28,1%	0,0%		50,7%		0,1%	0,1%	0,1%				0,1%	1,5%	0,7%	53,2%	34,4%	5,8%	0,1%	6,5%	100,0%
Cultivos Leñosos	0,8%	0,7%			1,5%		0,0%		0,0%	0,0%					0,0%	1,5%	1,3%	95,3%		1,8%	100,0%
Otras Asociaciones																			100,0%		100,0%
Otras Superficies	0,3%	0,1%			0,3%	0,0%	0,0%		0,0%	0,0%	0,0%			0,1%	0,0%	0,4%	0,4%	0,2%	0,0%	99,0%	100,0%
TOTAL	7,9%	3,2%	0,0%	0,1%	11,2%	0,1%	0,0%	0,1%	0,3%	0,2%	0,2%		0,1%	0,3%	0,5%	12,9%	3,4%	13,9%	0,0%	69,8%	100,0%

Destino de las Superficies de Cultivos de 2011

Cultivo 2011	CULTIVO 2012 (%)																TOTAL				
	Cereales invierno					Maíz	Otros Cereales Grano	Leguminosas Grano	Tubérculos	Remolacha Azucarera	Girasol	Algodonero	Otros C. Industriales	Cultivos Forrajeros	Hortalizas y Flores	Total Cultivos Herbáceos		Barbecho	Cultivos Leñosos	Otras Asociaciones	Otras Superficies
	Trigo	Cebada	Avena	Centeno	Total																
Trigo	61,8%	11,8%	0,2%	0,3%	74,1%	0,1%	1,5%	0,3%	2,6%	1,0%	1,6%		0,4%	0,2%	3,0%	85,0%	11,4%	1,3%		2,3%	100,0%
Cebada	19,7%	33,7%		0,6%	54,0%			1,3%	2,3%	0,5%	0,0%		0,0%	2,0%	0,5%	60,6%	35,0%	3,2%		1,2%	100,0%
Avena	88,9%	7,6%	0,2%		96,7%											96,7%	3,3%				100,0%
Centeno	38,0%			25,8%	63,8%											100,0%					100,0%
Total Cereales Invierno	49,8%	18,0%	0,2%	0,5%	68,4%	0,1%	1,6%	0,9%	2,0%	0,7%	1,1%		0,3%	0,7%	2,3%	78,1%	18,1%	1,9%		1,9%	100,0%
Maíz	2,1%	0,8%			2,9%	87,1%									7,9%	97,8%				2,2%	100,0%
Otros Cereales Grano	49,4%	17,2%			66,7%		11,6%								13,3%	91,5%	6,2%	1,8%		0,5%	100,0%
Leguminosas Grano	8,9%				8,9%			82,6%							1,3%	92,8%	7,2%				100,0%
Tubérculos	75,7%	0,8%			76,5%	0,3%			19,5%						0,4%	96,7%	0,8%	0,9%		1,6%	100,0%
Remolacha Azucarera	32,9%	11,0%			44,0%				4,0%	39,0%					5,1%	92,0%		0,5%		7,5%	100,0%
Girasol	64,0%				64,0%						35,5%					99,5%				0,5%	100,0%
Algodonero																					
Otros C. Industriales	46,7%	48,8%			95,5%											95,5%	4,5%				100,0%
Cultivos Forrajeros	1,3%	16,2%			17,5%	1,7%			0,8%						45,4%	65,6%	21,6%			12,8%	100,0%
Hortalizas y Flores	47,3%	9,9%			57,1%	0,1%	0,4%	0,0%	2,9%	0,7%					30,3%	91,5%	5,3%	0,3%		2,8%	100,0%
Total Cultivos Herbáceos	48,6%	16,9%	0,1%	0,5%	66,2%	0,5%	1,6%	1,1%	2,3%	1,3%	1,6%		0,2%	1,6%	3,3%	79,7%	16,4%	1,7%		2,2%	100,0%
Barbecho	29,1%	12,0%	0,3%	1,5%	42,9%	0,2%	1,2%	0,2%	0,3%		0,0%		0,5%	0,6%	0,7%	46,6%	39,8%	5,3%		8,4%	100,0%
Cultivos Leñosos	0,8%	0,5%	0,0%		1,4%				0,1%	0,1%				0,0%	0,0%	1,6%	1,7%	95,7%		1,1%	100,0%
Otras Asociaciones															10,0%	10,0%			33,1%	5,0%	100,0%
Otras Superficies	0,4%	0,2%	0,0%		0,6%	0,0%	0,0%	0,0%	0,0%	0,0%	0,0%			0,0%	0,1%	0,8%	0,4%	0,4%		98,4%	100,0%
TOTAL	7,7%	2,8%	0,0%	0,1%	10,6%	0,1%	0,3%	0,1%	0,4%	0,2%	0,2%		0,1%	0,2%	0,5%	12,6%	4,0%	14,0%	0,0%	69,4%	100,0%

3.9.7 Aragón. Matrices de Cambio de Cultivos.

Origen de las Superficies de Cultivos de 2012

Cultivo 2012	CULTIVO 2011 (%)																			TOTAL	
	Cereales invierno					Maíz	Otros Cereales Grano	Leguminosas Grano	Tubérculos	Remolacha Azucarera	Girasol	Algodonero	Otros C. Industriales	Cultivos Forrajeros	Hortalizas y Flores	Total	Barbecho	Cultivos Leñosos	Otras Asociaciones		Otras Superficies
	Trigo	Cebada	Avena	Centeno	Total											Herbáceos					
Trigo	27,8%	15,5%	0,1%	0,1%	43,5%	3,5%	0,3%	4,9%	0,0%		2,1%		0,2%	2,4%	0,0%	57,1%	39,1%	0,3%		3,5%	100,0%
Cebada	9,6%	47,2%	1,0%	0,7%	58,6%	2,1%	0,1%	4,4%	0,0%		1,2%		0,4%	2,5%	0,3%	70,4%	26,2%	0,6%	0,0%	3,5%	100,0%
Avena	1,9%	18,8%	24,6%	1,0%	46,3%	1,4%	1,0%	12,4%			0,1%			2,1%		64,3%	31,1%	3,2%		2,4%	100,0%
Centeno	8,7%	19,7%	0,1%	17,2%	45,7%	0,7%		14,8%			7,0%			0,2%		85,5%	31,5%			0,2%	100,0%
Total Cereales Invierno	15,9%	34,1%	1,5%	0,9%	52,4%	2,6%	0,2%	5,1%	0,0%		1,6%		0,3%	2,4%	0,2%	65,7%	31,2%	0,6%	0,0%	3,4%	100,0%
Maíz	14,7%	13,0%			27,7%	47,7%	0,6%	0,7%	0,1%		0,0%		0,1%	10,5%	1,2%	88,6%	3,6%	1,1%	0,0%	6,7%	100,0%
Otros Cereales Grano	4,8%	19,1%	0,4%	3,6%	27,9%	2,2%	36,4%	6,3%			0,6%			0,1%		77,3%	22,1%			4,3%	100,0%
Leguminosas Grano	25,7%	37,1%	3,5%	0,6%	66,9%	0,0%	0,2%	15,9%			0,0%			0,2%		83,8%	12,5%	0,0%	0,1%	4,3%	100,0%
Tubérculos	0,6%	33,8%			34,5%	2,2%		7,4%	16,3%		1,0%				25,7%	87,0%	10,1%	0,3%		2,5%	100,0%
Remolacha Azucarera																					
Girasol	24,6%	39,2%		6,6%	70,4%	11,2%	0,4%	0,4%	0,1%		5,1%			0,3%	1,2%	96,4%	5,5%	0,3%		4,4%	100,0%
Algodonero																					
Otros C. Industriales	50,5%	31,8%			82,3%									9,5%	0,4%	96,8%				3,2%	100,0%
Cultivos Forrajeros	5,3%	6,2%	0,2%	0,5%	12,2%	3,1%	0,1%	0,2%		0,3%			0,1%	75,2%	0,1%	91,7%	3,3%	0,6%	0,1%	4,8%	100,0%
Hortalizas y Flores	18,2%	16,9%			35,1%	25,0%			0,1%					0,9%		95,2%	2,6%	0,0%		2,1%	100,0%
Total Cultivos Herbáceos	15,0%	29,1%	1,3%	0,9%	46,3%	5,2%	0,9%	4,8%	0,0%		1,3%		0,3%	12,3%	0,3%	72,3%	24,1%	0,6%	0,0%	3,9%	100,0%
Barbecho	23,3%	27,4%	2,4%	1,0%	54,1%	0,7%	1,8%	2,3%	0,0%		0,1%		0,1%	1,1%	0,0%	61,3%	34,9%	0,8%	0,0%	4,1%	100,0%
Cultivos Leñosos	0,4%	0,5%	0,0%		0,9%	0,1%	0,0%	0,0%					0,0%	0,1%	0,1%	1,2%	0,9%	96,3%		1,7%	100,0%
Otras Asociaciones		37,2%			37,2%	0,3%										37,8%	18,0%		43,8%	0,5%	100,0%
Otras Superficies	0,3%	0,2%	0,0%	0,0%	0,6%	0,1%	0,0%	0,0%	0,0%	0,0%			0,0%	0,0%	0,0%	0,8%	0,6%	0,2%	0,0%	98,5%	100,0%
TOTAL	5,9%	9,5%	0,5%	0,3%	16,2%	1,3%	0,4%	1,3%	0,0%		0,3%		0,1%	3,1%	0,1%	23,0%	9,2%	5,0%	0,0%	63,1%	100,0%

Destino de las Superficies de Cultivos de 2011

Cultivo 2011	CULTIVO 2012 (%)																			TOTAL	
	Cereales invierno					Maíz	Otros Cereales Grano	Leguminosas Grano	Tubérculos	Remolacha Azucarera	Girasol	Algodonero	Otros C. Industriales	Cultivos Forrajeros	Hortalizas y Flores	Total	Barbecho	Cultivos Leñosos	Otras Asociaciones		Otras Superficies
	Trigo	Cebada	Avena	Centeno	Total											Herbáceos					
Trigo	28,3%	15,6%	0,2%	0,5%	44,6%	3,3%	0,3%	6,0%	0,0%		1,1%		0,4%	2,8%	0,3%	58,8%	37,5%	0,3%		3,4%	100,0%
Cebada	9,8%	47,7%	1,1%	0,7%	59,3%	1,8%	0,9%	5,4%	0,0%		1,1%		0,2%	2,0%	0,1%	70,8%	27,4%	0,2%	0,0%	1,5%	100,0%
Avena	1,3%	18,3%	26,3%	0,1%	45,9%		0,3%	9,1%								56,6%	42,1%	0,0%		1,4%	100,0%
Centeno	2,4%	24,2%	1,9%	19,0%	47,6%		5,2%	2,6%			6,0%			5,4%		66,8%	33,1%			0,1%	100,0%
Total Cereales Invierno	16,1%	34,7%	1,6%	0,9%	53,3%	2,3%	0,7%	5,7%	0,0%		1,2%		0,2%	2,3%	0,2%	65,9%	31,6%	0,3%	0,0%	2,2%	100,0%
Maíz	15,7%	15,6%	0,6%	0,2%	32,1%	48,0%	0,7%	0,0%	0,0%		2,3%			7,2%	1,6%	91,9%	5,0%	0,2%	0,0%	2,8%	100,0%
Otros Cereales Grano	5,1%	3,7%	1,5%		10,3%	2,1%	40,3%	0,7%			0,3%			0,6%		54,3%	43,1%	0,1%		2,4%	100,0%
Leguminosas Grano	22,2%	31,8%	5,4%	3,7%	63,0%	0,7%	2,0%	16,6%	0,0%		0,1%			0,4%		82,9%	16,5%	0,0%		0,6%	100,0%
Tubérculos	13,6%	45,0%			58,6%	8,2%			11,8%		1,8%				0,8%	81,2%	6,1%			12,7%	100,0%
Remolacha Azucarera																					
Girasol	40,7%	39,6%	0,2%	7,6%	88,1%	0,1%	0,9%	0,0%	0,0%		4,5%			2,7%		96,4%	2,9%			0,7%	100,0%
Algodonero																					
Otros C. Industriales	18,2%	47,0%			65,2%	2,6%					1,2%			5,8%	4,0%	79,9%	17,8%	1,5%		0,7%	100,0%
Cultivos Forrajeros	4,8%	7,9%	0,4%	0,0%	13,1%	4,6%	0,0%	0,1%		0,1%			0,0%	75,3%		93,2%	3,3%	0,1%		3,3%	100,0%
Hortalizas y Flores	3,3%	27,1%			30,5%	17,5%			1,9%		2,2%			2,4%	2,1%	88,1%	4,0%	4,5%	0,0%	3,3%	100,0%
Total Cultivos Herbáceos	14,8%	29,3%	1,6%	1,2%	46,9%	5,1%	1,4%	5,0%	0,0%		1,1%		0,2%	12,2%	0,3%	72,4%	25,2%	0,2%	0,0%	2,2%	100,0%
Barbecho	25,3%	27,1%	1,9%	1,1%	55,4%	0,5%	1,0%	1,9%	0,0%		0,2%			1,1%	0,0%	60,1%	35,6%	0,5%	0,0%	3,8%	100,0%
Cultivos Leñosos	0,4%	1,2%	0,4%		1,9%	0,3%		0,0%	0,0%		0,0%			0,4%	0,0%	2,6%	1,5%	93,9%		2,0%	100,0%
Otras Asociaciones		22,9%			22,9%	0,7%		5,9%						17,9%		47,4%	1,6%		42,2%	8,7%	100,0%
Otras Superficies	0,3%	0,5%	0,0%	0,0%	0,9%	0,1%	0,0%	0,1%	0,0%	0,0%			0,0%	0,2%	0,0%	1,4%	0,6%	0,1%	0,0%	97,8%	100,0%
TOTAL	6,0%	9,6%	0,6%	0,3%	16,5%	1,3%	0,4%	1,4%	0,0%		0,3%		0,0%	3,1%	0,1%	23,0%	9,4%	4,8%	0,0%	62,7%	100,0%

3.9.8 Cataluña. Matrices de Cambio de Cultivos.

Origen de las Superficies de Cultivos de 2012

Cultivo 2012	CULTIVO 2011 (%)																			TOTAL	
	Cereales invierno					Maíz	Otros Cereales Grano	Leguminosas Grano	Tubérculos	Remolacha Azucarera	Girasol	Algodonero	Otros C. Industriales	Cultivos Forrajeros	Hortalizas y Flores	Total Cultivos Herbáceos	Barbecho	Cultivos Leñosos	Otras Asociaciones		Otras Superficies
	Trigo	Cebada	Avena	Centeno	Total																
Trigo	37,5%	34,4%	2,5%		74,4%	3,9%	2,2%	0,1%	0,1%		1,6%		4,6%	5,0%	0,4%	92,2%	5,2%	0,9%		1,7%	100,0%
Cebada	24,6%	59,6%	1,2%	0,1%	85,5%	1,6%	1,6%	0,1%	0,0%		0,1%		0,8%	2,8%	0,1%	92,6%	4,0%	0,5%		3,0%	100,0%
Avena	2,8%	36,6%	39,5%		78,9%		1,2%							11,5%	0,1%	91,7%	4,5%	0,3%		3,5%	100,0%
Centeno		5,7%			5,7%									94,3%		100,0%					100,0%
Total Cereales Invierno	28,5%	50,5%	2,5%	0,0%	81,5%	2,3%	1,8%	0,1%	0,0%	0,6%		2,1%	3,8%	0,2%	92,4%	4,4%	0,6%		2,6%	100,0%	
Maíz	9,2%	4,6%	0,1%		13,9%	74,0%		0,2%	0,0%		0,0%		0,4%	8,1%	0,0%	96,6%	1,2%	0,8%	0,2%	1,3%	100,0%
Otros Cereales Grano	1,9%	11,1%	0,2%		13,2%	0,0%	78,5%						0,1%	2,4%		94,2%	4,6%	0,0%		1,2%	100,0%
Leguminosas Grano	27,0%	13,7%			40,7%			8,2%					11,8%	29,8%		90,4%	8,9%		0,7%		100,0%
Tubérculos	6,1%	2,3%			8,4%				66,9%						16,6%	91,9%	2,0%	4,1%		2,0%	100,0%
Remolacha Azucarera																					
Girasol	30,0%	26,0%			56,0%	0,1%				16,2%				12,5%		84,8%	11,2%			4,0%	100,0%
Algodonero																					
Otros C. Industriales	20,9%	31,8%		2,9%	55,6%								44,4%			102,9%					100,0%
Cultivos Forrajeros	6,7%	6,7%	0,9%	0,0%	14,4%	2,7%	0,3%	0,2%		0,5%			0,2%	76,4%	0,0%	94,7%	2,0%	0,3%		3,0%	100,0%
Hortalizas y Flores	2,3%	0,8%			3,0%	1,0%	0,1%		1,2%					0,3%	77,1%	82,8%	5,7%	0,3%	0,7%	10,5%	100,0%
Total Cultivos Herbáceos	20,5%	34,6%	1,7%	0,1%	57,0%	8,5%	6,3%	0,1%	0,1%	0,5%		1,9%	16,8%	1,9%	93,2%	3,7%	0,5%	0,0%	2,6%	100,0%	
Barbecho	6,8%	16,6%	0,4%		23,8%	0,9%	0,8%	0,0%	0,0%	0,0%	0,0%	0,0%	0,0%	6,1%	0,7%	32,2%	54,9%	6,6%	0,1%	6,3%	100,0%
Cultivos Leñosos	0,1%	0,2%	0,1%		0,4%	0,0%	0,0%	0,0%		0,0%			0,0%	0,0%	0,1%	0,5%	0,7%	97,3%		1,5%	100,0%
Otras Asociaciones						0,2%									16,1%	16,3%	5,2%	1,6%	75,2%	1,7%	100,0%
Otras Superficies	0,1%	0,2%	0,0%		0,2%	0,0%	0,0%	0,0%	0,0%	0,0%	0,0%	0,0%	0,2%	0,0%	0,4%	0,4%	0,1%	0,2%	0,0%	99,2%	100,0%
TOTAL	3,1%	5,3%	0,3%	0,0%	8,7%	1,2%	0,9%	0,0%	0,0%	0,1%		0,3%	2,6%	0,3%	14,1%	1,5%	9,7%	0,0%	74,7%	100,0%	

Destino de las Superficies de Cultivos de 2011

Cultivo 2011	CULTIVO 2012 (%)																			TOTAL	
	Cereales invierno					Maíz	Otros Cereales Grano	Leguminosas Grano	Tubérculos	Remolacha Azucarera	Girasol	Algodonero	Otros C. Industriales	Cultivos Forrajeros	Hortalizas y Flores	Total Cultivos Herbáceos	Barbecho	Cultivos Leñosos	Otras Asociaciones		Otras Superficies
	Trigo	Cebada	Avena	Centeno	Total																
Trigo	37,5%	45,6%	0,2%		83,3%	3,7%	0,6%	0,1%	0,0%		0,5%		1,1%	5,5%	0,2%	95,1%	3,1%	0,2%		1,6%	100,0%
Cebada	20,0%	63,9%	1,4%	0,0%	85,2%	1,1%	1,9%	0,0%	0,0%		0,2%		1,0%	3,2%	0,0%	92,7%	4,4%	0,4%		2,5%	100,0%
Avena	29,1%	25,7%	29,7%		84,5%	0,4%	0,6%							9,0%		94,5%	2,0%	2,3%		1,2%	100,0%
Centeno		43,1%			43,1%									51,0%	6,0%	100,0%					100,0%
Total Cereales Invierno	26,5%	56,2%	1,8%	0,0%	84,5%	2,0%	1,4%	0,1%	0,0%	0,3%		1,1%	4,2%	0,1%	93,6%	3,8%	0,4%		2,1%	100,0%	
Maíz	9,9%	7,2%			17,1%	75,3%		0,0%		0,0%				5,5%	0,3%	98,2%	1,0%	0,2%	0,0%	0,6%	100,0%
Otros Cereales Grano	7,5%	9,8%	0,2%		17,6%		79,2%							0,9%	0,0%	97,7%	1,2%	0,0%		1,0%	100,0%
Leguminosas Grano	13,8%	22,0%			35,8%	12,9%		8,0%						29,6%		86,3%	0,6%	7,3%		5,9%	100,0%
Tubérculos	12,1%	10,8%			22,9%	1,6%			38,7%						22,4%	85,6%	2,3%			12,1%	100,0%
Remolacha Azucarera																					
Girasol	60,8%	9,3%			70,1%	0,5%				9,3%				15,4%		95,3%	0,5%	2,5%		1,7%	100,0%
Algodonero																					
Otros C. Industriales	52,0%	16,3%			68,3%	1,7%	0,2%	0,7%					26,9%	1,6%		99,4%	0,0%	0,2%		0,4%	100,0%
Cultivos Forrajeros	5,9%	6,1%	0,9%	0,1%	13,0%	3,9%	0,9%	0,2%		0,2%				74,1%	0,0%	92,3%	3,3%	0,1%		4,4%	100,0%
Hortalizas y Flores	3,8%	2,1%	0,1%		6,0%	0,2%			0,6%					0,4%	84,4%	91,6%	3,1%	2,0%	1,1%	2,3%	100,0%
Total Cultivos Herbáceos	20,2%	37,4%	1,3%	0,0%	58,9%	8,5%	6,2%	0,1%	0,1%	0,3%		1,2%	16,9%	1,9%	94,1%	3,2%	0,4%	0,0%	2,3%	100,0%	
Barbecho	10,9%	15,5%	0,6%		27,0%	1,0%	2,9%	0,1%	0,0%	0,4%				3,5%	1,3%	36,1%	52,3%	4,7%	0,1%	6,8%	100,0%
Cultivos Leñosos	0,3%	0,3%	0,0%		0,6%	0,1%	0,0%	0,0%		0,0%				0,1%	0,0%	0,8%	0,9%	96,9%	0,0%	1,4%	100,0%
Otras Asociaciones						8,8%		0,5%							10,3%	19,6%	4,8%		66,2%	9,4%	100,0%
Otras Superficies	0,1%	0,2%	0,0%		0,3%	0,0%	0,0%	0,0%	0,0%	0,0%	0,0%			0,1%	0,0%	0,5%	0,1%	0,2%	0,0%	99,2%	100,0%
TOTAL	3,1%	5,7%	0,2%	0,0%	9,0%	1,2%	0,9%	0,0%	0,0%	0,0%		0,2%	2,5%	0,3%	14,2%	1,4%	9,7%	0,0%	74,7%	100,0%	

3.9.9 Baleares. Matrices de Cambio de Cultivos.

Origen de las Superficies de Cultivos de 2012

Cultivo 2012	CULTIVO 2011 (%)																TOTAL					
	Cereales invierno				Total	Maíz	Otros Cereales Grano	Leguminosas Grano	Tubérculos	Remolacha Azucarera	Girasol	Algodonero	Otros C. Industriales	Cultivos Forrajeros	Hortalizas y Flores	Total Cultivos Herbáceos		Barbecho	Cultivos Leñosos	Otras Asociaciones	Otras Superficies	
	Trigo	Cebada	Avena	Centeno																		
Trigo	32,5%	10,0%	3,2%		45,6%	0,1%	0,8%	15,4%	0,5%					19,2%	6,0%	87,6%	8,2%	2,3%		1,9%	100,0%	
Cebada	3,8%	42,4%	3,0%		49,2%		2,3%	3,5%	0,3%					24,6%	1,8%	81,6%	14,7%			3,7%	100,0%	
Avena	2,4%	10,8%	22,3%		35,5%		0,7%									54,4%	35,7%	0,1%		9,8%	100,0%	
Centeno														0,8%	12,0%						100,0%	
Total Cereales Invierno	8,0%	30,7%	7,0%		45,8%	0,0%	1,7%	4,6%	0,3%					0,2%	21,1%	3,2%	76,9%	18,1%	0,4%		4,7%	100,0%
Maíz	1,7%				1,7%	45,4%			4,7%						2,6%	4,7%	59,1%	40,9%				100,0%
Otros Cereales Grano	4,6%	5,3%			10,0%		8,6%	4,7%	9,6%						24,4%	0,4%	57,6%	23,5%		4,6%	14,3%	100,0%
Leguminosas Grano	9,2%	68,6%	5,7%		83,5%		0,6%	2,1%							5,5%	1,0%	92,6%	2,5%	3,6%		1,3%	100,0%
Tubérculos			2,8%		2,8%	14,9%			36,2%						5,8%	6,1%	65,8%	32,2%			2,0%	100,0%
Remolacha Azucarera																						
Girasol																						
Algodonero																						
Otros C. Industriales																						
Cultivos Forrajeros	1,0%	6,1%	2,9%		10,0%	0,4%	1,9%	0,9%	0,0%						61,1%		74,4%	19,4%	0,4%		5,8%	100,0%
Hortalizas y Flores	9,7%	18,1%			27,8%	2,7%			2,9%						2,3%	40,5%	76,2%	14,5%	0,6%		8,6%	100,0%
Total Cultivos Herbáceos	4,9%	20,1%	4,7%		29,7%	0,8%	1,8%	2,7%	0,8%					0,1%	36,7%	3,0%	75,7%	18,4%	0,5%	0,1%	5,3%	100,0%
Barbecho	1,1%	10,0%	1,8%		12,9%	0,0%	0,3%	0,5%	0,7%						17,3%	1,0%	32,7%	56,7%	5,7%	0,0%	4,9%	100,0%
Cultivos Leñosos			0,0%		0,0%										0,8%		0,8%	0,4%	97,9%		0,8%	100,0%
Otras Asociaciones															55,7%		55,7%				44,3%	100,0%
Otras Superficies	0,0%	0,0%	0,0%		0,0%	0,0%	0,0%	0,0%	0,0%						0,6%	0,0%	0,6%	0,2%	0,2%	0,0%	98,9%	100,0%
TOTAL	0,7%	3,2%	0,7%		4,7%	0,1%	0,3%	0,4%	0,2%					0,0%	6,3%	0,5%	12,4%	5,8%	15,1%	0,0%	66,7%	100,0%

Destino de las Superficies de Cultivos de 2011

Cultivo 2011	CULTIVO 2012 (%)																TOTAL					
	Cereales invierno				Total	Maíz	Otros Cereales Grano	Leguminosas Grano	Tubérculos	Remolacha Azucarera	Girasol	Algodonero	Otros C. Industriales	Cultivos Forrajeros	Hortalizas y Flores	Total Cultivos Herbáceos		Barbecho	Cultivos Leñosos	Otras Asociaciones	Otras Superficies	
	Trigo	Cebada	Avena	Centeno																		
Trigo	43,9%	20,5%	4,2%		68,5%	0,3%	1,8%	6,3%						8,0%	5,9%	90,7%	9,0%				0,3%	100,0%
Cebada	3,0%	50,7%	4,2%		57,9%		0,4%	10,3%	0,1%						10,6%	2,4%	81,9%	17,4%			0,7%	100,0%
Avena	4,3%	16,1%	38,9%		59,3%			3,8%								22,2%	85,3%	14,0%	0,1%		0,6%	100,0%
Centeno																						
Total Cereales Invierno	9,5%	40,7%	9,6%		59,8%	0,0%	0,6%	8,7%	0,1%						12,0%	2,6%	83,8%	15,6%	0,0%		0,6%	100,0%
Maíz	0,9%				0,9%	49,7%			17,8%						20,1%	11,0%	99,4%	0,4%			0,2%	100,0%
Otros Cereales Grano	2,9%	34,1%	3,4%		40,5%		9,1%	1,2%							42,3%		93,1%	6,7%			0,2%	100,0%
Leguminosas Grano	38,9%	34,9%			73,8%		3,4%	2,6%							12,9%		92,6%	6,7%			0,7%	100,0%
Tubérculos	3,2%	7,3%			10,5%	3,7%	17,2%		30,7%						1,7%	8,2%	71,9%	27,4%			0,7%	100,0%
Remolacha Azucarera																						
Girasol																						
Algodonero																						
Otros C. Industriales			100,0%		100,0%												100,0%					100,0%
Cultivos Forrajeros	2,9%	15,1%	2,4%		20,5%	0,0%	1,1%	0,4%	0,1%						54,5%	0,2%	76,8%	15,5%	1,9%	0,0%	5,9%	100,0%
Hortalizas y Flores	12,7%	15,1%	15,1%		42,9%	1,2%	0,3%	1,0%	1,7%								85,8%	12,2%			2,0%	100,0%
Total Cultivos Herbáceos	6,9%	25,6%	5,6%		38,0%	0,6%	1,3%	3,6%	0,7%						33,9%	2,7%	80,8%	14,9%	1,0%	0,0%	3,3%	100,0%
Barbecho	1,4%	9,8%	7,8%		18,9%	0,8%	1,1%	0,2%	0,7%						18,7%	1,1%	41,6%	55,1%	1,1%		2,2%	100,0%
Cultivos Leñosos	0,1%		0,0%		0,2%			0,1%							0,2%	0,0%	0,4%	2,1%	96,3%		1,1%	100,0%
Otras Asociaciones							80,0%										80,0%	11,5%			8,5%	100,0%
Otras Superficies	0,0%	0,2%	0,2%	0,0%	0,4%		0,1%	0,0%	0,0%						0,5%	0,1%	1,0%	0,4%	0,2%	0,0%	98,4%	100,0%
TOTAL	1,0%	3,9%	1,3%	0,0%	6,1%	0,1%	0,3%	0,5%	0,1%					5,6%	0,4%	13,2%	5,7%	14,9%	0,0%	66,3%	100,0%	

3.9.10 Castilla y León. Matrices de Cambio de Cultivos.

Origen de las Superficies de Cultivos de 2012

Cultivo 2012	CULTIVO 2011 (%)																				TOTAL
	Cereales invierno					Maíz	Otros Cereales Grano	Leguminosas Grano	Tubérculos	Remolacha Azucarera	Girasol	Algodonero	Otros C. Industriales	Cultivos Forrajeros	Hortalizas y Flores	Total Cultivos Herbáceos	Barbecho	Cultivos Leñosos	Otras Asociaciones	Otras Superficies	
	Trigo	Cebada	Avena	Centeno	Total																
Trigo	39,9%	12,5%	1,1%	0,2%	53,7%	0,8%	0,2%	5,4%	1,1%	0,9%	13,5%	0,4%	2,5%	0,2%	79,0%	19,4%	0,1%	0,0%	1,7%	100,0%	
Cebada	16,4%	52,6%	1,0%	1,0%	71,0%	0,2%	0,1%	4,5%	0,6%	1,3%	7,5%	0,4%	2,6%	0,2%	89,3%	9,4%	0,1%	0,0%	2,1%	100,0%	
Avena	11,9%	8,6%	38,7%	0,7%	59,9%	0,4%	0,0%	2,5%	0,6%	0,0%	3,3%	0,6%	3,7%	0,0%	71,8%	26,0%	0,0%	0,0%	2,8%	100,0%	
Centeno	9,6%	8,1%	2,2%	44,3%	64,2%	0,0%	0,0%	2,4%	0,5%	0,0%	4,7%	0,1%	1,9%	0,1%	118,3%	23,7%	0,3%	0,0%	1,9%	100,0%	
Total Cereales Invierno	25,8%	31,8%	2,4%	3,0%	62,9%	0,5%	0,1%	4,7%	0,8%	1,1%	9,7%	0,4%	2,6%	0,2%	85,9%	14,9%	0,1%	0,0%	2,0%	100,0%	
Maíz	8,3%	5,2%	0,5%	0,2%	14,2%	61,5%		0,8%	2,1%	5,8%	1,0%	0,0%	3,8%	0,2%	89,6%	5,1%	0,3%		5,2%	100,0%	
Otros Cereales Grano	2,8%	12,7%	2,4%	2,0%	19,9%		33,6%	18,2%		1,5%	5,1%		1,2%	1,1%	82,5%	12,2%			7,2%	100,0%	
Leguminosas Grano	17,9%	39,1%	2,2%	3,7%	62,8%	1,2%		28,1%	0,1%	0,2%	1,6%	0,1%	1,6%	0,2%	99,5%	1,7%	0,0%		2,5%	100,0%	
Tubérculos	21,2%	26,4%	0,0%	3,5%	51,1%	11,8%	0,7%	1,3%	16,6%	1,4%	0,7%	0,2%	0,4%	5,6%	93,2%	5,9%	0,4%		4,0%	100,0%	
Remolacha Azucarera	18,7%	25,4%	1,4%	4,9%	50,4%	17,2%		2,1%	5,6%	10,8%	2,3%	0,0%	3,1%	1,7%	98,1%	3,9%			2,9%	100,0%	
Girasol	31,1%	35,0%	2,7%	2,3%	71,0%	2,2%	0,1%	0,6%	0,2%	1,0%	17,0%	0,3%	2,7%	0,0%	97,4%	2,8%	0,2%		1,8%	100,0%	
Algodonero	10,6%	89,4%			100,0%										100,0%					100,0%	
Otros C. Industriales	15,4%	19,5%	10,3%	1,3%	46,4%	0,4%		0,5%			0,3%	19,5%	3,0%		71,4%	28,8%			1,1%	100,0%	
Cultivos Forrajeros	7,5%	11,8%	2,9%	1,6%	23,8%	0,4%	0,1%	0,9%	0,0%	0,5%	0,9%	0,1%	62,3%	0,0%	90,6%	8,2%	0,1%	0,0%	2,6%	100,0%	
Hortalizas y Flores	18,0%	15,0%	0,0%	2,8%	35,9%	8,2%	0,1%	0,4%	6,4%	3,9%	1,2%	2,3%	1,2%	29,2%	91,5%	6,6%	2,6%		2,1%	100,0%	
Total Cultivos Herbáceos	23,6%	29,4%	2,4%	2,7%	58,0%	3,6%	0,2%	4,6%	0,9%	1,3%	8,9%	0,5%	7,5%	0,3%	88,4%	11,9%	0,2%	0,0%	2,2%	100,0%	
Barbecho	15,1%	17,1%	3,9%	4,4%	40,6%	0,3%	0,5%	0,6%	0,0%	0,0%	1,2%	0,1%	2,4%	0,2%	50,5%	51,3%	0,1%	0,0%	2,5%	100,0%	
Cultivos Leñosos	0,3%	0,7%	0,0%	0,0%	1,1%	0,0%		0,0%	0,0%	0,1%	0,4%		0,1%	0,1%	1,8%	1,0%	96,2%		1,0%	100,0%	
Otras Asociaciones	7,9%	1,2%		2,3%	11,4%	0,2%						0,2%	38,6%	1,0%	53,6%	40,2%		6,9%	1,6%	100,0%	
Otras Superficies	0,2%	0,1%	0,0%	0,0%	0,3%	0,1%	0,0%	0,0%	0,0%	0,0%	0,0%		0,1%	0,0%	0,6%	0,4%	0,0%	0,0%	99,0%	100,0%	
TOTAL	8,3%	10,1%	1,0%	1,1%	20,5%	1,1%	0,1%	1,4%	0,3%	0,4%	2,8%	0,1%	2,5%	0,1%	30,5%	7,3%	0,9%	0,0%	62,3%	100,0%	

Destino de las Superficies de Cultivos de 2011

Cultivo 2011	CULTIVO 2012 (%)																				TOTAL
	Cereales invierno					Maíz	Otros Cereales Grano	Leguminosas Grano	Tubérculos	Remolacha Azucarera	Girasol	Algodonero	Otros C. Industriales	Cultivos Forrajeros	Hortalizas y Flores	Total Cultivos Herbáceos	Barbecho	Cultivos Leñosos	Otras Asociaciones	Otras Superficies	
	Trigo	Cebada	Avena	Centeno	Total																
Trigo	42,5%	20,4%	1,0%	1,3%	65,2%	1,3%	0,0%	2,6%	0,5%	0,8%	13,1%	0,0%	0,4%	2,3%	0,3%	86,4%	12,4%	0,0%	0,0%	1,2%	100,0%
Cebada	10,8%	53,1%	0,6%	0,9%	65,5%	0,7%	0,1%	4,7%	0,5%	0,8%	12,0%	0,0%	0,4%	2,9%	0,2%	87,7%	11,4%	0,1%	0,0%	0,9%	100,0%
Avena	9,7%	9,9%	27,8%	2,5%	49,9%	0,6%	0,2%	2,7%	0,0%	0,5%	9,3%		2,0%	7,3%	0,0%	72,4%	26,5%	0,0%		1,1%	100,0%
Centeno	1,8%	8,8%	0,4%	43,7%	54,8%	0,2%	0,1%	3,9%	0,6%	1,5%	7,0%		0,2%	3,5%	0,3%	72,1%	26,5%	0,0%	0,0%	1,3%	100,0%
Total Cereales Invierno	23,0%	35,4%	2,1%	3,5%	64,0%	0,9%	0,1%	3,7%	0,5%	0,8%	12,0%	0,0%	0,4%	2,9%	0,2%	85,6%	13,4%	0,0%	0,0%	1,0%	100,0%
Maíz	6,5%	1,9%	0,3%	0,0%	8,7%	68,8%		1,2%	1,9%	5,0%	6,6%		0,1%	0,9%	1,0%	94,3%	2,0%	0,0%	0,0%	3,6%	100,0%
Otros Cereales Grano	15,3%	9,8%	0,0%	0,1%	25,3%		27,7%		1,4%		2,1%			2,6%	0,1%	59,2%	40,8%			0,1%	100,0%
Leguminosas Grano	32,7%	31,5%	1,3%	1,9%	67,3%	0,7%	0,9%	23,5%	0,2%	0,5%	1,5%		0,1%	1,6%	0,0%	96,3%	2,8%	0,0%		0,9%	100,0%
Tubérculos	36,0%	23,6%	1,6%	1,9%	63,1%	9,8%		0,6%	11,5%	7,0%	2,7%			0,3%	3,2%	98,1%	0,9%	0,0%		1,0%	100,0%
Remolacha Azucarera	20,3%	34,4%	0,1%	0,1%	54,9%	18,6%	0,3%	0,6%	0,7%	9,1%	8,7%			3,1%	1,3%	97,2%	0,8%	0,1%		1,9%	100,0%
Girasol	42,4%	27,3%	0,9%	1,9%	72,4%	0,4%	0,1%	0,7%	0,0%	0,3%	21,1%		0,0%	0,8%	0,1%	95,9%	3,0%	0,1%		0,9%	100,0%
Algodonero																					
Otros C. Industriales	26,0%	27,4%	3,1%	1,0%	57,4%	0,3%		0,7%	0,2%	0,0%	7,8%		25,0%	0,9%	2,1%	94,3%	5,7%		0,0%		100,0%
Cultivos Forrajeros	8,9%	10,6%	1,1%	0,9%	21,5%	2,0%	0,0%	0,8%	0,0%	0,4%	3,8%		0,2%	62,1%	0,1%	90,9%	6,5%	0,0%	0,1%	2,5%	100,0%
Hortalizas y Flores	13,1%	18,4%		1,0%	32,4%	2,0%	0,7%	2,1%	9,1%	4,9%	1,1%			0,5%	34,1%	86,8%	9,5%	0,7%	0,1%	2,9%	100,0%
Total Cultivos Herbáceos	22,8%	29,9%	1,7%	4,3%	58,7%	3,8%	0,2%	3,9%	0,6%	1,1%	11,1%	0,0%	0,4%	7,3%	0,4%	87,5%	11,2%	0,1%	0,0%	1,3%	100,0%
Barbecho	23,3%	13,1%	2,5%	3,6%	42,6%	0,9%	0,1%	0,3%	0,2%	0,2%	1,3%		0,8%	2,8%	0,1%	49,2%	47,4%	0,1%	0,0%	3,3%	100,0%
Cultivos Leñosos	1,2%	1,6%		0,4%	3,1%	0,4%		0,0%	0,1%		0,9%			0,2%	0,4%	5,1%	0,7%	92,4%		1,9%	100,0%
Otras Asociaciones	16,1%	39,3%			55,4%											64,0%	27,7%		6,4%	2,0%	100,0%
Otras Superficies	0,2%	0,3%	0,0%	0,0%	0,7%	0,1%	0,0%	0,0%	0,0%	0,0%	0,1%		0,0%	0,1%	0,0%	1,1%	0,3%	0,0%	0,0%	98,6%	100,0%
TOTAL	8,8%	10,2%	0,7%	1,1%	20,9%	1,3%	0,1%	1,2%	0,2%	0,3%	3,5%	0,0%	0,2%	2,5%	0,1%	30,2%	6,8%	0,9%	0,0%	62,1%	100,0%

3.9.11 Madrid. Matrices de Cambio de Cultivos.

Origen de las Superficies de Cultivos de 2012

Cultivo 2012	CULTIVO 2011 (%)																TOTAL				
	Cereales invierno					Maíz	Otros Cereales Grano	Leguminosas Grano	Tubérculos	Remolacha Azucarera	Girasol	Algodonero	Otros C. Industriales	Cultivos Forrajeros	Hortalizas y Flores	Total		Barbecho	Cultivos Leñosos	Otras Asociaciones	Otras Superficies
	Trigo	Cebada	Avena	Centeno	Total											Herbáceos					
Trigo	20,9%	4,5%	1,0%		26,4%	0,6%	1,5%	0,9%			1,4%				0,4%	31,3%	66,6%			2,1%	100,0%
Cebada	2,9%	54,9%	0,8%	0,5%	59,1%	1,4%	0,1%	7,9%							0,0%	68,9%	29,0%	0,2%		2,3%	100,0%
Avena	3,9%	45,3%	19,1%	0,2%	68,5%			3,2%								72,2%	28,0%				100,0%
Centeno		26,3%		29,4%	55,7%										0,7%	85,8%	33,9%		1,1%	8,6%	100,0%
Total Cereales Invierno	9,9%	34,2%	1,6%	0,9%	46,6%	1,0%	0,6%	4,8%		0,6%				0,2%	54,7%	43,8%	0,1%	0,0%		2,3%	100,0%
Maíz	6,5%	11,1%			17,6%	54,0%			2,0%					6,5%	5,9%	86,0%	5,4%			8,6%	100,0%
Otros Cereales Grano		5,9%			5,9%		54,1%	3,1%								63,1%	33,1%		1,6%	2,2%	100,0%
Leguminosas Grano			74,6%		74,6%			21,3%							1,4%	97,3%	2,7%			0,1%	100,0%
Tubérculos															98,3%	98,3%				1,7%	100,0%
Remolacha Azucarera																					
Girasol		55,5%			55,5%					24,2%						79,8%	20,2%				100,0%
Algodonero																					
Otros C. Industriales												85,0%		2,4%	87,4%					12,6%	100,0%
Cultivos Forrajeros						3,5%							93,2%		96,7%	3,3%					100,0%
Hortalizas y Flores	15,4%	17,6%			33,0%	9,1%		2,9%	1,0%					42,6%	88,6%	5,0%				6,4%	100,0%
Total Cultivos Herbáceos	9,1%	30,7%	1,3%	0,7%	41,8%	6,9%	1,5%	4,3%	0,2%	0,6%		0,0%	2,6%	2,1%	60,8%	36,8%	0,1%	0,0%		3,0%	100,0%
Barbecho	14,2%	28,5%	4,0%	3,2%	49,9%	0,6%	1,9%	0,8%	0,1%				0,2%	0,1%	56,7%	42,9%	0,0%			3,5%	100,0%
Cultivos Leñosos	0,2%	0,6%		0,2%	1,0%										1,2%	0,1%	97,6%			1,3%	100,0%
Otras Asociaciones																		100,0%			100,0%
Otras Superficies	0,0%	0,1%	0,0%	0,0%	0,1%	0,0%	0,0%	0,0%					0,0%	0,0%	0,2%	0,4%	0,0%			99,4%	100,0%
TOTAL	2,4%	6,2%	0,5%	0,4%	9,5%	0,8%	0,3%	0,6%	0,0%	0,1%	0,0%	0,3%	0,2%	12,3%	8,4%	4,9%	0,0%	0,0%	74,8%	100,0%	

Destino de las Superficies de Cultivos de 2011

Cultivo 2011	CULTIVO 2012 (%)																TOTAL				
	Cereales invierno					Maíz	Otros Cereales Grano	Leguminosas Grano	Tubérculos	Remolacha Azucarera	Girasol	Algodonero	Otros C. Industriales	Cultivos Forrajeros	Hortalizas y Flores	Total		Barbecho	Cultivos Leñosos	Otras Asociaciones	Otras Superficies
	Trigo	Cebada	Avena	Centeno	Total											Herbáceos					
Trigo	31,8%	6,1%	0,5%		38,4%	3,3%									2,3%	44,0%	55,4%	0,4%		0,2%	100,0%
Cebada	2,6%	44,2%	2,4%	0,8%	50,0%	2,1%	0,2%	1,9%		0,8%					1,0%	56,0%	42,1%	0,5%		1,4%	100,0%
Avena	7,2%	8,2%	12,3%		27,7%											27,7%	72,0%			0,2%	100,0%
Centeno		6,3%	0,2%	14,6%	21,2%											21,2%	74,5%	2,6%		1,8%	100,0%
Total Cereales Invierno	10,0%	31,2%	2,4%	1,1%	44,7%	2,2%	0,1%	1,3%		0,5%					1,2%	50,0%	48,4%	0,5%		1,1%	100,0%
Maíz	2,8%	8,4%			11,1%	77,0%								1,0%	3,8%	92,8%	6,9%			0,3%	100,0%
Otros Cereales Grano	15,2%	1,0%			16,2%		32,2%									48,4%	50,6%			1,0%	100,0%
Leguminosas Grano	5,7%	70,5%	1,9%		78,1%		1,1%	6,1%							1,8%	87,1%	12,8%			0,0%	100,0%
Tubérculos						72,0%									10,9%	82,9%	17,1%				100,0%
Remolacha Azucarera																					
Girasol	69,9%				69,9%					30,1%						100,0%					100,0%
Algodonero																					
Otros C. Industriales			21,0%	28,4%	49,3%											100,0%					100,0%
Cultivos Forrajeros						24,2%								69,9%		94,1%	5,6%			0,3%	100,0%
Hortalizas y Flores	6,2%	0,2%			6,4%	28,8%		0,9%	1,3%						59,5%	97,0%	3,0%			0,0%	100,0%
Total Cultivos Herbáceos	9,1%	28,1%	2,0%	1,4%	40,5%	8,4%	1,1%	1,3%	0,0%	0,6%		0,0%	1,9%	2,5%	56,1%	42,4%	0,5%		1,0%	100,0%	
Barbecho	28,2%	17,2%	1,1%	0,8%	47,3%	0,8%	0,8%	0,1%		0,2%			0,1%	0,2%	49,4%	46,8%	0,1%			3,7%	100,0%
Cultivos Leñosos		0,3%			0,3%										0,3%	0,1%	99,2%			0,5%	100,0%
Otras Asociaciones				36,8%	36,8%		56,9%									93,8%			6,2%		100,0%
Otras Superficies	0,1%	0,2%		0,0%	0,3%	0,1%	0,0%	0,0%	0,0%				0,0%	0,0%	0,5%	0,4%	0,1%			99,0%	100,0%
TOTAL	3,6%	5,0%	0,3%	0,2%	9,1%	1,2%	0,2%	0,2%	0,0%	0,1%	0,0%	0,2%	0,3%	11,3%	9,2%	5,0%	0,0%	0,0%	74,5%	100,0%	

3.9.12 Castilla la Mancha. Matrices de Cambio de Cultivos.

Origen de las Superficies de Cultivos de 2012

Cultivo 2012	CULTIVO 2011 (%)																			TOTAL	
	Cereales invierno					Maíz	Otros Cereales Grano	Leguminosas Grano	Tubérculos	Remolacha Azucarera	Girasol	Algodonero	Otros C. Industriales	Cultivos Forrajeros	Hortalizas y Flores	Total Cultivos Herbáceos	Barbecho	Cultivos Leñosos	Otras Asociaciones		Otras Superficies
	Trigo	Cebada	Avena	Centeno	Total																
Trigo	30,2%	8,4%	1,0%	0,6%	40,2%	1,8%	0,2%	7,9%	0,0%	6,2%	0,9%	0,9%	1,3%	60,0%	39,0%	0,5%		1,1%	100,0%		
Cebada	3,3%	41,7%	0,9%	0,1%	46,1%	0,3%	0,1%	8,0%	0,2%	11,9%	0,1%	0,4%	2,0%	69,1%	28,7%	0,5%	0,1%	1,8%	100,0%		
Avena	5,2%	11,7%	37,0%	0,3%	54,2%	0,0%	0,4%	6,8%		0,3%			0,2%	64,1%	32,6%	0,2%		3,4%	100,0%		
Centeno	4,3%	5,8%	1,3%	49,9%	61,2%	0,1%	0,1%	2,4%		0,4%			1,2%	115,1%	32,0%	0,0%		2,6%	100,0%		
Total Cereales Invierno	10,1%	30,3%	4,0%	1,2%	45,6%	0,6%	0,1%	7,8%	0,1%	9,3%	0,3%	0,7%	1,6%	67,3%	31,6%	0,4%	0,1%	1,8%	100,0%		
Maíz	8,7%	6,8%	0,4%		15,9%	62,7%		0,2%	0,0%	2,4%		2,9%	7,0%	97,6%	1,4%			1,0%	100,0%		
Otros Cereales Grano	1,4%	9,7%	0,2%		11,3%	0,3%	37,1%	8,6%		6,2%		1,3%	4,0%	69,8%	29,2%	0,0%		0,9%	100,0%		
Leguminosas Grano	12,7%	43,3%	10,2%	1,7%	67,9%	0,4%	1,2%	23,4%		0,7%			0,2%	95,5%	5,7%	0,2%		0,3%	100,0%		
Tubérculos	1,2%	12,4%			13,6%	7,8%			72,0%					95,0%	4,6%	0,1%		0,3%	100,0%		
Remolacha Azucarera																					
Girasol	9,3%	60,6%	0,1%	0,6%	70,5%	0,0%		0,8%		26,4%		0,0%		98,3%	1,6%	0,0%		0,6%	100,0%		
Algodonero																					
Otros C. Industriales	19,1%	2,0%	6,8%		28,0%			0,1%		4,3%		66,9%	0,8%	100,0%					100,0%		
Cultivos Forrajeros	2,6%	9,1%	6,7%	0,2%	18,6%	1,7%	0,2%	4,1%		0,1%		0,1%	63,4%	88,6%	9,2%			2,5%	100,0%		
Hortalizas y Flores	6,9%	27,6%	0,2%		34,7%	4,0%		0,4%	0,6%	1,0%		0,9%	0,2%	86,8%	10,9%	0,5%		1,8%	100,0%		
Total Cultivos Herbáceos	9,8%	32,5%	4,0%	1,1%	47,3%	1,8%	0,9%	7,8%	0,2%	9,7%	0,8%	2,7%	2,2%	74,5%	24,6%	0,4%	0,0%	1,5%	100,0%		
Barbecho	11,8%	27,2%	5,6%	1,4%	45,9%	0,0%	1,4%	1,7%	0,0%	0,4%		0,0%	1,2%	52,4%	45,1%	1,5%	0,0%	2,3%	100,0%		
Cultivos Leñosos	0,1%	0,6%	0,1%	0,0%	0,7%	0,0%	0,0%	0,1%		0,0%				0,8%	1,3%	97,4%		0,5%	100,0%		
Otras Asociaciones	1,1%	30,0%			31,2%									31,6%	12,7%		54,3%	1,4%	100,0%		
Otras Superficies	0,1%	0,1%	0,1%	0,0%	0,3%	0,0%	0,0%	0,0%	0,0%	0,0%		0,0%	0,0%	0,4%	0,7%	0,1%	0,0%	98,7%	100,0%		
TOTAL	3,7%	10,9%	1,6%	0,4%	16,6%	0,4%	0,4%	2,0%	0,1%	2,4%	0,2%	0,8%	0,5%	23,8%	11,4%	11,9%	0,0%	53,2%	100,0%		

Destino de las Superficies de Cultivos de 2011

Cultivo 2011	CULTIVO 2012 (%)																			TOTAL	
	Cereales invierno					Maíz	Otros Cereales Grano	Leguminosas Grano	Tubérculos	Remolacha Azucarera	Girasol	Algodonero	Otros C. Industriales	Cultivos Forrajeros	Hortalizas y Flores	Total Cultivos Herbáceos	Barbecho	Cultivos Leñosos	Otras Asociaciones		Otras Superficies
	Trigo	Cebada	Avena	Centeno	Total																
Trigo	34,6%	9,9%	2,1%	0,4%	46,9%	1,1%	0,2%	6,0%	0,0%	6,0%		1,0%	0,5%	0,9%	62,6%	35,9%	0,2%	0,0%	1,3%	100,0%	
Cebada	3,3%	42,7%	1,6%	0,2%	47,7%	0,3%	0,4%	7,0%	0,0%	13,4%		0,0%	0,6%	1,2%	70,7%	28,0%	0,6%	0,1%	0,6%	100,0%	
Avena	2,6%	6,6%	33,9%	0,3%	43,4%	0,1%	0,1%	11,2%		0,1%		0,8%	3,1%	0,0%	58,8%	38,9%	0,5%		1,7%	100,0%	
Centeno	5,9%	3,4%	1,1%	38,7%	49,1%			7,0%		3,3%			0,4%		59,8%	36,5%	0,2%		3,6%	100,0%	
Total Cereales Invierno	10,2%	30,9%	4,8%	1,2%	47,2%	0,4%	0,3%	7,2%	0,0%	10,2%	0,3%	0,8%	1,0%	67,5%	31,0%	0,5%	0,1%	0,9%	100,0%		
Maíz	17,1%	6,6%	0,0%	0,0%	23,8%	63,9%		0,3%	0,6%	0,3%			2,8%	4,2%	97,3%	1,1%	0,0%		1,5%	100,0%	
Otros Cereales Grano	1,9%	2,7%	1,3%	0,0%	6,0%		44,9%	5,4%					0,5%		56,7%	41,8%	0,3%		1,2%	100,0%	
Leguminosas Grano	16,4%	43,6%	4,9%	0,4%	65,2%	0,0%	2,0%	20,2%		0,9%		0,0%	1,5%	0,1%	89,9%	9,3%	0,4%		0,4%	100,0%	
Tubérculos	1,8%	41,3%			43,2%	0,1%			45,4%					5,9%	94,6%	5,2%			0,2%	100,0%	
Remolacha Azucarera																					
Girasol	11,1%	56,3%	0,2%	0,1%	67,6%	0,5%	1,2%	0,5%		26,9%		0,4%	0,0%	0,2%	97,3%	1,8%	0,0%		0,9%	100,0%	
Algodonero																					
Otros C. Industriales	18,0%	3,3%			21,4%	6,5%	3,0%			0,1%		65,1%	0,2%	2,0%	98,2%	1,8%			0,0%	100,0%	
Cultivos Forrajeros	4,9%	5,8%	3,6%	0,5%	14,9%	3,9%	2,3%	0,5%					58,5%	0,1%	80,2%	17,1%			2,7%	100,0%	
Hortalizas y Flores	9,8%	40,3%	0,5%		50,6%	5,4%	0,9%	0,2%	0,1%			0,3%	0,3%	38,2%	95,9%	4,0%	0,0%	0,0%	0,1%	100,0%	
Total Cultivos Herbáceos	10,6%	32,3%	3,9%	1,6%	48,4%	1,8%	1,4%	7,0%	0,1%	9,9%	0,8%	2,8%	1,7%	74,0%	24,6%	0,4%	0,0%	1,0%	100,0%		
Barbecho	14,4%	27,9%	4,2%	0,9%	47,5%	0,1%	1,2%	0,9%	0,0%	0,3%			0,6%	0,4%	51,0%	44,2%	1,3%	0,0%	3,4%	100,0%	
Cultivos Leñosos	0,2%	0,4%	0,0%	0,0%	0,6%		0,0%	0,0%	0,0%	0,0%				0,0%	0,7%	1,4%	97,2%		0,6%	100,0%	
Otras Asociaciones		34,6%			34,6%										34,6%	12,3%		51,6%	1,4%	100,0%	
Otras Superficies	0,1%	0,4%	0,1%	0,0%	0,6%	0,0%	0,0%	0,0%	0,0%	0,0%			0,0%	0,0%	0,7%	0,5%	0,1%	0,0%	98,7%	100,0%	
TOTAL	4,2%	11,1%	1,5%	0,3%	17,1%	0,4%	0,5%	1,8%	0,0%	2,4%	0,2%	0,7%	0,5%	23,6%	11,2%	11,9%	0,0%	53,2%	100,0%		

3.9.13 C. Valenciana. Matrices de Cambio de Cultivos.

Origen de las Superficies de Cultivos de 2012

Cultivo 2012	CULTIVO 2011 (%)																	TOTAL			
	Cereales invierno					Maíz	Otros Cereales Grano	Leguminosas Grano	Tubérculos	Remolacha Azucarera	Girasol	Algodonero	Otros C. Industriales	Cultivos Forrajeros	Hortalizas y Flores	Total Cultivos Herbáceos	Barbecho		Cultivos Leñosos	Otras Asociaciones	Otras Superficies
	Trigo	Cebada	Avena	Centeno	Total																
Trigo	23,0%	6,0%	0,9%		29,9%	1,4%			0,8%					2,2%	1,1%	35,2%	61,9%			2,8%	100,0%
Cebada	0,3%	63,4%	1,1%	0,9%	65,7%	0,1%		0,3%	0,0%		4,5%		0,1%	1,2%	1,2%	73,9%	18,7%	4,0%		4,3%	100,0%
Avena	1,2%	30,6%	44,8%		76,6%		0,1%		0,1%					1,1%	0,7%	78,7%	18,7%	0,3%		2,3%	100,0%
Centeno																100,0%					100,0%
Total Cereales Invierno	5,4%	46,8%	6,5%	0,6%	59,2%	0,3%		0,2%	0,2%		3,0%		0,1%	1,4%	1,1%	66,1%	28,1%	2,6%		3,7%	100,0%
Maíz	3,6%	2,2%	4,3%		10,1%	13,8%			1,6%					7,1%	25,7%	58,3%	38,4%			3,3%	100,0%
Otros Cereales Grano		1,0%			1,0%		96,8%							0,0%		97,8%	1,5%			0,7%	100,0%
Leguminosas Grano								96,4%								96,4%	3,6%				100,0%
Tubérculos			0,7%		0,7%				15,9%					1,2%	49,9%	67,7%	22,4%	4,2%	1,1%	4,7%	100,0%
Remolacha Azucarera		100,0%			100,0%											100,0%					100,0%
Girasol		87,0%			87,0%					12,9%						99,9%	0,1%				100,0%
Algodonero																					
Otros C. Industriales													70,2%		7,6%	77,8%	21,1%			1,1%	100,0%
Cultivos Forrajeros	0,4%	0,5%	0,8%		1,7%				0,4%						73,8%	88,1%	6,4%	1,5%		3,9%	100,0%
Hortalizas y Flores	1,0%	0,6%			1,6%	0,6%		0,2%	2,5%		0,0%		0,0%	0,4%	64,4%	69,7%	18,7%	2,7%	2,1%	6,9%	100,0%
Total Cultivos Herbáceos	2,8%	24,8%	3,2%	0,3%	31,1%	0,5%	21,8%	0,3%	0,8%	1,7%	0,5%	4,9%	14,0%			75,9%	18,5%	1,9%	0,4%	3,6%	100,0%
Barbecho	1,3%	7,0%	2,8%		11,1%	0,2%			0,5%	0,1%	0,0%	0,7%	3,6%			16,3%	61,2%	15,1%	0,2%	7,2%	100,0%
Cultivos Leñosos		0,0%	0,0%		0,0%	0,0%			0,0%			0,0%	0,1%			0,1%	0,9%	97,9%	0,0%	1,0%	100,0%
Otras Asociaciones		0,1%			0,1%	2,0%		0,1%	0,2%	0,2%	0,1%	0,1%	10,4%			13,2%	3,2%	0,5%	80,3%	2,8%	100,0%
Otras Superficies	0,0%	0,0%	0,0%		0,0%		0,0%		0,0%		0,0%	0,0%	0,1%			0,1%	0,3%	0,5%	0,0%	99,1%	100,0%
TOTAL	0,1%	1,0%	0,2%	0,0%	1,3%	0,0%	0,7%	0,0%	0,0%	0,1%	0,0%	0,2%	0,6%			2,9%	2,5%	22,1%	0,2%	72,4%	100,0%

Destino de las Superficies de Cultivos de 2011

Cultivo 2011	CULTIVO 2012 (%)																	TOTAL			
	Cereales invierno					Maíz	Otros Cereales Grano	Leguminosas Grano	Tubérculos	Remolacha Azucarera	Girasol	Algodonero	Otros C. Industriales	Cultivos Forrajeros	Hortalizas y Flores	Total Cultivos Herbáceos	Barbecho		Cultivos Leñosos	Otras Asociaciones	Otras Superficies
	Trigo	Cebada	Avena	Centeno	Total																
Trigo	61,1%	2,4%	1,8%		65,2%	1,3%								0,5%	4,7%	71,8%	26,0%			2,2%	100,0%
Cebada	2,0%	64,7%	5,9%		72,7%	0,1%	0,7%		0,2%	6,2%				0,1%	0,4%	80,4%	17,8%	0,1%	0,0%	1,7%	100,0%
Avena	1,7%	6,4%	47,4%		55,4%	1,1%			0,1%					0,8%		57,4%	38,7%	1,9%		1,9%	100,0%
Centeno		100,0%			100,0%											100,0%					100,0%
Total Cereales Invierno	7,7%	50,9%	11,2%		69,7%	0,4%	0,5%		0,0%	0,2%	4,7%			0,2%	0,7%	76,5%	21,4%	0,4%	0,0%	1,7%	100,0%
Maíz	18,9%	2,5%		0,4%	21,7%	25,8%										60,9%	23,0%	0,6%	15,5%		100,0%
Otros Cereales Grano			0,0%		0,0%		99,9%									99,9%				0,1%	100,0%
Leguminosas Grano		32,0%			32,0%			53,1%								97,6%			2,4%		100,0%
Tubérculos	6,5%	1,0%	0,7%		8,1%	1,8%			16,2%					1,9%	36,5%	64,5%	30,9%	2,9%	0,9%	0,9%	100,0%
Remolacha Azucarera																					
Girasol		78,4%			78,4%					15,7%					0,2%	94,3%	5,0%		0,7%		100,0%
Algodonero																					
Otros C. Industriales		6,6%			6,6%								83,7%		0,9%	91,2%	5,8%		0,9%	2,0%	100,0%
Cultivos Forrajeros	4,0%	6,5%	1,2%		11,7%	1,8%	0,1%		0,3%					71,7%	1,3%	86,9%	9,3%	1,3%	0,1%	2,3%	100,0%
Hortalizas y Flores	0,6%	1,9%	0,2%		2,7%	1,9%			3,2%				0,2%	3,4%	59,8%	71,2%	14,3%	3,9%	3,0%	7,5%	100,0%
Total Cultivos Herbáceos	4,0%	25,1%	5,0%	0,0%	34,1%	0,9%	23,8%	0,1%	0,9%	0,1%	2,4%	0,5%	5,2%	13,8%		81,8%	13,7%	1,1%	0,8%	2,5%	100,0%
Barbecho	8,2%	7,5%	1,4%		17,1%	0,7%	0,4%	0,0%	0,4%	0,0%	0,2%	0,4%	4,4%			23,6%	60,8%	7,6%	0,2%	7,8%	100,0%
Cultivos Leñosos		0,2%	0,0%		0,2%				0,0%				0,0%			0,3%	1,7%	96,5%	0,0%	1,6%	100,0%
Otras Asociaciones									0,3%				6,9%			7,2%	2,2%	2,7%	84,3%	3,6%	100,0%
Otras Superficies	0,0%	0,1%	0,0%		0,1%	0,0%	0,0%		0,0%		0,0%	0,0%	0,1%			0,2%	0,2%	0,3%	0,0%	99,3%	100,0%
TOTAL	0,3%	1,0%	0,2%	0,0%	1,5%	0,0%	0,7%	0,0%	0,0%	0,0%	0,1%	0,0%	0,2%	0,6%		3,1%	2,4%	21,8%	0,2%	72,5%	100,0%

3.9.14 R. de Murcia. Matrices de Cambio de Cultivos.

Origen de las Superficies de Cultivos de 2012

Cultivo 2012	CULTIVO 2011 (%)																TOTAL				
	Cereales invierno				Total	Maíz	Otros Cereales Grano	Leguminosas Grano	Tubérculos	Remolacha Azucarera	Girasol	Algodonero	Otros C. Industriales	Cultivos Forrajeros	Hortalizas y Flores	Total Cultivos Herbáceos		Barbecho	Cultivos Leñosos	Otras Asociaciones	Otras Superficies
	Trigo	Cebada	Avena	Centeno																	
Trigo	41,0%	22,0%	0,4%		63,4%								0,2%	1,9%	15,7%	81,3%	16,2%	0,6%		1,9%	100,0%
Cebada	1,6%	22,0%	11,6%		35,2%				0,1%					1,5%	5,8%	42,6%	50,7%	2,1%		4,6%	100,0%
Avena		8,2%	21,7%		29,9%										0,2%	30,1%	50,9%	3,3%		15,7%	100,0%
Centeno				9,0%	9,0%											17,9%	87,5%	3,6%			100,0%
Total Cereales Invierno	4,9%	18,5%	12,9%	0,1%	36,3%				0,0%				0,0%	1,2%	5,4%	42,9%	47,9%	2,3%		6,9%	100,0%
Maíz						3,9%										10,2%	89,8%				100,0%
Otros Cereales Grano							100,0%									100,0%					100,0%
Leguminosas Grano			100,0%		100,0%											100,0%					100,0%
Tubérculos									1,8%					0,2%	93,8%	95,8%	3,9%	0,2%		0,1%	100,0%
Remolacha Azucarera																					100,0%
Girasol										91,4%						91,4%	8,6%				100,0%
Algodonero																					100,0%
Otros C. Industriales													94,5%		1,5%	95,9%	4,1%				100,0%
Cultivos Forrajeros	18,9%	0,3%	0,3%		19,5%				1,8%						22,3%	51,1%	44,2%	2,4%		2,3%	100,0%
Hortalizas y Flores	0,8%	3,7%	0,1%		4,6%	0,0%			0,7%				0,1%	0,4%	75,6%	81,4%	10,4%	2,2%	0,0%	6,1%	100,0%
Total Cultivos Herbáceos	3,0%	11,0%	6,7%	0,0%	20,7%	0,0%	0,4%		0,4%	0,1%			0,4%	1,0%	39,1%	62,0%	29,5%	2,2%	0,0%	6,4%	100,0%
Barbecho	1,6%	21,5%	7,8%	0,4%	31,2%	0,0%			0,0%				0,4%	0,2%	5,2%	37,4%	53,1%	3,2%		6,7%	100,0%
Cultivos Leñosos		0,1%	0,3%	0,0%	0,4%				0,0%				0,0%	0,5%	0,4%	1,3%	1,2%	95,3%	0,0%	2,2%	100,0%
Otras Asociaciones									0,0%						7,9%	7,9%	92,1%				100,0%
Otras Superficies	0,0%	0,1%	0,1%		0,2%	0,0%			0,0%				0,0%	0,0%	0,7%	0,9%	1,3%	1,0%		96,7%	100,0%
TOTAL	0,4%	3,2%	1,5%	0,0%	5,2%	0,0%	0,0%	0,0%	0,0%	0,0%	0,1%	0,2%	0,1%	0,2%	4,9%	10,6%	9,0%	21,7%	0,0%	58,8%	100,0%

Destino de las Superficies de Cultivos de 2011

Cultivo 2011	CULTIVO 2012 (%)																TOTAL				
	Cereales invierno				Total	Maíz	Otros Cereales Grano	Leguminosas Grano	Tubérculos	Remolacha Azucarera	Girasol	Algodonero	Otros C. Industriales	Cultivos Forrajeros	Hortalizas y Flores	Total Cultivos Herbáceos		Barbecho	Cultivos Leñosos	Otras Asociaciones	Otras Superficies
	Trigo	Cebada	Avena	Centeno																	
Trigo	42,6%	11,5%			54,1%									3,7%	8,6%	66,4%	32,7%			0,9%	100,0%
Cebada	3,2%	22,6%	3,0%		28,8%									0,0%	5,4%	34,2%	62,9%	0,9%		1,9%	100,0%
Avena	0,1%	25,7%	17,5%		43,3%			1,2%						0,0%	0,3%	44,9%	49,3%	3,7%		2,1%	100,0%
Centeno				10,0%	10,0%											10,0%	81,8%	8,2%			100,0%
Total Cereales Invierno	5,7%	22,3%	6,9%	0,1%	35,0%			0,4%						0,3%	4,2%	39,9%	56,6%	1,7%		1,8%	100,0%
Maíz						17,4%										31,5%	46,8%			21,6%	100,0%
Otros Cereales Grano							100,0%									100,0%					100,0%
Leguminosas Grano																					100,0%
Tubérculos		4,5%			4,5%				3,3%					3,5%	69,9%	81,2%	9,4%	0,1%		9,3%	100,0%
Remolacha Azucarera																					100,0%
Girasol										100,0%						100,0%					100,0%
Algodonero																					100,0%
Otros C. Industriales	1,0%				1,0%									36,3%		41,2%	41,0%	8,3%		9,5%	100,0%
Cultivos Forrajeros	4,0%	21,7%			25,7%				0,1%						8,7%	42,9%	7,7%	43,2%		6,2%	100,0%
Hortalizas y Flores	1,5%	3,9%	0,0%		5,5%	0,0%			1,5%				0,0%	0,1%	72,4%	79,5%	9,9%	1,8%	0,0%	8,8%	100,0%
Total Cultivos Herbáceos	3,6%	13,3%	3,4%	0,1%	20,4%	0,0%	0,4%	0,2%	0,7%	0,1%			0,3%	0,4%	36,2%	58,7%	33,3%	2,7%	0,0%	5,3%	100,0%
Barbecho	0,8%	18,6%	6,8%	0,5%	26,7%	0,1%			0,0%	0,0%			0,0%	0,4%	5,4%	32,8%	55,5%	2,8%	0,0%	8,8%	100,0%
Cultivos Leñosos	0,0%	0,3%	0,2%	0,0%	0,5%				0,0%					0,0%	0,5%	1,0%	1,4%	94,8%		2,8%	100,0%
Otras Asociaciones									0,0%						6,9%	6,9%		93,1%			100,0%
Otras Superficies	0,0%	0,3%	0,3%		0,6%				0,0%					0,0%	0,5%	1,1%	1,1%	0,8%		97,1%	100,0%
TOTAL	0,5%	3,3%	1,2%	0,1%	5,0%	0,0%	0,0%	0,0%	0,1%	0,0%	0,0%	0,0%	0,1%	0,1%	4,7%	10,0%	9,4%	21,5%	0,0%	59,1%	100,0%

3.9.15 Extremadura. Matrices de Cambio de Cultivos.

Origen de las Superficies de Cultivos de 2012

Cultivo 2012	CULTIVO 2011 (%)																	TOTAL			
	Cereales invierno					Maíz	Otros Cereales Grano	Leguminosas Grano	Tubérculos	Remolacha Azucarera	Girasol	Algodonero	Otros C. Industriales	Cultivos Forrajeros	Hortalizas y Flores	Total Cultivos Herbáceos	Barbecho		Cultivos Leñosos	Otras Asociaciones	Otras Superficies
	Trigo	Cebada	Avena	Centeno	Total																
Trigo	16,7%	6,4%	5,0%	0,6%	28,7%	1,9%	1,7%	5,8%			12,2%		1,5%	5,6%	0,7%	58,7%	37,3%	0,0%	0,1%	4,5%	100,0%
Cebada	10,3%	13,0%	7,7%		30,9%	0,3%	7,8%	3,6%			11,4%		0,2%	2,7%	0,5%	57,6%	39,6%	0,7%		2,1%	100,0%
Avena	4,4%	5,7%	40,2%		50,2%	0,1%	0,9%	0,2%			3,8%			5,1%	0,4%	60,8%	36,9%	0,4%		1,9%	100,0%
Centeno				20,8%	20,8%											41,6%	34,8%			44,4%	100,0%
Total Cereales Invierno	12,1%	7,4%	15,1%	0,4%	35,0%	1,1%	2,6%	3,9%			9,7%		0,9%	4,9%	0,6%	59,1%	37,6%	0,2%	0,1%	3,4%	100,0%
Maíz	3,5%	0,8%	1,4%		5,7%	67,3%	2,4%	0,2%		1,4%			12,8%	1,7%	1,8%	93,3%	4,6%	0,2%		1,8%	100,0%
Otros Cereales Grano	7,6%	1,7%	0,6%	0,0%	9,9%	1,6%	61,8%	1,2%					1,8%	3,5%	0,1%	80,0%	16,5%	0,3%		3,2%	100,0%
Leguminosas Grano	32,0%	9,4%	1,9%		43,3%	2,0%		13,3%		0,2%				0,7%	0,3%	59,8%	35,1%	1,4%		3,7%	100,0%
Tubérculos						0,2%			44,4%				30,6%		11,6%	86,7%	11,6%			1,7%	100,0%
Remolacha Azucarera																					
Girasol	49,4%	18,7%	9,7%		77,8%	2,3%		0,4%		8,2%			2,0%	0,7%		91,3%	8,4%			0,3%	100,0%
Algodonero																					
Otros C. Industriales	5,0%	0,6%			5,5%	23,3%	4,0%	0,4%		0,3%			52,5%	0,4%	0,7%	87,3%	5,9%	2,3%		4,5%	100,0%
Cultivos Forrajeros	0,7%	0,3%	1,7%		2,7%	2,2%	0,6%	0,3%		0,1%			0,3%	83,2%	0,3%	89,7%	6,8%	0,1%		3,4%	100,0%
Hortalizas y Flores	5,1%	9,0%			14,2%	6,9%		0,0%		2,4%			8,8%	0,5%	31,4%	64,2%	16,2%	0,2%	0,6%	18,8%	100,0%
Total Cultivos Herbáceos	10,0%	4,8%	8,0%	0,2%	22,9%	13,2%	8,7%	0,1%		5,1%			6,2%	13,7%	0,9%	73,4%	23,1%	0,4%	0,0%	3,2%	100,0%
Barbecho	11,6%	4,7%	8,1%	0,5%	25,0%	0,3%	4,8%	0,6%		0,4%			0,5%	3,9%	0,3%	36,2%	59,4%	0,8%		4,0%	100,0%
Cultivos Leñosos	0,2%	0,2%	0,0%		0,4%	0,1%	0,0%			0,0%			0,1%	0,2%	0,0%	0,7%	0,8%	97,4%	0,0%	1,0%	100,0%
Otras Asociaciones						27,1%		2,3%					2,1%	43,4%		74,9%		21,7%	2,1%	1,2%	100,0%
Otras Superficies	0,0%	0,0%	0,1%	0,0%	0,2%	0,0%	0,1%			0,0%			0,0%	0,1%	0,0%	0,4%	0,4%	0,0%	0,0%	99,1%	100,0%
TOTAL	1,9%	0,9%	1,5%	0,1%	4,4%	1,5%	1,3%	0,3%	0,0%	0,6%			0,7%	1,8%	0,1%	10,8%	7,1%	9,3%	0,0%	72,9%	100,0%

Destino de las Superficies de Cultivos de 2011

Cultivo 2011	CULTIVO 2012 (%)																	TOTAL			
	Cereales invierno					Maíz	Otros Cereales Grano	Leguminosas Grano	Tubérculos	Remolacha Azucarera	Girasol	Algodonero	Otros C. Industriales	Cultivos Forrajeros	Hortalizas y Flores	Total Cultivos Herbáceos	Barbecho		Cultivos Leñosos	Otras Asociaciones	Otras Superficies
	Trigo	Cebada	Avena	Centeno	Total																
Trigo	23,8%	5,0%	3,2%		32,0%	3,0%	4,6%	5,7%			7,6%		1,8%	0,5%	0,2%	55,4%	42,3%	1,0%		1,2%	100,0%
Cebada	19,7%	13,8%	8,9%		42,4%	1,5%	2,3%	3,6%			6,2%		0,4%	0,4%	0,9%	57,8%	37,6%	1,6%		3,1%	100,0%
Avena	9,1%	4,8%	37,4%		51,3%	1,6%	0,4%	0,4%			1,9%			1,5%		57,3%	38,2%	0,1%		4,4%	100,0%
Centeno	34,0%			1,5%	35,4%		0,7%									36,1%	62,8%			1,1%	100,0%
Total Cereales Invierno	18,1%	6,7%	16,0%	0,0%	40,8%	2,2%	2,7%	3,4%			5,3%		0,9%	0,8%	0,3%	56,3%	40,2%	0,8%		2,7%	100,0%
Maíz	3,6%	0,2%	0,0%		3,9%	77,1%	1,3%	0,5%	0,0%	0,5%			11,2%	2,1%	0,4%	96,9%	1,5%	0,3%	0,1%	1,2%	100,0%
Otros Cereales Grano	3,4%	5,5%	0,9%		9,8%	3,0%	54,0%	3,6%					2,1%	0,6%		69,6%	25,2%	0,1%		5,2%	100,0%
Leguminosas Grano	52,8%	11,3%	1,1%		65,2%		4,8%	15,2%		0,4%				1,1%	0,0%	86,7%	13,3%				100,0%
Tubérculos						35,9%			27,0%				36,3%			99,2%			0,8%		100,0%
Remolacha Azucarera																					
Girasol	56,6%	18,1%	9,0%		83,8%	4,1%		0,1%		4,1%			0,4%	0,2%	0,3%	93,0%	5,0%	0,0%		2,0%	100,0%
Algodonero																					
Otros C. Industriales	5,7%	0,3%			6,0%	29,4%	3,0%		0,2%	0,8%			50,4%	0,6%	1,0%	91,4%	4,4%	0,7%	0,0%	3,5%	100,0%
Cultivos Forrajeros	8,4%	1,4%	3,9%		13,7%	1,5%	2,3%	0,1%		0,1%			0,2%	62,4%	0,0%	80,3%	14,9%	1,1%	0,1%	3,6%	100,0%
Hortalizas y Flores	15,3%	3,9%	4,9%		24,2%	24,5%	0,8%	0,8%	0,5%				3,9%	3,3%	21,2%	79,3%	16,5%	0,4%		3,8%	100,0%
Total Cultivos Herbáceos	14,9%	5,0%	7,8%	0,0%	27,8%	14,5%	8,7%	1,9%	0,0%	2,5%			5,7%	11,4%	0,5%	73,0%	23,5%	0,6%	0,0%	2,9%	100,0%
Barbecho	14,5%	5,3%	7,3%	0,0%	27,1%	1,1%	2,8%	1,7%	0,0%	0,4%			0,6%	1,3%	0,2%	35,2%	59,2%	1,1%		4,5%	100,0%
Cultivos Leñosos	0,0%	0,1%	0,1%		0,1%	0,0%	0,0%	0,1%					0,2%	0,0%	0,0%	0,5%	0,6%	98,5%	0,0%	0,4%	100,0%
Otras Asociaciones	57,0%				57,0%											64,0%		33,7%	0,9%	1,5%	100,0%
Otras Superficies	0,2%	0,0%	0,0%	0,0%	0,2%	0,0%	0,1%	0,0%	0,0%	0,0%			0,0%	0,1%	0,0%	0,5%	0,4%	0,1%	0,0%	99,0%	100,0%
TOTAL	2,8%	0,9%	1,4%	0,0%	5,1%	1,7%	1,2%	0,3%	0,0%	0,3%			0,7%	1,4%	0,1%	10,8%	7,0%	9,4%	0,0%	72,8%	100,0%

3.9.16 Andalucía. Matrices de Cambio de Cultivos.

Origen de las Superficies de Cultivos de 2012

Cultivo 2012	CULTIVO 2011 (%)																				TOTAL
	Cereales invierno					Maíz	Otros Cereales Grano	Leguminosas Grano	Tubérculos	Remolacha Azucarera	Girasol	Algodonero	Otros C. Industriales	Cultivos Forrajeros	Hortalizas y Flores	Total Cultivos Herbáceos	Barbecho	Cultivos Leñosos	Otras Asociaciones	Otras Superficies	
	Trigo	Cebada	Avena	Centeno	Total																
Trigo	28,8%	1,4%	1,1%	0,0%	31,4%	0,3%	0,5%	2,3%	0,1%	0,2%	42,2%	3,3%	3,1%	1,4%	0,7%	85,4%	9,5%	1,3%	0,0%	3,8%	100,0%
Cebada	11,1%	39,4%	3,9%		54,5%	0,1%	1,3%	2,8%	0,1%		6,0%	0,1%	0,8%	2,8%	0,4%	68,8%	27,3%	0,8%		3,1%	100,0%
Avena	8,0%	6,9%	45,0%	0,5%	60,4%	0,4%	1,8%	0,2%		0,0%	6,1%	0,0%		4,8%	0,3%	74,5%	23,0%	0,1%	0,0%	2,8%	100,0%
Centeno			2,1%	22,4%	24,5%						0,5%			39,3%		86,7%	35,4%	0,2%			100,0%
Total Cereales Invierno	23,3%	8,9%	6,3%	0,1%	38,6%	0,3%	0,8%	2,2%	0,1%	0,2%	31,7%	2,4%	2,3%	2,1%	0,6%	81,3%	14,2%	1,1%	0,0%	3,5%	100,0%
Maíz	4,8%	0,3%	0,4%		5,5%	30,2%	4,8%	0,3%	3,1%	1,3%	12,5%	23,6%	1,2%	1,1%	5,2%	88,7%	5,2%	1,8%	0,0%	4,3%	100,0%
Otros Cereales Grano	3,1%	0,5%	0,9%		4,4%	0,0%	68,9%	1,1%	0,1%	0,1%	5,6%	0,9%	0,2%	2,0%	0,1%	83,3%	10,3%	1,2%	0,6%	4,6%	100,0%
Leguminosas Grano	29,8%	8,6%	4,4%	0,1%	42,9%	0,1%	0,4%	29,6%			10,0%		0,1%	5,1%	0,5%	88,8%	3,3%	3,6%		4,4%	100,0%
Tubérculos	3,4%				3,4%	8,9%		39,1%			5,9%	7,4%	0,9%	0,2%	6,5%	72,4%	24,2%	1,3%	0,9%	1,2%	100,0%
Remolacha Azucarera	10,3%				10,3%	6,4%	1,4%			13,0%	8,4%	43,4%	0,7%	0,0%	11,2%	94,8%	0,9%	1,5%	0,2%	2,6%	100,0%
Girasol	40,7%	2,5%	1,0%		44,2%	0,9%	1,8%	1,1%	0,0%	0,0%	43,1%	2,7%	0,0%	0,1%	0,2%	94,1%	2,5%	0,8%		2,6%	100,0%
Algodonero	19,7%	0,2%	0,0%		19,9%	11,6%	2,5%	0,3%	1,7%	6,7%	12,9%	30,2%	2,3%	1,5%	3,4%	93,0%	1,9%	1,1%		4,0%	100,0%
Otros C. Industriales	50,9%	2,3%	0,7%		53,9%	3,7%			4,1%	2,4%	1,4%	2,8%	26,1%	1,5%	1,1%	97,0%	1,3%	0,3%	0,3%	1,0%	100,0%
Cultivos Forrajeros	3,2%	1,1%	4,3%		8,6%	0,9%	2,4%	0,5%	0,3%	0,2%	0,3%	0,9%	0,1%	71,7%	0,1%	86,0%	7,5%	0,6%		5,9%	100,0%
Hortalizas y Flores	3,3%	1,1%	0,3%		4,7%	1,4%	0,1%	0,3%	0,7%	0,2%	4,1%	5,4%	1,4%	1,2%	59,7%	79,0%	7,8%	1,2%	0,2%	11,7%	100,0%
Total Cultivos Herbáceos	22,6%	5,7%	4,1%	0,1%	32,4%	2,4%	5,7%	2,5%	0,5%	0,7%	26,4%	5,1%	1,8%	4,5%	2,9%	84,9%	10,1%	1,1%	0,1%	3,9%	100,0%
Barbecho	18,9%	8,4%	4,5%	0,1%	32,0%	0,1%	2,0%	0,5%	0,1%	0,0%	10,1%	0,3%	0,0%	1,1%	0,5%	46,8%	46,0%	2,7%	0,0%	4,6%	100,0%
Cultivos Leñosos	0,2%	0,1%	0,0%	0,0%	0,3%	0,0%	0,0%	0,0%	0,1%		0,1%	0,0%		0,0%	0,1%	0,7%	0,5%	95,1%	0,0%	3,7%	100,0%
Otras Asociaciones	23,6%				23,6%	1,9%			1,2%			0,3%			0,8%	27,7%	2,3%	0,8%	62,3%	6,9%	100,0%
Otras Superficies	0,1%	0,1%	0,1%	0,0%	0,2%	0,0%	0,0%	0,0%	0,0%	0,0%	0,1%	0,0%	0,0%	0,1%	0,1%	0,6%	0,2%	0,5%	0,0%	98,7%	100,0%
TOTAL	4,1%	1,3%	0,8%	0,0%	6,3%	0,3%	0,9%	0,4%	0,1%	0,1%	4,2%	0,7%	0,3%	0,7%	0,5%	14,6%	3,8%	20,8%	0,0%	60,7%	100,0%

Destino de las Superficies de Cultivos de 2011

Cultivo 2011	CULTIVO 2012 (%)																				TOTAL
	Cereales invierno					Maíz	Otros Cereales Grano	Leguminosas Grano	Tubérculos	Remolacha Azucarera	Girasol	Algodonero	Otros C. Industriales	Cultivos Forrajeros	Hortalizas y Flores	Total Cultivos Herbáceos	Barbecho	Cultivos Leñosos	Otras Asociaciones	Otras Superficies	
	Trigo	Cebada	Avena	Centeno	Total																
Trigo	38,4%	3,8%	1,6%		43,8%	0,7%	0,7%	3,3%	0,1%	0,3%	21,2%	3,8%	1,9%	0,4%	0,4%	76,5%	21,3%	0,9%	0,2%	1,0%	100,0%
Cebada	6,0%	43,8%	4,4%		54,3%	0,1%	0,4%	3,1%			4,2%	0,1%	0,3%	0,5%	0,4%	63,4%	30,9%	1,7%		4,1%	100,0%
Avena	7,8%	6,8%	45,4%	0,0%	60,0%	0,2%	1,0%	2,5%			2,7%	0,0%	0,1%	2,9%	0,2%	69,7%	25,8%	0,3%		4,3%	100,0%
Centeno	3,6%		26,4%	19,3%	49,3%			3,7%								52,9%	46,3%	0,2%		0,6%	100,0%
Total Cereales Invierno	27,7%	12,3%	8,0%	0,0%	48,1%	0,5%	0,7%	3,2%	0,0%	0,2%	15,3%	2,6%	1,3%	0,8%	0,3%	72,9%	23,9%	1,0%	0,1%	2,1%	100,0%
Maíz	4,2%	0,5%	1,0%		5,7%	48,7%	0,1%	0,1%	1,6%	2,1%	5,4%	26,9%	1,6%	1,5%	1,8%	95,4%	1,4%	1,3%	0,2%	1,6%	100,0%
Otros Cereales Grano	3,1%	2,0%	1,6%		6,7%	2,9%	69,9%	0,2%		0,2%	4,1%	2,1%		1,5%	0,0%	87,7%	10,0%	0,5%		1,8%	100,0%
Leguminosas Grano	33,8%	10,4%	0,4%		44,6%	0,5%	2,8%	35,9%			6,4%	0,6%		0,7%	0,4%	92,0%	6,6%	1,1%		0,3%	100,0%
Tubérculos	7,1%	1,1%			8,1%	18,1%	0,6%		25,7%		0,0%	14,2%	6,7%	2,0%	3,4%	78,9%	2,6%	16,5%	0,5%	1,5%	100,0%
Remolacha Azucarera	13,2%		0,3%		13,5%	7,6%	1,1%			14,5%	0,7%	54,3%	3,7%	1,3%	0,8%	97,4%	0,4%			2,2%	100,0%
Girasol	54,9%	2,0%	1,2%	0,0%	58,1%	1,6%	1,2%	1,1%	0,1%	0,2%	21,9%	2,4%	0,0%	0,0%	0,4%	87,3%	11,1%	0,6%		1,0%	100,0%
Algodonero	25,1%	0,2%	0,0%		25,3%	17,9%	1,1%		0,6%	6,5%	7,9%	32,9%	0,6%	0,7%	3,4%	96,8%	1,6%	0,4%	0,0%	1,2%	100,0%
Otros C. Industriales	65,6%	4,3%			69,8%	2,5%	0,6%	0,1%	0,2%	0,3%	0,3%	7,0%	15,4%	0,1%	2,6%	99,0%	0,2%			0,8%	100,0%
Cultivos Forrajeros	10,5%	5,4%	5,5%	0,7%	22,1%	0,9%	2,6%	3,2%	0,0%	0,0%	0,3%	1,7%	0,3%	55,1%	0,8%	87,0%	7,2%	0,5%		5,3%	100,0%
Hortalizas y Flores	6,9%	1,0%	0,5%		8,4%	5,5%	0,1%	0,4%	0,8%	2,3%	0,9%	5,1%	0,3%	0,1%	52,0%	75,9%	4,3%	3,4%	0,1%	16,4%	100,0%
Total Cultivos Herbáceos	32,4%	6,7%	4,2%	0,1%	43,3%	3,4%	5,3%	2,8%	0,3%	0,7%	13,9%	5,1%	1,0%	3,3%	2,5%	81,7%	15,0%	1,0%	0,1%	2,3%	100,0%
Barbecho	13,8%	10,2%	5,0%	0,1%	29,1%	0,8%	2,5%	0,4%	0,4%	0,0%	1,4%	0,4%	0,1%	1,1%	1,0%	37,1%	56,4%	2,7%	0,0%	3,7%	100,0%
Cultivos Leñosos	0,3%	0,1%	0,0%	0,0%	0,4%	0,0%	0,1%	0,1%	0,0%	0,0%	0,1%	0,0%	0,0%	0,0%	0,0%	0,8%	0,6%	97,3%	0,0%	1,3%	100,0%
Otras Asociaciones	0,7%		0,8%		1,5%	0,3%	15,0%		1,4%	0,5%			1,4%		2,8%	22,9%	1,3%	10,4%	61,8%	3,6%	100,0%
Otras Superficies	0,3%	0,1%	0,0%		0,5%	0,0%	0,1%	0,0%	0,0%	0,0%	0,1%	0,1%	0,0%	0,1%	0,1%	0,9%	0,4%	1,3%	0,0%	97,5%	100,0%
TOTAL	5,5%	1,4%	0,8%	0,0%	7,8%	0,6%	0,9%	0,5%	0,1%	0,1%	2,2%	0,8%	0,2%	0,6%	0,5%	14,1%	4,7%	21,3%	0,0%	60,0%	100,0%

3.9.17 Canarias. Matrices de Cambio de Cultivos.

Origen de las Superficies de Cultivos de 2012

Cultivo 2012	CULTIVO 2011 (%)															TOTAL				
	Cereales invierno				Maíz	Otros Cereales	Leguminosas	Tubérculos	Remolacha Azucarera	Girasol	Algodonero	Otros C. Industriales	Cultivos Forrajeros	Hortalizas y Flores	Total Cultivos Herbáceos		Barbecho	Cultivos Leñosos	Otras Asociaciones	Otras Superficies
	Trigo	Cebada	Avena	Centeno																
Trigo	29,3%						12,2%						34,1%		75,6%	12,2%			12,2%	100,0%
Cebada														6,2%	6,2%	93,8%				100,0%
Avena	10,2%			5,1%	15,3%		82,1%							0,9%	103,4%	1,7%				100,0%
Centeno				84,9%	84,9%		15,1%								184,9%					100,0%
Total Cereales Invierno	12,3%			4,0%	16,3%		43,9%						8,5%	1,9%	74,5%	26,5%			3,0%	100,0%
Maíz						27,2%									64,7%	20,9%	3,1%		11,3%	100,0%
Otros Cereales															100,0%					100,0%
Leguminosas								100,0%							83,3%	8,2%	0,2%	1,9%	6,5%	100,0%
Tubérculos						0,7%		0,1%	79,5%				0,3%	1,0%	83,3%					100,0%
Remolacha Azucarera																				100,0%
Girasol																				100,0%
Algodonero																				100,0%
Otros C. Industriales																100,0%				100,0%
Cultivos Forrajeros														59,5%	61,6%	0,9%		5,5%	32,0%	100,0%
Hortalizas y Flores						2,2%		0,1%	1,5%						84,7%	2,4%	2,8%	2,8%	7,2%	100,0%
Total Cultivos Herbáceos	0,7%			0,2%	0,9%	1,6%		0,1%	38,8%				0,1%	2,5%	82,6%	6,6%	1,4%	2,3%	7,4%	100,0%
Barbecho	0,2%	2,4%			2,5%	1,0%		0,8%	7,6%					0,7%	17,3%	79,3%	0,0%	1,0%	2,3%	100,0%
Cultivos Leñosos		0,0%		0,0%	0,1%			0,0%	0,9%					0,0%	1,1%	0,6%	89,4%	5,5%	3,4%	100,0%
Otras Asociaciones									6,9%					0,7%	19,3%	12,1%		68,2%	0,4%	100,0%
Otras Superficies	0,0%				0,0%	0,0%			0,1%					0,0%	0,1%	0,6%	0,3%	0,1%	98,8%	100,0%
TOTAL	0,0%	0,0%	0,0%	0,1%	0,0%	0,0%	0,0%	0,6%	0,0%	0,1%	0,5%	1,3%	1,9%	3,2%	0,4%	93,1%	100,0%	100,0%	100,0%	

Destino de las Superficies de Cultivos de 2011

Cultivo 2011	CULTIVO 2012 (%)															TOTAL				
	Cereales invierno				Maíz	Otros Cereales	Leguminosas	Tubérculos	Remolacha Azucarera	Girasol	Algodonero	Otros C. Industriales	Cultivos Forrajeros	Hortalizas y Flores	Total Cultivos Herbáceos		Barbecho	Cultivos Leñosos	Otras Asociaciones	Otras Superficies
	Trigo	Cebada	Avena	Centeno																
Trigo	44,0%		30,5%		74,6%										74,6%	24,6%			0,9%	100,0%
Cebada																99,0%	1,0%			100,0%
Avena																				100,0%
Centeno			41,8%	24,0%	65,8%										65,8%		34,2%			100,0%
Total Cereales Invierno	8,6%		9,0%	1,7%	19,4%										19,4%	77,3%	3,2%		0,2%	100,0%
Maíz						9,2%			8,4%						45,7%	39,8%			14,5%	100,0%
Otros Cereales															7,5%	83,6%	8,9%			100,0%
Leguminosas								1,3%	2,1%						65,2%	18,5%	4,4%	1,3%	10,7%	100,0%
Tubérculos	0,3%		3,8%	0,0%	4,1%	0,7%			59,1%					0,0%						100,0%
Remolacha Azucarera																				100,0%
Girasol																				100,0%
Algodonero																				100,0%
Otros C. Industriales															100,0%					100,0%
Cultivos Forrajeros						9,2%			8,7%						48,8%	20,6%	2,6%	1,6%	26,5%	100,0%
Hortalizas y Flores			0,2%	0,0%	0,2%				1,6%						75,6%	13,5%	0,2%	2,5%	8,2%	100,0%
Total Cultivos Herbáceos	0,8%	0,1%	2,3%	0,1%	3,3%	0,6%		0,0%	29,5%					1,3%	65,9%	20,0%	2,6%	1,7%	9,9%	100,0%
Barbecho	0,1%	0,7%	0,0%		0,8%	0,1%			2,0%				0,1%	0,0%	3,7%	64,3%	1,1%	0,7%	30,2%	100,0%
Cultivos Leñosos						0,0%			0,0%						0,5%	0,0%	90,7%		8,8%	100,0%
Otras Asociaciones									2,1%						5,8%	3,7%	42,9%	18,9%	28,6%	100,0%
Otras Superficies	0,0%				0,0%	0,0%			0,0%					0,0%	0,1%	0,0%	0,1%	0,0%	99,8%	100,0%
TOTAL	0,0%	0,0%	0,0%	0,0%	0,1%	0,0%	0,0%	0,0%	0,5%	0,0%	0,0%	0,5%	1,1%	1,6%	3,3%	0,1%	94,0%	100,0%	100,0%	

3.9.18 España. Matrices de Cambio de Cultivos.

Origen de las Superficies de Cultivos de 2012

Cultivo 2012	CULTIVO 2011 (%)																				TOTAL
	Cereales invierno					Maíz	Otros Cereales Grano	Leguminosas Grano	Tubérculos	Remolacha Azucarera	Girasol	Algodonero	Otros C. Industriales	Cultivos Forrajeros	Hortalizas y Flores	Total Cultivos Herbáceos	Barbecho	Cultivos Leñosos	Otras Asociaciones	Otras Superficies	
	Trigo	Cebada	Avena	Centeno	Total																
Trigo	33,6%	11,1%	1,6%	0,2%	46,5%	1,4%	0,4%	4,5%	0,6%	0,5%	15,4%	0,7%	1,3%	2,2%	0,6%	74,4%	22,9%	0,5%	0,0%	2,4%	100,0%
Cebada	11,8%	47,0%	1,4%	0,5%	60,7%	0,6%	0,4%	5,0%	0,3%	0,5%	6,8%	0,0%	0,3%	1,9%	0,9%	77,8%	19,9%	0,5%	0,0%	2,4%	100,0%
Avena	7,7%	11,2%	37,2%	0,4%	56,5%	0,3%	0,7%	3,4%	0,2%	0,0%	2,4%	0,0%	0,1%	3,4%	0,3%	67,6%	29,0%	0,5%	0,0%	3,3%	100,0%
Centeno	8,2%	8,8%	1,7%	43,4%	62,2%	0,1%	0,0%	3,5%	0,3%	0,0%	4,0%	0,0%	0,1%	1,9%	0,1%	115,6%	25,7%	0,2%	0,0%	1,9%	100,0%
Total Cereales Invierno	20,3%	28,9%	3,9%	1,5%	54,6%	0,9%	0,4%	4,6%	0,4%	0,5%	9,9%	0,3%	0,7%	2,2%	0,7%	76,7%	21,9%	0,5%	0,0%	2,4%	100,0%
Maíz	8,1%	5,2%	0,5%	0,1%	13,7%	58,5%	1,1%	0,4%	1,1%	1,8%	2,2%	2,7%	2,6%	4,8%	2,2%	91,0%	4,3%	0,6%	0,0%	4,1%	100,0%
Otros Cereales Grano	3,8%	5,4%	0,5%	0,4%	10,1%	0,6%	61,8%	2,9%	0,1%	0,1%	2,9%	0,3%	0,6%	2,4%	0,2%	82,4%	14,2%	0,4%	0,2%	3,2%	100,0%
Leguminosas Grano	19,5%	36,0%	5,5%	1,8%	62,9%	0,6%	0,5%	23,5%	0,0%	0,1%	1,8%	0,0%	0,0%	1,2%	0,2%	92,6%	6,4%	0,5%	0,0%	2,2%	100,0%
Tubérculos	12,8%	10,6%	0,0%	1,3%	24,7%	5,9%	0,2%	0,5%	47,9%	0,8%	0,9%	0,8%	0,3%	0,7%	6,2%	90,4%	7,0%	0,6%	0,4%	3,0%	100,0%
Remolacha Azucarera	21,0%	19,1%	1,0%	3,5%	44,5%	13,4%	0,3%	1,5%	4,1%	11,3%	3,4%	9,3%	0,2%	2,2%	3,6%	97,2%	2,9%	0,4%	0,0%	2,9%	100,0%
Girasol	28,1%	33,2%	1,6%	1,3%	64,3%	1,4%	0,5%	0,8%	0,1%	0,4%	25,7%	0,7%	0,2%	1,3%	0,1%	96,7%	2,5%	0,3%	0,0%	1,7%	100,0%
Algodonero	19,6%	0,4%	0,0%	0,0%	20,1%	11,6%	2,5%	0,3%	1,7%	6,7%	12,9%	30,2%	2,3%	1,5%	3,4%	93,0%	1,9%	1,1%	0,0%	4,0%	100,0%
Otros C. Industriales	20,3%	8,6%	3,4%	0,4%	32,8%	8,4%	1,3%	0,1%	0,8%	0,4%	1,1%	0,4%	41,9%	1,0%	0,7%	89,2%	8,2%	1,1%	0,1%	1,9%	100,0%
Cultivos Forrajeros	4,0%	5,5%	1,7%	0,5%	11,7%	1,3%	0,3%	0,6%	0,1%	0,1%	0,3%	0,0%	0,1%	76,1%	0,1%	91,3%	4,9%	0,2%	0,1%	4,0%	100,0%
Hortalizas y Flores	5,5%	8,7%	0,1%	0,2%	14,5%	2,8%	0,0%	0,2%	1,2%	0,3%	1,2%	1,1%	0,8%	0,6%	59,3%	82,4%	9,6%	1,4%	0,3%	6,5%	100,0%
Total Cultivos Herbáceos	17,8%	24,4%	3,1%	1,3%	46,6%	4,0%	2,2%	4,3%	0,7%	0,6%	9,0%	0,7%	1,1%	9,7%	2,0%	81,9%	16,1%	0,5%	0,0%	2,7%	100,0%
Barbecho	14,4%	19,5%	4,6%	1,6%	40,1%	0,3%	1,6%	1,1%	0,1%	0,0%	1,8%	0,0%	0,1%	1,8%	0,5%	49,1%	47,4%	1,6%	0,0%	3,5%	100,0%
Cultivos Leñosos	0,1%	0,2%	0,0%	0,0%	0,4%	0,0%	0,0%	0,0%	0,0%	0,1%	0,0%	0,0%	0,0%	0,1%	0,1%	0,7%	0,8%	96,3%	0,0%	2,1%	100,0%
Otras Asociaciones	4,0%	4,4%	0,0%	0,1%	8,4%	1,0%	0,0%	0,1%	0,6%	0,0%	0,0%	0,0%	0,0%	2,2%	3,8%	16,4%	5,0%	0,7%	74,7%	3,3%	100,0%
Otras Superficies	0,1%	0,1%	0,0%	0,0%	0,2%	0,0%	0,0%	0,0%	0,0%	0,0%	0,0%	0,0%	0,0%	0,1%	0,0%	0,5%	0,4%	0,2%	0,0%	98,9%	100,0%
TOTAL	4,2%	5,6%	0,9%	0,3%	11,0%	0,8%	0,5%	0,8%	0,1%	0,1%	1,7%	0,1%	0,2%	1,9%	0,4%	18,1%	6,1%	9,7%	0,1%	66,4%	100,0%

Destino de las Superficies de Cultivos de 2011

Cultivo 2011	CULTIVO 2012 (%)																				TOTAL
	Cereales invierno					Maíz	Otros Cereales Grano	Leguminosas Grano	Tubérculos	Remolacha Azucarera	Girasol	Algodonero	Otros C. Industriales	Cultivos Forrajeros	Hortalizas y Flores	Total Cultivos Herbáceos	Barbecho	Cultivos Leñosos	Otras Asociaciones	Otras Superficies	
	Trigo	Cebada	Avena	Centeno	Total																
Trigo	38,0%	16,4%	1,4%	0,6%	56,5%	1,6%	0,4%	3,6%	0,3%	0,5%	10,0%	0,7%	0,9%	1,8%	0,5%	76,8%	21,4%	0,3%	0,0%	1,5%	100,0%
Cebada	9,3%	47,9%	1,5%	0,5%	59,2%	0,8%	0,5%	4,9%	0,2%	0,3%	8,7%	0,0%	0,3%	1,8%	0,6%	77,2%	21,2%	0,4%	0,0%	1,2%	100,0%
Avena	8,7%	9,0%	33,4%	0,6%	51,8%	0,5%	0,3%	4,9%	0,0%	0,1%	2,8%	0,0%	0,7%	3,7%	0,1%	64,8%	32,5%	0,4%	0,0%	2,3%	100,0%
Centeno	3,1%	8,6%	0,9%	40,3%	52,9%	0,1%	0,6%	4,1%	0,4%	0,9%	5,6%	0,0%	0,2%	2,7%	0,2%	67,9%	30,3%	0,1%	0,0%	1,7%	100,0%
Total Cereales Invierno	19,9%	31,7%	4,0%	1,7%	57,4%	1,1%	0,5%	4,4%	0,2%	0,4%	8,6%	0,3%	0,5%	2,0%	0,5%	75,8%	22,4%	0,4%	0,0%	1,4%	100,0%
Maíz	8,6%	4,8%	0,3%	0,0%	13,7%	66,2%	0,4%	0,6%	0,8%	1,6%	2,8%	2,2%	2,0%	3,1%	1,5%	94,9%	2,3%	0,2%	0,1%	2,5%	100,0%
Otros Cereales Grano	4,0%	4,3%	1,1%	0,0%	9,4%	1,8%	62,2%	0,8%	0,0%	0,1%	1,4%	0,7%	0,5%	1,1%	0,0%	78,1%	19,5%	0,2%	0,0%	2,2%	100,0%
Leguminosas Grano	25,3%	34,2%	3,2%	1,3%	64,0%	0,4%	1,8%	21,6%	0,1%	0,2%	1,4%	0,0%	0,0%	1,4%	0,1%	90,9%	8,1%	0,3%	0,0%	0,7%	100,0%
Tubérculos	20,7%	12,8%	0,9%	0,8%	35,2%	7,0%	0,3%	0,3%	37,3%	2,9%	1,1%	1,8%	1,1%	0,8%	3,6%	91,4%	3,6%	2,5%	0,2%	2,3%	100,0%
Remolacha Azucarera	24,5%	26,4%	0,1%	0,0%	51,1%	14,9%	0,4%	0,4%	0,8%	9,9%	6,4%	9,1%	0,6%	2,5%	1,2%	97,3%	0,7%	0,1%	0,0%	1,9%	100,0%
Girasol	41,7%	22,5%	1,1%	0,7%	65,9%	1,1%	0,8%	0,8%	0,1%	0,2%	21,9%	1,0%	0,1%	0,4%	0,3%	92,5%	6,3%	0,3%	0,0%	1,0%	100,0%
Algodonero	25,1%	0,2%	0,0%	0,0%	25,3%	17,9%	1,1%	0,0%	0,6%	6,5%	7,9%	32,9%	0,6%	0,7%	3,4%	96,8%	1,6%	0,4%	0,0%	1,2%	100,0%
Otros C. Industriales	30,8%	8,5%	0,5%	0,1%	40,0%	10,8%	1,5%	0,2%	0,2%	0,1%	1,4%	1,6%	36,9%	0,7%	1,5%	94,7%	3,5%	0,4%	0,0%	1,4%	100,0%
Cultivos Forrajeros	5,4%	5,8%	1,4%	0,3%	12,8%	2,1%	0,6%	0,5%	0,0%	0,1%	1,0%	0,1%	0,1%	72,1%	0,1%	89,5%	5,8%	0,3%	0,0%	4,3%	100,0%
Hortalizas y Flores	7,0%	11,6%	0,5%	0,1%	19,2%	4,4%	0,3%	0,3%	1,5%	0,8%	0,3%	1,1%	0,3%	0,5%	54,3%	82,9%	7,5%	1,7%	0,4%	7,5%	100,0%
Total Cultivos Herbáceos	19,4%	24,8%	2,9%	2,0%	49,0%	4,3%	2,3%	3,9%	0,5%	0,5%	7,9%	0,7%	0,9%	9,3%	1,8%	81,0%	16,7%	0,4%	0,0%	1,9%	100,0%
Barbecho	17,6%	18,7%	3,7%	1,3%	41,3%	0,6%	1,2%	0,8%	0,1%	0,0%	0,6%	0,0%	0,2%	1,5%	0,6%	47,0%	47,6%	1,3%	0,0%	4,0%	100,0%
Cultivos Leñosos	0,2%	0,3%	0,0%	0,0%	0,6%	0,0%	0,0%	0,0%	0,0%	0,0%	0,0%	0,0%	0,0%	0,0%	0,1%	0,9%	1,0%	96,7%	0,0%	1,4%	100,0%
Otras Asociaciones	1,5%	4,7%	0,1%	0,1%	6,3%	0,4%	2,1%	0,1%	0,6%	0,1%	0,0%	0,0%	0,2%	3,3%	2,1%	15,2%	3,0%	7,1%	57,5%	17,2%	100,0%
Otras Superficies	0,2%	0,2%	0,0%	0,0%	0,4%	0,1%	0,0%	0,0%	0,0%	0,0%	0,0%	0,0%	0,0%	0,1%	0,0%	0,7%	0,3%	0,3%	0,0%	98,6%	100,0%
TOTAL	4,7%	5,8%	0,8%	0,3%	11,5%	0,9%	0,5%	0,8%	0,1%	0,1%	1,5%	0,1%	0,2%	1,8%	0,4%	17,9%	6,1%	9,7%	0,0%	66,2%	100,0%

3.10.- Estimaciones de Rendimientos de los principales cultivos.

La información se ha obtenido, fundamentalmente, mediante el aforo de rendimientos de parcelas en campo efectuado por los técnicos encuestadores.

Los resultados publicados se han obtenido mediante medias ponderadas sucesivas de los datos de aforo con la superficie de cada cultivo, a nivel segmento, estrato, Provincia, Comunidad Autónoma y total nacional.

Los rendimientos de cultivos leñosos deben atribuirse a la superficie en producción (Ver punto 3.8).

Los datos se presentan en unos cuadros que recogen, para cada cultivo, el número de parcelas aforadas en la muestra de segmentos de la encuesta sobre rendimientos, y los rendimientos en kg/ha obtenidos, distinguiendo entre secano y regadío. Las parcelas cuyo rendimiento ha sido nulo por cualquier causa, figuran con rendimiento 1 kg/ha. Los resultados aparecen especificados para cada Provincia, y agregados para la Comunidad Autónoma y el total nacional en función de las superficies totales correspondientes.

La fiabilidad de estos estimadores de rendimientos depende, entre otros factores, del número de parcelas aforadas. Por este motivo, **algunos de los resultados obtenidos deben considerarse orientativos, especialmente cuando el número de parcelas aforadas sea poco representativo respecto al total de parcelas existentes en la provincia.**

No se recogen, por el momento, los rendimientos en invernadero dado la complejidad de los datos.

Para las CC.AA. de Galicia, P. de Asturias y Cantabria, se recogen los resultados de aforo de praderas polifitas, prados naturales y pastizales. Dada la dificultad del trabajo los rendimientos se expresan por intervalos de producción por ha.

3.10.1 CEREALES DE INVIERNO. Número de parcelas aforadas y rendimiento

Provincias y CC.AA.	TRIGO DURO				TRIGO BLANDO			
	Nº parcelas aforadas		Rendimientos kg/ha		Nº parcelas aforadas		Rendimientos kg/ha	
	Secano	Regadío	Secano	Regadío	Secano	Regadío	Secano	Regadío
A Coruña					15		2.887	
Lugo					12		2.717	
Ourense					18		2.664	
Pontevedra					5		3.122	
GALICIA					50		2.733	
ASTURIAS					1		1.500	
CANTABRIA					8	2	3.234	3.000
Álava	1		5.750		98		5.895	
Guipúzcoa								
Vizcaya								
PAÍS VASCO	1		5.750		98		5.895	
NAVARRA	16	9	96	3.386	139	103	3.783	4.423
LA RIOJA		2		6.019	915	41	4.096	4.789
Huesca	2	3	401	3.846	133	137	3.098	4.774
Teruel		2		5.420	192	46	1.368	4.246
Zaragoza	329	94	538	4.307	150	204	1.377	4.566
ARAGÓN	331	99	538	4.269	475	387	2.056	4.632
Barcelona					70		3.511	
Girona					59	12	3.481	5.095
Lleida					140	141	3.413	6.109
Tarragona					20	3	2.981	4.000
CATALUÑA					289	156	3.413	5.958
BALEARES					7	4	2.908	3.667
Ávila					106	17	2.506	5.691
Burgos	3		2.523		779	7	4.126	3.898
León	1		1.200		132	34	2.152	6.836
Palencia					283	45	2.632	5.013
Salamanca	1		3.500		174	10	2.419	4.037
Segovia					269	3	2.366	3.543
Soria					236	3	1.936	3.006
Valladolid					182	39	2.505	4.507
Zamora	20		1.483		237	18	2.500	5.744
CASTILLA Y LEÓN	25		1.797		2.398	176	2.922	5.164
MADRID					139	4	3.483	5.077
Albacete	60	17	1.221	5.527	171	85	1.080	6.271
Ciudad Real					114	6	1.148	4.307
Cuenca	2	3	1.584	3.313	121	6	1.710	3.818
Guadalajara					186	6	1.482	3.578
Toledo	3	5	1.627	4.042	249	9	1.295	4.293
CASTILLA LA MANCHA	65	25	1.306	4.996	841	112	1.309	5.589
Alicante		4		7.367	3	34	3.041	6.030
Castellón					2	3	1.869	1.547
Valencia	1		1.350		1	2	1.980	3.500
C. VALENCIANA	1	4	1.350	7.367	6	39	2.177	5.475
R. DE MURCIA					14	1	859	500
Badajoz	22	3	1.032	3.869	94	17	1.638	3.829
Cáceres	4		1.308			2		3.000
EXTREMADURA	26	3	1.115	3.869	94	19	1.638	3.758
Almería	2		98		2		400	
Cádiz	87	13	1.298	3.574	25	7	2.521	5.354
Córdoba	187	17	683	4.167	51	4	526	3.000
Granada	32		1.726		64	17	1.056	4.415
Huelva	28		1.409		25		1.042	
Jaén	10	1	2.190	2.000	26	1	1.737	3.000
Málaga	33	12	2.042	4.724		1		6.000
Sevilla	162	24	716	4.194	94	39	698	3.547
ANDALUCÍA	541	67	968	4.038	287	69	1.029	3.900
Palmas (Las)								
Sta. C. Tenerife					2		426	
CANARIAS					2		426	
ESPAÑA	1.006	209	887	4.257	5.763	1.113	2.523	5.010

3.10.1 CEREALES DE INVIERNO. Número de parcelas aforadas y rendimiento (Cont.)

Provincias y CC.AA.	CEBADA 2 CARRERAS				CEBADA 6 CARRERAS			
	Nº parcelas aforadas		Rendimientos kg/ha		Nº parcelas aforadas		Rendimientos kg/ha	
	Secano	Regadío	Secano	Regadío	Secano	Regadío	Secano	Regadío
A Coruña	5		2.903					
Lugo								
Ourense	1		4.000					
Pontevedra								
GALICIA	6		3.721					
ASTURIAS								
CANTABRIA		1		3.500				
Álava	64		5.741					
Guipúzcoa								
Vizcaya								
PAÍS VASCO	64		5.741					
NAVARRA	178	55	2.684	4.210				
LA RIOJA	405	15	2.947	3.717				
Huesca	356	237	1.624	4.436	6	2	1.064	5.367
Teruel	416	107	1.305	4.149	70	3	773	5.141
Zaragoza	358	182	960	4.038	14		562	
ARAGÓN	1.130	526	1.324	4.271	90	5	738	5.323
Barcelona	145	1	3.836	5.200	5		4.345	
Girona	59	13	3.429	4.714				
Lleida	301	102	2.250	5.486	9	6	1.815	5.799
Tarragona	40	5	3.361	2.527	1		3.000	
CATALUÑA	545	121	2.861	5.203	15	6	2.748	5.799
BALEARES	24	8	2.533	4.271	21		1.388	
Ávila	95	15	2.091	3.560	65	5	1.908	3.436
Burgos	634	3	3.019	3.480	7		2.565	
León	70	9	2.194	3.988	3		1.785	
Palencia	363	15	2.102	3.287	23		2.246	
Salamanca	136	2	2.417	3.333	14		2.179	
Segovia	270		1.956		79		2.201	
Soria	200		1.200		5		1.389	
Valladolid	540	50	2.381	4.493	38	3	2.454	4.164
Zamora	209	28	2.456	3.932	36	1	2.507	6.000
CASTILLA Y LEÓN	2.517	122	2.267	3.977	270	9	2.197	3.911
MADRID	156	18	2.529	3.863				
Albacete	312	64	1.358	4.828	154	2	1.285	6.000
Ciudad Real	332	73	1.790	4.207	8	1	1.319	2.500
Cuenca	553	19	1.946	3.993	121		2.331	
Guadalajara	298	9	1.650	5.106	3		989	
Toledo	466	42	1.430	3.368	19	3	1.084	2.923
CASTILLA LA MANCHA	1.961	207	1.700	4.329	305	6	1.694	3.584
Alicante	11	20	1.496	2.433	7	1	1.005	2.000
Castellón	31		1.934					
Valencia	29		1.294					
C. VALENCIANA	71	20	1.553	2.433	7	1	1.005	2.000
R. DE MURCIA	33	8	917	1.666	70	12	997	1.955
Badajoz	78	4	1.414	3.168				
Cáceres								
EXTREMADURA	78	4	1.414	3.168				
Almería					37	6	624	1.644
Cádiz	1		1.000		3		2.122	
Córdoba	41		830		1	1	400	1.300
Granada	131	3	1.640	3.072	97	16	690	741
Huelva	1		1.500					
Jaén	32		1.922		3		1.744	
Málaga	7	3	4.850	6.595	2		2.959	
Sevilla	16	2	1.108	2.611	2	2	1.535	2.456
ANDALUCÍA	229	8	1.992	4.175	145	25	739	976
Palmas (Las)	1		1.200					
Sta. C. Tenerife								
CANARIAS	1		1.200					
ESPAÑA	7.398	1.113	2.000	4.239	923	64	1.541	3.068

3.10.1 CEREALES DE INVIERNO. Número de parcelas aforadas y rendimiento (Cont.)

Provincias y CC.AA.	AVENA				CENTENO			
	Nº parcelas aforadas		Rendimientos kg/ha		Nº parcelas aforadas		Rendimientos kg/ha	
	Secano	Regadío	Secano	Regadío	Secano	Regadío	Secano	Regadío
A Coruña								
Lugo	1		3.200		8		1.058	
Ourense					11		1.255	
Pontevedra	2		2.500					
GALICIA	3		2.953		19		1.217	
ASTURIAS								
CANTABRIA								
Álava	46		5.323					
Guipúzcoa								
Vizcaya								
PAÍS VASCO	46		5.323					
NAVARRA	21	5	5.045	2.754				
LA RIOJA	5		854		11	2	2.767	3.000
Huesca	2		3.956		10	3	2.853	5.147
Teruel	70	7	663	2.763	51		1.230	
Zaragoza	14	2	169	3.794	15		665	
ARAGÓN	86	9	787	3.662	76	3	1.128	5.147
Barcelona	16		1.331					
Girona								
Lleida	18	4	1.121	4.253				
Tarragona	1	3	1.500	2.319				
CATALUÑA	35	7	1.245	4.035				
BALEARES	20		1.391		1		800	
Ávila	3		1.525		65	1	1.051	4.000
Burgos	35		4.076		15		1.681	
León	58	1	1.535	6.700	33		1.447	
Palencia	38		1.962		42		2.849	
Salamanca	38	1	1.469	2.200	36	2	1.222	1.920
Segovia	4		578		73		1.720	
Soria	1		1.500		31		1.791	
Valladolid	22	2	1.332	2.500	38		1.899	
Zamora	62	1	1.074	3.500	58	2	1.219	1.500
CASTILLA Y LEÓN	261	5	1.656	3.863	391	5	1.720	2.607
MADRID	17		1.224		21		1.410	
Albacete	97	9	1.027	4.931	38		684	
Ciudad Real	138	2	1.309	4.650	11	1	459	1.700
Cuenca	37		771		16	1	1.403	1.500
Guadalajara	15	1	988	4.500	18		1.140	
Toledo	70	8	827	2.548	22		748	
CASTILLA LA MANCHA	357	20	1.107	4.544	105	2	750	1.679
Alicante	6	6	1.565	2.102				
Castellón	2	8	1.139	2.771		1		5.500
Valencia	2	5	1.800	1.764				
C. VALENCIANA	10	19	1.691	2.249		1		5.500
R. DE MURCIA	21		586					
Badajoz	67		850					
Cáceres	12		1.086		2		800	
EXTREMADURA	79		874		2		800	
Almería	11	3	451	1.800				
Cádiz	8		1.163					
Córdoba	65	1	468	800	1		300	
Granada	75	14	982	1.389				
Huelva								
Jaén	5		920					
Málaga	17	1	881	1.800				
Sevilla	16		553		2		300	
ANDALUCÍA	197	19	759	1.298	3		300	
Palmas (Las)								
Sta. C. Tenerife	1		100		1		3.700	
CANARIAS	1		100		1		3.700	
ESPAÑA	1.159	84	1.235	3.588	630	13	1.477	2.750

3.10.2 LEGUMINOSAS. Número de parcelas aforadas y rendimiento

Provincias y CC.AA.	LENTEJAS		GARBANZOS			
	Nº parcelas aforadas	Rendimientos Kg/ha	Nº parcelas aforadas		Rendimientos kg/ha	
	Secano	Secano	Secano	Regadío	Secano	Regadío
A Coruña						
Lugo						
Ourense			1		550	
Pontevedra						
GALICIA			1		550	
ASTURIAS						
CANTABRIA						
Alava						
Guipuzcoa						
Vizcaya						
PAIS VASCO						
NAVARRA						
LA RIOJA				1		2.000
Huesca						
Teruel						
Zaragoza	2	50				
ARAGON	2	50				
Barcelona			2		600	
Girona						
Lleida						
Tarragona						
CATALUÑA			2		600	
BALEARES			2		764	
Avila			1	1	400	800
Burgos			2		624	
León			6		386	
Palencia			1		650	
Salamanca	8	972	7		589	
Segovia						
Soria						
Valladolid	13	580	12	1	567	2.000
Zamora			2		706	
CASTILLA Y LEON	21	675	31	2	570	831
MADRID						
Albacete	32	303				
Ciudad Real			5		255	
Cuenca	37	517		1		1.500
Guadalajara			2		800	
Toledo	22	438	11	1	1.270	600
CASTILLA LA MANCHA	91	449	18	2	1.221	1.405
Alicante						
Castellón						
Valencia						
C. VALENCIANA						
R. DE MURCIA						
Badajoz			8		457	
Cáceres						
EXTREMADURA			8		457	
Almería						
Cádiz			1		1.000	
Córdoba			1		200	
Granada			6		406	
Huelva						
Jaén						
Málaga			3		751	
Sevilla			4		281	
ANDALUCIA			15		449	
Palmas (Las)						
Sta. C. Tenerife						
CANARIAS						
ESPAÑA	114	489	77	5	571	1.009

3.10.2 LEGUMINOSAS. Número de parcelas aforadas y rendimiento (Cont.)

Provincias y CC.AA.	GUISANTES SECOS				YEROS		HABAS SECAS			
	Nº parcelas aforadas		Rendimientos kg/ha		Nº parcelas aforadas	Rendimientos kg/ha	Nº parcelas aforadas		Rendimientos kg/ha	
	Secano	Regadío	Secano	Regadío	Secano	Secano	Secano	Regadío	Secano	Regadío
A Coruña										
Lugo										
Ourense										
Pontevedra										
GALICIA										
ASTURIAS										
CANTABRIA										
Alava							14	1	2.403	3.100
Guipuzcoa										
Vizcaya										
PAIS VASCO							14	1	2.403	3.100
NAVARRA	4		2.028				2		2.700	
LA RIOJA	1	1	400	1.400						
Huesca	43	7	727	3.080						
Teruel	23		410		14	51				
Zaragoza	24	2	305	1.286	21	43				
ARAGON	90	9	539	2.307	35	46				
Barcelona										
Girona										
Lleida										
Tarragona										
CATALUNA										
BALEARES		1		1.500			1		350	
Avila										
Burgos	42		1.395		8	953				
León	6	1	136	1.640						
Palencia	29		410		1	750				
Salamanca	2		490							
Segovia	4		208							
Soria	25		443		3	94				
Valladolid	67	4	808	2.674	10	480				
Zamora	10		761							
CASTILLA Y LEON	185	5	713	2.634	22	741				
MADRID	6		420				1		500	
Albacete	73	12	640	1.289	42	483				
Ciudad Real	26	3	773	2.346	11	253				
Cuenca	37	2	530	2.000	21	582				
Guadalajara	11		649		13	404				
Toledo	20	3	399	1.224	72	312				
CASTILLA LA MANCHA	167	20	617	1.679	159	402				
Alicante										
Castellón										
Valencia										
C. VALENCIANA										
R. DE MURCIA										
Badajoz	3		100				2		518	
Cáceres										
EXTREMADURA	3		100				2		518	
Almería					1	200				
Cádiz	2		1.000				4		196	
Córdoba	4		150				5		178	
Granada							3		150	
Huelva										
Jaén										
Málaga	5		1.230				12	3	636	1.936
Sevilla		1		2.000			7		64	
ANDALUCIA	11	1	725	2.000	1	200	31	3	266	1.936
Palmas (Las)										
Sta. C. Tenerife										
CANARIAS										
ESPAÑA	467	37	631	1.973	217	408	51	4	679	1.952

3.10.3 TUBERCULOS. Número de parcelas aforadas y rendimiento

Provincias y CC.AA.	PATATA			
	Nº parcelas aforadas		Rendimientos kg/ha	
	Secano	Regadío	Secano	Regadío
A Coruña	8		29.635	
Lugo	6		32.772	
Ourense				
Pontevedra	1	1	35.000	25.000
GALICIA	15	1	31.636	25.000
ASTURIAS				
CANTABRIA	4	1	47.472	60.000
Alava				
Guipuzcoa				
Vizcaya				
PAIS VASCO				
NAVARRA				
LA RIOJA		34		41.732
Huesca		1		9.000
Teruel				
Zaragoza				
ARAGON		1		9.000
Barcelona	2	1	18.439	20.000
Girona		1		45.000
Lleida				
Tarragona		2		16.370
CATALUÑA	2	4	18.439	20.448
BALEARES		4		18.452
Avila		1		50.000
Burgos	1	2	15.000	45.207
León		2		48.266
Palencia		1		55.000
Salamanca		1		60.000
Segovia		1		40.000
Soria				
Valladolid		1		45.000
Zamora				
CASTILLA Y LEON	1	9	15.000	48.293
MADRID				
Albacete		5		33.737
Ciudad Real				
Cuenca				
Guadalajara				
Toledo		3		40.180
CASTILLA LA MANCHA		8		35.200
Alicante		6		22.651
Castellón		3		27.162
Valencia		9		33.089
C. VALENCIANA		18		27.691
R. DE MURCIA		17		35.704
Badajoz				
Cáceres				
EXTREMADURA				
Almería				
Cádiz		8		41.149
Córdoba		1		55.000
Granada		5		19.690
Huelva				
Jaén				
Málaga		1		32.000
Sevilla		7		32.840
ANDALUCIA		22		35.455
Palmas (Las)	2	22	16.288	32.255
Sta. C. Tenerife	73	104	15.150	15.113
CANARIAS	75	126	15.207	17.534
ESPAÑA	97	245	28.617	41.663

3.10.4 CULTIVOS INDUSTRIALES. Número de parcelas aforadas y rendimiento

Provincias y CC.AA.	COLZA			
	Nº parcelas aforadas		Rendimientos kg/ha	
	Secano	Regadío	Secano	Regadío
A Coruña				
Lugo				
Ourense				
Pontevedra				
GALICIA				
ASTURIAS				
CANTABRIA				
Alava	1		2.500	
Guipuzcoa				
Vizcaya				
PAIS VASCO	1		2.500	
NAVARRA	5		3.449	
LA RIOJA	7		2.000	
Huesca				
Teruel				
Zaragoza		3		2.446
ARAGON		3		2.446
Barcelona	1		1.000	
Girona	12		2.230	
Lleida	4	10	2.031	3.395
Tarragona				
CATALUÑA	17	10	1.727	3.395
BALEARES				
Avila	7	1	1.354	3.000
Burgos	1		700	
León	1		500	
Palencia				
Salamanca	14		1.214	
Segovia	1		1.900	
Soria				
Valladolid	2		2.800	
Zamora	19	2	927	1.915
CASTILLA Y LEON	45	3	1.272	1.929
MADRID				
Albacete		4		3.703
Ciudad Real				
Cuenca				
Guadalajara				
Toledo				
CASTILLA LA MANCHA		4		3.703
Alicante				
Castellón				
Valencia				
C. VALENCIANA				
R. DE MURCIA				
Badajoz				
Cáceres				
EXTREMADURA				
Almería				
Cádiz				
Córdoba				
Granada				
Huelva				
Jaén				
Málaga				
Sevilla				
ANDALUCIA				
Palmas (Las)				
Sta. C. Tenerife				
CANARIAS				
ESPAÑA	75	20	1.754	3.078

3.10.5 CULTIVOS FORRAJEROS. Número de parcelas aforadas y rendimiento

Provincias y CC.AA.	MAIZ FORRAJERO			
	Nº parcelas aforadas		Rendimientos kg/ha	
	Secano	Regadío	Secano	Regadío
A Coruña	1		45.000	
Lugo	17		40.499	
Ourense				
Pontevedra				
GALICIA	18		43.470	
ASTURIAS				
CANTABRIA	49	3	27.613	41.119
Alava				
Guipuzcoa	1		53.000	
Vizcaya				
PAIS VASCO	1		53.000	
NAVARRA				
LA RIOJA		10		50.000
Huesca				
Teruel				
Zaragoza				
ARAGON				
Barcelona				
Girona		1		15.000
Lleida				
Tarragona				
CATALUÑA		1		15.000
BALEARES				
Avila				
Burgos				
León				
Palencia				
Salamanca				
Segovia				
Soria				
Valladolid				
Zamora				
CASTILLA Y LEON				
MADRID				
Albacete				
Ciudad Real		2		9.000
Cuenca				
Guadalajara				
Toledo				
CASTILLA LA MANCHA		2		9.000
Alicante		1		23.000
Castellón				
Valencia				
C. VALENCIANA		1		23.000
R. DE MURCIA		12		22.574
Badajoz				
Cáceres				
EXTREMADURA				
Almería				
Cádiz		2		9.167
Córdoba		1		13.500
Granada		10		40.338
Huelva				
Jaén				
Málaga		2		8.053
Sevilla		1		20.000
ANDALUCIA		16		28.944
Palmas (Las)				
Sta. C. Tenerife				
CANARIAS				
ESPAÑA	68	45	42.387	22.038

3.10.6 CULTIVOS HORTÍCOLAS. Número de parcelas aforadas y rendimientos

Provincias y CC.AA.	TOMATE				PIMIENTO				GUISANTE VERDE			
	Nº parcelas aforadas		Rendimiento Kg/ha		Nº parcelas aforadas		Rendimiento Kg/ha		Nº parcelas aforadas		Rendimiento Kg/ha	
	Regadío	Invernadero	Regadío	Invernadero	Regadío	Invernadero	Regadío	Invernadero	Secano	Regadío	Secano	Regadío
GALICIA												
ASTURIAS												
CANTABRIA												
PAIS VASCO												
NAVARRA									2	1	6.372	6.500
LA RIOJA	2		67.183		11	3	23.856	24.000	12	33	5.983	7.500
ARAGON										7		4.491
CATALUÑA	6	10	41.813	93.703		1		50.000				
BALEARES						1		35.000				
CASTILLA Y LEON		2		60.000		2		25.000				
MADRID												
CASTILLA LA MANCHA	4	1	19.725	20.000	3		15.000			6		3.167
C. VALENCIANA	24	7	68.729	68.921	29	18	36.096	81.925				
R. DE MURCIA	7	1	73.490	70.000	4	24	61.285	67.287				
EXTREMADURA												
ANDALUCIA	24	35	48.684	91.481	7	38	16.763	68.335				
CANARIAS	1	20	5.000	66.815	4	1	79.439	60.000				
ESPAÑA	68	76	50.400	77.024	58	88	52.259	69.146	14	47	6.164	5.297

3.10.6 CULTIVOS HORTÍCOLAS. Número de parcelas aforadas y rendimientos

Provincias y CC.AA.	ALCACHOFA				AJO				CEBOLLA			
	Nº parcelas aforadas		Rendimiento Kg/ha		Nº parcelas aforadas		Rendimiento Kg/ha		Nº parcelas aforadas		Rendimiento Kg/ha	
	Secano	Regadío	Secano	Regadío	Secano	Regadío	Secano	Regadío	Secano	Regadío	Secano	Regadío
GALICIA									3		36.781	
ASTURIAS												
CANTABRIA												
PAIS VASCO												
NAVARRA		17		4.752								
LA RIOJA	3	26	11.000	10.120						1		55.000
ARAGON										3		41.414
CATALUÑA		7		11.582						5		28.953
BALEARES		1		4.000						1		22.000
CASTILLA Y LEON						3		11.341		3		50.632
MADRID						8		10.788				
CASTILLA LA MANCHA		2		8.083		43		10.597	2	15	17.753	29.081
C. VALENCIANA		82		18.495		1		30.000		11		48.455
R. DE MURCIA		31		22.748						2		40.000
EXTREMADURA												
ANDALUCIA		32		38.098	2	11	8.500	10.019		10		40.036
CANARIAS									11	11	7.080	14.691
ESPAÑA	3	198	11.000	20.278	2	66	8.500	10.552	16	62	20.759	32.096

3.10.7 FRUTALES NO CÍTRICOS. Número de parcelas aforadas y rendimiento

Provincias y CC.AA.	FRUTALES DE PEPITA							
	MANZANO				PERAL			
	Nº parcelas aforadas		Rendimientos kg/ha		Nº parcelas aforadas		Rendimientos kg/ha	
	Secano	Regadío	Secano	Regadío	Secano	Regadío	Secano	Regadío
A Coruña								
Lugo								
Ourense								
Pontevedra								
GALICIA								
ASTURIAS								
CANTABRIA								
Alava								
Guipuzcoa								
Vizcaya								
PAIS VASCO								
NAVARRA						6		18.478
LA RIOJA		20		28.000	1	194	21.000	20.954
Huesca		8		42.734		19		36.953
Teruel								
Zaragoza		9		31.490		2		12.553
ARAGON		17		32.460		21		18.025
Barcelona		5		11.389				
Girona		3		26.447				
Lleida		57		28.746		128		28.853
Tarragona								
CATALUÑA		65		28.127		128		28.853
BALEARES								
Avila								
Burgos	7		5.843		1		2.000	
León								
Palencia		2		21.597				
Salamanca								
Segovia								
Soria								
Valladolid								
Zamora								
CASTILLA Y LEON	7	2	5.843	21.597	1		2.000	
MADRID								
Albacete		2		6.500		2		1.889
Ciudad Real								
Cuenca	2		488		2		208	
Guadalajara	1		3.000		2		5.517	
Toledo								
CASTILLA LA MANCHA	3	2	538	6.500	4	2	2.002	1.889
Alicante	1	13	6.000	54.832	1		3.800	
Castellón						2		517
Valencia	2	1	3.338	20.800	4	4	8.537	25.334
C. VALENCIANA	3	14	5.215	52.838	5	6	6.545	19.751
R. DE MURCIA						4		19.915
Badajoz								
Cáceres								
EXTREMADURA								
Almería								
Cádiz								
Córdoba								
Granada						3		8.324
Huelva								
Jaén								
Málaga						1		8.000
Sevilla								
ANDALUCIA						4		8.243
Palmas (Las)								
Sta. C. Tenerife	2	16	15.000	12.178	1	5	16.000	10.301
CANARIAS	2	16	15.000	12.178	1	5	16.000	10.301
ESPAÑA	15	136	6.026	29.981	12	369	13.369	23.206

3.10.7 FRUTALES NO CÍTRICOS. Número de parcelas aforadas y rendimiento (Cont.)

Provincias y CC.AA.	FRUTALES DE HUESO							
	ALBARICOQUERO				MELOCOTONERO, NECT.			
	Nº parcelas aforadas		Rendimientos kg/ha		Nº parcelas aforadas		Rendimientos kg/ha	
	Secano	Regadío	Secano	Regadío	Secano	Regadío	Secano	Regadío
A Coruña Lugo Ourense Pontevedra								
GALICIA								
ASTURIAS								
CANTABRIA								
Alava Guipuzcoa Vizcaya								
PAIS VASCO								
NAVARRA		1		20.000		1		35.000
LA RIOJA		1		6.000		38		26.856
Huesca Teruel Zaragoza		2		16.829		84		21.612
ARAGON		16		10.857		15		27.321
		18		11.252		99		23.985
Barcelona Girona Lleida Tarragona					2	3	15.000	19.766
						1		12.000
	1	6	5.000	12.219	2	100	25.456	28.532
						11		12.634
CATALUÑA	1	6	5.000	12.219	4	115	20.119	27.691
BALEARES								
Ávila Burgos León Palencia Salamanca Segovia Soria Valladolid Zamora								
CASTILLA Y LEON								
MADRID								
Albacete Ciudad Real Cuenca Guadalajara Toledo		18		2.823		18		4.756
CASTILLA LA MANCHA		18		2.823		18		4.756
Alicante Castellón Valencia	2	2	5.000	19.014		5		15.138
	1	1	200	400	1		2.000	
		11		10.496	1	109	9.000	13.127
C. VALENCIANA	3	14	2.670	10.830	2	114	7.862	13.342
R. DE MURCIA	1	68	12.000	15.078		90		24.228
Badajoz Cáceres						1		24.000
						2		5.000
EXTREMADURA						3		23.301
Almería Cádiz Córdoba Granada Huelva Jaén Málaga Sevilla								
						1		25.000
					6	7	10.519	21.000
		1		20.000				
						1		10.000
						8		15.098
ANDALUCIA		1		20.000	6	17	10.519	17.937
Palmas (Las) Sta. C. Tenerife								
	2	2	16.638	1.883	2	9	16.774	12.427
CANARIAS	2	2	16.638	1.883	2	9	16.774	12.427
ESPAÑA	7	129	11.159	12.328	14	504	11.156	23.808

3.10.7 FRUTALES NO CÍTRICOS. Número de parcelas aforadas y rendimiento (Cont.)

Provincias y CC.AA.	FRUTALES DE HUESO							
	CEREZO Y GUINDO				CIRUELO			
	Nº parcelas aforadas		Rendimientos kg/ha		Nº parcelas aforadas		Rendimientos kg/ha	
	Secano	Regadío	Secano	Regadío	Secano	Regadío	Secano	Regadío
A Coruña								
Lugo								
Ourense								
Pontevedra								
GALICIA								
ASTURIAS								
CANTABRIA								
Alava								
Guipuzcoa								
Vizcaya								
PAIS VASCO								
NAVARRA						3		6.163
LA RIOJA	5	26	7.000	7.278		19		4.426
Huesca	2	6	1.576	3.749		1		16.000
Teruel	8	5	321	15.893				
Zaragoza	25	28	3.290	7.677		2		1.464
ARAGON	35	39	3.099	7.788		3		2.551
Barcelona	10	2	3.843	4.152		3		8.451
Girona								
Lleida		3		4.393		5		6.799
Tarragona	4	15	1.954	6.614				
CATALUÑA	14	20	3.293	5.992		8		7.780
BALEARES								
Avila								
Burgos		1		2.500				
León	2		496					
Palencia								
Salamanca								
Segovia								
Soria								
Valladolid								
Zamora								
CASTILLA Y LEON	2	1	496	2.500				
MADRID								
Albacete						4		436
Ciudad Real								
Cuenca	3		500					
Guadalajara								
Toledo		1		2.400				
CASTILLA LA MANCHA	3	1	500	2.400		4		436
Alicante		4		11.179		2		6.922
Castellón	8	6	776	3.934	1		1.200	
Valencia					4	12	15.981	13.271
C. VALENCIANA	8	10	776	10.925	5	14	15.450	12.374
R. DE MURCIA					1	35	25.000	12.574
Badajoz						3		35.012
Cáceres	26	8	7.139	10.380	5	3	4.741	14.000
EXTREMADURA	26	8	7.139	10.380	5	6	4.741	31.881
Almería								
Cádiz								
Córdoba						4		22.735
Granada						1		25.000
Huelva								
Jaén	1		1.230			4		15.525
Málaga						1		6.000
Sevilla						3		25.000
ANDALUCIA	1		1.230			13		20.429
Palmas (Las)						2		10.000
Sta. C. Tenerife		2		11.761	5	5	13.815	2.908
CANARIAS		2		11.761	5	7	13.815	5.150
ESPAÑA	94	107	4.757	8.279	16	112	14.082	18.018

3.10.7 FRUTALES NO CÍTRICOS. Número de parcelas aforadas y rendimiento (Cont.)

Provincias y CC.AA.	FRUTOS SECOS							
	ALMENDRO				AVELLANO			
	Nº parcelas aforadas		Rendimientos kg/ha		Nº parcelas aforadas		Rendimientos kg/ha	
	Secano	Regadío	Secano	Regadío	Secano	Regadío	Secano	Regadío
A Coruña								
Lugo								
Ourense								
Pontevedra								
GALICIA								
ASTURIAS								
CANTABRIA								
Alava								
Guipuzcoa								
Vizcaya								
PAIS VASCO								
NAVARRA								
LA RIOJA	29	5	200	1.483	1		800	
Huesca	42	14	911	4.755				
Teruel	4		359					
Zaragoza	75	17	1.528	4.451				
ARAGON	121	31	1.005	4.537				
Barcelona	4		1.329					
Girona					4	4	849	1.742
Lleida		1		5.000				
Tarragona	25	9	496	955				
CATALUÑA	29	10	535	2.482	4	4	849	1.742
BALEARES								
Avila								
Burgos	4		216					
León								
Palencia								
Salamanca								
Segovia								
Soria								
Valladolid								
Zamora								
CASTILLA Y LEON	4		216					
MADRID	4		961					
Albacete	25	15	1.801	2.073				
Ciudad Real	12		432					
Cuenca	1		1.000					
Guadalajara	2		461					
Toledo								
CASTILLA LA MANCHA	40	15	1.382	2.073				
Alicante	8	27	133	3.008				
Castellón	39	13	829	1.241				
Valencia	68	28	293	2.300				
C. VALENCIANA	115	68	447	2.305				
R. DE MURCIA	178	24	589	781				
Badajoz	5		405					
Cáceres								
EXTREMADURA	5		405					
Almería	33	4	371	272				
Cádiz								
Córdoba								
Granada	194	58	481	528				
Huelva	5	1	1.500	1.100				
Jaén	17	2	554	1.218				
Málaga	27	1	251	200				
Sevilla	1	5	1.800	300				
ANDALUCIA	277	71	427	433				
Palmas (Las)								
Sta. C. Tenerife	4	1	625	5.000				
CANARIAS	4	1	625	5.000				
ESPAÑA	806	225	650	2.130	5	4	849	1.742

3.10.8 FRUTALES TROPICALES. Número de parcelas aforadas y rendimiento

Provincias y CC.AA.	FRUTALES TROPICALES			
	PLATANO			
	Nº parcelas aforadas		Rendimientos kg/ha	
	Regadío	Invernadero	Regadío	Invernadero
A Coruña				
Lugo				
Ourense				
Pontevedra				
GALICIA				
ASTURIAS				
CANTABRIA				
Alava				
Guipuzcoa				
Vizcaya				
PAIS VASCO				
NAVARRA				
LA RIOJA				
Huesca				
Teruel				
Zaragoza				
ARAGON				
Barcelona				
Girona				
Lleida				
Tarragona				
CATALUÑA				
BALEARES				
Avila				
Burgos				
León				
Palencia				
Salamanca				
Segovia				
Soria				
Valladolid				
Zamora				
CASTILLA Y LEON				
MADRID				
Albacete				
Ciudad Real				
Cuenca				
Guadalajara				
Toledo				
CASTILLA LA MANCHA				
Alicante				
Castellón				
Valencia				
C. VALENCIANA				
R. DE MURCIA				
Badajoz				
Cáceres				
EXTREMADURA				
Almería				
Cádiz				
Córdoba				
Granada				
Huelva				
Jaén				
Málaga				
Sevilla				
ANDALUCIA				
Palmas (Las)	9	5	69.519	79.836
Sta. C. Tenerife	51	29	48.869	54.504
CANARIAS	60	34	50.376	60.444
ESPAÑA	60	34	50.376	60.444

3.10.9 PRADERAS Y PRADOS. Número de parcelas aforadas y rendimiento

PRADERAS POLIFITAS								
Provincias y CCAA	Superficie Total Ha	Nº parcelas aforadas	% superficie según rendimientos kg/ha					Total
			< 10.000	10.000 - 25.000	25.000 - 50.000	50.000 - 75.000	> 75.000	
A CORUÑA	56.754	190	0,24%	8,85%	45,30%	31,68%	13,93%	100,00%
LUGO	86.261	157		7,93%	47,39%	42,27%	2,41%	100,00%
OURENSE	1.204	2			100,00%			100,00%
PONTEVEDRA	14.297	39		53,84%	28,21%	14,54%	3,41%	100,00%
GALICIA	158.515	388	0,09%	11,86%	45,12%	35,92%	7,01%	100,00%
ESPAÑA	158.515	388	0,09%	11,86%	45,12%	35,92%	7,01%	100,00%

PRADOS NATURALES								
Provincias y CCAA	Superficie Total Ha	Nº parcelas aforadas	% superficie según rendimientos kg/ha					Total
			< 10.000	10.000 - 25.000	25.000 - 50.000	50.000 - 75.000	> 75.000	
A CORUÑA	74.634	283	9,97%	25,14%	51,25%	12,70%	0,94%	100,00%
LUGO	134.835	313	2,05%	20,48%	65,82%	11,33%	0,31%	100,00%
OURENSE	63.926	164	4,23%	45,32%	37,67%	12,78%		100,00%
PONTEVEDRA	41.335	143	18,74%	46,24%	25,67%	9,05%	0,30%	100,00%
GALICIA	314.730	903	5,51%	27,11%	55,22%	11,74%	0,42%	100,00%
P.DE ASTURIAS	191.853	132	5,23%	27,54%	30,51%	36,22%	0,50%	100,00%
CANTABRIA	100.759	129	2,75%	11,92%	27,35%	47,17%	10,82%	100,00%
ESPAÑA	607.341	1.164	4,31%	21,05%	37,00%	32,97%	4,67%	100,00%

4. - MODELOS DE CUESTIONARIOS Y CODIFICACIONES UTILIZADAS

4.1. - Modelos de cuestionarios utilizados

Para la recogida de la información de campo prevista en la Encuesta se han empleado cuatro tipos de cuestionarios que se incluyen a continuación:

- Cuestionario de la Encuesta del 3%.
- Cuestionario de Investigación Especial.
- Cuestionario de Frutales
- Cuestionario de Invernaderos

Los cuestionarios de la Encuesta del 3% y de la Investigación Especial tienen por objeto la recogida de información sobre superficies y rendimientos.

Una gran parte de los cultivos de invernadero, no están presentes en el campo en el momento de la visita principal, que se realiza a principios de verano, por esta razón en los segmentos ubicados en zonas características de estos cultivos habrá que rellenar una ficha para cada uno de ellos, en la que se especificará para cada parcela el cultivo presente en el invernadero en cada una de las visitas adicionales que se haga al mismo. También se indicará el rendimiento anual para el cultivo así como su periodo de producción, es decir, fechas de inicio y fin de la recolección para cada uno de los cultivos presentes en el invernadero.

Estos datos no se publicarán en este documento, dado que la presencia de estos cultivos en los invernaderos coincide en fechas con la publicación del presente Boletín.

ENCUESTA SOBRE SUPERFICIES Y RENDIMIENTOS DE CULTIVOS AÑO 2012

¿Ha finalizado definitivamente la investigación de este segmento?
Si No

CODIGO ENCUESTADOR:
NOMBRE ENCUESTADOR:
FECHAS VISITAS⁽¹⁾: 1ª / / 12 2ª / / 12 3ª / / 12 4ª / /

PROVINCIA: COLUMNA MAPA: COLUMNA SEGMENTO:
COMARCA: FILA MAPA: FILA SEGMENTO: PAG.:

Nº Parcela	S/F ⁽⁴⁾ R/I	Código de suelo ⁽⁵⁾	SUPERFICIES VERANO 2012					SUPERFICIES OTOÑO 2012 C. DE CULTIVO		RENDIMIENTOS				
			CULTIVO O USO DEL SUELO	GRUPO	CODIGO	⁽²⁾	OBSERVACIONES ⁽³⁾	EDAD/DENSIDAD V Mesa y olivar ⁽⁶⁾		FECHA	CODIGO CULTIVO	RTO. Kg/Ha	ME-TODO	OBSERVACIONES ⁽²⁾
								CASO/EDAD	INFORMACION/DENSIDAD					
1														
2														
3														
4														
5														
6														
7														
8														
9														
10														
11														
12														
13														
14														
15														
16														
17														
18														
19														
20														
21														

⁽¹⁾ Deberán realizarse los aforos de rendimientos de los cultivos en los segmentos que se encuentren marcados con la letra R.
⁽²⁾ En esta columna se identificarán las parcelas en las que será necesario realizar con posterioridad a la investigación de verano el correspondiente aforo (R) o investigación frutales (MN, PE, ME, AB, NR, MR, LI) (F)
⁽³⁾ En el caso de asociaciones consignar el reparto porcentual de los cultivos que las constituyan. Indicar también en "Observaciones" las especies en los casos de denominaciones genéricas (otras leguminosas, otras hortalizas, coníferas...)
⁽⁴⁾ En el apartado de S/F/R/I se deberá especificar los tipos de regadíos e invernaderos, incluso en los casos de parcelas no regadas en el año pero dotadas de la infraestructura necesaria.
⁽⁵⁾ Será necesario rellenar esta columna para todas las parcelas ocupadas por barbechos, cultivos leñosos, cereales grano o girasol
⁽⁶⁾ Indicar la edad de la plantación en años y la densidad en plantas/ha en todas las plantaciones de viñedo de uva para mesa y olivar.

Provincia:

Comarca:

Columna Mapa:

Fila Mapa:

Columna Segmento:

Fila Segmento:

Nº Parcela	S/F R/I	Código de suelo	SUPERFICIES VERANO 2012				SUPERFICIES OTOÑO 2012 C. DE CULTIVO		RENDIMIENTOS					
			CULTIVO O USO DEL SUELO	GRUPO	CODIGO	I	OBSERVACIONES	EDAD/DENSIDAD V Mesa y olivar ⁽⁶⁾		FECHA	CODIGO CULTIVO	RTO. Kg/Ha	ME-TODO	OBSERVACIONES
								CASO/EDAD	INFORMACION/DENSIDAD					
22														
23														
24														
25														
26														
27														
28														
29														
30														
31														
32														
33														
34														
35														
36														
37														
38														
39														
40														
41														
42														
43														
44														
45														
46														
47														
48														
49														

Observaciones:

PANEL TERRITORIAL PARA EL SEGUIMIENTO COYUNTURAL DE LOS CULTIVOS AÑO 2012

¿Ha finalizado definitivamente la investigación de este segmento?
Si No

CODIGO ENCUESTADOR:
NOMBRE ENCUESTADOR:
FECHAS VISITAS⁽¹⁾: 1ª / / 12 2ª / / 12 3ª / / 12 4ª / /

PROVINCIA: COLUMNA MAPA: COLUMNA SEGMENTO:
COMARCA: FILA MAPA: FILA SEGMENTO: PAG.:

Nº Parcela	S/F ⁽⁴⁾ R/I	Código de suelo ⁽⁵⁾	SUPERFICIES VERANO 2012					SUPERFICIES OTOÑO 2012 C. DE CULTIVO		RENDIMIENTOS				
			CULTIVO O USO DEL SUELO	GRUPO	CODIGO	⁽²⁾	OBSERVACIONES ⁽³⁾	EDAD/DENSIDAD V Mesa y olivar ⁽⁶⁾		FECHA	CODIGO CULTIVO	RTO. Kg/Ha	ME-TODO	OBSERVACIONES ⁽²⁾
								CASO/EDAD	INFORMACION/DENSIDAD					
1														
2														
3														
4														
5														
6														
7														
8														
9														
10														
11														
12														
13														
14														
15														
16														
17														
18														
19														
20														
21														

(1) Deberán realizarse los aforos de rendimientos de los cultivos en los segmentos que se encuentren marcados con la letra R.
(2) En esta columna se identificarán las parcelas en las que será necesario realizar con posterioridad a la investigación de verano el correspondiente aforo (R) o investigación frutales (MN, PE, ME, AB, NR, MR, LI) (F)
(3) En el caso de asociaciones consignar el reparto porcentual de los cultivos que las constituyan. Indicar también en "Observaciones" las especies en los casos de denominaciones genéricas (otras leguminosas, otras hortalizas, coníferas...)
(4) En el apartado de S/F/R/I se deberá especificar los tipos de regadíos e invernaderos, incluso en los casos de parcelas no regadas en el año pero dotadas de la infraestructura necesaria.
(5) Será necesario rellenar esta columna para todas las parcelas ocupadas por barbechos, cultivos leñosos, cereales grano o girasol
(6) Indicar la edad de la plantación en años y la densidad en plantas/ha en todas las plantaciones de viñedo de uva para mesa y olivar.

Provincia:

Comarca:

Columna Mapa:

Fila Mapa:

Columna Segmento:

Fila Segmento:

Nº Parcela	S/F R/I	Código de suelo	SUPERFICIES VERANO 2012					SUPERFICIES OTOÑO 2012 C. DE CULTIVO		RENDIMIENTOS				
			CULTIVO O USO DEL SUELO	GRUPO	CODIGO	I	OBSERVACIONES	EDAD/DENSIDAD V Mesa y olivar ⁽⁶⁾		FECHA	CODIGO CULTIVO	RTO. Kg/Ha	ME-TODO	OBSERVACIONES
								CASO/EDAD	INFORMACION/DENSIDAD					
22														
23														
24														
25														
26														
27														
28														
29														
30														
31														
32														
33														
34														
35														
36														
37														
38														
39														
40														
41														
42														
43														
44														
45														
46														
47														
48														
49														

Observaciones:

4.2. - Clasificación y codificación de usos del suelo

En memorias de encuestas anteriores se ha explicado el desarrollo de la codificación de los diferentes cultivos y otras cubiertas del suelo, mejorándose sucesivamente al abarcar más cultivos y ocupaciones, y al incluir códigos complementarios que aportan una valiosa información.

Aunque en el monográfico del Boletín de Estadística Agraria “*Encuesta sobre superficies y rendimientos de cultivos del año 2007*”, publicado en marzo de 2008, se da una extensa información acerca de la clasificación y codificación adoptadas, se incluyen para su recordatorio los cuadros con los códigos actualizados que han sido empleados en la presente edición:

- Tierras de Cultivo.
- Prados y pastizales permanentes.
- Otras tierras.
- Codificación de cultivos.

Una parcela se clasifica en alguno de los cultivos u otras cubiertas especificados en estos cuadros, indicándose además el código de grupo que sirve de contraste para la detección de posibles errores. En el caso de tratarse de tierra de cultivo se indica, además, el modo de cultivo:

- **S.** Cultivo de secano.
- **F.** Cultivo de secano en una parcela de regadío que no ha recibido ningún riego por falta de agua a causa de la sequía o por cualquier otro motivo.
- **R.** Cultivo de regadío.
- **I.** Cultivo en invernadero.

En el cuadro “Codificación de Cultivos” están también previstos una serie de códigos complementarios para añadir a los propios del cultivo o cubierta del suelo en los casos siguientes:

- **1, J y N.** Cultivos leñosos, en determinados estados de producción de las plantaciones: nueva plantación del año, plantación joven que aun no produce, y plantación cuyo cultivo se ha abandonado.
- **O.** Cultivos con cosecha nula a causa de la sequía u otro siniestro, y que no llegan a recolectarse ni siquiera para forraje.
- **B.** Cultivos que seguramente van a ser sembrados o plantados sobre un barbecho actual.
- **R.** Cultivos que ya han sido recolectados (rastrojera) en el momento de la visita al segmento.
- **I.** Cultivos en invernadero.
- **P.** Cultivo protegido (mallas, túneles, ...)
- **A.** Cultivo o cubierta del suelo asociado con arbolado forestal, diseminado o en lindes
- **F.** Parcelas de cultivos herbáceos con árboles frutales, vides u olivos dispersos o en linderos.

- **E:** Viñedo y plantaciones frutales en espaldera. Solo se consideran en estado de producción, por lo que este código es incompatible con los códigos 1, J y N.
- **Y:** Plantación fruta no comercial
- **S:** Olivar superintensivo en producción

Cuando en una misma parcela coexistan dos o más cultivos en forma asociada se anotan los nombres de todos ellos separados por un guión, y también los códigos (de cultivo) separados por un guión. En la columna grupo se introduce el código AS. Se anota en primer lugar el cultivo que realiza una ocupación mayor o más permanente del suelo, y en caso de duda el de cosecha con mayor valor económico. En observaciones se anotan los porcentajes de ocupación de suelo que corresponden a cada cultivo. Por ejemplo, en una asociación de naranjo y albaricoque: grupo (AS), código cultivo (NR-AB).

Los huertos familiares son una clase de asociación que excepcionalmente tienen código propio: grupo (TC) y código (HU). En este caso se anotan también en observaciones los códigos de los cultivos principales existentes en la parcela y los porcentajes de ocupación respectivos de cada uno de estos cultivos. En el caso de existencia de superficies no agrícolas y que estas sean muy pequeñas y no sea posible dibujarlas tampoco entrarán en el reparto de superficie de los cultivos que componen el huerto.

Las parcelas con infraestructura de **regadío** se tipifican en función de la modalidad del sistema de riego de acuerdo con la siguiente clasificación:

- Tipo **1:** Riego por superficie o gravedad.
- Tipo **2:** Riego por aspersión de tipo fijo.
- Tipo **3:** Riego por aspersión de tipo automotriz.
- Tipo **4:** Riego localizado.

Estos códigos se anotan a continuación del modo de cultivo, por lo que cuando este código sea Regadío (R) o Secano por Falta de Agua (F) necesariamente deberá de ir tipificado. Excepcionalmente, en algunos casos de Secano, cuando la parcela cuente con infraestructura para Riego y no se haya regado por causas distintas a la falta de agua el código (S) deberá completarse con el tipo de riego.

Los **invernaderos** se tipifican de acuerdo a su tecnificación en cuatro categorías que se relacionan a continuación:

- Tipo **1:** Invernaderos elementales.
- Tipo **2:** Invernaderos sencillos.
- Tipo **3:** Invernaderos altamente tecnificados.

Toda parcela en la que se indique que la forma de cultivo es Invernadero se clasifica en alguno de estos tres tipos, indicándolo junto a la letra I. Por ejemplo I2.

En el caso de las especies de frutales, objeto de investigación especial, debe consignarse el sistema de conducción del cultivo. En el cuestionario de Frutales se ha incluido una columna encabezada por la palabra "Forma". En ella se anotará una de las letras que figuran a continuación:

- L: Plantación sin conducción o libre.
- E: Tipo espaldera. Cuando el empalizado consiste en un soporte vertical que conduce a la planta, independientemente de que el sistema de poda sea tipo palmeta, en cordones, etc.
- P: Tipo parral. Cuando el empalizado consiste en un soporte horizontal situado en altura que conduce a la planta.
- O: Otro tipo de forma. Se describe en observaciones.

Para la recogida de los datos sobre variedades de Frutales se ha utilizado una codificación distinta que se publica junto con los resultados de esta investigación en un número especial del Boletín Mensual de Estadística.

CODIFICACION DE CULTIVOS

(Encuesta sobre superficies y rendimientos de cultivo y Panel territorial 2012)

CULTIVOS HERBACEOS		CULTIVOS LEÑOSOS (ver códigos complementarios en campo)	
Código	Nombre	Código	Nombre
Cereales Grano (CE)		Cítricos (CI)	
TD	Trigo duro	NR	
TB	Trigo blando	MR	
C2	Cebada 2 carreras	LI	
C6	Cebada 6 carreras	NG	Naranja amargo
AV	Avena	PA	Pomelo
CN	Centeno	AX	Otros cítricos(*)
TT	Triticale	Frutales no Cítricos (FR)	
AR	Arroz	MN	
MA	Maíz	PE	
SR	Sorgo	MB	Membrillero
MC	Mezcla de cereales grano	NI	Níspero
CX	Otros cereales grano (escaña, alpiste, etc.) (*)	AB	
Leguminosas Grano (LE)		CE	
JS	Judías secas	ME	
HS	Habas secas	CR	
LE	Lentejas	HI	Higuera
GA	Garbanzos	CH	Chirimoyo
GS	Guisantes secos	AU	Aguacate
VE	Veza	PL	Platanera
AT	Altramuz	CQ	Caqui
AL	Algarrobas	PY	Papaya
YE	Yeros	PÑ	Piña
LX	Otras leguminosas grano (almortas, alholva, etc.) (*)	KW	Kiwi
Tubérculos Consumo Humano (TU)		CU	Chumbera
PT	Patata	MG	Mango
BT	Batata, boniato	GR	Granado
CY	Chufa	AM	Almendro
TX	Otros tubérculos para consumo humano (*)	NU	Nogal fruto
Industriales (IN)		AE	Avellano
CA	Caña de azúcar	CJ	Castaño fruto
RM	Remolacha azucarera	FB	Frambueso
AD	Algodón	PX	Pistacho
GI	Girasol	FX	Otros frutales (datilera, etc.)(*)
SO	Soja	Viñedo (VI)	
CZ	Colza	V1	Viñedo de uva de mesa blanca sin semilla(**)
LN	Lino (textil u oleaginoso)	V2	Viñedo de uva de mesa blanca con semilla(**)
CC	Cacahuete	V3	Viñedo de uva de mesa roja sin semilla(**)
OX	Otras oleaginosas (cártamo etc.) (*)	V4	Viñedo de uva de mesa roja con semilla(**)
TA	Tabaco	VT	Viñedo de uva de transformación
TI	Tomate industria	Olivar (OL) (**)	
PD	Pimiento Pimentón	OM	Olivar de aceituna de mesa
CD	Condimentos (anís, azafrán, etc.)	OD	Olivar doble aptitud (mesa y almazara)
LU	Lúpulo	OT	Olivar de aceituna de almazara
AA	Aromáticas (lavanda, lavandín, etc.)	Otros Cultivos Leñosos (OC)	
IX	Otros cultivos industriales (cañamo, achicoria, medicinales, etc.) (*)	AO	Algarrobo
Forrajeras (FO)		NX	Otros cultivos leñosos (alcaparra,mimbrera,morera, etc.)(*)
MF	Maíz forrajero	Viveros (VV)	
AF	Alfalfa (Producción anual en verde)	VV	Viveros
VF	Veza (veza+cereal) para forraje	Nuevas Ocupaciones de Interés (SF)	
FV	Otros forrajes (cereales de invierno, sorgo, ballico, trébol, esparceta, etc.) (*)	CP	Chopo
PP	Praderas polifitas (sembradas) (Producción anual en verde)	CODIGOS COMPLEMENTARIOS	
NF	Nabo forrajero	S	Olivar superintensivo en producción
RF	Remolacha forrajera	1	Nueva plantación del año
CS	Col forrajera	J	Plantación joven que no produce
RX	Otras plantas de escarda forrajeras (calabaza forraj., pataca, etc.) (*)	N	Cultivo abandonado
Hortalizas (HO)		Y	Cultivos leñosos que no están en plantación regular
AZ	Acelga	E	Cultivo en espaldera
AJ	Ajo	O	Cultivos con producción nula
AC	Alcachofa	B	Cultivo seguramente a sembrar o plantar sobre barbecho actualmente preparado
AP	Apio	R	Cultivo ya recolectado, [rastrojera del cultivo]
BE	Berenjena	I	Cultivo en invernadero (clasificar con 1,2 ó 3)
CW	Calabaza	P	Cultivo protegido (tunel, malla, etc.)
CB	Calabacín	A	Cultivos con arbolado forestal, diseminado o en linderos 15 o más pies por ha, (encinas, alcornos, etc.) (*)
HP	Champiñon	F	Cultivos con frutales diseminados o en lindero (< 20 pies/Ha). (*)
CL	Cebolla	Otros códigos de control:	
CI	Col Brocoli	Otras Superficies de Cultivo (TC) (Ba, Hu) Ba Mantenimiento	
CM	Col Repollo	Prados y Pastizales (PP)	
CK	Coliflor	Superficie Forestal Arbolada y Matorral (SF)	
EL	Escarola	Otras Superficies no Cultivadas (OS)	
EP	Espárrago	Asociaciones de cultivo (AS)	
EI	Espinaca	(**) Indicar densidad y edad	
MD	Maíz dulce	Cultivos no aforables	
Flores y Ornamentales (FL)			
FO	Flores y ornamentales (*)		
Invernaderos Vacíos (TC)			
VA	Superficie vacía en invernadero		
(*) Especificar el nombre en observaciones.			

En la columna "Código de suelo deberá especificarse si la parcela se ha sembrado mediante la técnica de siembra Directa o No con las letras D o N

D/N

D/N

D/N

Deben complementarse según las técnicas de mantenimiento de suelo en la columna "código de suelo" todos los cultivos leñosos, barbechos y posos, códigos: LT, LM, CE, CS, CP, SM y NL

Para cultivos leñosos

CATEGORIA: TIERRAS DE CULTIVO (1)

Ocupación del suelo	Nombre y Código de los Cultivos	
	Sin árboles forestales o con árboles cuyo vuelo cubre menos del 5% de la superficie (2)	Con arbolado forestal cuyo vuelo cubre más del 5% de la superficie (3) Dehesas de labor con arbolado
Cultivos Herbáceos: cereales, leguminosas, tubérculos, industriales, forrajeros, hortalizas y flores cultivadas en campo	Cultivo X Código: XX	Cultivo X con arbolado Código: XXA
Suelo en barbecho o descanso anual (4), con exclusión de la superficie de huerta vacía. n indica el nº de años con esta ocupación.	Barbecho Código: BAn	Barbecho con arbolado Código: BAnA
Cultivos leñosos: cítricos, frutales no cítricos, viñedo, olivar, etc.	Cultivo X Código: XX	
Cultivos en invernadero: hortalizas, flores, ornamentales, etc.	Cultivo X en invernadero Código: XXI	
Parcelas de menos de 500 m ² con hortalizas, patatas, otros cultivos herbáceos y/o pies sueltos de frutales, cuya producción se destina principalmente al autoconsumo (6)	Huerto familiar Código: HU	

- (1) Son tierras dedicadas a la obtención de productos agrícolas. Las tierras de cultivo abandonadas y sin ningún aprovechamiento se incluirán en la categoría de Otras tierras como Baldío. Los nombres de todos los cultivos considerados en la Encuesta, así como sus correspondientes códigos, representados de forma genérica en este cuadro por “Cultivo X” y “XX” respectivamente, **pueden verse en el cuadro titulado “CODIFICACION DE CULTIVOS”**. **Igualmente figuran en dicho cuadro los códigos de grupo que son aplicables en cada caso.**
- (2) Una cabida cubierta del 5% equivale aproximadamente a 15 pies de arbolado adulto por Ha. En el caso de presencia de pies sueltos de árboles forestales se anotará su nombre en Observaciones, p.e.: “Encinas aisladas”.
- (3) Se anotará en Observaciones el nombre de la especie forestal correspondiente, p.e.: “Encinas”.
- (4) Comprende el barbecho blanco o tradicional, el barbecho PAC que cumple las condiciones de mantenimiento mínimo obligatorias para recibir ayudas y aquellas tierras no cultivadas que no han recibido ningún tipo de labor de mantenimiento en los últimos tres años. Se estima que en un plazo superior a 3 años sin recibir ningún tipo de mantenimiento, la parcela no se considerará como barbecho sino como baldío o matorral en su caso. No se tienen en cuenta las tierras de huertas temporalmente vacías, que se atribuirán al código de cultivo VH dentro del grupo de hortalizas.
- (5) Es el caso p.e., de las hojas a pasto en las rotaciones al tercio, cuarto, quinto, etc, que suelen practicarse en las dehesas de labor, y que el año de la encuesta no se han labrado.
- (6) Se anotarán en observaciones los códigos de los cultivos principales existentes en la parcela y los porcentajes de ocupación respectivos de cada uno de estos cultivos.

CATEGORIA: PRADOS Y PASTIZALES PERMANENTES (1)

Ocupación del Suelo	Nombre y Código de los Aprovechamientos	
	Sin árboles forestales o con árboles cuyo vuelo cubre menos del 5% de la superficie (2)	Con arbolado forestal cuyo vuelo cubre más del 5% de la superficie (3) Dehesas de pastos con arbolado
Prado natural, de secano o regadío, que se siega al menos una vez al año.	Prado Natural Código: PR	Prado natural con arbolado Código: PRA
Pasto de alta montaña, aprovechado a diente, preferentemente durante el verano.	Pastizal de alta montaña Código: PH	Pastizal de alta montaña con arbolado Código: PHA
Pasto natural permanente, incluso pasto pobre, aprovechado por el ganado, preferentemente en otoño-primavera. Puede tener hasta un 20% de matorral. (4)	Pastizal Código: PS	Pastizal con arbolado Código: PSA
Pastizal, aprovechado por el ganado, con un 20% o más de matorral. (5)	Pastizal matorral Código: PM	Pastizal matorral con arbolado Código: PMA

(1) Son tierras dedicadas a la producción de hierba o pasto de forma permanente por un periodo de cinco años o más y utilizadas principalmente para aprovechamiento ganadero. **Se les asignará el código de grupo PP a todas las ocupaciones.**

(2) Una cabida cubierta del 5% equivale aproximadamente a 15 pies de arbolado adulto por Ha. En el caso de presencia de pies sueltos de árboles forestales se anotará su nombre en Observaciones, p.e.: "Encinas aisladas".

(3) Se anotará en Observaciones el nombre de la especie forestal correspondiente, p.e.: "Encinas".

(4) Se entiende por matorral todo terreno con predominio de arbustos o plantas sufruticosas espontáneas tales como: jara, brezo, tojo, retama, piorno, coscoja, espinos, lentisco, romero, tomillo, etc.

(5) El grado de aprovechamiento ganadero depende de la clase y proporción de matorral en el terreno, disponibilidad de ganado, mano de obra, climatología en el año, etc.

CATEGORIA: OTRAS TIERRAS (1)

Ocupación del suelo		Código de grupo de los Aprovechamientos	Nombre y código de los Aprovechamientos
Superficie forestal arbolada como manifestación dominante (arbolado forestal cuyo vuelo cubre más de 20% de la superficie. (2) (3))	Pino, abeto, enebro, sabina, etc.	SF	Coníferas Código: CO
	Haya, roble, rebollo, encina, alcornoque, castaño, nogal, etc. (no cultivados para fruto)		Fronosas crecimiento lento Código: FL
	Chopo		Código: CP
	Eucalipto, sauce, aliso y otras frondosas de crecimiento rápido		Fronosas crecimiento rápido Código: FR
	Mezcla de Coníferas y frondosas		Coníferas y frondosas Código: CF
Matorral como manifestación dominante, incluso matorral con pastizal, no aprovechado por el ganado en forma apreciable	Con arbolado forestal cuyo vuelo cubre del 5% al 20% de la superficie (2)		Matorral con arbolado Código: MLA
	Sin árboles forestales o con árboles cuyo vuelo cubre menos del 5% de la superficie (4)		Matorral Código: ML
Terreno inculto, raso y de muy escasa vegetación herbácea, sin aprovechamiento ganadero apreciable, en algún momento muy anterior	OS	Erial Código: ER	
Terreno con cubierta vegetal principal de esparto, que generalmente no se recolecta		Espartizal Código: ES	
Terreno anteriormente de cultivo y actualmente yermo, abandonado o no utilizado para agri-cultura ni la ganadería por razones económicas, sociales, o previsiblemente a urbanizar (5)		Baldío Código: BL	
Rocas, pedregales, graveras, arenas, dunas, playas, torrenteras, nieves perpetuas, etc.	IM*		
Poblaciones, edificaciones, caminos, carreteras, vías ferreas, parques urbanos, zonas industriales, militares, etc.	NA*		
Ríos, canales, lagos, lagunas, lagunas costeras cerradas por tierra, embalses, charcas, zonas húmedas, etc. Agua dulce o raramente salada (6)	AG*		
Mar, lagunas litorales comunicadas con el mar, estuarios, etc. (6) Agua salada o salobre	MO	Mar y lagunas litorales Código: AS	

(1) Todas las demás superficies no utilizadas para la agricultura ni aprovechamiento ganadero principalmente. **Se asignarán los códigos de grupo SF para las parcelas de superficie forestal arbolada y el matorral y OS para el resto de las ocupaciones.**

(2) Se anotará en Observaciones el nombre de la especie forestal correspondiente, p.e.: "Pino pinaster"

(3) En el caso de repoblaciones nuevas del año se añadirá un 1 como código complementario, p.e.: una repoblación de pinos en el año se codificará como CO1.

(4) En el caso de presencia de pies sueltos de árboles forestales se anotará su nombre en Observaciones, p.e.: "Encinas sueltas".

(5) Estos terrenos pueden volverse a poner en producción con los medios normalmente disponibles en la explotación.

(6) Los márgenes de aguas interiores y mar se clasificarán según su ocupación actual: improductivo, matorral, pastizal, frondosas crecimiento rápido, etc.

(*)Ver codificación en hoja complementaria.

CATEGORIA: IMPRODUCTIVOS, NO AGRICOLAS Y AGUAS INTERIORES

Ocupación del suelo		Código de grupo	Nombre y código	
Rocas, pedregales, graveras, arenales, dunas, playas, torrenteras, nieves perpetuas, etc.		IM	Rocas, canchales, campos de lava y pedregales (I1)	
			Canteras, graveras, arenales, extracción de áridos, minas, zonas extractivas (I2)	
			Dunas y playas (I3)	
			Torrenteras, barrancos, cárcavas (I4)	
			Glaciares y nieves perpetuas (I5)	
			Tierras pantanosas, humedales, tuberías (excluir encharcamientos transitorios) (I6)	
			Tratamiento de residuos, vertederos, basureros, depósitos de escombros (I7)	
			Cortafuegos (I8)	
No agrícola	Producción de energía	NA	Parques eólicos (EE)	
	Industria		Granjas solares (EX)	
			Centrales gasistas, centrales térmicas, nucleares, subestaciones de transformación.. (EN)	
			Polígonos industriales (NO)	
			Industria alimentaria, bodegas, almazaras, mataderos, centrales hortofrutícolas (N1)	
			Industria textil (N2)	
			Industria del carbón y del metal (desguaces, chatarrerías) (N3)	
			Fabricación de materiales de construcción (N4)	
	Industria química (N5)			
	Fabricación de maquinaria y bienes de equipo (N6)			
	Industria de la madera (Fábricas de muebles de maderas) (N7)			
	Transportes		Ferrocarril (T1)	
			Red viaria (carreteras, caminos, áreas de descanso, instalaciones hosteleras anejas, otras zonas anejas, gasolineras, talleres) (T2)	
			Aeropuertos civiles o de usos mixto (Incluso terminales y zonas de servicio) (Militares como E9) (T3)	
			Puertos e instalaciones portuarias (T4)	
	Almacenamiento		Tuberías (conducciones de agua, gas, petróleo) (T5)	
	Obras en construcción		Naves, silos, almacenes, balsas de alpechín o purines, graneros, pajares, cubiertos o al aire libre, almiarés, medas (AN)	
	Edificaciones		Zonas de Ocio	Obras en construcción, perforaciones (OB)
				Deportivas, piscinas públicas (No incluir las zonas de aprovechamiento cinegético, incluir plazas de toros) (O1)
				Cámpings (O2)
				Poblaciones (ciudades, pueblos aldeas) (E1)
				Edificaciones aisladas de uso no agrícola (Chalets, casas aisladas, Garajes, jardines y piscinas de estas construcciones) (E2)
				Instalaciones ganaderas y refugios para el ganado (granjas, apriscos, colmenares, corrales, palomares, perreras,...) (E3)
				Torres eléctricas, antenas de repetición (E4)
				Estaciones de bombeo, depuradoras, depósitos de agua potable (E5)
				Cortijos, Masías, Caseríos, Casas de labor con dependencias anejas, se excluyen las casetas identificadas en E8... (E6)
				Edificaciones aisladas en ruinas (E7)
	Casetas agrícolas (riego, aperos...) y eras (E8)			
Servicios comunitarios (Asistenciales, recreativos, sanitarios, cementerios, militares, religiosos, hosteleros, recintos feriales...) (E9)				
Aguas Interiores		AG	Aguas interiores no corrientes (Embalses, pantanos, lagos, lagunas...) (A1)	
			Cursos fluviales (Ríos, arroyos...) (A2)	
			Infraestructuras hidráulicas de conducción abierta (Acequias, canales...) (A3)	
			Balsas de riego, charcas, fuentes, pozos (A4)	

ESYRCE

Encuesta sobre Superficies y Rendimientos



GOBIERNO
DE ESPAÑA

MINISTERIO DE AGRICULTURA,
ALIMENTACIÓN Y MEDIO
AMBIENTE