# ANEJO 3: MAPAS Y FIGURAS AMBIENTALES

# ÍNDICE

1. SITUACIÓN Y EMPLAZAMIENTO
2. PLANTA GENERAL DE LAS OBRAS
3. RED NATURA 2000
4. FAUNA CATALOGADA 1
5. FAUNA CATALOGADA 2
6. HÁBITATS DE INTERÉS COMUNITARIO
7. VÍAS PECUARIAS AFECTADAS
8. UBICACIÓN DE ASPECTOS ARQUEOLÓGICOS

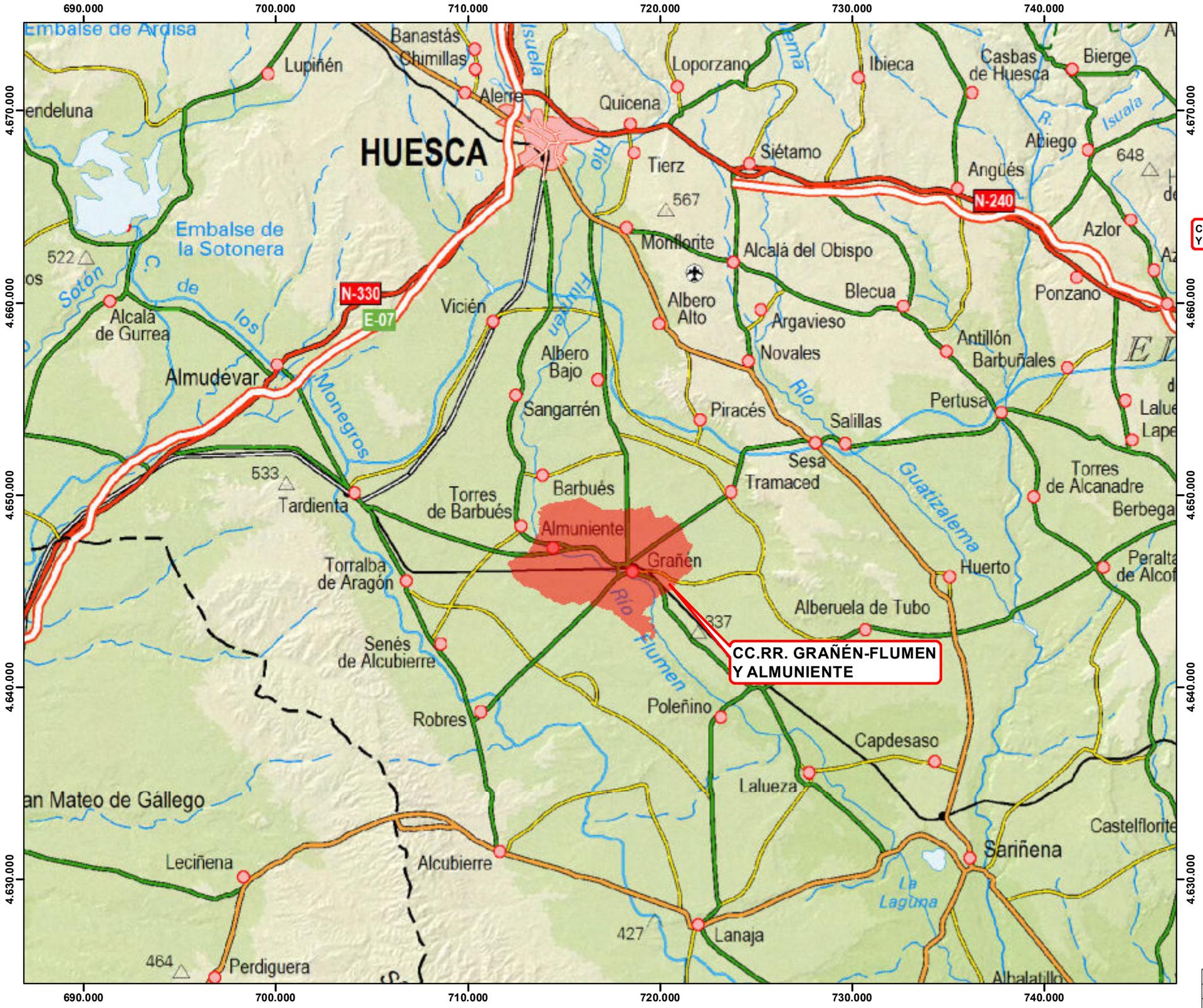


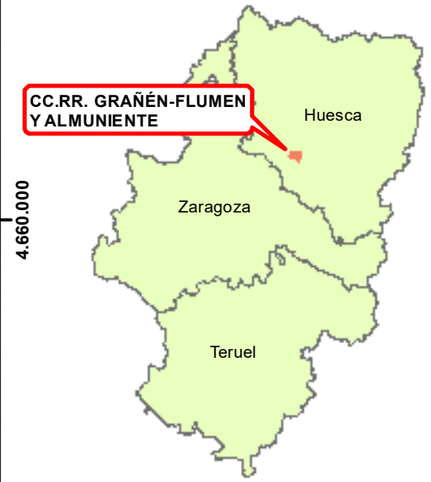


**LEYENDA**

LÍMITES CC. RR. GRAÉN-FLUMEN Y ALMUNIENTE

| EDICIÓN | MODIFICACIÓN / COMENTARIO | FECHA |
|---|---|---|
| DIBUJADO | R. OLONA | |

PROMOTOR: MINISTERIO DE AGRICULTURA, ALIMENTACIÓN Y MEDIO AMBIENTE — seiasa

# PROYECTO DE MODERNIZACIÓN DEL REGADÍO DE LAS COMUNIDADES DE REGANTES DE GRAÑÉN-FLUMEN Y ALMUNIENTE (HUESCA)

CONSULTORES: inesa — INGENIERO AGRÓNOMO RAÚL ANRÉS MATEO Colegiado nº 1.465 — ROM VIII INGENIERIA — INGENIERO AGRÓNOMO TONIO ROMEO MARTÍN Colegiado nº 754

ESCALAS: 1:200.000 — UNE A3 — ORIGINAL — GRÁFICAS

FECHA: MAYO DE 2.021 — REFERENCIA: 6.325

DESIGNACIÓN: SITUACIÓN Y EMPLAZAMIENTO

Nº DE PLANO: 1 — Nº DE HOJA: 1 de 1

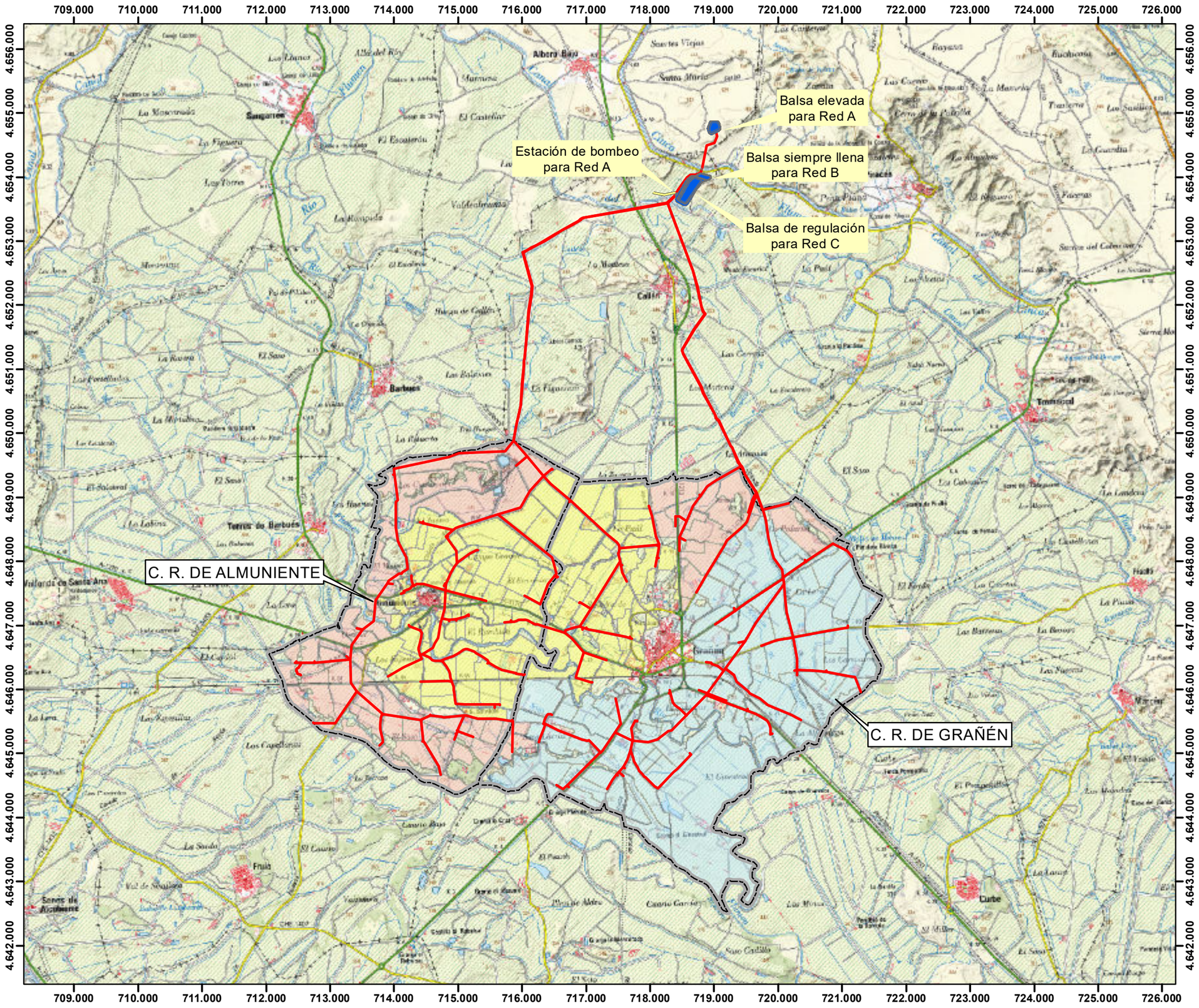


## LEYENDA

- BALSAS
- RED DE RIEGO
- LÍNEA ELÉCTRICA A.T.
- LÍMITES CCRR

**SUPERFICIE REGABLE**

- SUPERFICIE REGABLE BOMBEO
- SUPERFICIE REGABLE PRESIÓN NATURAL "BALSA LLENA"
- SUPERFICIE REGABLE PRESIÓN NATURAL "BALSA DE REGULACIÓN"

| EDICIÓN | MODIFICACIÓN / COMENTARIO | FECHA |
|---|---|---|
| DIBUJADO | R. OLONA | |

PROMOTOR: MINISTERIO DE AGRICULTURA, ALIMENTACIÓN Y MEDIO AMBIENTE — seiasa

# PROYECTO DE MODERNIZACIÓN DEL REGADÍO DE LAS COMUNIDADES DE REGANTES DE GRAÑÉN-FLUMEN Y ALMUNIENTE (HUESCA)

CONSULTORES: inesa (Ingeniería, Estudios y Servicios) — INGENIERO AGRÓNOMO RAÚL ANRÉS MATEO, Colegiado nº 1.465 — ROM VIII INGENIERIA — INGENIERO AGRÓNOMO ITONIO ROMEO MARTÍN, Colegiado nº 754

ESCALAS: 1:60.000 — UNE A3 ORIGINAL — 0 300 600 900 1200 GRÁFICAS

FECHA: MAYO DE 2.021

REFERENCIA: 6.325

DESIGNACIÓN: PLANTA GENERAL DE LAS OBRAS

Nº DE PLANO: 2

Nº DE HOJA: 1 de 1

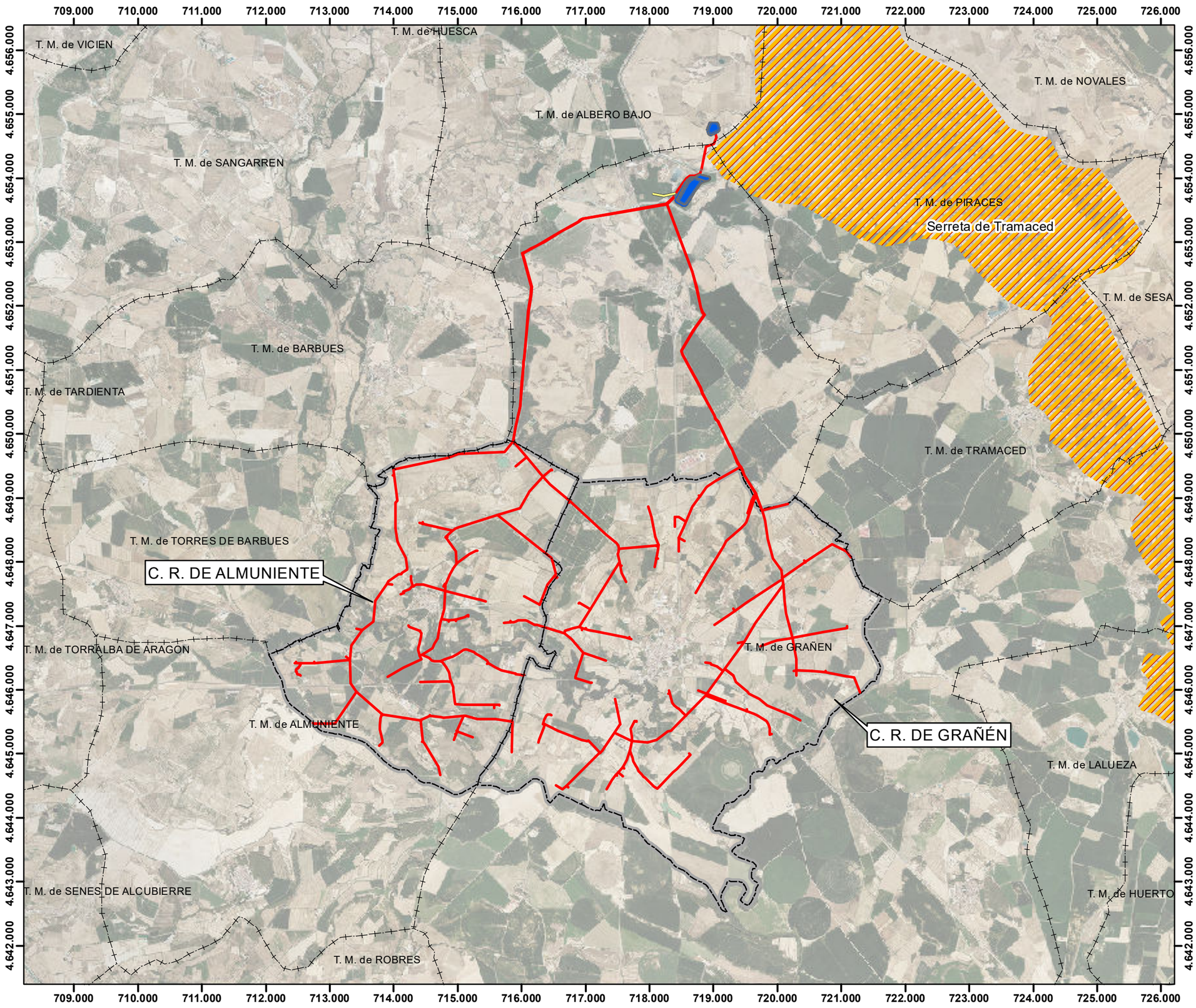


**LEYENDA**

- ZEPAS - Serreta de Tramaced
- BALSAS
- LÍNEA ELÉCTRICA A.T.
- RED DE RIEGO
- LÍMITES CCRR

| | | |
|---|---|---|
| | | |
| | | |
| EDICIÓN | MODIFICACIÓN / COMENTARIO | FECHA |
| DIBUJADO | R. OLONA | |

PROMOTOR:

MINISTERIO DE AGRICULTURA, ALIMENTACIÓN Y MEDIO AMBIENTE

SOCIEDAD ESTATAL DE INFRAESTRUCTURAS AGRARIAS seiasa

# PROYECTO DE MODERNIZACIÓN DEL REGADÍO DE LAS COMUNIDADES DE REGANTES DE GRAÑÉN-FLUMEN Y ALMUNIENTE (HUESCA)

CONSULTORES:

inesa Ingeniería, Estudios y Servicios — INGENIERO AGRÓNOMO RAÚL ANRÉS MATEO Colegiado nº 1.465

ROM VIII INGENIERIA — INGENIERO AGRÓNOMO ANTONIO ROMEO MARTÍN Colegiado nº 754

| | | | |
|---|---|---|---|
| ESCALAS: 1:60.000 | FECHA: MAYO DE 2.021 | DESIGNACIÓN: RED NATURA 2000 | Nº DE PLANO: 3 |
| UNE A3 ORIGINAL — 0 300 600 900 1.200 GRÁFICAS | REFERENCIA: 6.325 | | Nº DE HOJA: 1 de 1 |

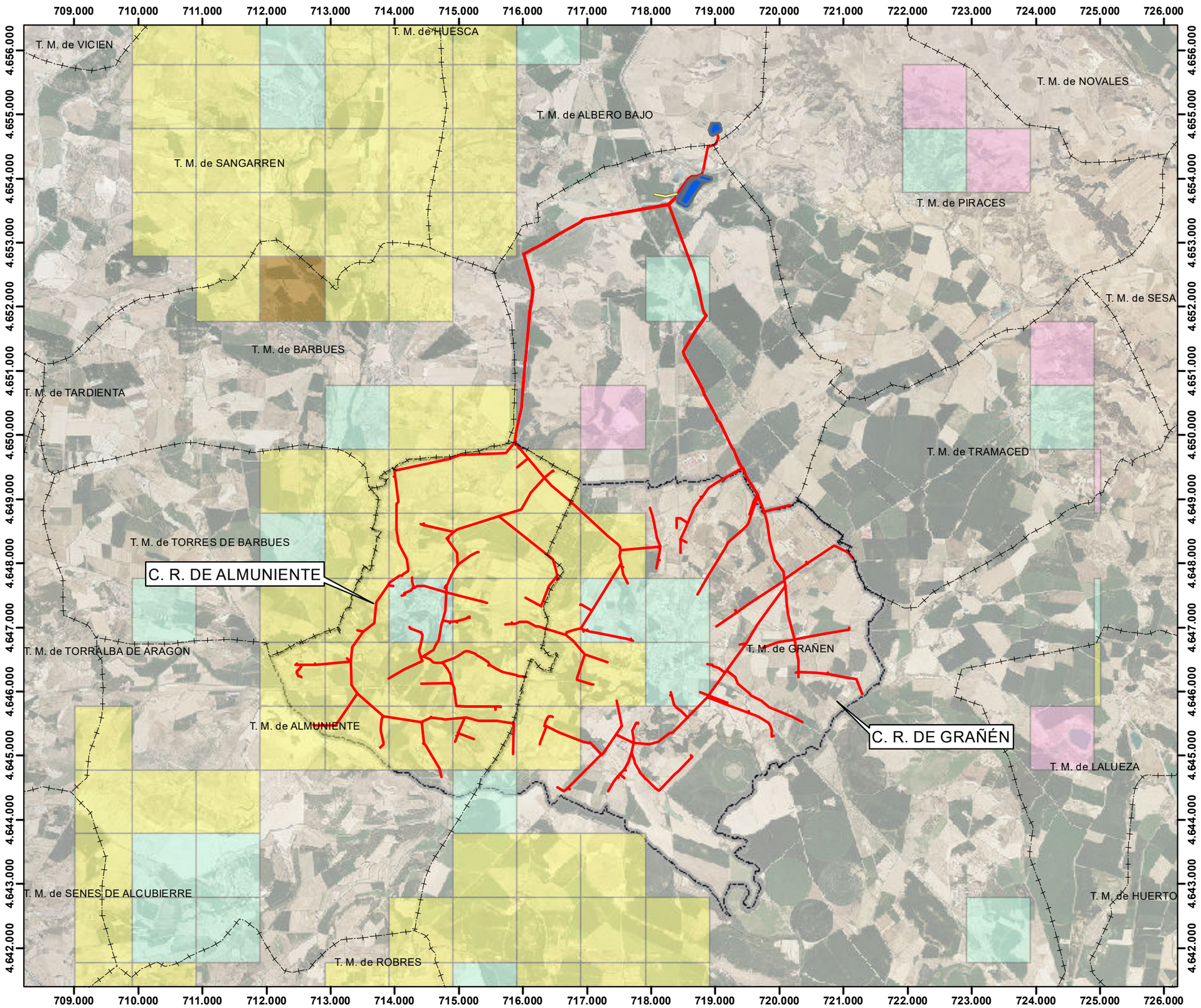


## LEYENDA

- BALSAS
- LÍNEA ELÉCTRICA A.T.
- RED DE RIEGO
- LÍMITES CCRR

**CUADRÍCULAS 1x1 Km CON PRESENCIA DE FAUNA CATALOGADA**

- CIGÜEÑA BLANCA
- MILANO REAL
- ALIMOCHE
- SISÓN CUMÚN

| EDICIÓN | MODIFICACIÓN / COMENTARIO | FECHA |
|---|---|---|
| DIBUJADO | R. OLONA | |

PROMOTOR: MINISTERIO DE AGRICULTURA, ALIMENTACIÓN Y MEDIO AMBIENTE — SOCIEDAD ESTATAL DE INFRAESTRUCTURAS AGRARIAS seiasa

# PROYECTO DE MODERNIZACIÓN DEL REGADÍO DE LAS COMUNIDADES DE REGANTES DE GRAÑÉN-FLUMEN Y ALMUNIENTE (HUESCA)

CONSULTORES: INGENIERO AGRÓNOMO — inesa Ingeniería, Estudios y Servicios, S.L. — RAÚL ANRÉS MATEO, Colegiado nº 1.465 — ROM VIII INGENIERIA — INGENIERO AGRÓNOMO — ANTONIO ROMEO MARTÍN, Colegiado nº 754

| | | | |
|---|---|---|---|
| ESCALAS: 1:60.000 — UNE A3 ORIGINAL — GRÁFICAS (0 300 600 900 1200) | FECHA: MAYO DE 2.021 | DESIGNACIÓN: FAUNA CATALOGADA 1 | Nº DE PLANO: 4 |
| | REFERENCIA: 6.325 | | Nº DE HOJA: 1 de 1 |

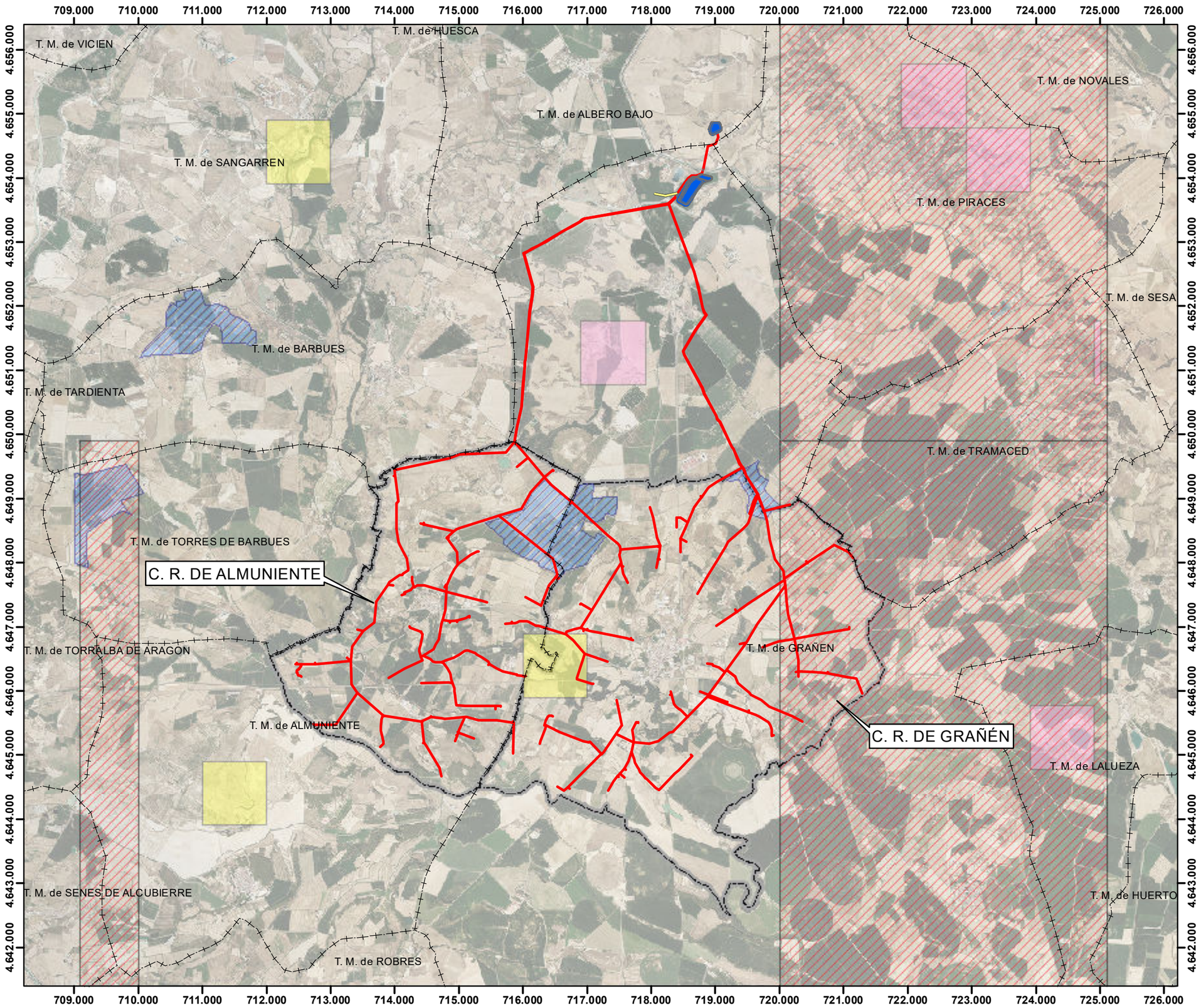


## LEYENDA

- BALSAS
- LÍNEA ELÉCTRICA A.T.
- RED DE RIEGO
- LÍMITES CCRR
- CUADRÍCULA 10x10 Km CON PRESENCIA DE CHOVA PIQUIRROJA
- CUADRÍCULA 1x1 Km CON PRESENCIA DE ALIMOCHE
- DORMIDERO DE GRULLAS
- CUADRÍCULA 1x1 Km CON PRESENCIA DE MILANO REAL

| EDICIÓN | MODIFICACIÓN / COMENTARIO | FECHA |
|---|---|---|
| DIBUJADO | R. OLONA | |

PROMOTOR: MINISTERIO DE AGRICULTURA, ALIMENTACIÓN Y MEDIO AMBIENTE — SOCIEDAD ESTATAL DE INFRAESTRUCTURAS AGRARIAS seiasa

# PROYECTO DE MODERNIZACIÓN DEL REGADÍO DE LAS COMUNIDADES DE REGANTES DE GRAÑÉN-FLUMEN Y ALMUNIENTE (HUESCA)

CONSULTORES: INGENIERO AGRÓNOMO — inesa Ingeniería, Estudios y Servicios — RAÚL ANRÉS MATEO, Colegiado nº 1.465 — INGENIERO AGRÓNOMO — ROM VIII INGENIERIA — ITONIO ROMEO MARTÍN, Colegiado nº 754

| ESCALAS: | FECHA: | DESIGNACIÓN: | Nº DE PLANO: |
|---|---|---|---|
| 1:60.000 (UNE A3 ORIGINAL; GRÁFICAS 0 300 600 900 1200) | MAYO DE 2.021 | FAUNA CATALOGADA 2 | 5 |
| | REFERENCIA: 6.325 | | Nº DE HOJA: 1 de 1 |

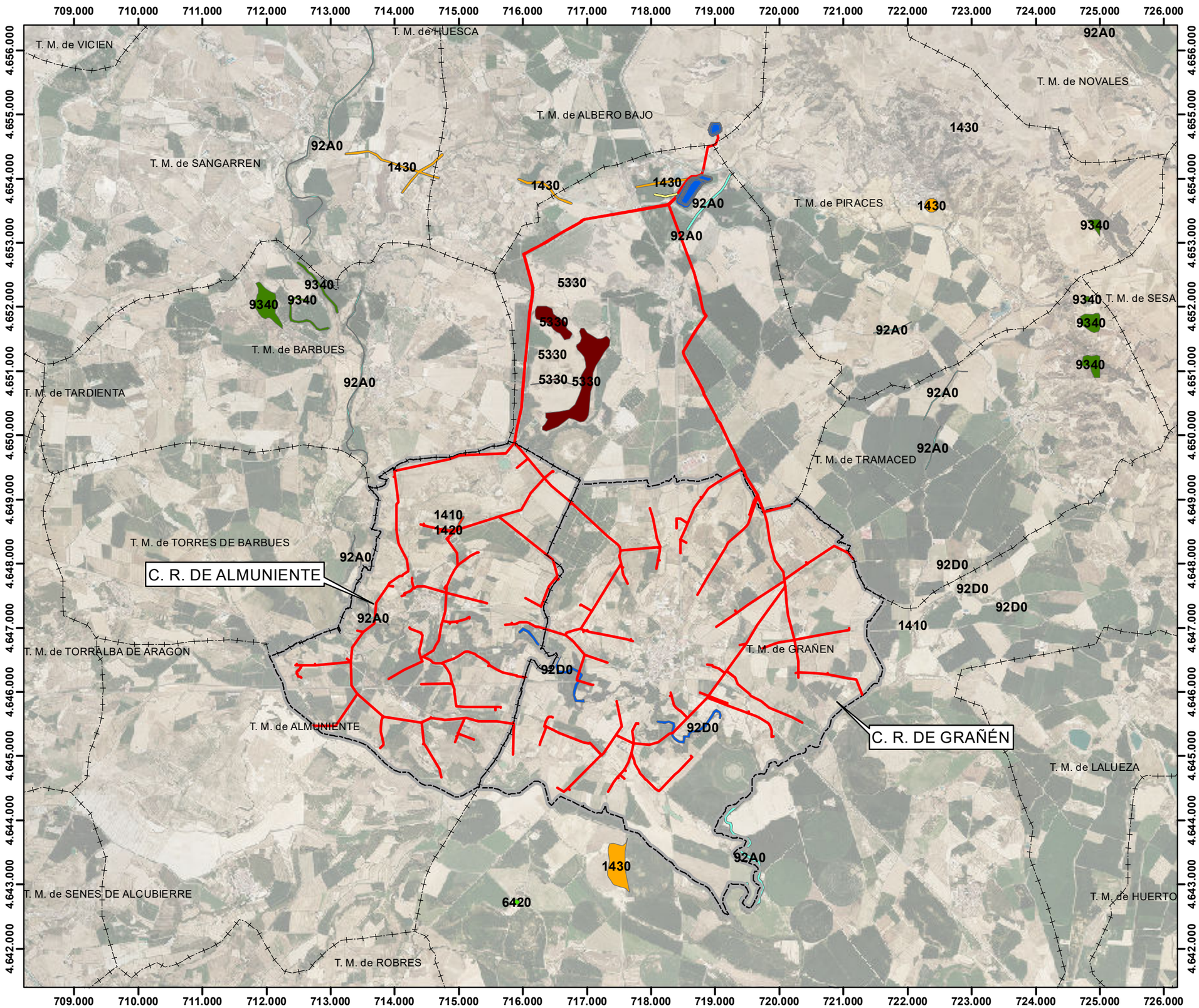


## LEYENDA

- BALSAS
- LÍNEA ELÉCTRICA A.T.
- RED DE RIEGO
- LÍMITES CCRR

**HIC**

- 1420
- 1430
- 5330
- 6420
- 92A0
- 92D0
- 9340

| EDICIÓN | MODIFICACIÓN / COMENTARIO | FECHA |
|---|---|---|
| DIBUJADO | R. OLONA | |

PROMOTOR: MINISTERIO DE AGRICULTURA, ALIMENTACIÓN Y MEDIO AMBIENTE — seiasa

# PROYECTO DE MODERNIZACIÓN DEL REGADÍO DE LAS COMUNIDADES DE REGANTES DE GRAÑÉN-FLUMEN Y ALMUNIENTE (HUESCA)

CONSULTORES: inesa (Ingeniería, Estudios y Servicios) — INGENIERO AGRÓNOMO RAÚL ANRÉS MATEO, Colegiado nº 1.465 — ROM VIII INGENIERIA — INGENIERO AGRÓNOMO ITONIO ROMEO MARTÍN, Colegiado nº 754

ESCALAS: 1:60.000 — UNE A3 ORIGINAL — GRÁFICAS

FECHA: MAYO DE 2.021

REFERENCIA: 6.325

DESIGNACIÓN: HÁBITATS DE INTERÉS COMUNITARIO

Nº DE PLANO: 6

Nº DE HOJA: 1 de 1

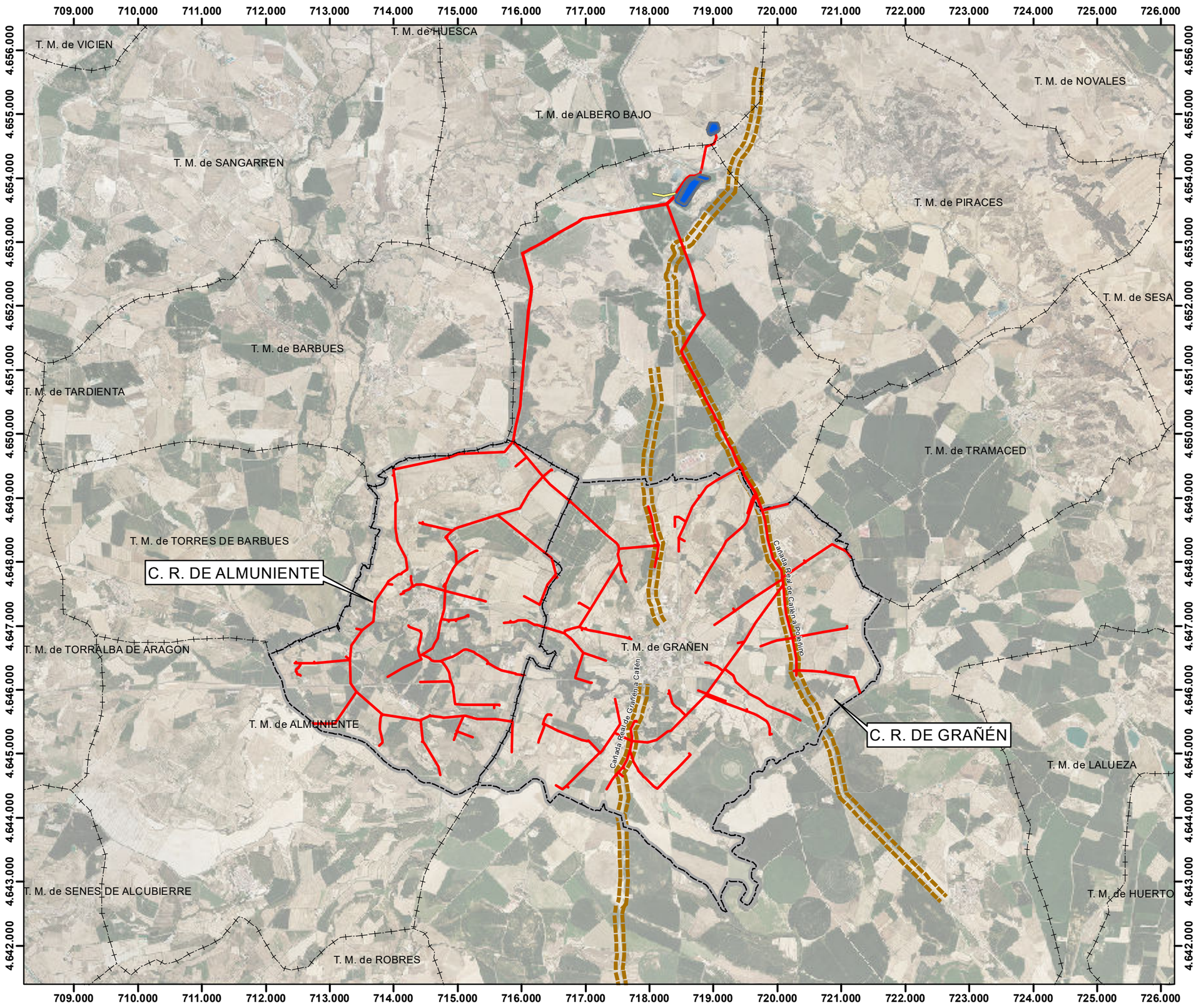


**LEYENDA**

- BALSAS
- LÍNEA ELÉCTRICA
- RED DE RIEGO
- LÍMITES CCRR
- VIA_PECUARIA

| EDICIÓN | MODIFICACIÓN / COMENTARIO | FECHA |
|---|---|---|
| DIBUJADO | R. OLONA | |

PROMOTOR: MINISTERIO DE AGRICULTURA, ALIMENTACIÓN Y MEDIO AMBIENTE — SEIASA

# PROYECTO DE MODERNIZACIÓN DEL REGADÍO DE LAS COMUNIDADES DE REGANTES DE GRAÑÉN-FLUMEN Y ALMUNIENTE (HUESCA)

CONSULTORES: INGENIERO AGRÓNOMO — RAÚL ANRÉS MATEO, Colegiado nº 1.465 — inesa Ingeniería, Estudios y Servicios — ROM VIII INGENIERIA — INGENIERO AGRÓNOMO — ITONIO ROMEO MARTÍN, Colegiado nº 754

ESCALAS: 1:60.000 — UNE A3 ORIGINAL — 0 300 600 900 1.200 GRÁFICAS

FECHA: MAYO DE 2.021

REFERENCIA: 6.325

DESIGNACIÓN: VÍAS PECUARIAS

Nº DE PLANO: 7

Nº DE HOJA: 1 de 1

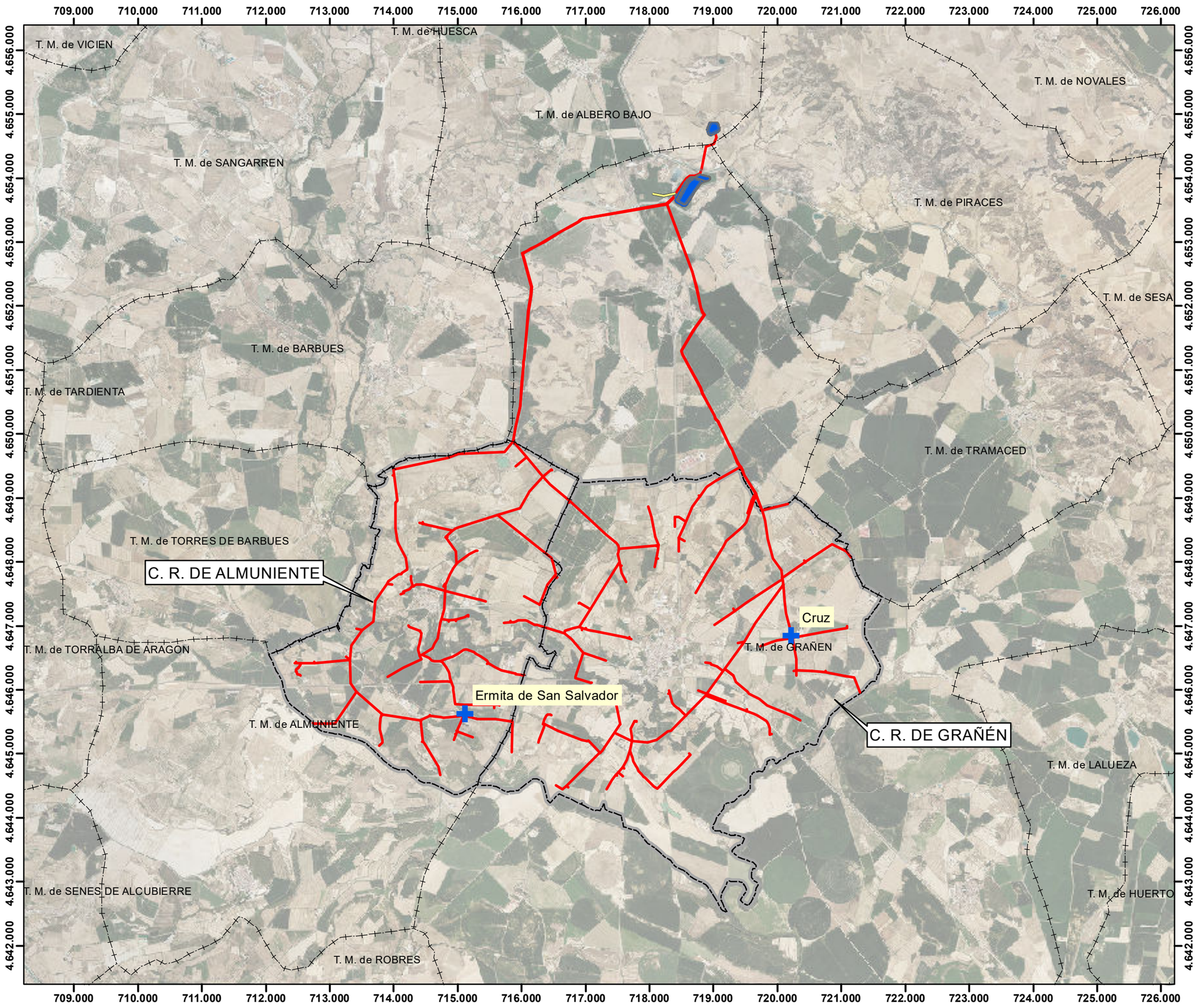


## LEYENDA

- YACIMIENTO ARQUEOLÓGICO
- BALSAS
- LÍNEA ELÉCTRICA A.T.
- RED DE RIEGO
- LÍMITES CCRR

| EDICIÓN | MODIFICACIÓN / COMENTARIO | FECHA |
|---|---|---|
| DIBUJADO | R. OLONA | |

PROMOTOR: MINISTERIO DE AGRICULTURA, ALIMENTACIÓN Y MEDIO AMBIENTE — SEIASA

# PROYECTO DE MODERNIZACIÓN DEL REGADÍO DE LAS COMUNIDADES DE REGANTES DE GRAÑÉN-FLUMEN Y ALMUNIENTE (HUESCA)

CONSULTORES: INGENIERO AGRÓNOMO — RAÚL ANRÉS MATEO, Colegiado nº 1.465 — INGENIERO AGRÓNOMO — ITONIO ROMEO MARTÍN, Colegiado nº 754

ESCALAS: 1:60.000 — UNE A3 — ORIGINAL — GRÁFICAS

FECHA: MAYO DE 2.021

REFERENCIA: 6.325

DESIGNACIÓN: UBICACIÓN DE ASPECTOS ARQUEOLÓGICOS

Nº DE PLANO: 8

Nº DE HOJA: 1 de 1