

## Estadísticas pesqueras

### Flota pesquera

#### Número de buques pesqueros, por intervalo de antigüedad y caladero

**Tabla 1.** Año 2025. Numero de buques pesqueros, por intervalo de antigüedad y caladero

---

**Tabla 2.** Año 2024. Numero de buques pesqueros, por intervalo de antigüedad y caladero

---

**Tabla 3.** Año 2023. Numero de buques pesqueros, por intervalo de antigüedad y caladero

---

**Tabla 4.** Año 2022. Numero de buques pesqueros, por intervalo de antigüedad y caladero

---

**Tabla 5.** Año 2021. Numero de buques pesqueros, por intervalo de antigüedad y caladero

---

**Tabla 6.** Año 2020. Numero de buques pesqueros, por intervalo de antigüedad y caladero

---

**Tabla 7.** Año 2019. Numero de buques pesqueros, por intervalo de antigüedad y caladero

---

**Tabla 8.** Año 2018. Numero de buques pesqueros, por intervalo de antigüedad y caladero

---

**Tabla 9.** Año 2017. Numero de buques pesqueros, por intervalo de antigüedad y caladero

---

**Tabla 10.** Año 2016. Numero de buques pesqueros, por intervalo de antigüedad y caladero

---

**Tabla 11.** Año 2015. Numero de buques pesqueros, por intervalo de antigüedad y caladero

---

**Tabla 12.** Año 2014. Numero de buques pesqueros, por intervalo de antigüedad y caladero

---

**Tabla 13.** Año 2013. Numero de buques pesqueros, por intervalo de antigüedad y caladero

---

**Tabla 14.** Año 2012. Numero de buques pesqueros, por intervalo de antigüedad y caladero

---

**Tabla 15.** Año 2011. Numero de buques pesqueros, por intervalo de antigüedad y caladero

---

**Tabla 16.** Año 2010. Número de buques pesqueros, por intervalo de antigüedad y caladero

---

**Tabla 17.** Año 2009. Número de buques pesqueros, por intervalo de antigüedad y caladero

---

**Tabla 18.** Año 2008. Número de buques pesqueros, por intervalo de antigüedad y caladero

---

**Tabla 19.** Año 2007. Número de buques pesqueros, por intervalo de antigüedad y caladero

---

**Tabla 20.** Año 2006. Número de buques pesqueros, por intervalo de antigüedad y caladero

---

NÚMERO DE BUQUES PESQUEROS, por intervalos de antigüedad y caladero. Año 2025

| Nº de BUQUES              |  | Antigüedad (años) |            |            |            |              |              |            |            |              | Total general | Antigüedad Media |
|---------------------------|--|-------------------|------------|------------|------------|--------------|--------------|------------|------------|--------------|---------------|------------------|
| Por grandes zonas         | Por censos de modalidad                    | (<5)              | (≥5 <10)   | (≥10 <15)  | (≥15 <20)  | (≥20 <25)    | (≥25 <30)    | (≥30 <35)  | (≥35 <40)  | (≥40)        |               |                  |
| Caladero Nacional         | Cantábrico-noroeste                        | 193               | 158        | 137        | 275        | 481          | 544          | 290        | 464        | 1.886        | 4.428         | 38               |
|                           | Mediterráneo                               | 41                | 42         | 32         | 203        | 421          | 303          | 227        | 240        | 646          | 2.155         | 35               |
|                           | Golfo de Cádiz                             | 15                | 16         | 15         | 83         | 262          | 136          | 19         | 24         | 161          | 731           | 30               |
|                           | Canarias                                   | 15                | 8          | 11         | 87         | 74           | 40           | 5          | 34         | 410          | 684           | 45               |
|                           | Cualquier Zona                             | 0                 | 0          | 1          | 0          | 2            | 1            | 0          | 1          | 0            | 5             | 25               |
|                           | <b>Total</b>                               | <b>264</b>        | <b>224</b> | <b>196</b> | <b>648</b> | <b>1.240</b> | <b>1.024</b> | <b>541</b> | <b>763</b> | <b>3.103</b> | <b>8.003</b>  | <b>37</b>        |
| Caladeros UE              | Atlántico, aguas comunitarias no españolas | 0                 | 2          | 0          | 19         | 34           | 21           | 7          | 6          | 2            | 91            | 24               |
|                           | <b>Total</b>                               | <b>0</b>          | <b>2</b>   | <b>0</b>   | <b>19</b>  | <b>34</b>    | <b>21</b>    | <b>7</b>   | <b>6</b>   | <b>2</b>     | <b>91</b>     | <b>24</b>        |
| Caladeros Internacionales | Atlántico Norte                            | 0                 | 2          | 0          | 1          | 9            | 0            | 0          | 9          | 1            | 22            | 27               |
|                           | Aguas Internacionales y terceros países    | 1                 | 5          | 3          | 10         | 54           | 47           | 16         | 15         | 7            | 158           | 26               |
|                           | Aguas Internacionales                      | 4                 | 1          | 1          | 1          | 20           | 15           | 0          | 7          | 1            | 50            | 24               |
|                           | <b>Total</b>                               | <b>5</b>          | <b>8</b>   | <b>4</b>   | <b>12</b>  | <b>83</b>    | <b>62</b>    | <b>16</b>  | <b>31</b>  | <b>9</b>     | <b>230</b>    | <b>26</b>        |
| <b>Total general</b>      |  | <b>269</b>        | <b>234</b> | <b>200</b> | <b>679</b> | <b>1.357</b> | <b>1.107</b> | <b>564</b> | <b>800</b> | <b>3.114</b> | <b>8.324</b>  | <b>37</b>        |

CALADERO NACIONAL

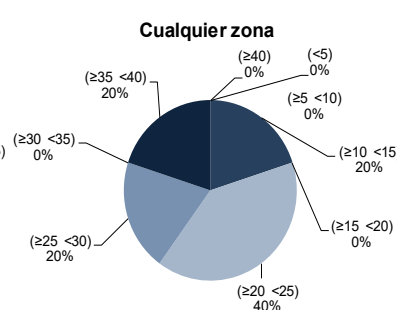
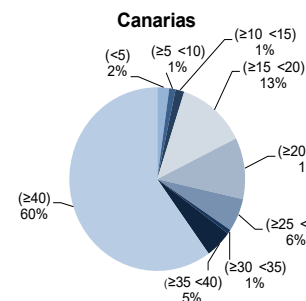
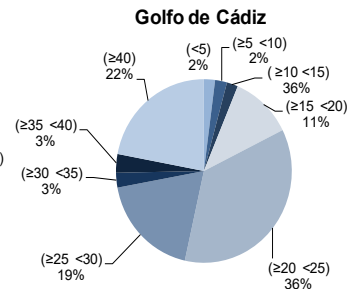
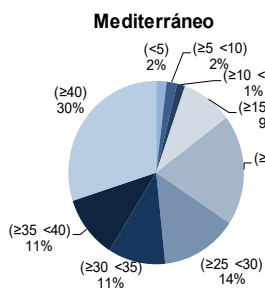
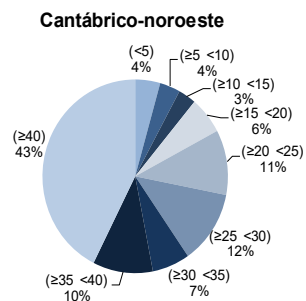

CALADEROS UE

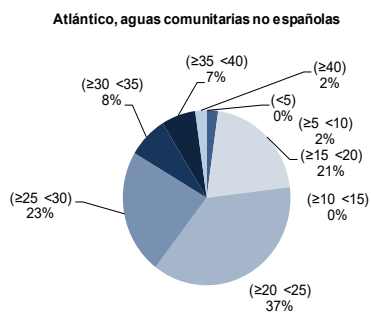

CALADEROS INTERNACIONALES

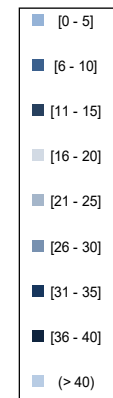
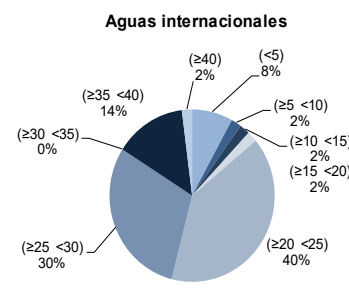
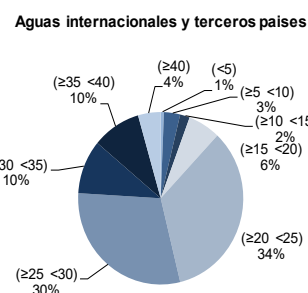
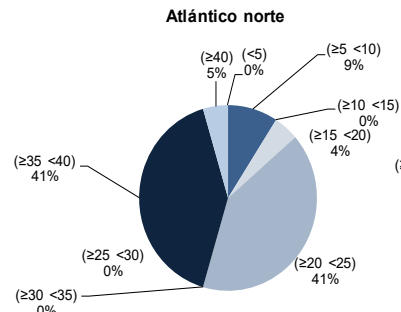

FUENTE: Datos del Censo de Flota Pesquera Operativa a 31 de diciembre de 2025

Se han considerado "operativos" aquellos buques que en la fecha de referencia estaban en la lista tercera y vigentes en el Censo de Flota Pesquera Operativa.

**NÚMERO DE BUQUES PESQUEROS, por intervalo de antigüedad y caladero. Año 2024**

| Nº de BUQUES              |  | Antigüedad (años) |            |            |            |              |              |            |            |              | Total general | Antigüedad Media |
|---------------------------|--|-------------------|------------|------------|------------|--------------|--------------|------------|------------|--------------|---------------|------------------|
| Grandes zonas             | Zonas                                      | (<5)              | (≥5 <10)   | (≥10 <15)  | (≥15 <20)  | (≥20 <25)    | (≥25 <30)    | (≥30 <35)  | (≥35 <40)  | (≥40)        |               |                  |
| Caladero Nacional         | Cantábrico-noroeste                        | 211               | 139        | 136        | 417        | 427          | 518          | 336        | 425        | 1.862        | 4.471         | 37               |
|                           | Mediterráneo                               | 40                | 44         | 42         | 288        | 379          | 283          | 242        | 273        | 607          | 2.198         | 34               |
|                           | Golfo de Cádiz                             | 17                | 14         | 15         | 123        | 255          | 109          | 15         | 44         | 148          | 740           | 30               |
|                           | Canarias                                   | 7                 | 11         | 15         | 84         | 82           | 27           | 6          | 45         | 411          | 688           | 45               |
|                           | Cualquier Zona                             |                   |            | 1          |            | 2            | 1            |            | 1          |              | 5             | 24               |
|                           | <b>Total</b>                               | <b>275</b>        | <b>208</b> | <b>209</b> | <b>912</b> | <b>1.145</b> | <b>938</b>   | <b>599</b> | <b>788</b> | <b>3.028</b> | <b>8.102</b>  | <b>37</b>        |
| Caladeros UE              | Atlántico, aguas comunitarias no españolas |                   | 2          |            | 27         | 33           | 19           | 5          | 5          | 2            | 93            | 23               |
|                           | <b>Total</b>                               |                   | <b>2</b>   |            | <b>27</b>  | <b>33</b>    | <b>19</b>    | <b>5</b>   | <b>5</b>   | <b>2</b>     | <b>93</b>     | <b>23</b>        |
| Caladeros Internacionales | Atlántico Norte                            |                   | 2          |            | 3          | 7            |              | 9          | 1          |              | 22            | 26               |
|                           | Aguas Internacionales y terceros países    | 1                 | 6          | 2          | 18         | 59           | 41           | 16         | 13         | 6            | 162           | 25               |
|                           | Aguas Internacionales                      | 4                 | 2          |            | 4          | 23           | 12           | 1          | 6          | 1            | 53            | 23               |
|                           | <b>Total</b>                               | <b>5</b>          | <b>10</b>  | <b>2</b>   | <b>25</b>  | <b>89</b>    | <b>53</b>    | <b>17</b>  | <b>28</b>  | <b>8</b>     | <b>237</b>    | <b>25</b>        |
| <b>Total general</b>      |  | <b>280</b>        | <b>220</b> | <b>211</b> | <b>964</b> | <b>1.267</b> | <b>1.010</b> | <b>621</b> | <b>821</b> | <b>3.038</b> | <b>8.432</b>  | <b>36</b>        |

**CALADERO NACIONAL**

**Cantábrico-noroeste**

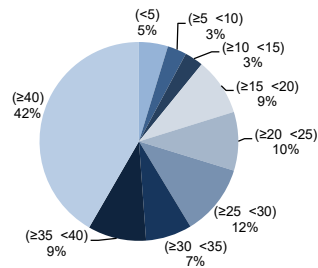

**Mediterráneo**

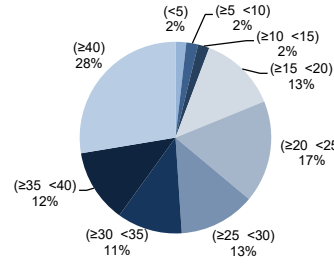

**Golfo de Cádiz**

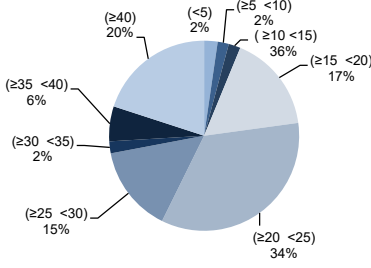

**Canarias**

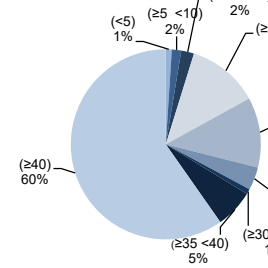

**Cualquier zona**

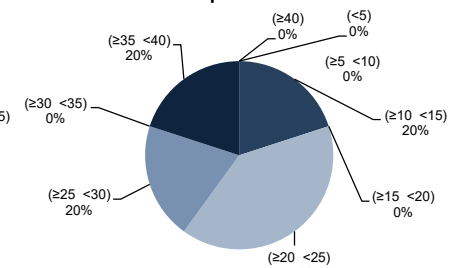

**CALADEROS UE**

**Atlántico, aguas comunitarias no españolas**

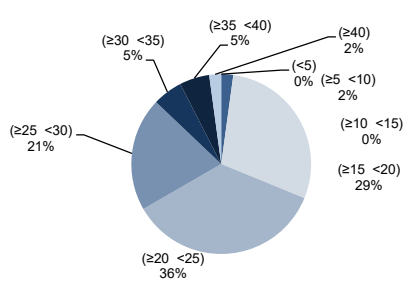

**CALADEROS INTERNACIONALES**

**Atlántico norte**

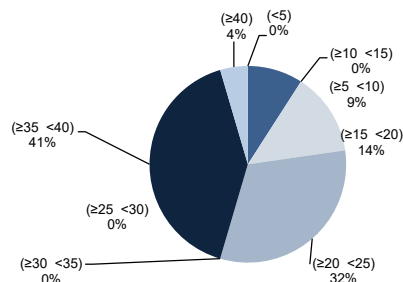

**Aguas internacionales y terceros países**

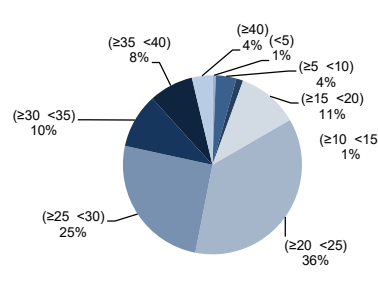

**Aguas internacionales**

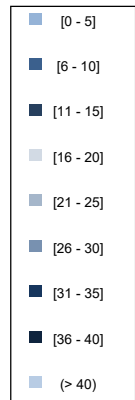
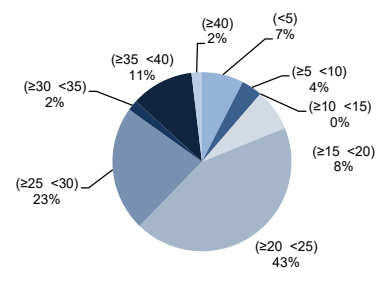

FUENTE: Datos del Censo de Flota Pesquera Operativa a 31 de diciembre de 2024

Se han considerado "operativos" aquellos buques que en la fecha de referencia estaban en la lista tercera y vigentes en el Censo de Flota Pesquera Operativa.

**NÚMERO DE BUQUES PESQUEROS, por intervalo de antigüedad y caladero. Año 2023**

| Nº de BUQUES              |  | Antigüedad (años) |            |            |              |              |            |            |            |              | Total general | Antigüedad Media |
|---------------------------|--|-------------------|------------|------------|--------------|--------------|------------|------------|------------|--------------|---------------|------------------|
| Por grandes zonas         | Por censos de modalidad                    | (<5)              | (≥5 <10)   | (≥10 <15)  | (≥15 <20)    | (≥20 <25)    | (≥25 <30)  | (≥30 <35)  | (≥35 <40)  | (≥40)        |               |                  |
| Caladero Nacional         | Cantábrico-noroeste                        | 202               | 152        | 138        | 479          | 466          | 438        | 402        | 440        | 1.796        | 4.513         | 37               |
|                           | Mediterráneo                               | 43                | 34         | 55         | 356          | 351          | 268        | 264        | 280        | 580          | 2.231         | 34               |
|                           | Golfo de Cádiz                             | 16                | 17         | 19         | 168          | 241          | 74         | 17         | 54         | 142          | 748           | 29               |
|                           | Canarias                                   | 6                 | 11         | 37         | 74           | 84           | 14         | 8          | 55         | 414          | 703           | 44               |
|                           | Cualquier Zona                             | 0                 | 1          | 1          | 10           | 27           | 21         | 10         | 3          | 0            | 73            | 24               |
|                           | <b>Total</b>                               | <b>267</b>        | <b>215</b> | <b>250</b> | <b>1.087</b> | <b>1.169</b> | <b>815</b> | <b>701</b> | <b>832</b> | <b>2.932</b> | <b>8.268</b>  | <b>36</b>        |
| Caladeros UE              | Atlántico, aguas comunitarias no españolas | 0                 | 4          | 0          | 38           | 30           | 17         | 6          | 2          | 2            | 99            | 22               |
|                           | <b>Total</b>                               | <b>0</b>          | <b>4</b>   | <b>0</b>   | <b>38</b>    | <b>30</b>    | <b>17</b>  | <b>6</b>   | <b>2</b>   | <b>2</b>     | <b>99</b>     | <b>22</b>        |
| Caladeros Internacionales | Atlántico Norte                            | 1                 | 1          | 0          | 6            | 4            | 0          | 4          | 5          | 1            | 22            | 25               |
|                           | Aguas Internacionales y terceros países    | 3                 | 3          | 3          | 24           | 31           | 11         | 17         | 4          | 5            | 101           | 23               |
|                           | Aguas Internacionales                      | 4                 | 2          | 0          | 8            | 27           | 9          | 2          | 5          | 2            | 59            | 23               |
|                           | <b>Total</b>                               | <b>8</b>          | <b>6</b>   | <b>3</b>   | <b>38</b>    | <b>62</b>    | <b>20</b>  | <b>23</b>  | <b>14</b>  | <b>8</b>     | <b>182</b>    | <b>24</b>        |
| <b>Total general</b>      |  | <b>275</b>        | <b>225</b> | <b>253</b> | <b>1.163</b> | <b>1.261</b> | <b>852</b> | <b>730</b> | <b>848</b> | <b>2.942</b> | <b>8.549</b>  | <b>35</b>        |

**CALADERO NACIONAL**

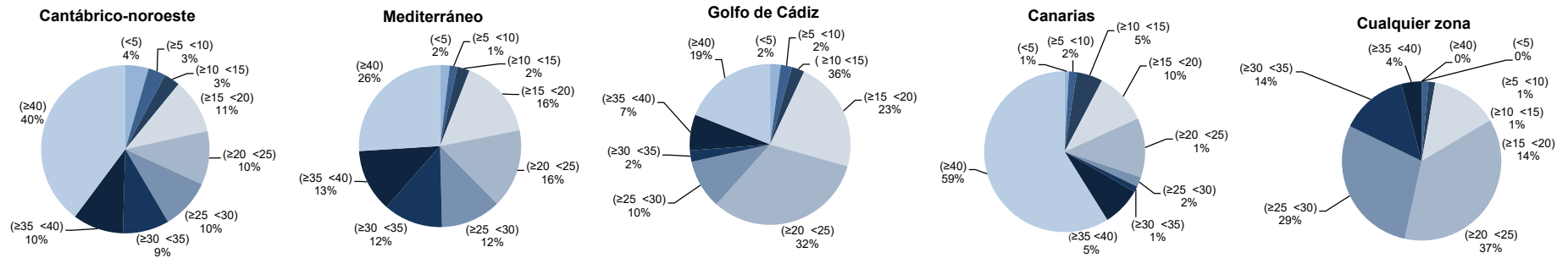

**CALADEROS UE**

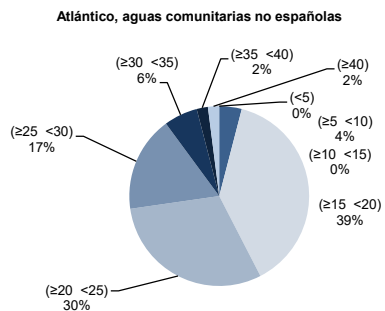

**CALADEROS INTERNACIONALES**

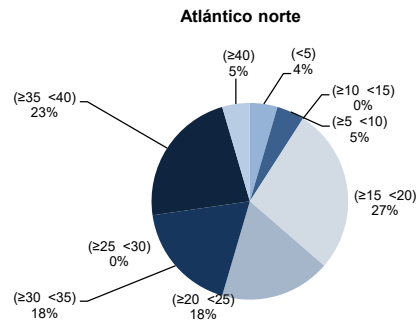

**Aguas internacionales y terceros países**

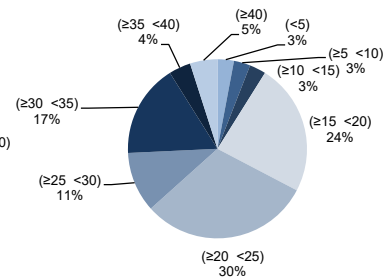

**Aguas internacionales**

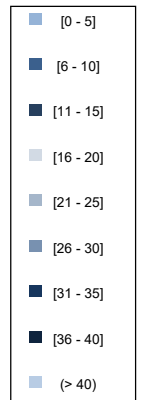
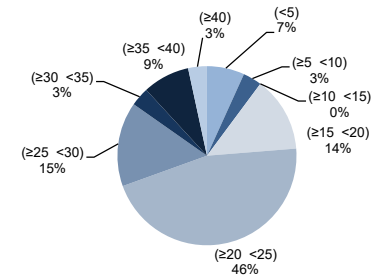

FUENTE: Datos del Censo de Flota Pesquera Operativa a 31 de diciembre de 2023

Se han considerado "operativos" aquellos buques que en la fecha de referencia estaban en la lista tercera y vigentes en el Censo de Flota Pesquera Operativa.

**NÚMERO DE BUQUES PESQUEROS, por intervalo de antigüedad y caladero. Año 2022**

| Nº de BUQUES              |  | Antigüedad (años) |            |            |              |              |            |            |            |              | Total general | Antigüedad Media |
|---------------------------|--|-------------------|------------|------------|--------------|--------------|------------|------------|------------|--------------|---------------|------------------|
| Por grandes zonas         | Por censos de modalidad                    | (<5)              | (≥5 <10)   | (≥10 <15)  | (≥15 <20)    | (≥20 <25)    | (≥25 <30)  | (≥30 <35)  | (≥35 <40)  | (≥40)        |               |                  |
| Caladero Nacional         | Cantábrico-noroeste                        | 188               | 160        | 147        | 513          | 542          | 356        | 486        | 416        | 1.749        | 4.557         | 36               |
|                           | Mediterráneo                               | 46                | 30         | 82         | 426          | 327          | 254        | 261        | 277        | 578          | 2.281         | 34               |
|                           | Golfo de Cádiz                             | 21                | 16         | 37         | 218          | 202          | 43         | 17         | 60         | 138          | 752           | 28               |
|                           | Canarias                                   | 8                 | 13         | 59         | 65           | 71           | 10         | 12         | 70         | 402          | 710           | 44               |
|                           | Cualquier Zona                             | 0                 | 1          | 1          | 13           | 28           | 22         | 6          | 2          | 0            | 73            | 23               |
|                           | <b>Total</b>                               | <b>263</b>        | <b>220</b> | <b>326</b> | <b>1.235</b> | <b>1.170</b> | <b>685</b> | <b>782</b> | <b>825</b> | <b>2.867</b> | <b>8.373</b>  | <b>35</b>        |
| Caladeros UE              | Atlántico, aguas comunitarias no españolas | 2                 | 2          | 2          | 40           | 30           | 14         | 6          | 1          | 2            | 99            | 21               |
|                           | <b>Total</b>                               | <b>2</b>          | <b>2</b>   | <b>2</b>   | <b>40</b>    | <b>30</b>    | <b>14</b>  | <b>6</b>   | <b>1</b>   | <b>2</b>     | <b>99</b>     | <b>21</b>        |
| Caladeros Internacionales | Atlántico Norte                            | 2                 | 0          | 0          | 7            | 4            | 0          | 9          | 0          | 1            | 23            | 24               |
|                           | Aguas Internacionales y terceros países    | 4                 | 4          | 2          | 37           | 23           | 7          | 18         | 4          | 4            | 103           | 23               |
|                           | Aguas Internacionales                      | 2                 | 2          | 0          | 13           | 27           | 4          | 8          | 1          | 2            | 59            | 23               |
|                           | <b>Total</b>                               | <b>8</b>          | <b>6</b>   | <b>2</b>   | <b>57</b>    | <b>54</b>    | <b>11</b>  | <b>35</b>  | <b>5</b>   | <b>7</b>     | <b>185</b>    | <b>23</b>        |
| <b>Total general</b>      |  | <b>273</b>        | <b>228</b> | <b>330</b> | <b>1.332</b> | <b>1.254</b> | <b>710</b> | <b>823</b> | <b>831</b> | <b>2.876</b> | <b>8.657</b>  | <b>35</b>        |

**CALADERO NACIONAL**

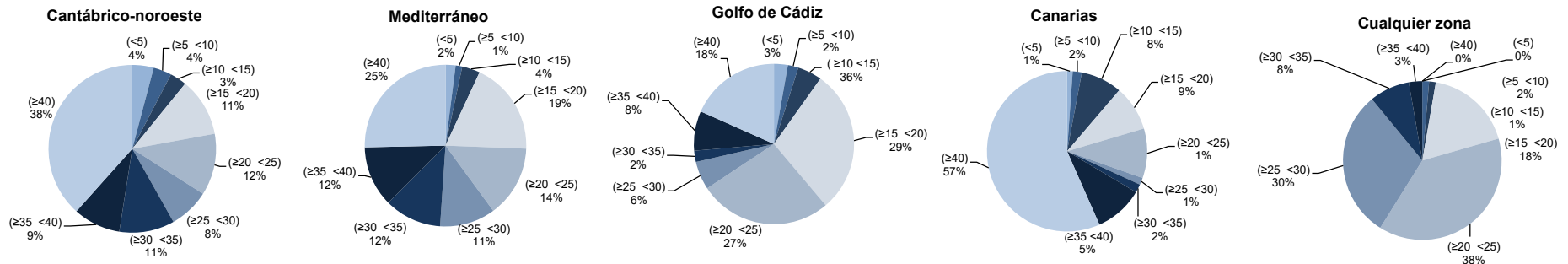

**CALADEROS UE**

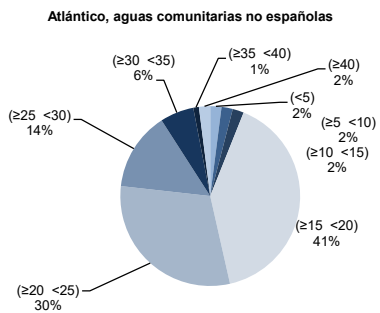

**CALADEROS INTERNACIONALES**

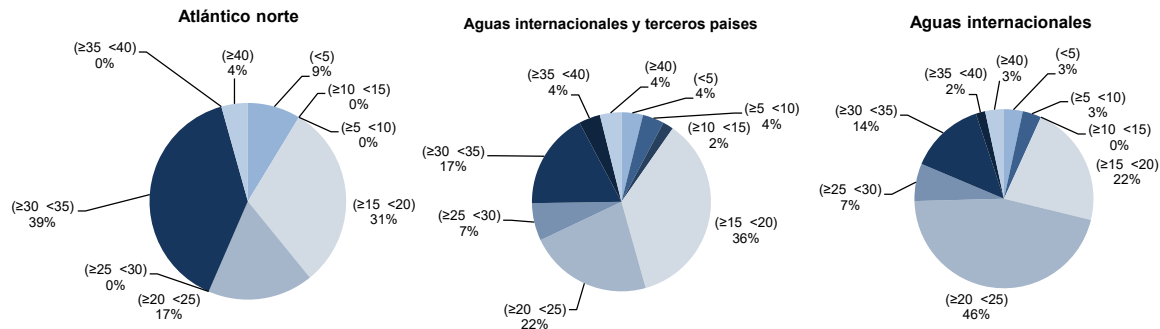

FUENTE: Datos del Censo de Flota Pesquera Operativa a 31 de diciembre de 2022

Se han considerado "operativos" aquellos buques que en la fecha de referencia estaban en la lista tercera y vigentes en el Censo de Flota Pesquera Operativa.

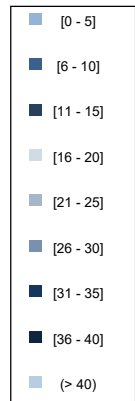

**NÚMERO DE BUQUES PESQUEROS, por intervalo de antigüedad y caladero. Año 2021**

| Nº de BUQUES              |  | Antigüedad (años) |            |            |              |              |            |            |            |              | Total general | Antigüedad Media |
|---------------------------|--|-------------------|------------|------------|--------------|--------------|------------|------------|------------|--------------|---------------|------------------|
| Por grandes zonas         | Por censos de modalidad                    | (<5)              | (≥5 <10)   | (≥10 <15)  | (≥15 <20)    | (≥20 <25)    | (≥25 <30)  | (≥30 <35)  | (≥35 <40)  | (≥40)        |               |                  |
| Caladero Nacional         | Cantábrico-noroeste                        | 163               | 158        | 184        | 532          | 581          | 311        | 514        | 427        | 1.714        | 4.584         | 36               |
|                           | Mediterráneo                               | 39                | 32         | 120        | 454          | 324          | 239        | 256        | 278        | 562          | 2.304         | 33               |
|                           | Golfo de Cádiz                             | 17                | 13         | 61         | 250          | 176          | 24         | 20         | 57         | 141          | 759           | 28               |
|                           | Canarias                                   | 7                 | 14         | 81         | 59           | 58           | 4          | 19         | 83         | 396          | 721           | 43               |
|                           | Cualquier Zona                             | 1                 | 1          | 0          | 19           | 31           | 15         | 6          | 1          | 0            | 74            | 22               |
|                           | <b>Total</b>                               | <b>227</b>        | <b>218</b> | <b>446</b> | <b>1.314</b> | <b>1.170</b> | <b>593</b> | <b>815</b> | <b>846</b> | <b>2.813</b> | <b>8.442</b>  | <b>35</b>        |
| Caladeros UE              | Atlántico, aguas comunitarias no españolas | 4                 | 1          | 14         | 36           | 29           | 11         | 7          | 0          | 2            | 104           | 20               |
|                           | <b>Total</b>                               | <b>4</b>          | <b>1</b>   | <b>14</b>  | <b>36</b>    | <b>29</b>    | <b>11</b>  | <b>7</b>   | <b>0</b>   | <b>2</b>     | <b>104</b>    | <b>20</b>        |
| Caladeros Internacionales | Atlántico Norte                            | 2                 | 0          | 0          | 8            | 3            | 0          | 9          | 0          | 1            | 23            | 23               |
|                           | Aguas Internacionales y terceros países    | 5                 | 3          | 5          | 38           | 22           | 7          | 18         | 3          | 5            | 106           | 22               |
|                           | Aguas Internacionales                      | 2                 | 1          | 0          | 18           | 25           | 1          | 9          | 0          | 1            | 57            | 22               |
|                           | <b>Total</b>                               | <b>9</b>          | <b>4</b>   | <b>5</b>   | <b>64</b>    | <b>50</b>    | <b>8</b>   | <b>36</b>  | <b>3</b>   | <b>7</b>     | <b>186</b>    | <b>22</b>        |
| <b>Total general</b>      |  | <b>240</b>        | <b>223</b> | <b>465</b> | <b>1.414</b> | <b>1.249</b> | <b>612</b> | <b>858</b> | <b>849</b> | <b>2.822</b> | <b>8.732</b>  | <b>34</b>        |

**CALADERO NACIONAL**

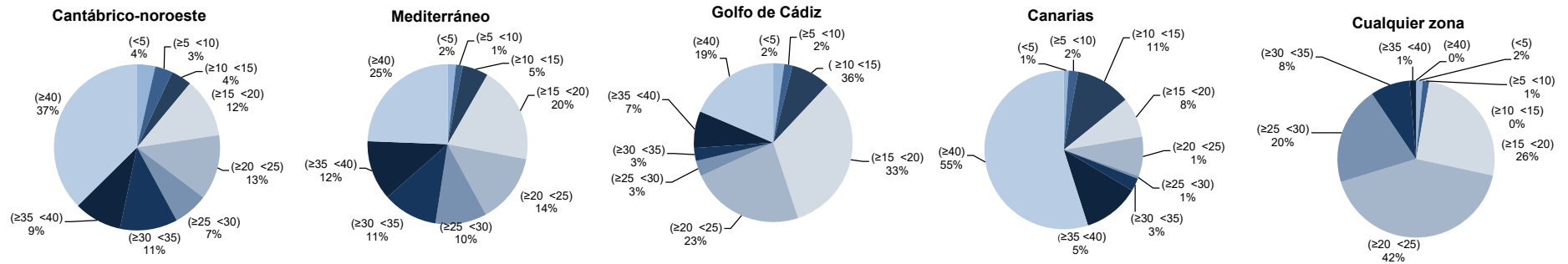

**CALADEROS UE**

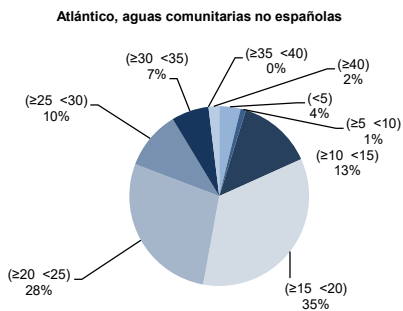

**CALADEROS INTERNACIONALES**

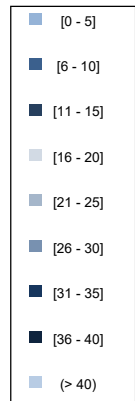
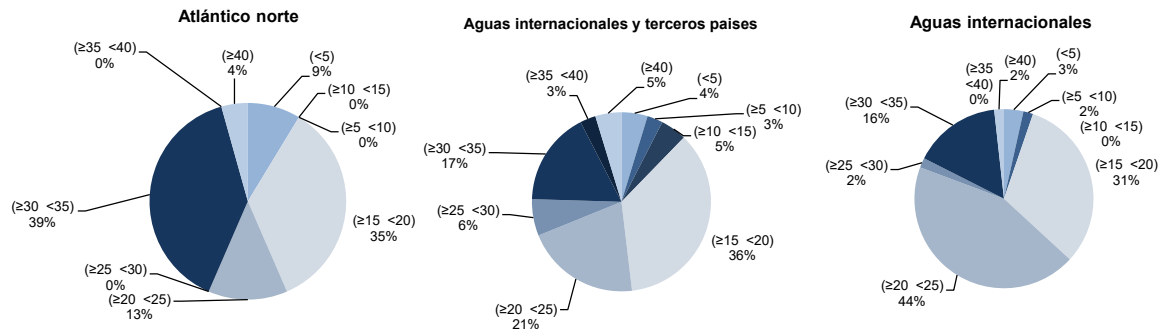

FUENTE: Datos del Censo de Flota Pesquera Operativa a 31 de diciembre de 2021

Se han considerado "operativos" aquellos buques que en la fecha de referencia estaban en la lista tercera y vigentes en el Censo de Flota Pesquera Operativa.

NÚMERO DE BUQUES PESQUEROS, por intervalo de antigüedad y caladero. Año 2020

| Nº de BUQUES              |  | Antigüedad (años) |            |            |              |              |            |            |            |              | Total general | Antigüedad Media |
|---------------------------|--|-------------------|------------|------------|--------------|--------------|------------|------------|------------|--------------|---------------|------------------|
| Por grandes zonas         | Por censos de modalidad                    | (<5)              | (≥5 <10)   | (≥10 <15)  | (≥15 <20)    | (≥20 <25)    | (≥25 <30)  | (≥30 <35)  | (≥35 <40)  | (≥40)        |               |                  |
| Caladero Nacional         | Cantábrico-noroeste                        | 148               | 149        | 288        | 505          | 584          | 320        | 527        | 458        | 1.664        | 4.643         | 35               |
|                           | Mediterráneo                               | 40                | 31         | 205        | 432          | 310          | 241        | 274        | 253        | 555          | 2.341         | 32               |
|                           | Golfo de Cádiz                             | 15                | 18         | 84         | 271          | 139          | 18         | 29         | 47         | 140          | 761           | 27               |
|                           | Canarias                                   | 8                 | 13         | 83         | 73           | 40           | 3          | 35         | 81         | 388          | 724           | 42               |
|                           | Cualquier Zona                             | 1                 | 1          | 2          | 22           | 30           | 13         | 5          | 1          | 75           | 21            | 21               |
|                           | <b>Total</b>                               | <b>212</b>        | <b>212</b> | <b>662</b> | <b>1.303</b> | <b>1.103</b> | <b>595</b> | <b>870</b> | <b>840</b> | <b>2.747</b> | <b>8.544</b>  | <b>34</b>        |
| Caladeros UE              | Atlántico, aguas comunitarias no españolas | 4                 |            | 19         | 41           | 24           | 8          | 6          |            | 2            | 104           | 19               |
|                           | <b>Total</b>                               | <b>4</b>          |            | <b>19</b>  | <b>41</b>    | <b>24</b>    | <b>8</b>   | <b>6</b>   |            | <b>2</b>     | <b>104</b>    | <b>19</b>        |
| Caladeros Internacionales | Atlántico Norte                            | 1                 | 1          | 1          | 10           |              |            | 10         | 1          |              | 24            | 23               |
|                           | Aguas Internacionales y terceros países    | 4                 | 3          | 13         | 36           | 18           | 7          | 17         | 3          | 5            | 106           | 22               |
|                           | Aguas Internacionales                      | 2                 | 2          | 1          | 27           | 19           |            | 9          |            | 1            | 61            | 21               |
|                           | <b>Total</b>                               | <b>7</b>          | <b>6</b>   | <b>15</b>  | <b>73</b>    | <b>37</b>    | <b>7</b>   | <b>36</b>  | <b>4</b>   | <b>6</b>     | <b>191</b>    | <b>21</b>        |
| <b>Total general</b>      |  | <b>223</b>        | <b>218</b> | <b>696</b> | <b>1.417</b> | <b>1.164</b> | <b>610</b> | <b>912</b> | <b>844</b> | <b>2.755</b> | <b>8.839</b>  | <b>34</b>        |

CALADERO NACIONAL

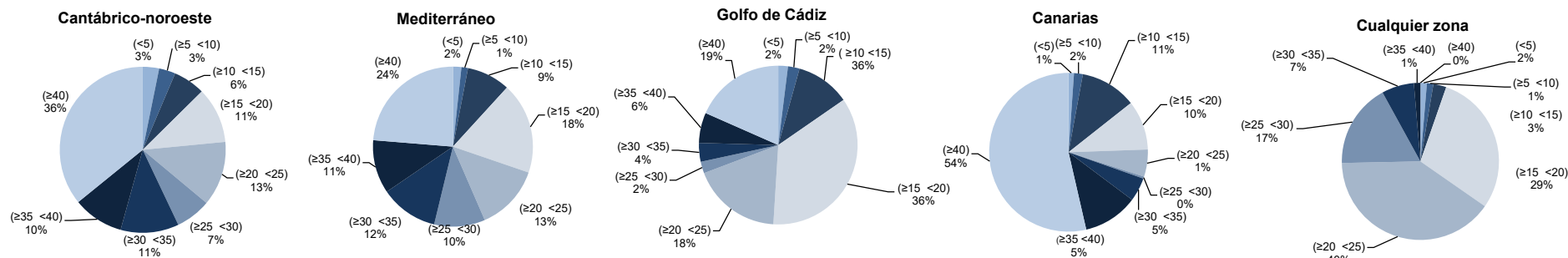

CALADEROS UE

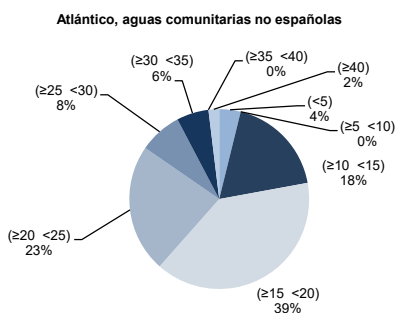

CALADEROS INTERNACIONALES

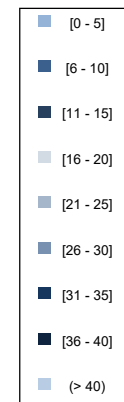
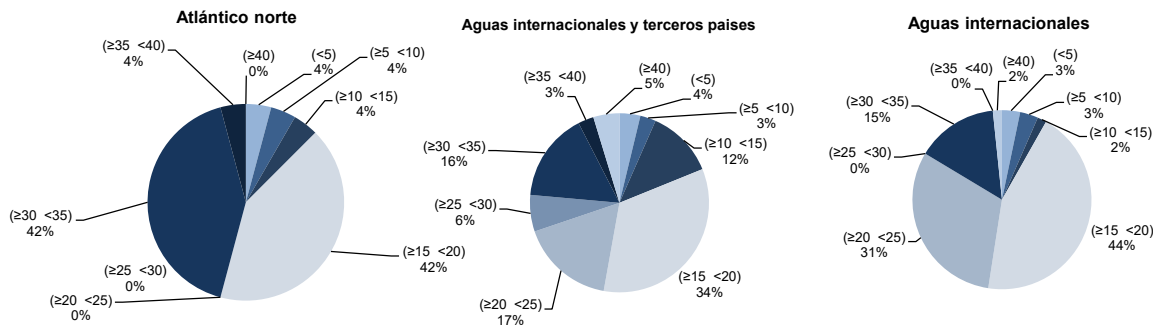

FUENTE: Datos del Censo de Flota Pesquera Operativa a 31 de diciembre de 2020

Se han considerado "operativos" aquellos buques que en la fecha de referencia estaban en la lista tercera y vigentes en el Censo de Flota Pesquera Operativa.

**NÚMERO DE BUQUES PESQUEROS, por intervalo de antigüedad y caladero. Año 2019**

| Nº de BUQUES              |  | Antigüedad (años) |            |            |              |              |            |            |            |              | Total general | Antigüedad Media |
|---------------------------|--|-------------------|------------|------------|--------------|--------------|------------|------------|------------|--------------|---------------|------------------|
| Por grandes zonas         | Por censos de modalidad                    | (<5)              | (≥5 <10)   | (≥10 <15)  | (≥15 <20)    | (≥20 <25)    | (≥25 <30)  | (≥30 <35)  | (≥35 <40)  | (≥40)        |               |                  |
| Caladero Nacional         | Cantábrico-noroeste                        | 141               | 147        | 431        | 453          | 560          | 371        | 486        | 478        | 1.598        | 4.665         | 35               |
|                           | Mediterráneo                               | 45                | 39         | 295        | 387          | 292          | 250        | 301        | 206        | 545          | 2.360         | 31               |
|                           | Golfo de Cádiz                             | 14                | 17         | 123        | 261          | 112          | 16         | 49         | 28         | 141          | 761           | 26               |
|                           | Canarias                                   | 12                | 17         | 81         | 81           | 28           | 4          | 47         | 76         | 380          | 726           | 41               |
|                           | Cualquier Zona                             | 1                 | 1          | 7          | 23           | 29           | 9          | 5          |            |              | 75            | 20               |
|                           | <b>Total</b>                               | <b>213</b>        | <b>221</b> | <b>937</b> | <b>1.205</b> | <b>1.021</b> | <b>650</b> | <b>888</b> | <b>788</b> | <b>2.664</b> | <b>8.587</b>  | <b>33</b>        |
| Caladeros UE              | Atlántico, aguas comunitarias no españolas | 4                 |            | 29         | 36           | 23           | 5          | 5          | 1          | 1            | 104           | 18               |
|                           | <b>Total</b>                               | <b>4</b>          |            | <b>29</b>  | <b>36</b>    | <b>23</b>    | <b>5</b>   | <b>5</b>   | <b>1</b>   | <b>1</b>     | <b>104</b>    | <b>18</b>        |
| Caladeros Internacionales | Atlántico Norte                            | 2                 |            | 3          | 8            |              |            | 10         | 1          |              | 24            | 22               |
|                           | Aguas Internacionales y terceros países    | 6                 | 1          | 11         | 42           | 15           | 2          | 13         |            | 2            | 92            | 19               |
|                           | Aguas Internacionales                      | 2                 | 2          | 10         | 23           | 14           | 12         | 7          | 3          | 4            | 77            | 22               |
|                           | <b>Total</b>                               | <b>10</b>         | <b>3</b>   | <b>24</b>  | <b>73</b>    | <b>29</b>    | <b>14</b>  | <b>30</b>  | <b>4</b>   | <b>6</b>     | <b>193</b>    | <b>20</b>        |
| <b>Total general</b>      |  | <b>227</b>        | <b>224</b> | <b>990</b> | <b>1.314</b> | <b>1.073</b> | <b>669</b> | <b>923</b> | <b>793</b> | <b>2.671</b> | <b>8.884</b>  | <b>33</b>        |

**CALADERO NACIONAL**

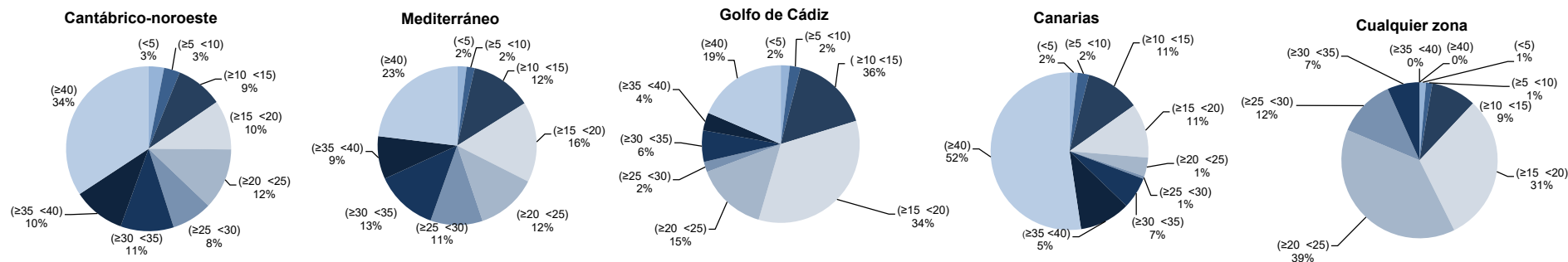

**CALADEROS UE**

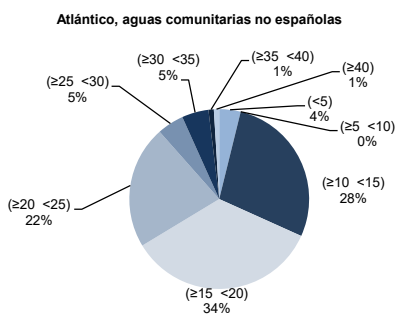

**CALADEROS INTERNACIONALES**

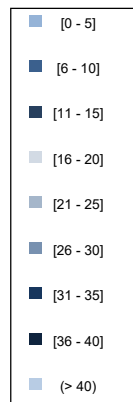
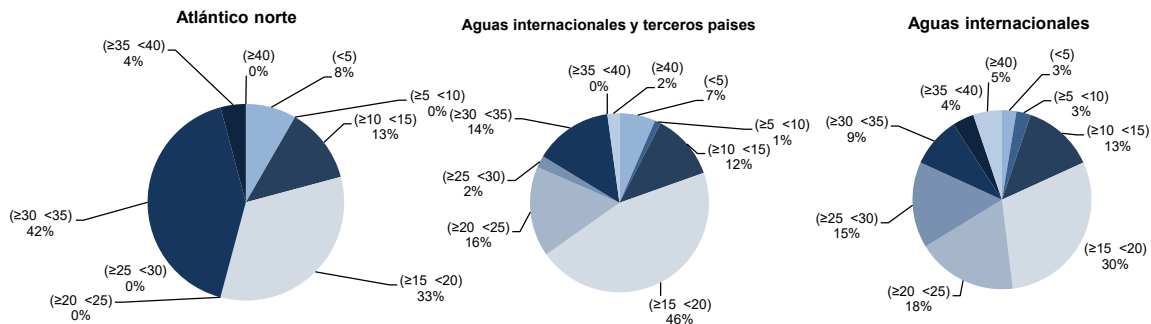

FUENTE: Datos del Censo de Flota Pesquera Operativa a 31 de diciembre de 2019

Se han considerado "operativos" aquellos buques que en la fecha de referencia estaban en la lista tercera y vigentes en el Censo de Flota Pesquera Operativa.

**NÚMERO DE BUQUES PESQUEROS, por intervalo de antigüedad y caladero. Año 2018**

| Nº de BUQUES              |  | Antigüedad (años) |            |              |              |            |            |            |            |              | Total general | Antigüedad Media |
|---------------------------|--|-------------------|------------|--------------|--------------|------------|------------|------------|------------|--------------|---------------|------------------|
| Por grandes zonas         | Por censos de modalidad                    | (<5)              | (≥5 <10)   | (≥10 <15)    | (≥15 <20)    | (≥20 <25)  | (≥25 <30)  | (≥30 <35)  | (≥35 <40)  | (≥40)        |               |                  |
| Caladero Nacional         | Cantábrico-noroeste                        | 156               | 143        | 492          | 505          | 472        | 452        | 495        | 464        | 1.536        | 4.715         | 34               |
|                           | Mediterráneo                               | 37                | 51         | 374          | 359          | 277        | 275        | 308        | 157        | 548          | 2.386         | 31               |
|                           | Golfo de Cádiz                             | 16                | 20         | 171          | 244          | 76         | 18         | 59         | 23         | 139          | 766           | 25               |
|                           | Canarias                                   | 13                | 38         | 72           | 83           | 14         | 7          | 58         | 73         | 373          | 731           | 40               |
|                           | Cualquier Zona                             | 1                 | 1          | 10           | 28           | 21         | 11         | 3          | 0          | 1            | 76            | 20               |
|                           | <b>Total</b>                               | <b>223</b>        | <b>253</b> | <b>1.119</b> | <b>1.219</b> | <b>860</b> | <b>763</b> | <b>923</b> | <b>717</b> | <b>2.597</b> | <b>8.674</b>  | <b>33</b>        |
| Caladeros UE              | Atlántico, aguas comunitarias no españolas | 6                 | 0          | 39           | 33           | 18         | 6          | 2          | 1          | 1            | 106           | 17               |
|                           | <b>Total</b>                               | <b>6</b>          | <b>0</b>   | <b>39</b>    | <b>33</b>    | <b>18</b>  | <b>6</b>   | <b>2</b>   | <b>1</b>   | <b>1</b>     | <b>106</b>    | <b>17</b>        |
| Caladeros Internacionales | Atlántico Norte                            | 1                 | 0          | 6            | 5            | 0          | 4          | 6          | 1          | 0            | 23            | 22               |
|                           | Aguas Internacionales y terceros países    | 6                 | 1          | 16           | 41           | 10         | 4          | 12         | 0          | 3            | 93            | 19               |
|                           | Aguas Internacionales                      | 1                 | 2          | 17           | 19           | 11         | 18         | 2          | 3          | 3            | 76            | 21               |
|                           | <b>Total</b>                               | <b>8</b>          | <b>3</b>   | <b>39</b>    | <b>65</b>    | <b>21</b>  | <b>26</b>  | <b>20</b>  | <b>4</b>   | <b>6</b>     | <b>192</b>    | <b>20</b>        |
| <b>Total general</b>      |  | <b>237</b>        | <b>256</b> | <b>1.197</b> | <b>1.317</b> | <b>899</b> | <b>795</b> | <b>945</b> | <b>722</b> | <b>2.604</b> | <b>8.972</b>  | <b>32</b>        |

**CALADERO NACIONAL**

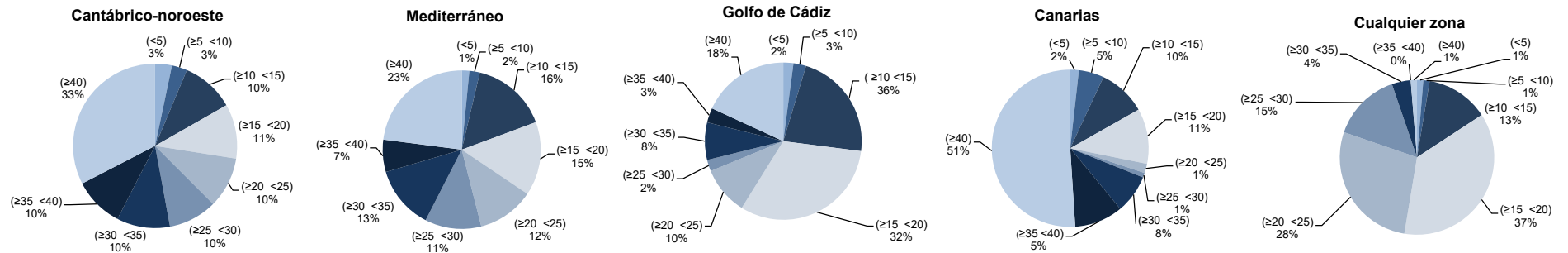

**CALADEROS UE**

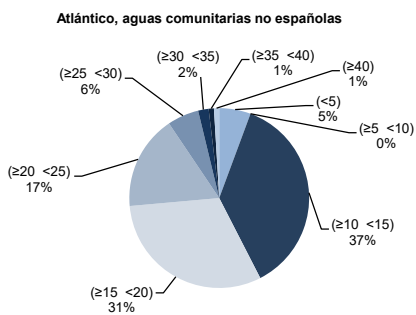

**CALADEROS INTERNACIONALES**

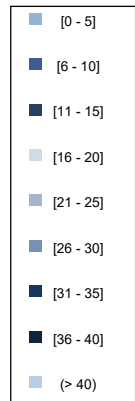
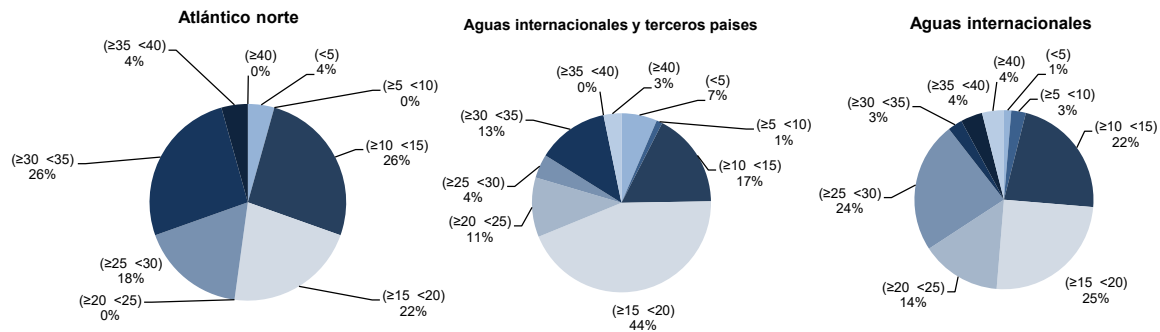

FUENTE: Datos del Censo de Flota Pesquera Operativa a 31 de diciembre de 2018

Se han considerado "operativos" aquellos buques que en la fecha de referencia estaban en la lista tercera y vigentes en el Censo de Flota Pesquera Operativa.

**NÚMERO DE BUQUES PESQUEROS, por intervalo de antigüedad y caladero. Año 2017**

| Nº de BUQUES              |  | Antigüedad (años) |            |              |              |            |            |            |            | Total general | Antigüedad Media |           |
|---------------------------|--|-------------------|------------|--------------|--------------|------------|------------|------------|------------|---------------|------------------|-----------|
| Por grandes zonas         | Por censos de modalidad                    | (<5)              | (≥5 <10)   | (≥10 <15)    | (≥15 <20)    | (≥20 <25)  | (≥25 <30)  | (≥30 <35)  | (≥35 <40)  |               |                  | (≥40)     |
| Caladero Nacional         | Cantábrico-noroeste                        | 160               | 154        | 528          | 586          | 396        | 541        | 481        | 384        | 1.560         | 4.790            | 33        |
|                           | Mediterráneo                               | 27                | 77         | 442          | 336          | 264        | 288        | 314        | 131        | 589           | 2.468            | 31        |
|                           | Golfo de Cádiz                             | 16                | 38         | 224          | 207          | 44         | 18         | 67         | 16         | 143           | 773              | 25        |
|                           | Canarias                                   | 14                | 58         | 66           | 70           | 10         | 12         | 72         | 60         | 376           | 738              | 40        |
|                           | Cualquier Zona                             | 1                 | 1          | 14           | 29           | 25         | 6          | 2          | 1          | 0             | 79               | 19        |
|                           | <b>Total</b>                               | <b>218</b>        | <b>328</b> | <b>1.274</b> | <b>1.228</b> | <b>739</b> | <b>865</b> | <b>936</b> | <b>592</b> | <b>2.668</b>  | <b>8.848</b>     | <b>32</b> |
| Caladeros UE              | Atlántico, aguas comunitarias no españolas | 3                 | 2          | 44           | 32           | 16         | 6          | 1          | 1          | 1             | 106              | 16        |
|                           | <b>Total</b>                               | <b>3</b>          | <b>2</b>   | <b>44</b>    | <b>32</b>    | <b>16</b>  | <b>6</b>   | <b>1</b>   | <b>1</b>   | <b>1</b>      | <b>106</b>       | <b>16</b> |
| Caladeros Internacionales | Atlántico Norte                            | 1                 | 0          | 7            | 4            | 0          | 10         | 1          | 1          | 0             | 24               | 21        |
|                           | Aguas Internacionales y terceros países    | 2                 | 1          | 15           | 30           | 3          | 9          | 2          | 0          | 2             | 64               | 19        |
|                           | Aguas Internacionales                      | 5                 | 1          | 36           | 24           | 6          | 23         | 4          | 1          | 4             | 104              | 19        |
|                           | <b>Total</b>                               | <b>8</b>          | <b>2</b>   | <b>58</b>    | <b>58</b>    | <b>9</b>   | <b>42</b>  | <b>7</b>   | <b>2</b>   | <b>6</b>      | <b>192</b>       | <b>19</b> |
| <b>Total general</b>      |  | <b>229</b>        | <b>332</b> | <b>1.376</b> | <b>1.318</b> | <b>764</b> | <b>913</b> | <b>944</b> | <b>595</b> | <b>2.675</b>  | <b>9.146</b>     | <b>32</b> |

**CALADERO NACIONAL**

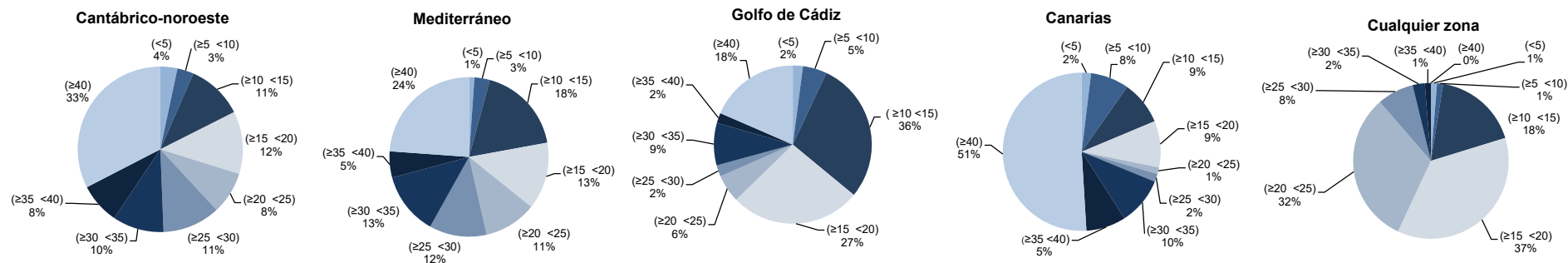

**CALADEROS UE**

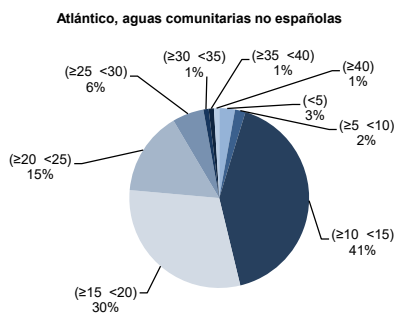

**CALADEROS INTERNACIONALES**

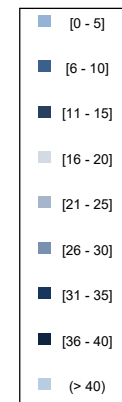
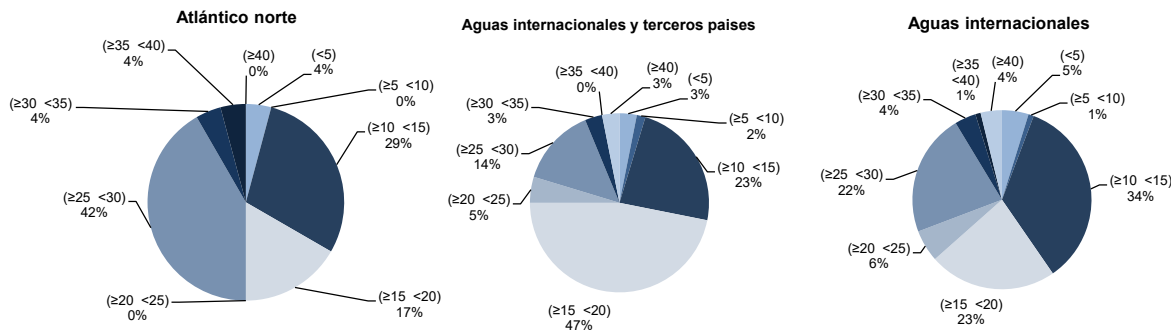

FUENTE: Datos del Censo de Flota Pesquera Operativa a 31 de diciembre de 2017

Se han considerado "operativos" aquellos buques que en la fecha de referencia estaban en la lista tercera y vigentes en el Censo de Flota Pesquera Operativa.

NÚMERO DE BUQUES PESQUEROS, por intervalo de antigüedad y caladero. Año 2016

| Nº de BUQUES              |  | Antigüedad (años) |            |              |              |            |            |            |            |              | Total general | Antigüedad Media |
|---------------------------|--|-------------------|------------|--------------|--------------|------------|------------|------------|------------|--------------|---------------|------------------|
| Por grandes zonas         | Por censos de modalidad                    | (<5)              | (≥5 <10)   | (≥10 <15)    | (≥15 <20)    | (≥20 <25)  | (≥25 <30)  | (≥30 <35)  | (≥35 <40)  | (≥40)        |               |                  |
| Caladero Nacional         | Cantábrico-noroeste                        | 159               | 191        | 556          | 628          | 345        | 571        | 488        | 330        | 1.586        | 4.854         | 32               |
|                           | Mediterráneo                               | 29                | 121        | 472          | 336          | 256        | 289        | 317        | 104        | 614          | 2.538         | 30               |
|                           | Golfo de Cádiz                             | 13                | 60         | 260          | 179          | 25         | 21         | 64         | 12         | 145          | 779           | 24               |
|                           | Canarias                                   | 15                | 81         | 59           | 58           | 5          | 19         | 88         | 45         | 378          | 748           | 39               |
|                           | Cualquier Zona                             | 1                 | 0          | 20           | 32           | 18         | 6          | 1          | 1          | 0            | 79            | 18               |
|                           | <b>Total</b>                               | <b>217</b>        | <b>453</b> | <b>1.367</b> | <b>1.233</b> | <b>649</b> | <b>906</b> | <b>958</b> | <b>492</b> | <b>2.723</b> | <b>8.998</b>  | <b>31</b>        |
| Caladeros UE              | Atlántico, aguas comunitarias no españolas | 2                 | 15         | 39           | 31           | 11         | 7          | 0          | 1          | 1            | 107           | 15               |
|                           | <b>Total</b>                               | <b>2</b>          | <b>15</b>  | <b>39</b>    | <b>31</b>    | <b>11</b>  | <b>7</b>   | <b>0</b>   | <b>1</b>   | <b>1</b>     | <b>107</b>    | <b>15</b>        |
| Caladeros Internacionales | Atlántico Norte                            | 1                 | 0          | 8            | 3            | 0          | 10         | 1          | 1          | 0            | 24            | 20               |
|                           | Aguas Internacionales y terceros países    | 3                 | 0          | 22           | 27           | 0          | 12         | 0          | 0          | 2            | 66            | 18               |
|                           | Aguas Internacionales                      | 4                 | 4          | 39           | 22           | 7          | 20         | 3          | 1          | 4            | 104           | 18               |
|                           | <b>Total</b>                               | <b>8</b>          | <b>4</b>   | <b>69</b>    | <b>52</b>    | <b>7</b>   | <b>42</b>  | <b>4</b>   | <b>2</b>   | <b>6</b>     | <b>194</b>    | <b>18</b>        |
| <b>Total general</b>      |  | <b>227</b>        | <b>472</b> | <b>1.475</b> | <b>1.316</b> | <b>667</b> | <b>955</b> | <b>962</b> | <b>495</b> | <b>2.730</b> | <b>9.299</b>  | <b>31</b>        |

CALADERO NACIONAL

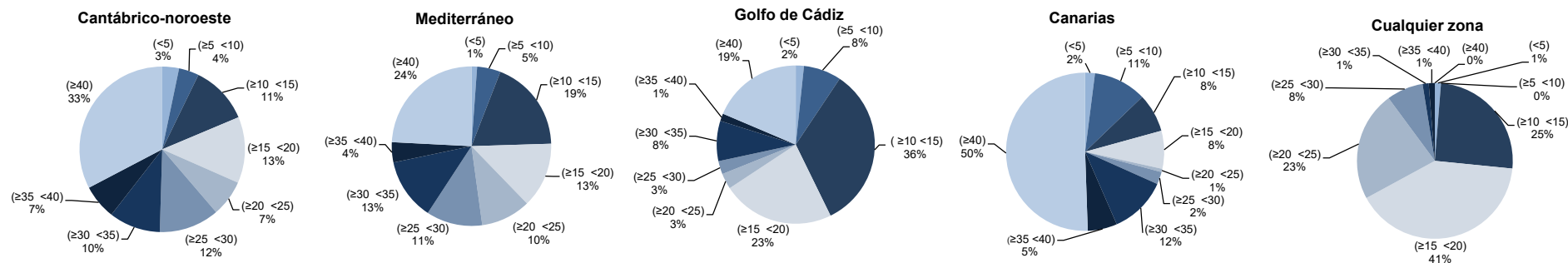

CALADEROS UE

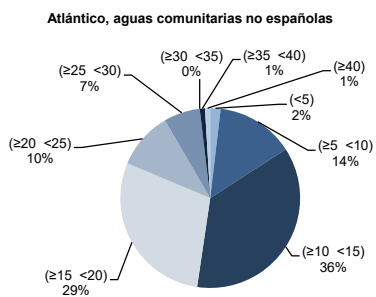

CALADEROS INTERNACIONALES

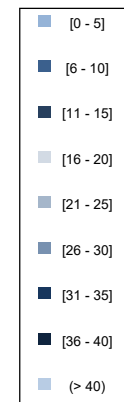
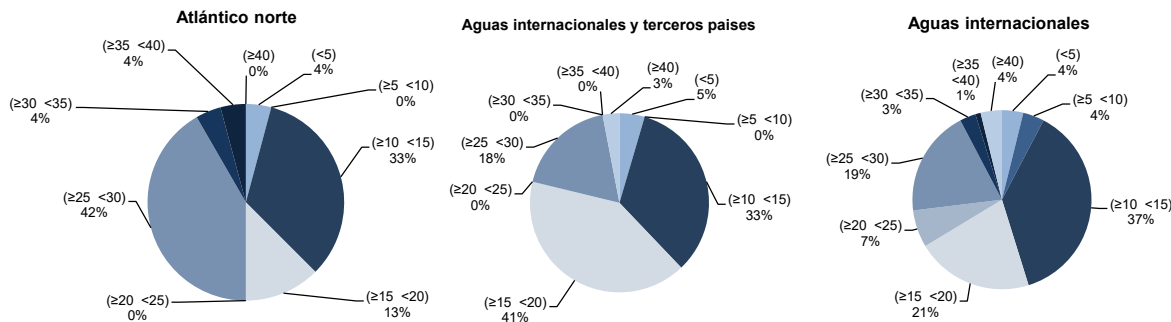

FUENTE: Datos del Censo de Flota Pesquera Operativa a 31 de diciembre de 2016

Se han considerado "operativos" aquellos buques que en la fecha de referencia estaban en la lista tercera y vigentes en el Censo de Flota Pesquera Operativa.

**NÚMERO DE BUQUES PESQUEROS, por intervalo de antigüedad y caladero. Año 2015**

| Nº de BUQUES              |  | Antigüedad (años) |            |              |              |            |              |            |            |              | Total general | Antigüedad Media |
|---------------------------|--|-------------------|------------|--------------|--------------|------------|--------------|------------|------------|--------------|---------------|------------------|
| Por grandes zonas         | Por censos de modalidad                    | (<5)              | (≥5 <10)   | (≥10 <15)    | (≥15 <20)    | (≥20 <25)  | (≥25 <30)    | (≥30 <35)  | (≥35 <40)  | (≥40)        |               |                  |
| Caladero Nacional         | Cantábrico-noroeste                        | 148               | 293        | 533          | 636          | 346        | 587          | 510        | 270        | 1.561        | 4.884         | 32               |
|                           | Mediterráneo                               | 29                | 210        | 448          | 323          | 260        | 307          | 294        | 86         | 631          | 2.588         | 29               |
|                           | Golfo de Cádiz                             | 18                | 81         | 281          | 142          | 19         | 31           | 51         | 12         | 149          | 784           | 23               |
|                           | Canarias                                   | 13                | 85         | 73           | 41           | 4          | 35           | 88         | 40         | 384          | 763           | 39               |
|                           | Cualquier Zona                             | 1                 | 2          | 24           | 31           | 14         | 5            | 1          | 1          | 0            | 79            | 17               |
|                           | <b>Total</b>                               | <b>209</b>        | <b>671</b> | <b>1.359</b> | <b>1.173</b> | <b>643</b> | <b>965</b>   | <b>944</b> | <b>409</b> | <b>2.725</b> | <b>9.098</b>  | <b>31</b>        |
| Caladeros UE              | Atlántico, aguas comunitarias no españolas | 0                 | 21         | 49           | 26           | 8          | 6            | 0          | 1          | 1            | 112           | 14               |
|                           | <b>Total</b>                               | <b>0</b>          | <b>21</b>  | <b>49</b>    | <b>26</b>    | <b>8</b>   | <b>6</b>     | <b>0</b>   | <b>1</b>   | <b>1</b>     | <b>112</b>    | <b>14</b>        |
| Caladeros Internacionales | Atlántico Norte                            | 1                 | 1          | 10           | 0            | 0          | 12           | 1          | 0          | 0            | 25            | 19               |
|                           | Aguas Internacionales y terceros países    | 3                 | 2          | 28           | 20           | 0          | 12           | 0          | 0          | 2            | 67            | 17               |
|                           | Aguas Internacionales                      | 4                 | 12         | 37           | 19           | 9          | 18           | 3          | 2          | 3            | 107           | 17               |
|                           | <b>Total</b>                               | <b>8</b>          | <b>15</b>  | <b>75</b>    | <b>39</b>    | <b>9</b>   | <b>42</b>    | <b>4</b>   | <b>2</b>   | <b>5</b>     | <b>199</b>    | <b>17</b>        |
| <b>Total general</b>      |  | <b>217</b>        | <b>707</b> | <b>1.483</b> | <b>1.238</b> | <b>660</b> | <b>1.013</b> | <b>948</b> | <b>412</b> | <b>2.731</b> | <b>9.409</b>  | <b>30</b>        |

**CALADERO NACIONAL**

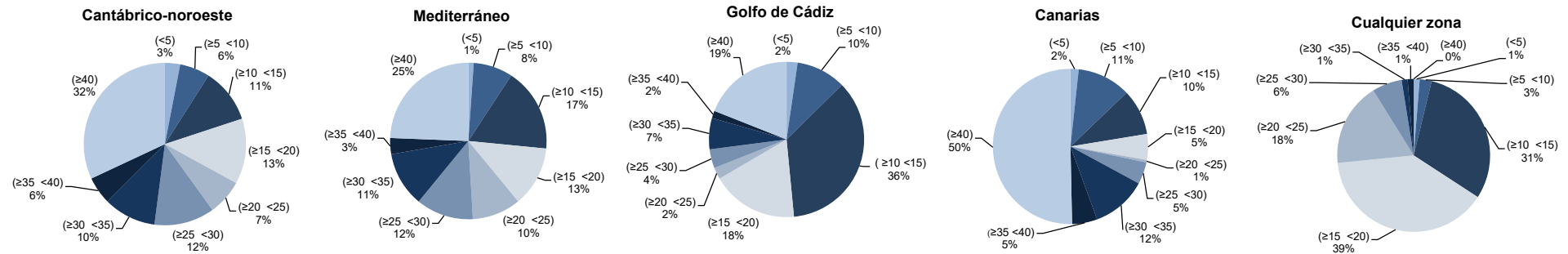

**CALADEROS UE**

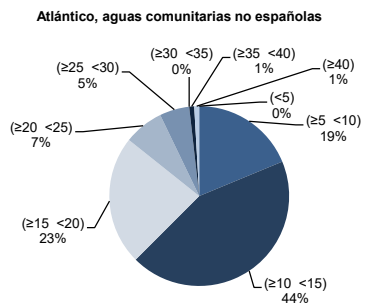

**CALADEROS INTERNACIONALES**

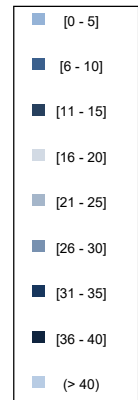
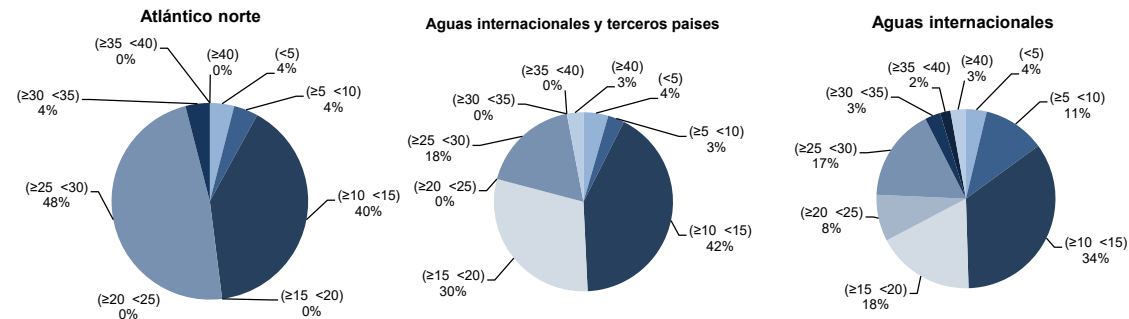

FUENTE: Datos del Censo de Flota Pesquera Operativa a 31 de diciembre de 2015

Se han considerado "operativos" aquellos buques que en la fecha de referencia estaban en la lista tercera y vigentes en el Censo de Flota Pesquera Operativa.

**NÚMERO DE BUQUES PESQUEROS, por intervalo de antigüedad y caladero. Año 2014**

| Nº de BUQUES              |  | Antigüedad (años) |              |              |            |            |              |            |            |              | Total general | Antigüedad Media |
|---------------------------|--|-------------------|--------------|--------------|------------|------------|--------------|------------|------------|--------------|---------------|------------------|
| Por grandes zonas         | Por censos de modalidad                    | [0 - 5]           | [6 - 10]     | [11 - 15]    | [16 - 20]  | [21 - 25]  | [26 - 30]    | [31 - 35]  | [36 - 40]  | (> 40)       |               |                  |
| Caladero Nacional         | Cantábrico-noroeste                        | 176               | 486          | 531          | 530        | 462        | 558          | 534        | 222        | 1.491        | 4.990         | 31               |
|                           | Mediterráneo                               | 48                | 360          | 386          | 274        | 286        | 332          | 213        | 103        | 647          | 2.649         | 30               |
|                           | Golfo de Cádiz                             | 16                | 164          | 254          | 87         | 18         | 51           | 36         | 15         | 155          | 796           | 23               |
|                           | Canarias                                   | 14                | 91           | 72           | 31         | 5          | 53           | 83         | 42         | 392          | 783           | 39               |
|                           | Cualquier Zona                             | 2                 | 11           | 30           | 26         | 11         | 4            | 0          | 1          | 0            | 85            | 16               |
|                           | <b>Total</b>                               | <b>256</b>        | <b>1.112</b> | <b>1.273</b> | <b>948</b> | <b>782</b> | <b>998</b>   | <b>866</b> | <b>383</b> | <b>2.685</b> | <b>9.303</b>  | <b>31</b>        |
| Caladeros UE              | Atlántico, aguas comunitarias no españolas | 0                 | 46           | 37           | 24         | 8          | 3            | 1          | 0          | 1            | 120           | 14               |
|                           | <b>Total</b>                               | <b>0</b>          | <b>46</b>    | <b>37</b>    | <b>24</b>  | <b>8</b>   | <b>3</b>     | <b>1</b>   | <b>0</b>   | <b>1</b>     | <b>120</b>    | <b>14</b>        |
| Caladeros Internacionales | Atlántico Norte                            | 0                 | 6            | 6            | 0          | 2          | 11           | 0          | 0          | 1            | 26            | 20               |
|                           | Aguas Internacionales y terceros países    | 0                 | 9            | 30           | 13         | 5          | 8            | 1          | 0          | 2            | 68            | 17               |
|                           | Aguas Internacionales                      | 2                 | 24           | 35           | 12         | 21         | 12           | 3          | 4          | 3            | 116           | 18               |
|                           | <b>Total</b>                               | <b>2</b>          | <b>39</b>    | <b>71</b>    | <b>25</b>  | <b>28</b>  | <b>31</b>    | <b>4</b>   | <b>4</b>   | <b>6</b>     | <b>210</b>    | <b>18</b>        |
| Sin Caladero Asociado     | Sin Modalidad Asignada                     | 1                 | 0            | 0            | 0          | 1          | 0            | 0          | 0          | 0            | 2             | 13               |
|                           | <b>Total</b>                               | <b>1</b>          | <b>0</b>     | <b>0</b>     | <b>0</b>   | <b>1</b>   | <b>0</b>     | <b>0</b>   | <b>0</b>   | <b>0</b>     | <b>2</b>      | <b>13</b>        |
| <b>Total general</b>      |  | <b>259</b>        | <b>1.197</b> | <b>1.381</b> | <b>997</b> | <b>819</b> | <b>1.032</b> | <b>871</b> | <b>387</b> | <b>2.692</b> | <b>9.635</b>  | <b>30</b>        |

**CALADERO NACIONAL**

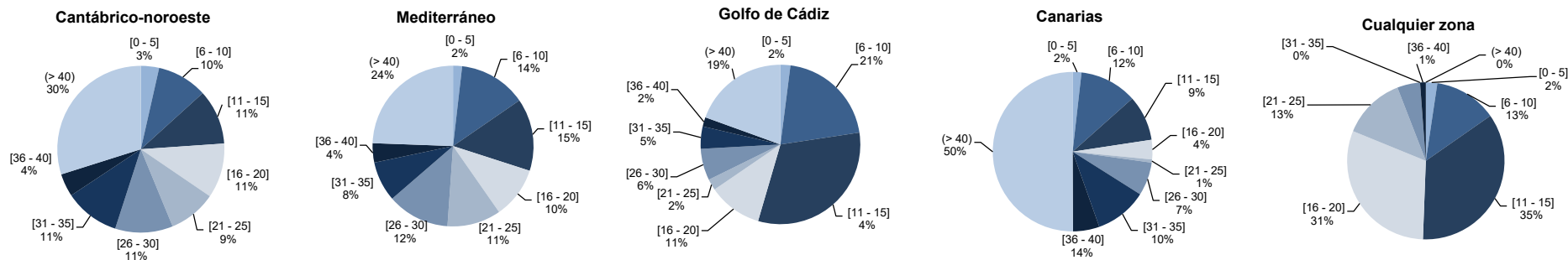

**CALADEROS UE**

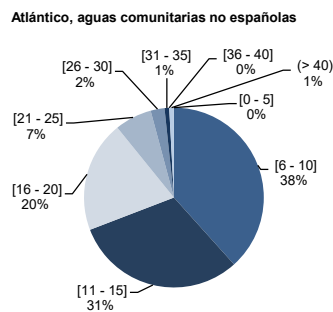

**CALADEROS INTERNACIONALES**

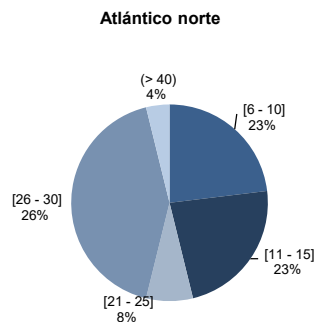

**Aguas internacionales y terceros países**

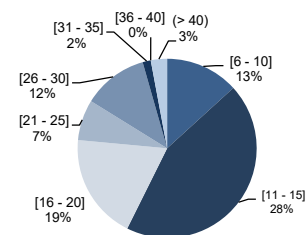

**Aguas internacionales**

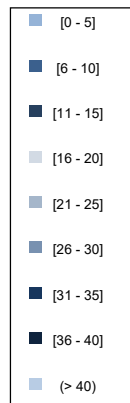
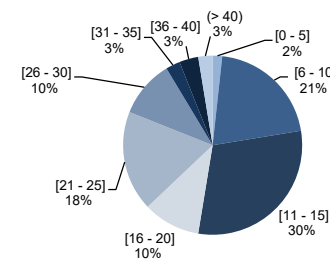

FUENTE: Datos del Censo de Flota Pesquera Operativa a 31 de diciembre de 2014

Se han considerado "operativos" aquellos buques que en la fecha de referencia estaban en la lista tercera y vigentes en el Censo de Flota Pesquera Operativa.

**NÚMERO DE BUQUES PESQUEROS, por intervalo de antigüedad y caladero. Año 2013**

| Nº de BUQUES              |  | Antigüedad (años) |              |              |            |            |              |            |            |              | Total general | Antigüedad Media |
|---------------------------|--|-------------------|--------------|--------------|------------|------------|--------------|------------|------------|--------------|---------------|------------------|
| Por grandes zonas         | Por censos de modalidad                    | [0 - 5]           | [6 - 10]     | [11 - 15]    | [16 - 20]  | [21 - 25]  | [26 - 30]    | [31 - 35]  | [36 - 40]  | (> 40)       |               |                  |
| Caladero Nacional         | Cantábrico-noroeste                        | 175               | 526          | 603          | 465        | 564        | 550          | 439        | 334        | 1.403        | 5.059         | 31               |
|                           | Mediterráneo                               | 71                | 437          | 364          | 262        | 311        | 345          | 176        | 120        | 674          | 2.760         | 29               |
|                           | Golfo de Cádiz                             | 26                | 215          | 229          | 48         | 23         | 65           | 22         | 21         | 153          | 802           | 23               |
|                           | Canarias                                   | 41                | 76           | 74           | 17         | 9          | 68           | 74         | 50         | 391          | 800           | 38               |
|                           | Cualquier Zona                             | 2                 | 15           | 34           | 28         | 7          | 2            | 0          | 1          | 0            | 89            | 15               |
|                           | <b>Total</b>                               | <b>315</b>        | <b>1.269</b> | <b>1.304</b> | <b>820</b> | <b>914</b> | <b>1.030</b> | <b>711</b> | <b>526</b> | <b>2.621</b> | <b>9.510</b>  | <b>30</b>        |
| Caladeros UE              | Atlántico, aguas comunitarias no españolas | 1                 | 54           | 42           | 23         | 10         | 2            | 1          | 2          | 1            | 136           | 13               |
|                           | <b>Total</b>                               | <b>1</b>          | <b>54</b>    | <b>42</b>    | <b>23</b>  | <b>10</b>  | <b>2</b>     | <b>1</b>   | <b>2</b>   | <b>1</b>     | <b>136</b>    | <b>13</b>        |
| Caladeros Internacionales | Atlántico Norte                            | 0                 | 7            | 5            | 0          | 8          | 6            | 0          | 0          | 1            | 27            | 19               |
|                           | Aguas Internacionales y terceros países    | 0                 | 15           | 33           | 4          | 9          | 5            | 1          | 1          | 2            | 70            | 17               |
|                           | Aguas Internacionales                      | 1                 | 36           | 28           | 12         | 26         | 10           | 1          | 8          | 2            | 124           | 18               |
|                           | <b>Total</b>                               | <b>1</b>          | <b>58</b>    | <b>66</b>    | <b>16</b>  | <b>43</b>  | <b>21</b>    | <b>2</b>   | <b>9</b>   | <b>5</b>     | <b>221</b>    | <b>18</b>        |
| Sin Caladero Asociado     | Sin Modalidad Asignada                     | 0                 | 1            | 1            | 0          | 1          | 0            | 0          | 0          | 1            | 4             | 40               |
|                           | <b>Total</b>                               | <b>0</b>          | <b>1</b>     | <b>1</b>     | <b>0</b>   | <b>1</b>   | <b>0</b>     | <b>0</b>   | <b>0</b>   | <b>1</b>     | <b>4</b>      | <b>40</b>        |
| <b>Total general</b>      |  | <b>317</b>        | <b>1.382</b> | <b>1.413</b> | <b>859</b> | <b>968</b> | <b>1.053</b> | <b>714</b> | <b>537</b> | <b>2.628</b> | <b>9.871</b>  | <b>29</b>        |

**CALADERO NACIONAL**

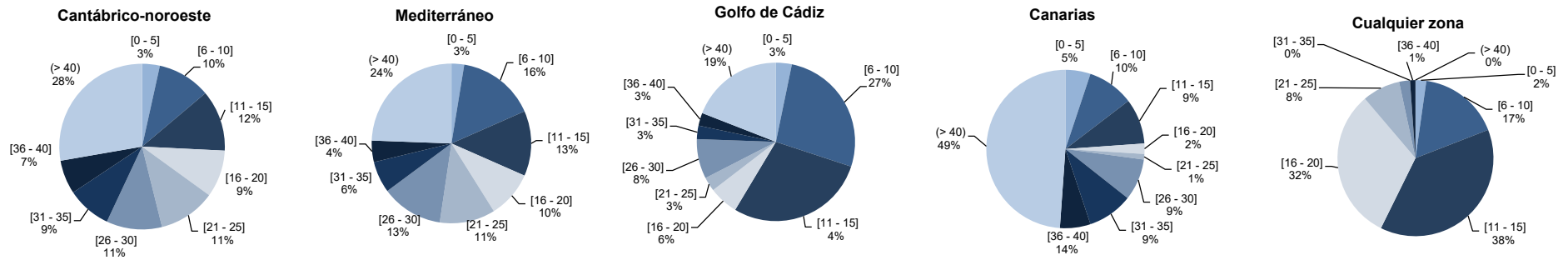

**CALADEROS UE**

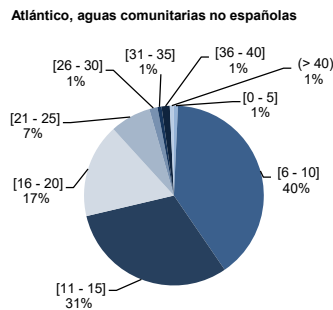

**CALADEROS INTERNACIONALES**

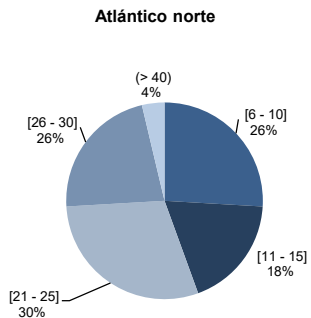

**AGUAS INTERNACIONALES Y TERCEROS PAÍSES**

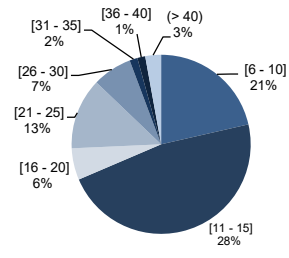

**AGUAS INTERNACIONALES**

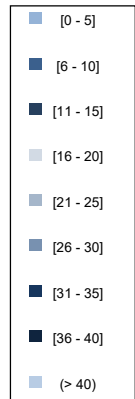
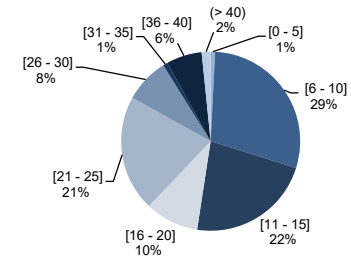

FUENTE: Datos del Censo de Flota Pesquera Operativa a 31 de diciembre de 2013

Se han considerado "operativos" aquellos buques que en la fecha de referencia estaban en la lista tercera y vigentes en el Censo de Flota Pesquera Operativa.

Antigüedad calculada a partir de la fecha de construcción

**NÚMERO DE BUQUES PESQUEROS, por intervalo de antigüedad y caladero. Año 2012**

| Nº de BUQUES              |  | Antigüedad (años) |              |              |            |            |              |            |            |              | Total general | Antigüedad Media |
|---------------------------|--|-------------------|--------------|--------------|------------|------------|--------------|------------|------------|--------------|---------------|------------------|
| Por grandes zonas         | Por censos de modalidad                    | [0 - 5]           | [6 - 10]     | [11 - 15]    | [16 - 20]  | [21 - 25]  | [26 - 30]    | [31 - 35]  | [36 - 40]  | (> 40)       |               |                  |
| Caladero Nacional         | Cantábrico-noroeste                        | 143               | 527          | 614          | 470        | 582        | 572          | 463        | 345        | 1.454        | 5.170         | 31               |
|                           | Mediterráneo                               | 66                | 439          | 365          | 263        | 312        | 353          | 189        | 128        | 728          | 2.843         | 30               |
|                           | Golfo de Cádiz                             | 24                | 215          | 229          | 48         | 23         | 66           | 22         | 20         | 155          | 802           | 23               |
|                           | Canarias                                   | 35                | 76           | 74           | 17         | 10         | 69           | 76         | 50         | 411          | 818           | 39               |
|                           | Cualquier Zona                             | 2                 | 16           | 34           | 28         | 7          | 2            | 0          | 1          | 0            | 90            | 15               |
|                           | <b>Total</b>                               | <b>270</b>        | <b>1.273</b> | <b>1.316</b> | <b>826</b> | <b>934</b> | <b>1.062</b> | <b>750</b> | <b>544</b> | <b>2.748</b> | <b>9.723</b>  | <b>30</b>        |
| Caladeros UE              | Atlántico, aguas comunitarias no españolas | 1                 | 54           | 48           | 24         | 10         | 2            | 2          | 1          | 1            | 143           | 13               |
|                           | <b>Total</b>                               | <b>1</b>          | <b>54</b>    | <b>48</b>    | <b>24</b>  | <b>10</b>  | <b>2</b>     | <b>2</b>   | <b>1</b>   | <b>1</b>     | <b>143</b>    | <b>13</b>        |
| Caladeros Internacionales | Atlántico Norte                            | 0                 | 7            | 5            | 0          | 8          | 8            | 0          | 0          | 2            | 30            | 20               |
|                           | Aguas Internacionales y terceros países    | 0                 | 16           | 37           | 8          | 11         | 5            | 1          | 1          | 2            | 81            | 17               |
|                           | Aguas Internacionales                      | 1                 | 36           | 27           | 12         | 29         | 10           | 1          | 8          | 2            | 126           | 18               |
|                           | <b>Total</b>                               | <b>1</b>          | <b>59</b>    | <b>69</b>    | <b>20</b>  | <b>48</b>  | <b>23</b>    | <b>2</b>   | <b>9</b>   | <b>6</b>     | <b>237</b>    | <b>18</b>        |
| Sin Caladero Asociado     | Sin Modalidad Asignada                     | 0                 | 4            | 1            | 0          | 1          | 1            | 0          | 2          | 4            | 13            | 29               |
|                           | <b>Total</b>                               | <b>0</b>          | <b>4</b>     | <b>1</b>     | <b>0</b>   | <b>1</b>   | <b>1</b>     | <b>0</b>   | <b>2</b>   | <b>4</b>     | <b>13</b>     | <b>29</b>        |
| <b>Total general</b>      |  | <b>272</b>        | <b>1.390</b> | <b>1.434</b> | <b>870</b> | <b>993</b> | <b>1.088</b> | <b>754</b> | <b>556</b> | <b>2.759</b> | <b>10.116</b> | <b>30</b>        |

**CALADERO NACIONAL**

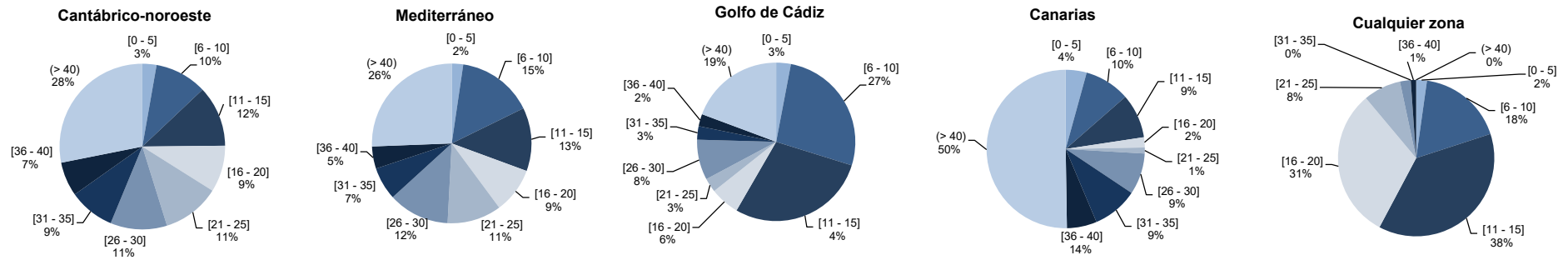

**CALADEROS UE**

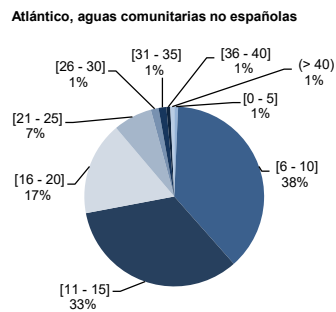

**CALADEROS INTERNACIONALES**

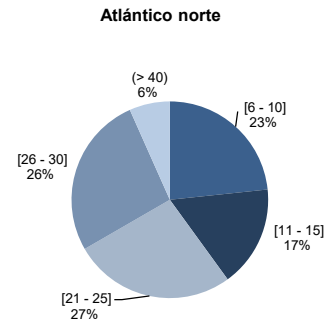

**Aguas internacionales y terceros países**

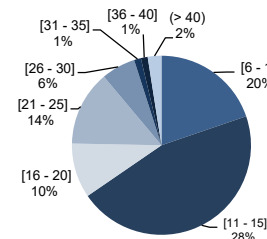

**Aguas internacionales**

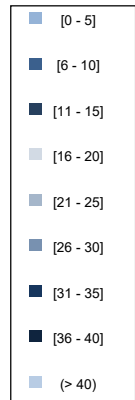
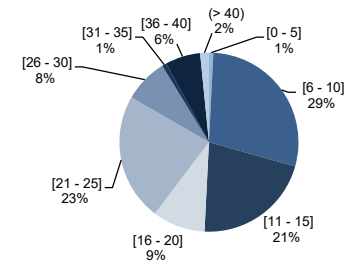

FUENTE: Datos del Censo de Flota Pesquera Operativa a 31 de diciembre de 2012

Se han considerado "operativos" aquellos buques que en la fecha de referencia estaban en la lista tercera y vigentes en el Censo de Flota Pesquera Operativa.

Antigüedad calculada a partir de la fecha de construcción

**NÚMERO DE BUQUES PESQUEROS, por intervalo de antigüedad y caladero. Año 2011**

| Nº de BUQUES              |  | Antigüedad (años) |              |              |            |              |              |            |            |              | Total general | Antigüedad Media |
|---------------------------|--|-------------------|--------------|--------------|------------|--------------|--------------|------------|------------|--------------|---------------|------------------|
| Por grandes zonas         | Por censos de modalidad                    | [0 - 5]           | [6 - 10]     | [11 - 15]    | [16 - 20]  | [21 - 25]    | [26 - 30]    | [31 - 35]  | [36 - 40]  | (> 40)       |               |                  |
| Caladero Nacional         | Cantábrico-noroeste                        | 279               | 560          | 662          | 391        | 681          | 583          | 346        | 466        | 1.351        | 5.319         | 29               |
|                           | Mediterráneo                               | 180               | 488          | 341          | 263        | 309          | 350          | 128        | 192        | 721          | 2.972         | 29               |
|                           | Golfo de Cádiz                             | 75                | 280          | 156          | 18         | 32           | 65           | 14         | 28         | 148          | 816           | 21               |
|                           | Canarias                                   | 86                | 55           | 55           | 4          | 34           | 103          | 40         | 90         | 418          | 885           | 38               |
|                           | Cualquier Zona                             | 3                 | 30           | 35           | 15         | 7            | 1            | 1          | 0          | 0            | 92            | 13               |
|                           | <b>Total</b>                               | <b>623</b>        | <b>1.413</b> | <b>1.249</b> | <b>691</b> | <b>1.063</b> | <b>1.102</b> | <b>529</b> | <b>776</b> | <b>2.638</b> | <b>10.084</b> | <b>29</b>        |
| Caladeros UE              | Atlántico, aguas comunitarias no españolas | 21                | 64           | 41           | 17         | 9            | 1            | 2          | 1          | 2            | 158           | 12               |
|                           | <b>Total</b>                               | <b>21</b>         | <b>64</b>    | <b>41</b>    | <b>17</b>  | <b>9</b>     | <b>1</b>     | <b>2</b>   | <b>1</b>   | <b>2</b>     | <b>158</b>    | <b>12</b>        |
| Caladeros Internacionales | Atlántico Norte                            | 1                 | 10           | 1            | 0          | 16           | 0            | 0          | 1          | 2            | 31            | 19               |
|                           | Aguas Internacionales y terceros países    | 1                 | 30           | 36           | 2          | 18           | 2            | 2          | 2          | 2            | 95            | 15               |
|                           | Aguas Internacionales                      | 11                | 36           | 26           | 9          | 29           | 4            | 3          | 7          | 1            | 126           | 16               |
|                           | <b>Total</b>                               | <b>13</b>         | <b>76</b>    | <b>63</b>    | <b>11</b>  | <b>63</b>    | <b>6</b>     | <b>5</b>   | <b>10</b>  | <b>5</b>     | <b>252</b>    | <b>16</b>        |
| Sin Caladero Asociado     | Sin Modalidad Asignada                     | 0                 | 5            | 0            | 0          | 2            | 0            | 1          | 1          | 2            | 11            | 26               |
|                           | <b>Total</b>                               | <b>0</b>          | <b>5</b>     | <b>0</b>     | <b>0</b>   | <b>2</b>     | <b>0</b>     | <b>1</b>   | <b>1</b>   | <b>2</b>     | <b>11</b>     | <b>26</b>        |
| <b>Total general</b>      |  | <b>657</b>        | <b>1.558</b> | <b>1.353</b> | <b>719</b> | <b>1.137</b> | <b>1.109</b> | <b>537</b> | <b>788</b> | <b>2.647</b> | <b>10.505</b> | <b>29</b>        |

**CALADERO NACIONAL**

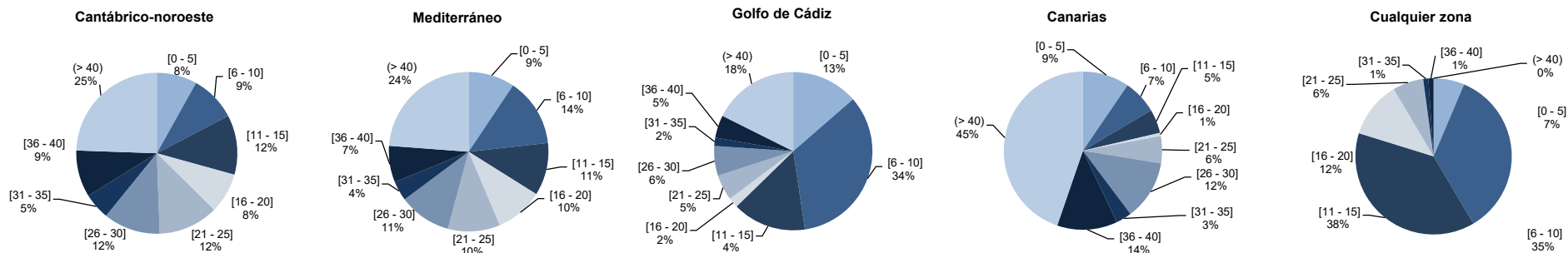

**CALADEROS UE**

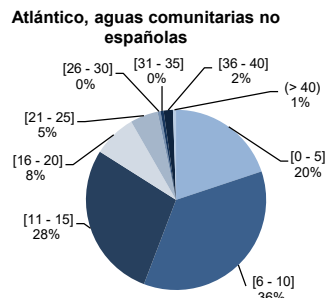

**CALADEROS INTERNACIONALES**

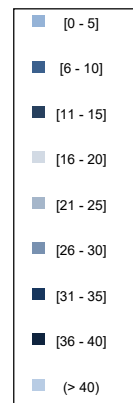
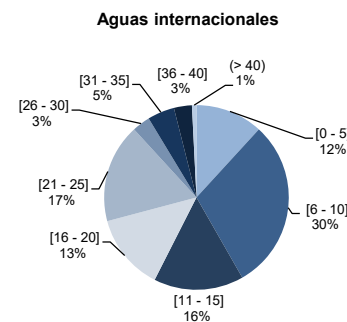
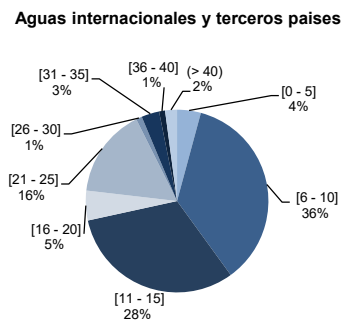
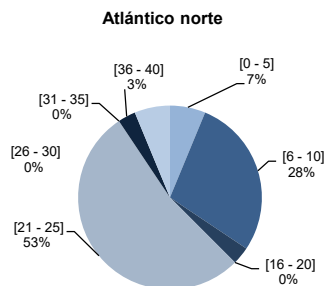

FUENTE: Datos del Censo de Flota Pesquera Operativa a 31 de diciembre de 2011

Se han considerado "operativos" aquellos buques que en la fecha de referencia estaban en la lista tercera en situación de activos y asignados a un censo de modalidad de pesca

Antigüedad calculada a partir de la fecha de construcción

**NÚMERO DE BUQUES PESQUEROS, por intervalo de antigüedad y caladero. Año 2010**

| Nº de BUQUES              |  | Antigüedad (años) |              |              |            |              |              |            |            |              | Total general | Antigüedad Media |
|---------------------------|--|-------------------|--------------|--------------|------------|--------------|--------------|------------|------------|--------------|---------------|------------------|
| Por grandes zonas         | Por censos de modalidad                    | [0 - 5]           | [6 - 10]     | [11 - 15]    | [16 - 20]  | [21 - 25]    | [26 - 30]    | [31 - 35]  | [36 - 40]  | (> 40)       |               |                  |
| Caladero Nacional         | Cantábrico-noroeste                        | 443               | 504          | 654          | 442        | 658          | 624          | 290        | 513        | 1.336        | 5.464         | 29               |
|                           | Mediterráneo                               | 293               | 432          | 333          | 303        | 330          | 331          | 124        | 231        | 743          | 3.120         | 28               |
|                           | Golfo de Cádiz                             | 112               | 280          | 124          | 17         | 43           | 50           | 14         | 38         | 145          | 823           | 20               |
|                           | Canarias                                   | 86                | 63           | 44           | 6          | 50           | 110          | 29         | 111        | 404          | 903           | 37               |
|                           | Cualquier Zona                             | 6                 | 33           | 36           | 11         | 6            | 0            | 1          | 1          | 0            | 94            | 12               |
|                           | <b>Total</b>                               | <b>940</b>        | <b>1.312</b> | <b>1.191</b> | <b>779</b> | <b>1.087</b> | <b>1.115</b> | <b>458</b> | <b>894</b> | <b>2.628</b> | <b>10.404</b> | <b>29</b>        |
| Caladeros UE              | Atlántico, aguas comunitarias no españolas | 36                | 65           | 51           | 14         | 9            | 1            | 1          | 3          | 1            | 181           | 11               |
|                           | <b>Total</b>                               | <b>36</b>         | <b>65</b>    | <b>51</b>    | <b>14</b>  | <b>9</b>     | <b>1</b>     | <b>1</b>   | <b>3</b>   | <b>1</b>     | <b>181</b>    | <b>11</b>        |
| Caladeros Internacionales | Atlántico Norte                            | 2                 | 9            | 1            | 0          | 17           | 0            | 0          | 1          | 2            | 32            | 18               |
|                           | Aguas Internacionales y terceros países    | 4                 | 34           | 30           | 5          | 15           | 1            | 3          | 1          | 2            | 95            | 15               |
|                           | Aguas Internacionales                      | 15                | 38           | 20           | 17         | 22           | 4            | 6          | 4          | 1            | 127           | 15               |
|                           | <b>Total</b>                               | <b>21</b>         | <b>81</b>    | <b>51</b>    | <b>22</b>  | <b>54</b>    | <b>5</b>     | <b>9</b>   | <b>6</b>   | <b>5</b>     | <b>254</b>    | <b>15</b>        |
| Sin Caladero Asociado     | Sin Modalidad Asignada                     | 0                 | 5            | 1            | 0          | 1            | 0            | 0          | 1          | 0            | 8             | 13               |
|                           | <b>Total</b>                               | <b>0</b>          | <b>5</b>     | <b>1</b>     | <b>0</b>   | <b>1</b>     | <b>0</b>     | <b>0</b>   | <b>1</b>   | <b>0</b>     | <b>8</b>      | <b>13</b>        |
| <b>Total general</b>      |  | <b>997</b>        | <b>1.463</b> | <b>1.294</b> | <b>815</b> | <b>1.151</b> | <b>1.121</b> | <b>468</b> | <b>904</b> | <b>2.634</b> | <b>10.847</b> | <b>28</b>        |

**CALADERO NACIONAL**

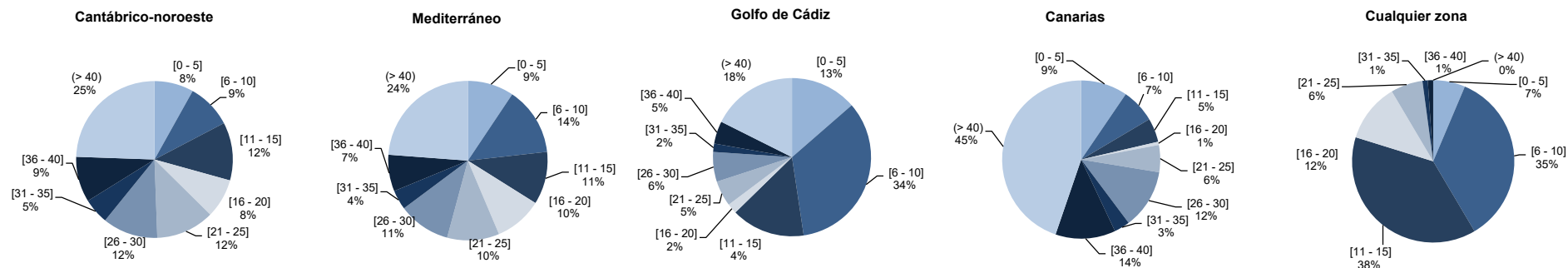

**CALADEROS UE**

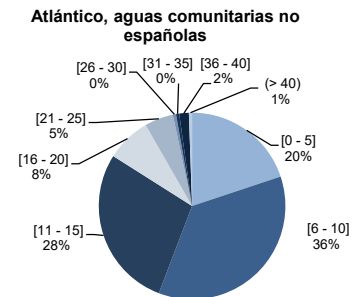

**CALADEROS INTERNACIONALES**

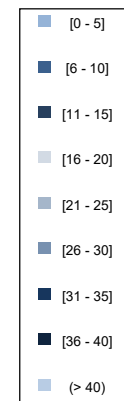
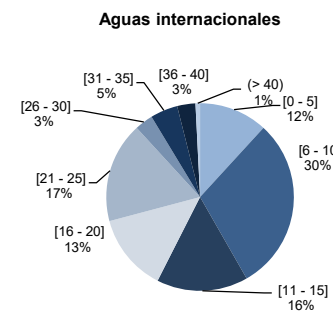
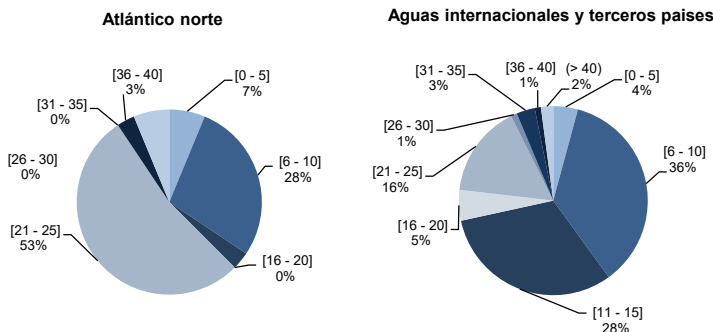

FUENTE: Datos del Censo de Flota Pesquera Operativa a 31 de diciembre de 2010

Se han considerado "operativos" aquellos buques que en la fecha de referencia estaban en la lista tercera en situación de activos y asignados a un censo de modalidad de pesca

Antigüedad calculada a partir de la fecha de construcción

**NÚMERO DE BUQUES PESQUEROS, por intervalo de antigüedad y caladero. Año 2009**

| Nº de BUQUES              |  | Antigüedad (años) |              |              |            |              |              |            |            |              | Total general | Antigüedad Media |
|---------------------------|--|-------------------|--------------|--------------|------------|--------------|--------------|------------|------------|--------------|---------------|------------------|
| Por grandes zonas         | Por censos de modalidad                    | [0 - 5]           | [6 - 10]     | [11 - 15]    | [16 - 20]  | [21 - 25]    | [26 - 30]    | [31 - 35]  | [36 - 40]  | (> 40)       |               |                  |
| Caladero Nacional         | Cantábrico-noroeste                        | 405               | 507          | 663          | 450        | 679          | 632          | 301        | 528        | 1.380        | 5.545         | 29               |
|                           | Mediterráneo                               | 280               | 437          | 349          | 317        | 348          | 346          | 136        | 242        | 805          | 3.260         | 29               |
|                           | Golfo de Cádiz                             | 110               | 280          | 128          | 21         | 42           | 43           | 12         | 34         | 132          | 802           | 20               |
|                           | Canarias                                   | 78                | 63           | 44           | 6          | 50           | 113          | 30         | 113        | 418          | 915           | 38               |
|                           | Cualquier Zona                             | 6                 | 33           | 39           | 13         | 8            | 0            | 0          | 2          | 2            | 103           | 13               |
|                           | <b>Total</b>                               | <b>879</b>        | <b>1.320</b> | <b>1.223</b> | <b>807</b> | <b>1.127</b> | <b>1.134</b> | <b>479</b> | <b>919</b> | <b>2.737</b> | <b>10.625</b> | <b>29</b>        |
| Caladeros UE              | Atlántico, aguas comunitarias no españolas | 36                | 65           | 67           | 18         | 10           | 2            | 5          | 4          | 2            | 209           | 12               |
|                           | <b>Total</b>                               | <b>36</b>         | <b>65</b>    | <b>67</b>    | <b>18</b>  | <b>10</b>    | <b>2</b>     | <b>5</b>   | <b>4</b>   | <b>2</b>     | <b>209</b>    | <b>12</b>        |
| Caladeros Internacionales | Atlántico Norte                            | 2                 | 9            | 1            | 0          | 18           | 0            | 1          | 1          | 2            | 34            | 19               |
|                           | Aguas Internacionales y terceros países    | 6                 | 35           | 31           | 5          | 20           | 1            | 3          | 1          | 5            | 107           | 16               |
|                           | Aguas Internacionales                      | 15                | 37           | 20           | 16         | 29           | 4            | 7          | 4          | 4            | 136           | 16               |
|                           | <b>Total</b>                               | <b>23</b>         | <b>81</b>    | <b>52</b>    | <b>21</b>  | <b>67</b>    | <b>5</b>     | <b>11</b>  | <b>6</b>   | <b>11</b>    | <b>277</b>    | <b>16</b>        |
| Sin Caladero Asociado     | Sin Modalidad Asignada                     | 0                 | 5            | 0            | 0          | 0            | 0            | 0          | 0          | 0            | 5             | 7                |
|                           | <b>Total</b>                               | <b>0</b>          | <b>5</b>     | <b>0</b>     | <b>0</b>   | <b>0</b>     | <b>0</b>     | <b>0</b>   | <b>0</b>   | <b>0</b>     | <b>5</b>      | <b>7</b>         |
| <b>Total general</b>      |  | <b>938</b>        | <b>1.471</b> | <b>1.342</b> | <b>846</b> | <b>1.204</b> | <b>1.141</b> | <b>495</b> | <b>929</b> | <b>2.750</b> | <b>11.116</b> | <b>28</b>        |

**CALADERO NACIONAL**

**Cantábrico-noroeste**

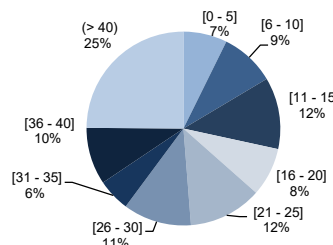

**Mediterráneo**

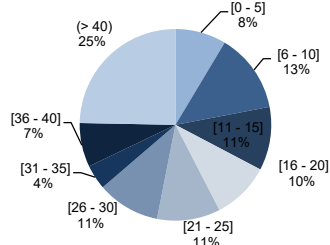

**Golfo de Cádiz**

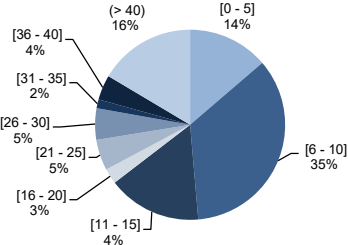

**Canarias**

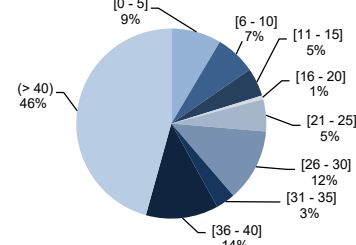

**Cualquier zona**

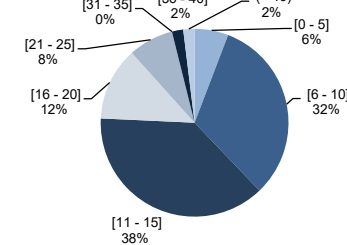

**CALADEROS UE**

**Atlántico, aguas comunitarias no españolas**

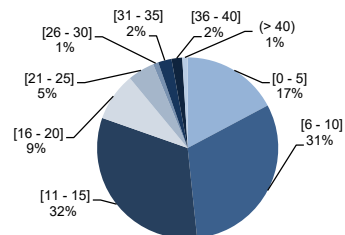

**CALADEROS INTERNACIONALES**

**Atlántico norte**

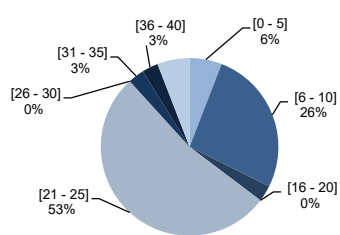

**Aguas internacionales y terceros países**

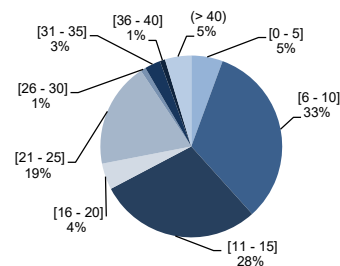

**Aguas internacionales**

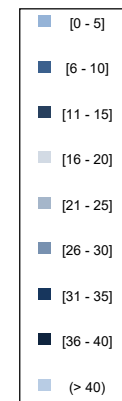
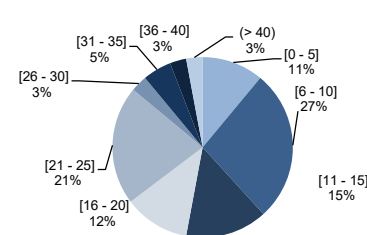

FUENTE: Datos del Censo de Flota Pesquera Operativa a 31 de dic de 2009

Se han considerado "operativos" aquellos buques que en la fecha de referencia estaban en la lista tercera en situación de activos y asignados a un censo de modalidad de pesca

Antigüedad calculada a partir de la fecha de construcción

**NÚMERO DE BUQUES PESQUEROS, por intervalo de antigüedad y caladero. Año 2008**

| Nº de BUQUES                      |  | Antigüedad (años) |              |            |              |              |            |            |            |              | Total general | Antigüedad Media |
|-----------------------------------|--|-------------------|--------------|------------|--------------|--------------|------------|------------|------------|--------------|---------------|------------------|
| Por grandes zonas                 | Por censos de modalidad                    | [0 - 5]           | [6 - 10]     | [11 - 15]  | [16 - 20]    | [21 - 25]    | [26 - 30]  | [31 - 35]  | [36 - 40]  | (> 40)       |               |                  |
| Aguas Caladero Nacional           | Cantábrico-noroeste                        | 555               | 626          | 502        | 640          | 656          | 528        | 405        | 378        | 1.281        | 5.571         | 27               |
|                                   | Mediterráneo                               | 463               | 399          | 308        | 355          | 426          | 234        | 179        | 228        | 745          | 3.337         | 27               |
|                                   | Golfo de Cádiz                             | 220               | 239          | 56         | 27           | 58           | 25         | 19         | 36         | 125          | 805           | 18               |
|                                   | Canarias                                   | 73                | 74           | 18         | 11           | 81           | 87         | 60         | 125        | 388          | 917           | 37               |
|                                   | Cualquier zona                             | 14                | 39           | 33         | 11           | 2            | 0          | 2          | 1          | 1            | 103           | 12               |
| <b>Total</b>                      |  | <b>1.325</b>      | <b>1.377</b> | <b>917</b> | <b>1.044</b> | <b>1.223</b> | <b>874</b> | <b>665</b> | <b>768</b> | <b>2.540</b> | <b>10.733</b> | <b>27</b>        |
| Aguas fuera del Caladero Nacional | Atlántico, aguas comunitarias no españolas | 58                | 70           | 50         | 21           | 3            | 3          | 13         | 4          | 1            | 223           | 11               |
|                                   | Atlántico norte                            | 8                 | 5            | 0          | 9            | 10           | 1          | 0          | 5          | 0            | 38            | 18               |
|                                   | Aguas internacionales y terceros países    | 18                | 45           | 14         | 15           | 11           | 2          | 2          | 2          | 4            | 113           | 13               |
|                                   | Aguas internacionales                      | 39                | 28           | 13         | 33           | 12           | 2          | 8          | 1          | 4            | 140           | 14               |
|                                   | <b>Total</b>                               | <b>123</b>        | <b>148</b>   | <b>77</b>  | <b>78</b>    | <b>36</b>    | <b>8</b>   | <b>23</b>  | <b>12</b>  | <b>9</b>     | <b>514</b>    | <b>13</b>        |
| <b>Total general</b>              |  | <b>1.448</b>      | <b>1.525</b> | <b>994</b> | <b>1.122</b> | <b>1.259</b> | <b>882</b> | <b>688</b> | <b>780</b> | <b>2.549</b> | <b>11.247</b> | <b>27</b>        |

**AGUAS CALADERO NACIONAL**

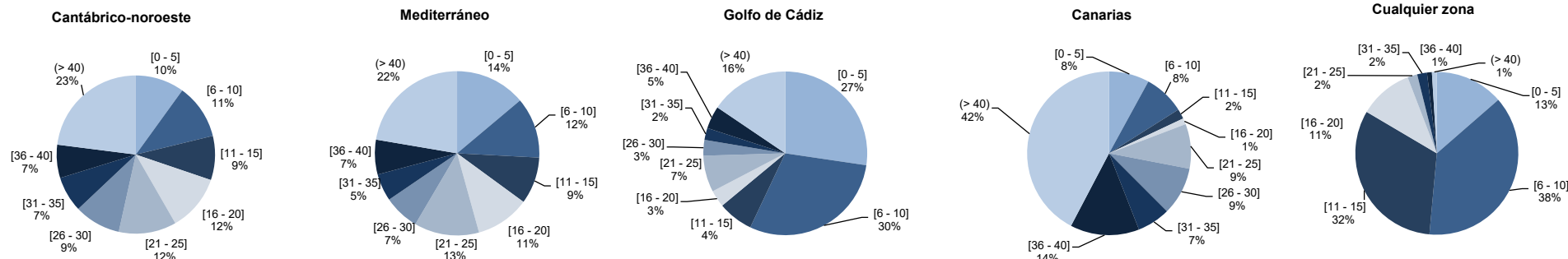

**AGUAS FUERA DE CALADERO NACIONAL**

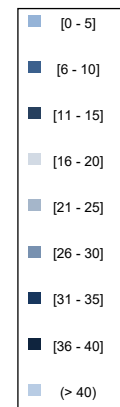
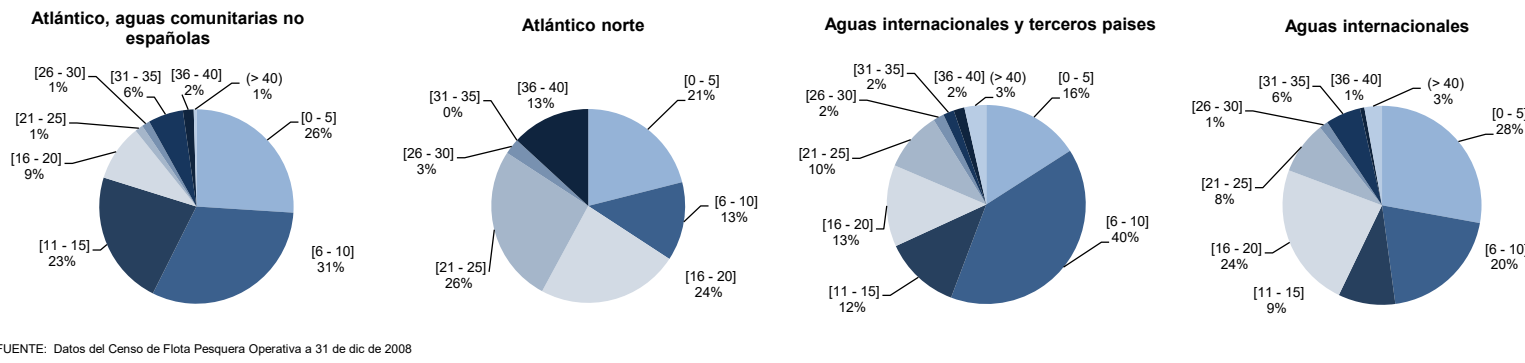

FUENTE: Datos del Censo de Flota Pesquera Operativa a 31 de dic de 2008

Se han considerado "operativos" aquellos buques que en en fecha de referencia estaban, en la lista tercera en situación de activos y asignados a un censo de modalidad de pesca  
Antigüedad calculada a partir de la fecha de construcción

**NÚMERO DE BUQUES PESQUEROS, por intervalo de antigüedad y caladero. Año 2007**

| Nº de BUQUES                      |  | Antigüedad (años) |              |              |              |              |              |            |              |              | Total general | Antigüedad Media |
|-----------------------------------|--|-------------------|--------------|--------------|--------------|--------------|--------------|------------|--------------|--------------|---------------|------------------|
| Por grandes zonas                 | Por censos de modalidad                    | [0 - 5]           | [6 - 10]     | [11 - 15]    | [16 - 20]    | [21 - 25]    | [26 - 30]    | [31 - 35]  | [36 - 40]    | (> 40)       |               |                  |
| Aguas Caladero Nacional           | Cantábrico-noroeste                        | 512               | 630          | 507          | 671          | 761          | 655          | 552        | 515          | 1.873        | 6.676         | 30               |
|                                   | Mediterráneo                               | 426               | 402          | 317          | 384          | 473          | 272          | 219        | 302          | 998          | 3.793         | 30               |
|                                   | Golfo de Cádiz                             | 199               | 240          | 59           | 35           | 70           | 28           | 29         | 43           | 151          | 854           | 20               |
|                                   | Canarias                                   | 40                | 76           | 18           | 11           | 95           | 104          | 73         | 154          | 472          | 1.043         | 39               |
|                                   | cualquier zona                             | 15                | 39           | 33           | 11           | 3            | 0            | 2          | 1            | 3            | 107           | 12               |
| <b>Total</b>                      |  | <b>1.192</b>      | <b>1.387</b> | <b>934</b>   | <b>1.112</b> | <b>1.402</b> | <b>1.059</b> | <b>875</b> | <b>1.015</b> | <b>3.497</b> | <b>12.473</b> | <b>30</b>        |
| Aguas fuera del Caladero Nacional | Atlántico, aguas comunitarias no españolas | 56                | 71           | 51           | 23           | 3            | 3            | 16         | 4            | 2            | 229           | 12               |
|                                   | Atlántico norte                            | 8                 | 5            | 0            | 9            | 10           | 1            | 0          | 5            | 0            | 38            | 18               |
|                                   | Aguas internacionales y terceros países    | 18                | 47           | 15           | 15           | 11           | 4            | 3          | 3            | 5            | 121           | 14               |
|                                   | Aguas internacionales                      | 38                | 29           | 13           | 34           | 12           | 2            | 8          | 1            | 4            | 141           | 14               |
|                                   | <b>Total</b>                               | <b>120</b>        | <b>152</b>   | <b>79</b>    | <b>81</b>    | <b>36</b>    | <b>10</b>    | <b>27</b>  | <b>13</b>    | <b>11</b>    | <b>529</b>    | <b>13</b>        |
| <b>Total general</b>              |  | <b>1.312</b>      | <b>1.539</b> | <b>1.013</b> | <b>1.193</b> | <b>1.438</b> | <b>1.069</b> | <b>902</b> | <b>1.028</b> | <b>3.508</b> | <b>13.002</b> | <b>29</b>        |

**AGUAS CALADERO NACIONAL**

**Cantábrico-noroeste**

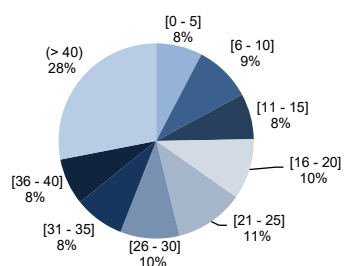

**Mediterráneo**

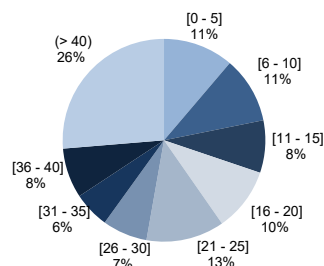

**Golfo de Cádiz**

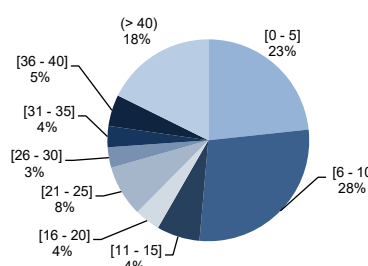

**Canarias**

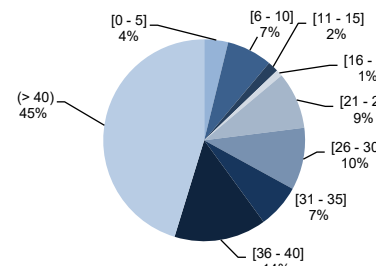

**Cualquier zona**

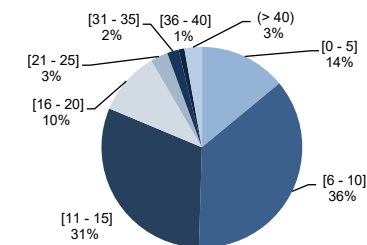

**AGUAS FUERA DE CALADERO NACIONAL**

**Atlántico, aguas comunitarias no españolas**

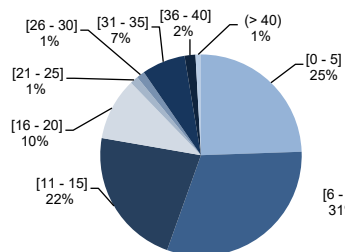

**Atlántico norte**

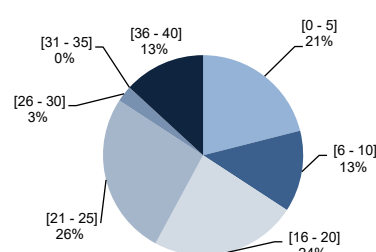

**Aguas internacionales y terceros países**

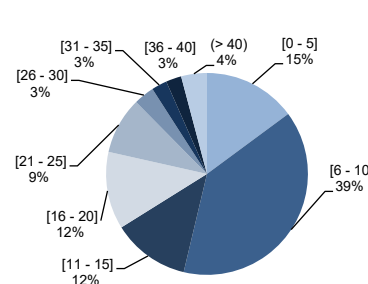

**Aguas internacionales**

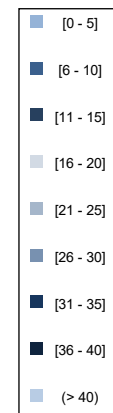
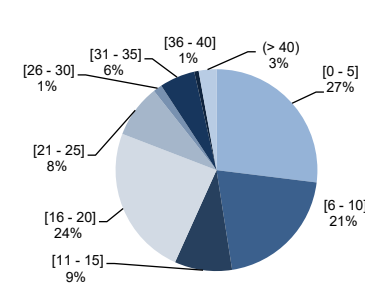

FUENTE: Datos del Censo de Flota Pesquera Operativa a 31 de dic de 2007

Se han considerado "operativos" aquellos buques que en en fecha de referencia estaban, en la lista tercera en situación de activos y asignados a un censo de modalidad de pesca  
Antigüedad calculada a partir de la fecha de construcción

**NÚMERO DE BUQUES PESQUEROS, por intervalo de antigüedad y caladero. Año 2006**

| Nº de BUQUES                      |  | Antigüedad (años) |              |            |              |              |            |              |            |              | Total general | Antigüedad Media |
|-----------------------------------|--|-------------------|--------------|------------|--------------|--------------|------------|--------------|------------|--------------|---------------|------------------|
| Por grandes zonas                 | Por censos de modalidad                    | [0 - 5]           | [6 - 10]     | [11 - 15]  | [16 - 20]    | [21 - 25]    | [26 - 30]  | [31 - 35]    | [36 - 40]  | (> 40)       |               |                  |
| Aguas Caladero Nacional           | Cantábrico-noroeste                        | 675               | 693          | 421        | 814          | 781          | 500        | 742          | 454        | 1.728        | 6.808         | 28               |
|                                   | Mediterráneo                               | 570               | 393          | 315        | 394          | 471          | 205        | 310          | 305        | 945          | 3.908         | 28               |
|                                   | Golfo de Cádiz                             | 304               | 172          | 32         | 50           | 75           | 16         | 40           | 45         | 153          | 887           | 19               |
|                                   | Canarias                                   | 58                | 58           | 4          | 42           | 139          | 53         | 128          | 145        | 441          | 1.068         | 38               |
|                                   | cualquier zona                             | 30                | 41           | 18         | 10           | 2            | 0          | 1            | 3          | 2            | 107           | 10               |
| <b>Total</b>                      |  | <b>1.637</b>      | <b>1.357</b> | <b>790</b> | <b>1.310</b> | <b>1.468</b> | <b>774</b> | <b>1.221</b> | <b>952</b> | <b>3.269</b> | <b>12.778</b> | <b>28</b>        |
| Aguas fuera del Caladero Nacional | Atlántico, aguas comunitarias no españolas | 70                | 70           | 39         | 17           | 1            | 12         | 23           | 7          | 2            | 241           | 12               |
|                                   | Atlántico norte                            | 13                | 1            | 0          | 20           | 1            | 2          | 1            | 6          | 0            | 44            | 17               |
|                                   | Aguas internacionales y terceros países    | 34                | 45           | 3          | 25           | 3            | 4          | 6            | 3          | 6            | 129           | 13               |
|                                   | Aguas internacionales                      | 44                | 28           | 9          | 36           | 5            | 5          | 7            | 2          | 3            | 139           | 13               |
|                                   | <b>Total</b>                               | <b>161</b>        | <b>144</b>   | <b>51</b>  | <b>98</b>    | <b>10</b>    | <b>23</b>  | <b>37</b>    | <b>18</b>  | <b>11</b>    | <b>553</b>    | <b>13</b>        |
| <b>Total general</b>              |  | <b>1.798</b>      | <b>1.501</b> | <b>841</b> | <b>1.408</b> | <b>1.478</b> | <b>797</b> | <b>1.258</b> | <b>970</b> | <b>3.280</b> | <b>13.331</b> | <b>28</b>        |

**AGUAS CALADERO NACIONAL**

**Cantábrico-noroeste**

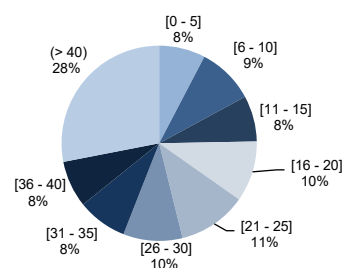

**Mediterráneo**

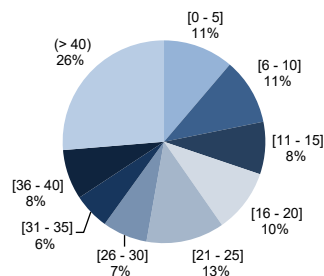

**Golfo de Cádiz**

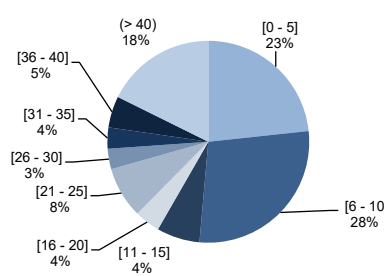

**Canarias**

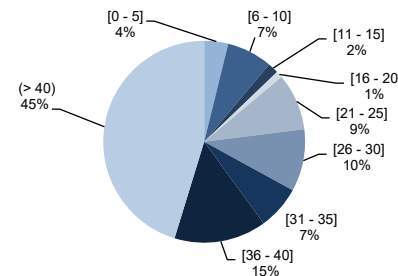

**Cualquier zona**

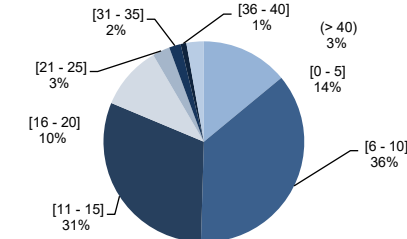

**AGUAS FUERA DE CALADERO NACIONAL**

**Atlántico, aguas comunitarias no españolas**

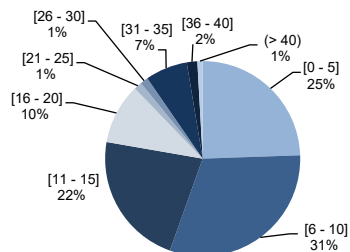

**Atlántico norte**

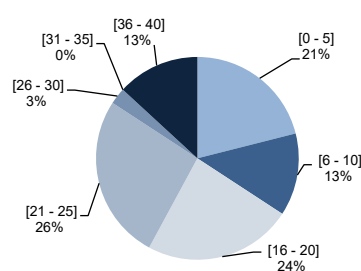

**Aguas internacionales y terceros países**

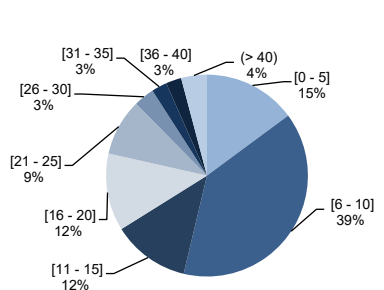

**Aguas internacionales**

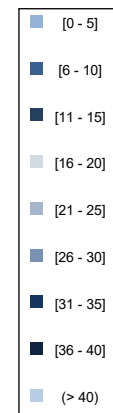
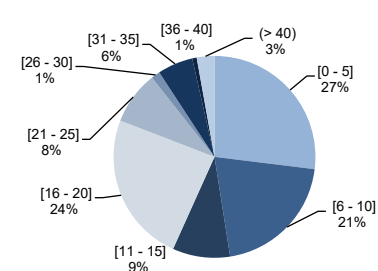

FUENTE: Datos del Censo de Flota Pesquera Operativa a 31 de dic de 2006

Se han considerado "operativos" aquellos buques que en en fecha de referencia estaban, en la lista tercera en situación de activos y asignados a un censo de modalidad de pesca  
Antigüedad calculada a partir de la fecha de construcción