

LA ALIMENTACIÓN MES A MES

NOVIEMBRE 20

AVANCE DE DATOS PROVISIONALES
CÁLCULOS REALIZADOS A PARTIR DEL ÚLTIMO CENSO PUBLICADO POR EL INE



Madrid 2020



Aviso Legal: los contenidos de esta publicación podrán ser reutilizados, citando la fuente y la fecha, en su caso, de la última actualización

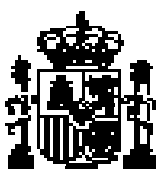

MINISTERIO DE AGRICULTURA, PESCA Y ALIMENTACIÓN

Edita:

© Ministerio de Agricultura, Pesca y Alimentación
Secretaría General Técnica
Centro de Publicaciones

Catálogo de Publicaciones de la Administración General del Estado:

<http://publicacionesoficiales.boe.es/>

NIPO: 003-19-252-0



METODOLOGÍA del Panel de Consumo Alimentario

El panel de consumo Alimentario se está desarrollando en el Ministerio de Agricultura, Pesca y Alimentación desde el año 1997 y su objetivo principal es el conocimiento de la demanda directa de alimentos en España, (consumo en hogares) para lo que se aplica la siguiente Metodología:

HOGARES:

Universo: Todos los hogares de la península, Baleares y Canarias, sin incluir Ceuta y Melilla (18.716.109 en 2020 y 18.582.890 en 2019).

El universo utilizado para el cálculo de los años 2020 y 2019 del siguiente informe ha sido actualizado con el nuevo censo 2011 establecido por el INE.

Muestra: Desde Marzo 2016, 12.500 Hogares que apuntan diariamente sus compras con un lector óptico. La elección de esta muestra es al azar con un método bietápico. En la primera etapa se seleccionan los puntos de sondeo (2.000 desde Marzo 2016) en función del tamaño de las poblaciones para cada una de las regiones. En la segunda, se selecciona los colaboradores en cada uno de los puntos elegidos.

Consumo en el mes de noviembre 2020

El consumo de alimentación en España en noviembre de 2020 con respecto al mismo mes del año pasado crece un 8,6 %. Su valor también aumenta un 9,6 % debido al aumento del precio medio que cierra con una variación del 0,9 %.

Aumenta la compra de carne a cierre del mes de noviembre 2020 (+4,1 %), como consecuencia de una mayor compra tanto del tipo de carne fresca, como congelada (+4,1 % y 9,6 % respectivamente), ya que, el tipo de carne transformada crece a un menor ritmo (+3,4 %).

Dentro del segmento cárnico fresco, todos los tipos de carne cierran noviembre de 2020 con variación positiva en consumo. Son la carne de conejo, ovino/caprino y cerdo aquellas que crecen por encima del promedio de total segmento cárnico, con variaciones del 6,3 % para el tipo de carne fresca de conejo; el 6,4 % para la carne fresca de ovino/caprino y del 5,0 % para la carne fresca de cerdo.

La compra de total pesca crece un 9,2 % por parte de los hogares españoles, como consecuencia de una mayor adquisición de pescados por parte de estos que se traduce en un crecimiento del 14,6 %. Aumenta la compra tanto de pescados frescos como congelados con una variación del 14,7 % para los primeros y del 14,4 % para los segundos. Por su parte, crece también la compra de marisco/molusco/crustáceos, así como de conservas de pescados/moluscos con variaciones del 3,8 % y 3,3 % respectivamente.

Noviembre de 2020 resulta un mes favorable para la compra de leche líquida (2,8 %), así como de derivados lácteos (2,7 %). Por su parte algunas otras categorías de alimentación obtienen rendimiento positivo con respecto al mes de noviembre de 2019, como huevos o azúcar que crecen a doble dígito (12,5 % y 17,1 % respectivamente) o el pan y las legumbres con variaciones en su demanda del 1,3 % y 8,1 %.

La compra de aceite también se ha intensificado en este mes, con una variación del 5,4 %. Si bien, este incremento se produce por un aumento en la compra de los aceites de oliva que en este periodo alcanzan un crecimiento de 9,0 %, mientras que se reduce un 1,8 % la compra del tipo de aceite girasol.

Aumenta la compra de patatas y hortalizas frescas en los hogares españoles a cierre de noviembre 2020 (14,6 % y 12,3 % respectivamente). Hay que destacar el aumento en la compra de tomate, cebolla y lechuga/esc/endivia por encima del 10,0 %. Mientras que pierden intensidad de consumo las judías verdes y coles.

La compra de fruta fresca también se intensifica por parte de los hogares con un aumento del 7,4 %. Destaca el aumento en la compra de cítricos como naranjas y mandarinas (7,8 % y 15,5 %). También obtienen un crecimiento destacado el plátano, el melón o las uvas, cuya variación supera el 10,0 %. Decrecen, sin embargo, frutas como melocotón, albaricoque, sandía, ciruelas o cerezas.

Con respecto al segmento de las bebidas; variación del 49,7 % y 44,5 % para las bebidas derivadas de vino y los vinos. Son los vinos sin DOP/IGP quienes contribuyen en mayor medida al crecimiento de vinos, pues su consumo aumenta un 77,4 %, mientras que los vinos con DOP/IGP crecen, pero no de forma tan notable (22,0 %). Aumenta la compra de otras bebidas como cerveza, sidra y bebidas espirituosas (27,0 %, 16,8 % y 19,7 % respectivamente).

Noviembre de 2020 resultó un mes favorable para la adquisición de agua de bebida envasada y gaseosas y bebidas refrescantes, cuyos rendimientos alcanzan el 11,5 % y 7,1 % respectivamente.

Consumo en el año móvil de diciembre 2019 hasta noviembre 2020.

En términos de volumen, aumento del 10,0 %, mientras que en valor la variación alcanza el 13,0 %. La razón, es la subida del precio medio del total alimentación, superior en un 2,7 % al TAM noviembre 2019.

Mayor compra de carne por parte de los hogares españoles a cierre de año móvil noviembre 2020 con un incremento del 9,4 %. Crecimiento destacado para las carnes frescas y congeladas especialmente (9,6 % y 17,7 % respectivamente). El tipo de carne transformada también crece, pero su crecimiento es más contenido que el del segmento cárnico en general (8,2 %). Dentro de las carnes frescas, hay que destacar el aumento del 9,6 % para la carne de pollo y del 12,4 % para la carne de cerdo. El resto de los tipos de carne también se mantienen en positivo; variación del 8,4 % para vacuno, 3,8 % para la carne fresca de conejo y 5,4 % para el ovino/caprino.

Crece la demanda de productos de pesca en un 8,3 %. Son los pescados, así como las conservas los responsables principales de esta variación. Los pescados ganan presencia tanto en su versión fresca como congelada (6,7 % y 16,5 % respectivamente). Por su parte, las conservas aumentan su presencia en el hogar con un 9,0 % más de kilos con respecto al año móvil anterior. Variación del 7,4 % en positivo para la compra de mariscos/moluscos/crustáceos.

La compra de leche y derivados lácteos se intensifica durante los últimos doce meses con variaciones del 6,2 % y 5,6 %.

Alimentos como huevos, azúcar y legumbres ganaron presencia en el hogar español con incrementos que superan el 15,0 % con respecto al año móvil anterior, es sin embargo más contenido para el pan, que crece un 4,9 %.

La compra de aceite también fue superior en estos doce meses (14,0 %). En este sentido, aumenta la proporción comprada tanto de los aceites de oliva como del aceite de girasol (16,1 % y 10,4 % respectivamente).

Aumenta la compra de patatas y hortalizas frescas por parte de los hogares a cierre de año móvil noviembre 2020 (13,7 % y 11,1 % respectivamente). Supera el 10,0 % de crecimiento la compra de cebollas, lechugas/esc/endivias, así como el pimiento o las coles.

Se intensifica la demanda de fruta fresca en estos doce meses (9,0 %). Se adquieren un 19,3 % más de limones, por su parte se observa un fuerte incremento en la compra de manzanas, plátanos, sandía, uvas y kiwis superando el 10,0 % de variación con respecto al mismo periodo del año anterior.

Las bebidas ganaron presencia dentro del hogar. Destacado incremento en compra para las bebidas derivadas de vino y vinos (15,2 % y 22,6 %). Sin embargo, se supera por parte de otros tipos de bebidas como cerveza (26,8 %), sidras (29,3 %) o bebidas espirituosas cuya variación alcanza el 30,2 %.

La compra de agua de bebidas envasadas, así como gaseosas y bebidas refrescantes también se intensificó en estos doce meses 9,2 % y 8,5 % respectivamente.

	TAM NOVIEMBRE 20	% Variación TAM NOVIEMBRE 20 vs TAM NOVIEMBRE 19	% Variación AGOSTO 20 vs AGOSTO 19	% Variación SEPTIEMBRE 20 vs SEPTIEMBRE 19	% Variación OCTUBRE 20 vs OCTUBRE 19	% Variación NOVIEMBRE 20 vs NOVIEMBRE 19
Volumen (Millones kg/l)	31.573,7	10,0 %	2,2 %	6,4 %	13,4 %	8,6 %
Valor (Millones €)	78.422,73	13,0 %	4,6 %	9,5 %	16,9 %	9,5 %
Precio Medio	2,48	2,7 %	2,3 %	2,9 %	3,1 %	0,8 %
Consumo x Cápita	683,06	9,7 %	2,0 %	6,1 %	13,1 %	8,3 %
Gasto x Cápita	1.696,58	12,7 %	4,3 %	9,2 %	16,6 %	9,2 %

LA ALIMENTACIÓN MES A MES							
TAM NOVIEMBRE 20							
HOGARES							
Productos	Cantidad (Millones de kg/ l)		Evolución	Valor (Millones de €)		Evolución	Kg / l per Cápita
	TAM NOVIEMBRE 19	TAM NOVIEMBRE 20	% 20 vs 19	TAM NOVIEMBRE 19	TAM NOVIEMBRE 20	% 20 vs 19	TAM NOVIEMBRE 20
TOTAL ALIMENTACION	28.698,0	31.573,7	10,0	69.401,29	78.422,73	13,0	683,06
TOTAL CARNE	2.090,2	2.287,6	9,4	14.277,88	15.990,10	12,0	49,49
TOTAL PESCA	1.043,5	1.130,6	8,3	9.018,20	10.022,90	11,1	24,46
T.FRUTAS FRESCAS	4.189,1	4.564,0	9,0	6.437,55	7.786,91	21,0	98,74
T HORTALIZAS Y PATATAS FRESCAS	3.555,9	3.974,7	11,8	5.756,39	6.631,19	15,2	85,99
PAN	1.435,6	1.506,4	4,9	3.487,66	3.605,52	3,4	32,59
TOTAL ACEITE	536,1	611,3	14,0	1.357,31	1.454,47	7,2	13,22
T.HUEVOS KGS	384,2	444,5	15,7	897,83	1.044,88	16,4	9,62
LECHE + DERIVADOS LACTEOS	4.990,5	5.289,3	6,0	8.330,08	9.064,33	8,8	114,43
T VINOS Y BEBIDAS DERIVADAS DEL VINO	427,0	518,0	21,3	1.168,41	1.436,59	23,0	11,21
AGUA DE BEBIDA ENVAS.	2.825,9	3.085,8	9,2	590,65	628,88	6,5	66,76
T.BEBIDAS ESPIRITUOSA	32,8	42,7	30,2	356,21	465,89	30,8	0,92
GASEOSAS Y BEBID.REFR	1.796,2	1.948,6	8,5	1.512,64	1.680,09	11,1	42,16
RESTO ALIMENTACIÓN	5.391,0	6.170,2	14,5	16.210,48	18.610,96	14,8	133,48

LA ALIMENTACIÓN MES A MES							
NOVIEMBRE 20							
HOGARES							
Productos	Cantidad (Millones de kg/ l)		Evolución	Valor (Millones de €)		Evolución	Kg / l per Cápita
	NOVIEMBRE 19	NOVIEMBRE 20	% 20 vs 19	NOVIEMBRE 19	NOVIEMBRE 20	% 20 vs 19	NOVIEMBRE 20
TOTAL ALIMENTACION	2.340,4	2.541,2	8,6	6.016,58	6.587,96	9,5	54,97
TOTAL CARNE	184,1	191,6	4,1	1.280,4	1.348,5	5,3	4,1
TOTAL PESCA	89,8	98,1	9,2	781,8	857,9	9,7	2,1
T.FRUTAS FRESCAS	317,9	341,4	7,4	537,8	597,1	11,0	7,4
T HORTALIZAS Y PATATAS FRESCAS	290,6	328,2	12,9	480,3	549,5	14,4	7,1
PAN	122,2	123,8	1,3	297,4	299,9	0,8	2,7
TOTAL ACEITE	46,6	49,2	5,4	112,7	116,5	3,4	1,1
T.HUEVOS KGS	32,1	36,1	12,5	74,4	83,8	12,6	0,8
LECHE + DERIVADOS LACTEOS	417,3	429,0	2,8	692,2	725,8	4,9	9,3
T VINOS Y BEBIDAS DERIVADAS DEL VINO	34,1	49,5	45,1	105,0	126,8	20,7	1,1
AGUA DE BEBIDA ENVAS.	215,1	239,8	11,5	43,6	48,3	10,6	5,2
T.BEBIDAS ESPIRITUOSA	2,7	3,3	19,7	29,2	34,6	18,5	0,1
GASEOSAS Y BEBID.REFR	132,8	142,2	7,1	111,2	122,5	10,1	3,1
RESTO ALIMENTACIÓN	454,9	509,1	11,9	1.470,5	1.676,9	14,0	11,0

T Hortalizas y Patatas Frescas: incluye todas las hortalizas frescas y las patatas frescas

Leche y Derivados Lácteos: incluye Leche Líquida, Preparados Lácteos, Total Otras Leches, Derivados Lácteos

T Vinos y Bebidas Derivadas del Vino: Incluye, Vinos, Espumosos, Cava, Tinto de Verano, Sangría, Vermouth, resto

Bebidas Alcohólicas alta Graduación: incluye Brandy, Whisky, Ginebra, Ron, Anís, Bebidas Espirituosas

Resto Alimentación: todos aquellos productos no desglosados

TOTAL ALIMENTACIÓN (HOGAR)	
CONSUMO PER CÁPITA 683,06 Kg / l per Cápita	VOLUMEN EN LA CESTA DE LA COMPRA 31.573,7 Cantidad (Millones de kg/ l)



T Hortalizas y Patatas Frescas: incluye todas las hortalizas frescas y las patatas frescas
 Leche y Derivados Lácteos: incluye Leche Líquida, Preparados Lácteos, Total Otras Leches, Derivados Lácteos
 T Vinos y Bebidas derivadas del vino: Incluye, Vinos, Espumosos, Cava, Tinto de Verano, Sangría, Vermouth, resto
 Bebidas Alcohólicas alta Graduación: incluye Brandy, Whisky, Ginebra, Ron, Anís, Bebidas Espirituosas
 Resto Alimentación: todos aquellos productos no desglosados

TAM NOVIEMBRE 20

Cuota de los lugares de compra en Volumen (kg/l)

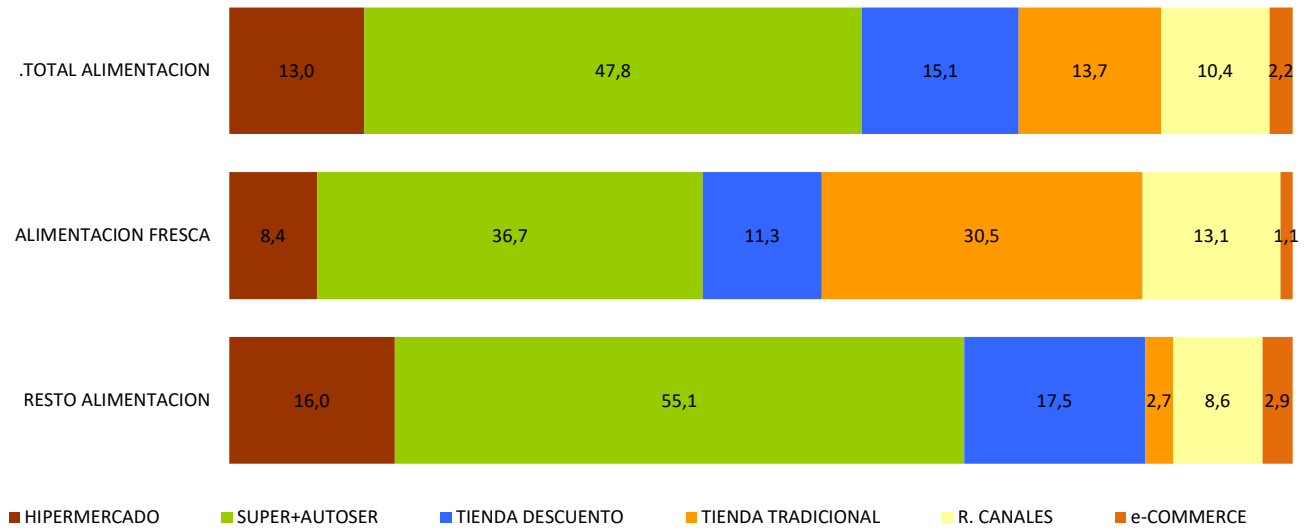

% Evolución de Volumen (kg/l) en cada Lugar de Compra

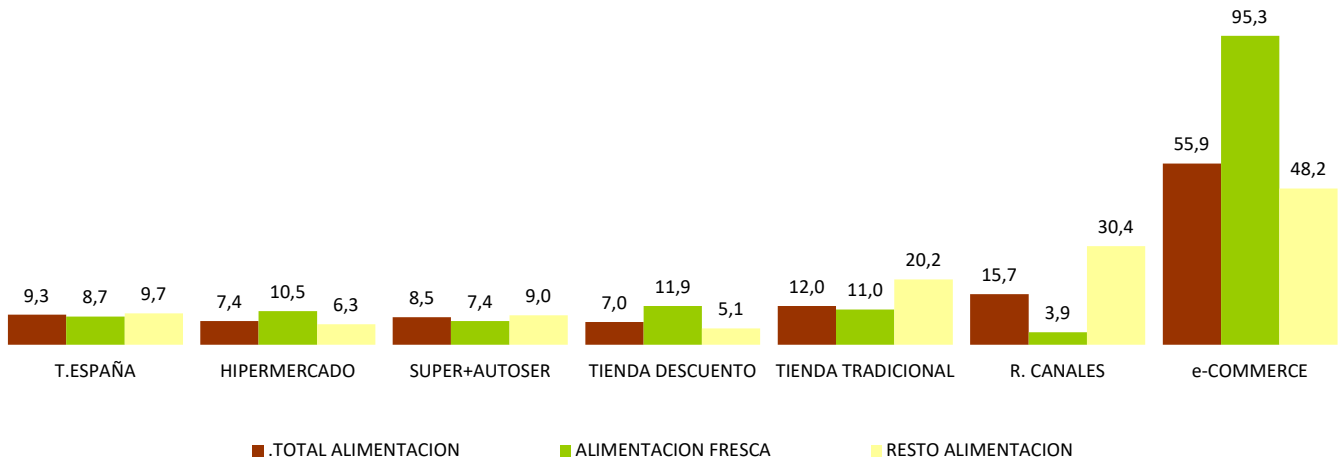

T. TRADICIONAL: Pescadería, Carnicería/Charcutería, Lechería, Herboristería, Tda Congelados, Mercados y Plazas, Panadería, Bar/bodega, Farmacia, Verdulería/Frutería y tiendas de alimentación/comestibles/ultramarinos.

OTROS CANALES: Economato/Coop, Venta Domicilio, Mercadillos, Autoconsumo, Compra Directa al productor, Internet /E-commerce, Resto Canales.

INTERNET / E-COMMERCE: Compras realizadas a través de internet. Este canal está incluido dentro de Otros Canales.

ALIMENTACION FRESCA: Carnes Frescas, Huevos, Pescados Frescos, Mariscos/Moluscos Frescos, Pan, Patatas Frescas, Hortalizas Frescas, Frutas Frescas

LA ALIMENTACIÓN MES A MES TAM NOVIEMBRE 20 HOGARES							
Productos	Cantidad (Millones de kg / l)		Evolución	Valor (Millones de €)		Evolución	Kg / l per Cápita
	TAM NOVIEMBRE 19	TAM NOVIEMBRE 20	% 20 vs 19	TAM NOVIEMBRE 19	TAM NOVIEMBRE 20	% 20 vs 19	TAM NOVIEMBRE 20
T.HUEVOS KGS	384,2	444,5	15,7	897,83	1.044,88	16,4	9,62
CARNE POLLO FRESCA	570,9	625,6	9,6	2.471,23	2.738,72	10,8	13,53
CARNE CERDO FRESCA	446,3	501,5	12,4	2.712,95	3.169,09	16,8	10,85
CARNE VACUNO FRESCA	225,7	244,7	8,4	2.183,96	2.403,17	10,0	5,29
CARNE CONEJO FRESCA	41,9	43,5	3,8	273,19	291,77	6,8	0,94
CARNE OVINO/CAPRINO FRESCA	61,3	64,6	5,4	669,43	727,20	8,6	1,40
CARNE TRANSFORMADA	526,1	569,3	8,2	4.728,90	5.298,38	12,0	12,32
RESTO CARNE	218,0	238,4	9,3	1.238,23	1.361,76	10,0	5,16
PESCADOS	557,9	605,7	8,6	4.422,18	4.934,31	11,6	13,10
MARISCO/MOLUSCO/CRUS	281,5	302,5	7,4	2.514,49	2.791,35	11,0	6,54
CONS.PESCADO/MOLUSCO	204,1	222,5	9,0	2.081,54	2.297,24	10,4	4,81
TOTAL LECHE LIQUIDA	3.196,1	3.392,9	6,2	2.203,05	2.343,15	6,4	73,40
TOTAL OTRAS LECHE	28,4	32,2	13,2	200,81	206,69	2,9	0,70
T DERIVADOS LACTEOS	1.766,0	1.864,2	5,6	5.926,22	6.514,49	9,9	40,33
PAN	1.435,6	1.506,4	4,9	3.487,66	3.605,52	3,4	32,59
BOLL.PAST.GALLET.CERE	619,6	654,0	5,5	2.830,49	2.995,63	5,8	14,15
CHOCOLATES/CACAOS/SUC	162,4	182,1	12,1	1.185,81	1.374,42	15,9	3,94
CAFES E INFUSIONES	80,0	90,5	13,1	1.246,30	1.402,10	12,5	1,96
ARROZ	178,1	195,3	9,7	299,57	324,56	8,3	4,22
TOTAL PASTAS	191,9	208,4	8,6	369,75	405,34	9,6	4,51
AZUCAR	143,6	166,5	15,9	133,54	163,66	22,6	3,60
LEGUMBRES	153,8	180,7	17,5	296,30	347,44	17,3	3,91
TOTAL ACEITES DE OLIVA	354,4	411,4	16,1	1.145,66	1.220,82	6,6	8,90
ACEITE DE GIRASOL	166,7	184,1	10,4	176,41	196,19	11,2	3,98
RESTO ACEITE	15,0	15,8	5,3	35,24	37,46	6,3	0,34
PATATAS FRESCAS	927,5	1.054,2	13,7	826,25	950,73	15,1	22,81
PATATAS CONGELADAS	41,7	47,4	13,8	53,62	61,72	15,1	1,03
PATATAS PROCESADAS	62,1	72,8	17,3	333,72	408,94	22,5	1,57
TOMATES	614,8	669,9	9,0	1.038,56	1.171,66	12,8	14,49
RESTO HORTALIZAS FRESCAS	2.013,6	2.250,7	11,8	3.891,58	4.508,80	15,9	48,69
CITRICOS	1.128,0	1.200,1	6,4	1.258,31	1.634,27	29,9	25,96
RESTO FRUTAS FRESCAS	3.061,1	3.363,9	9,9	5.179,24	6.152,65	18,8	72,77
ACEITUNAS	117,7	129,8	10,3	366,66	383,29	4,5	2,81
FRUTOS SECOS	148,2	174,0	17,4	1.116,68	1.305,10	16,9	3,76
T.FRUTA&HORTA.TRANSF	589,3	667,3	13,2	1.286,48	1.472,99	14,5	14,44
PLATOS PREPARADOS	696,2	772,5	11,0	2.996,53	3.362,65	12,2	16,71
BEBIDAS DERIVADAS VI	74,3	85,6	15,2	121,07	150,70	24,5	1,85
VINOS TRANQUILOS	136,8	177,7	29,9	592,05	763,59	29,0	3,84
ESPUM(INC CAVA)+GAS	23,5	27,2	15,9	124,27	143,39	15,4	0,59
VINOS DE AGUJA	5,1	3,1	-38,5	14,64	9,88	-32,5	0,07
VINOS LICOROSOS	12,3	13,4	8,4	44,39	50,45	13,6	0,29
OTROS VINOS CON DOP	-	-	-	-	-	-	-
VINO SIN DOP/IGP	147,3	179,6	21,9	199,63	230,65	15,5	3,89
VINOS CON I.G.P.	25,4	29,1	14,4	61,48	76,78	24,9	0,63
CERVEZAS	833,5	1.057,1	26,8	1.099,04	1.454,71	32,4	22,87
T.BEBIDAS ESPIRITUOSA	32,8	42,7	30,2	356,21	465,89	30,8	0,92
TOTAL ZUMO Y NECTAR	374,3	379,1	1,3	396,34	400,19	1,0	8,20
AGUA DE BEBIDA ENVAS.	2.825,9	3.085,8	9,2	590,65	628,88	6,5	66,76
GASEOSAS Y BEBID.REFR	1.796,2	1.948,6	8,5	1.512,64	1.680,09	11,1	42,16
OTROS PROD.EN PESO	62,5	83,4	33,4	516,09	734,12	42,2	1,80
OTROS PROD.EN VOLUMEN	229,2	256,6	12,0	295,37	334,31	13,2	5,55
TOTAL ALIMENTACION	28.698,0	31.573,7	10,0	69.401,3	78.422,7	13,0	683,1

Resto Carne: Incluye todos los tipos de Carne a excepción de la Carne de Pollo Fresca, Carne de Cerdo Fresca, Carne de Vacuno Fresca, Carne de ovino/capriño Fresca y Carne Transformada

T. Derivados Lácteos: Incluye Preparados Lácteos y Derivados Lácteos

Resto Aceite: Incluye todos los aceites que no son de Oliva o Girasol

Resto Hortalizas Frescas: incluye todas las Hortalizas Frescas a excepción de los Tomates

Citricos: incluyen las frutas cítricas (Naranjas, Mandarinas y Limones)

Resto Frutas Frescas: Incluye todas las frutas frescas a excepción de las cítricas (Naranjas, Mandarinas y Limones)

Bebidas Alcohólicas Alta Graduación: incluye el Brandy, Whisky, Ginebra, Ron, Anís, Otras Bebidas Alcohólicas.

O. Productos en Peso: incluye la miel, los edulcorantes, bases pizzas y masas de hojaldre, harinas y semolas, encurtidos, sal, caldos.....

O. Productos en Volumen: incluye la sidra, el vinagre, bebidas con vino, horchata, leche de distinta especie a la de vaca,....

- No se dispone de dato porque aún no dispone de compras registradas

	MILES de kg/l			MILES de €			CONSUMO X CÁPITA	PENETRACIÓN**		
	TAM NOVIEMBRE 19	TAM NOVIEMBRE 20	% EVOL.	TAM NOVIEMBRE 19	TAM NOVIEMBRE 20	% EVOL.			TAM NOVIEMBRE 20	TAM NOVIEMBRE 20
TOTAL CARNE	2.090.222,1	2.287.578,4	9,4 %	14.277.883,23	15.990.098,36	12,0 %	49,49	97,5		
CARNE FRESCA	1.514.970,9	1.660.434,3	9,6 %	9.327.221,49	10.431.262,93	11,8 %	35,92	92,5		
CARNE VACUNO	225.732,9	244.746,7	8,4 %	2.183.956,80	2.403.166,59	10,0 %	5,29	59,7		
CARNE POLLO	570.944,3	625.555,8	9,6 %	2.471.230,00	2.738.722,26	10,8 %	13,53	79,3		
CARNE CONEJO	41.869,0	43.464,0	3,8 %	273.191,20	291.771,08	6,8 %	0,94	15,8		
CARNE OVINO/CAPRINO	61.279,7	64.589,7	5,4 %	669.426,96	727.201,70	8,6 %	1,40	17,5		
CARNE CERDO	446.250,9	501.542,8	12,4 %	2.712.951,40	3.169.092,10	16,8 %	10,85	76,5		
CARNE CONGELADA	49.150,8	57.841,8	17,7 %	221.761,12	260.453,95	17,4 %	1,25	14,4		
CARNE TRANSFORMADA	526.100,4	569.302,2	8,2 %	4.728.900,63	5.298.381,48	12,0 %	12,32	93,2		
TOTAL PESCA	1.043.475,3	1.130.601,6	8,3 %	9.018.202,87	10.022.904,94	11,1 %	24,46	93,0		
PESCADOS	557.855,7	605.671,2	8,6 %	4.422.176,73	4.934.305,98	11,6 %	13,10	77,4		
PESCADOS FRESCOS	452.334,4	482.715,1	6,7 %	3.599.898,02	3.943.317,68	9,5 %	10,44	61,4		
PESCADOS CONGELADOS	105.521,2	122.956,1	16,5 %	822.278,71	990.988,30	20,5 %	2,66	45,8		
MARISCO/MOLUSCO/CRUS	281.534,9	302.461,3	7,4 %	2.514.490,87	2.791.354,60	11,0 %	6,54	58,1		
CONS.PESCADO/MOLUSCO	204.084,7	222.469,2	9,0 %	2.081.535,27	2.297.244,36	10,4 %	4,81	78,3		
TOTAL LECHE LIQUIDA	3.196.065,8	3.392.894,6	6,2 %	2.203.052,17	2.343.151,23	6,4 %	73,40	84,0		
LECHE ESTERILIZADA	3.080.724,9	3.276.380,4	6,4 %	2.107.156,10	2.244.805,90	6,5 %	70,88	82,8		
LECHE PASTERIZADA	101.059,0	104.873,5	3,8 %	87.454,84	91.173,47	4,3 %	2,27	5,7		
LECHE CRUDA	14.281,9	11.640,7	-18,5 %	8.441,23	7.171,85	-15,0 %	0,25	0,2		
T Derivados lacteos	1.766.003,1	1.864.180,3	5,6 %	5.926.219,64	6.514.488,91	9,9 %	40,33	103,1		
YOGURT	452.400,8	474.881,9	5,0 %	838.215,02	872.526,39	4,1 %	10,27	70,5		
LECHE FERMENTADA CON BIFIDOBACTERIA+OTRAS LECHES	213.293,6	216.475,6	1,5 %	623.548,98	645.441,55	3,5 %	4,68	47,3		
QUESO	358.304,0	404.687,4	12,9 %	2.675.490,40	3.082.512,52	15,2 %	8,75	89,1		
RESTO DERIVADOS LACTEOS	742.004,7	768.135,4	3,5 %	1.788.965,25	1.914.008,45	7,0 %	16,62	103,8		
T.HUEVOS KGS	384.241,0	444.517,8	15,7 %	897.830,3	1.044.877,5	16,4 %	9,6	81,0		
PAN	1.435.603,7	1.506.408,8	4,9 %	3.487.655,4	3.605.518,3	3,4 %	32,6	97,0		
LEGUMBRES	153.802,4	180.715,0	17,5 %	296.304,4	347.435,2	17,3 %	3,9	46,5		
AZUCAR	143.560,4	166.451,0	15,9 %	133.543,0	163.662,5	22,6 %	3,6	41,5		
TOTAL ACEITE	536.090,7	611.306,7	14,0 %	1.357.306,3	1.454.472,9	7,2 %	13,2	61,5		
TOTAL ACEITES DE OLIVA	354.382,0	411.438,0	16,1 %	1.145.657,0	1.220.823,4	6,6 %	8,9	46,0		
ACEITE DE GIRASOL	166.701,6	184.059,4	10,4 %	176.410,3	196.187,7	11,2 %	4,0	30,5		

T DERIVADOS LACTEOS: Incluye Preparados Lacteos y Derivados Lacteos
 BIFIDUS + LECHES FERMENTADAS: INCLUEN LOS Yogures con Bifidus y las Otras Leches fermentadas
 **Penetración promedio mensual de los últimos 12 meses

CONSUMO ALIMENTARIO EN EL HOGAR

	MILES de kg/l			MILES de €			CONSUMO X CÁPITA		PENETRACION**	
	TAM NOVIEMBRE 19	TAM NOVIEMBRE 20	% EVOL.	TAM NOVIEMBRE 19	TAM NOVIEMBRE 20	% EVOL.	TAM NOVIEMBRE 20	TAM NOVIEMBRE 20	TAM NOVIEMBRE 20	TAM NOVIEMBRE 20
PATATAS FRESCAS	927.548,2	1.054.197,4	13,7 %	826.248,7	950.733,9	15,1 %	22,8			68,5
T.HORTALIZAS FRESCAS	2.628.377,9	2.920.546,5	11,1 %	4.930.137,8	5.680.458,2	15,2 %	63,2			96,7
TOMATES	614.759,9	669.864,7	9,0 %	1.038.557,7	1.171.656,6	12,8 %	14,5			80,9
CEBOLLAS	327.486,7	363.386,1	11,0 %	412.200,1	461.722,6	12,0 %	7,9			69,4
LECHUGA/ESC./ENDIVIA	181.119,8	202.529,7	11,8 %	498.590,1	555.551,3	11,4 %	4,4			67,0
PIMIENTOS	221.188,4	259.658,6	17,4 %	429.657,6	529.975,7	23,3 %	5,6			67,5
JUDIAS VERDES	81.850,6	84.201,7	2,9 %	262.737,3	289.634,6	10,2 %	1,8			31,0
COLES	67.658,7	78.481,8	16,0 %	79.561,5	90.793,8	14,1 %	1,7			19,2
T.FRUTAS FRESCAS	4.189.086,6	4.564.037,6	9,0 %	6.437.548,0	7.786.913,2	21,0 %	98,74			95,7
NARANJAS	750.204,8	790.412,8	5,4 %	711.635,7	930.200,3	30,7 %	17,10			48,5
MANDARINAS	272.761,8	284.407,1	4,3 %	383.492,1	478.748,2	24,8 %	6,15			38,4
LIMONES	105.010,9	125.295,4	19,3 %	163.182,8	225.319,4	38,1 %	2,71			38,7
PLATANOS	563.904,5	635.614,5	12,7 %	901.400,9	1.027.315,9	14,0 %	13,75			79,2
MANZANAS	437.843,9	503.633,4	15,0 %	636.252,0	774.717,9	21,8 %	10,90			65,9
PERAS	216.452,8	240.566,3	11,1 %	330.884,3	415.055,2	25,4 %	5,20			47,9
MELOCOTONES	138.434,5	139.211,2	0,6 %	238.023,5	292.050,8	22,7 %	3,01			23,7
ALBARICOQUES	40.106,2	38.523,0	-3,9 %	77.955,2	90.693,2	16,3 %	0,83			10,1
FRESAS/FRESON	136.055,4	132.625,3	-2,5 %	367.469,5	388.906,5	5,8 %	2,87			29,4
MELON	358.370,4	388.697,4	8,5 %	375.285,5	472.388,1	25,9 %	8,41			31,1
SANDIA	373.195,4	437.430,7	17,2 %	312.313,0	388.421,7	24,4 %	9,46			24,3
CIRUELAS	60.412,3	58.531,2	-3,1 %	105.264,6	122.197,6	16,1 %	1,27			17,6
CEREZAS	49.809,2	37.978,3	-23,8 %	192.209,8	179.127,1	-6,8 %	0,82			10,8
UVAS	87.569,5	106.751,5	21,9 %	232.466,4	298.246,9	28,3 %	2,31			26,3
KIWI	124.679,6	139.219,4	11,7 %	368.408,4	457.454,5	24,2 %	3,01			36,4
BEBIDAS DERIVADAS VI	74.322,6	85.622,2	15,2 %	121.068,8	150.697,1	24,5 %	1,85			10,7
TOTAL VINOS	352.687,7	432.351,7	22,6 %	1.047.345,1	1.285.894,1	22,8 %	9,35			43,8
T.VINOS SIN DOP/IGP	149.597,8	181.904,8	21,6 %	210.465,9	241.756,3	14,9 %	3,94			23,9
T.VINOS CON DOP+IGP	203.089,9	250.447,0	23,3 %	836.879,2	1.044.137,8	24,8 %	5,42			30,1
VINOS CON DOP	177.655,1	221.361,9	24,6 %	775.397,8	967.358,2	24,8 %	4,79			28,7
VINOS TRANQUILOS	136.781,9	177.681,8	29,9 %	592.050,6	763.590,1	29,0 %	3,84			23,0
ESPUM(INC CAVA)+GAS	23.450,5	27.172,1	15,9 %	124.272,3	143.393,7	15,4 %	0,59			6,6
VINOS DE AGUJA	5.073,3	3.119,2	-38,5 %	14.642,3	9.884,3	-32,5 %	0,07			1,0
VINOS LICOROSOS	12.340,3	13.379,3	8,4 %	44.394,9	50.450,7	13,6 %	0,29			4,3
OTROS VINOS CON DOP	-	-	0,0 %	-	-	0,0 %	-			-
VINOS CON I.G.P.	25.434,8	29.085,0	14,4 %	61.481,5	76.779,5	24,9 %	0,63			3,8
CERVEZAS	833.470,1	1.057.069,2	26,8 %	1.099.036,2	1.454.705,2	32,4 %	22,87			49,7
SIDRAS	15.763,3	20.381,7	29,3 %	37.982,9	54.369,1	43,1 %	0,44			5,2
T.BEBIDAS ESPIRITUOSAS	32.772,5	42.676,3	30,2 %	356.209,3	465.892,2	30,8 %	0,92			12,6

BEBIDAS DERIVADAS DE VINO: incluye tinto de verano, sangría, vermut y resto.

BEBIDAS ESPIRITUOSAS: incluye el brandy, whisky, ginebra, ron, anís y otras bebidas espirituosas

- No se dispone de dato porque aún no dispone de compras registradas

**Penetración promedio mensual de los últimos 12 meses

CONSUMO ALIMENTARIO EN EL HOGAR

Miles de Kilos/Litros	NOVIEMBRE 19	DICIEMBRE 19	ENERO 20	FEBRERO 20	MARZO 20	ABRIL 20	MAYO 20	JUNIO 20	JULIO 20	AGOSTO 20	SEPTIEMBRE 20	OCTUBRE 20	NOVIEMBRE 20
TOTAL CARNE	184.124,40	202.611,87	182.394,65	175.348,62	214.014,75	225.558,58	207.906,75	185.620,60	169.070,27	154.072,35	173.224,58	206.151,43	191.603,95
CARNE FRESCA	132.275,25	143.405,87	134.795,97	128.975,81	156.294,65	166.040,01	152.773,67	134.939,11	122.877,71	110.346,47	124.032,87	148.220,32	137.731,88
CARNE VACUNO	20.058,98	21.165,05	20.079,23	19.033,94	23.349,60	23.638,71	22.573,02	18.949,46	17.928,44	15.446,84	18.403,23	23.449,08	20.830,13
CARNE POLLO	49.964,76	46.331,29	49.493,61	47.113,33	60.470,25	64.522,63	59.347,65	53.374,98	47.284,15	42.960,09	48.138,42	54.700,75	51.818,63
CARNE CONEJO	3.276,59	3.335,89	3.582,91	3.324,13	4.176,88	3.962,99	4.041,75	3.645,98	3.625,20	2.980,54	3.568,96	3.735,25	3.483,57
CARNE OVINO/CAPRINO	4.427,23	12.102,93	4.963,80	4.647,35	4.709,04	6.082,71	5.647,26	4.856,96	4.225,18	4.228,08	3.767,17	4.647,75	4.711,52
CARNE CERDO	39.381,68	42.727,98	41.176,25	40.075,28	46.783,76	50.543,55	45.480,61	40.857,94	37.253,72	33.798,53	36.727,42	44.781,15	41.336,56
CARNE CONGELADA	4.420,12	4.577,45	4.408,99	4.066,20	5.967,56	6.326,80	5.555,47	4.459,24	4.261,65	3.828,39	4.772,39	4.775,31	4.842,36
CARNE TRANSFORMADA	47.429,03	54.628,56	43.189,69	42.306,60	51.752,54	53.191,77	49.577,60	46.222,24	41.930,90	39.897,49	44.419,32	53.155,80	49.029,71
TOTAL PESCA	89.817,89	113.173,07	80.056,67	80.548,42	93.165,47	106.601,34	105.568,03	93.377,81	90.713,22	81.405,73	89.407,53	98.481,90	98.100,42
PESCADOS	45.572,71	43.169,04	42.441,38	46.251,02	53.262,39	61.891,24	60.266,73	50.857,82	48.210,99	42.674,54	50.239,67	54.158,47	52.247,89
PESCADOS FRESCOS	36.756,77	33.477,75	32.503,27	37.346,44	40.850,77	47.613,45	48.724,74	41.590,93	38.978,01	34.375,26	40.756,75	44.336,60	42.161,12
PESCADOS CONGELADOS	8.815,94	9.691,28	9.938,11	8.904,57	12.411,62	14.277,79	11.541,99	9.266,89	9.232,98	8.299,28	9.482,92	9.821,87	10.086,77
MARISCO/MOLUSCO/CRUS	28.494,59	51.515,69	22.530,19	18.532,01	18.585,08	24.273,99	23.778,01	22.275,79	21.743,94	21.249,50	22.241,73	26.150,80	29.584,53
CONS.PESCADO/MOLUSCO	15.750,59	18.488,35	15.087,10	15.765,40	21.317,99	20.436,10	21.523,29	20.244,20	20.758,30	17.481,68	16.926,13	18.172,63	16.268,00
TOTAL LECHE LIQUIDA	274.902,43	267.771,02	280.908,43	265.248,03	335.777,58	330.475,00	302.989,37	273.067,88	260.970,61	234.637,67	262.452,64	296.045,15	282.551,28
LECHE ESTERILIZADA	264.500,90	256.608,00	271.044,40	255.322,70	325.806,70	319.607,40	292.656,30	264.714,00	250.942,90	226.546,40	254.435,60	286.357,90	272.338,10
LECHE PASTERIZADA	9.691,26	9.874,80	9.058,95	8.788,17	9.259,05	10.238,17	9.404,92	7.364,32	8.313,46	7.096,95	7.492,37	9.086,10	8.896,25
LECHE CRUDA	710,27	1.288,22	805,08	1.137,16	711,84	629,43	928,15	989,57	1.714,25	994,32	524,67	601,15	1.316,93
T Derivados lacteos	140.196,33	136.926,19	140.595,21	141.102,11	159.079,35	177.550,24	178.040,00	162.833,39	163.165,61	149.508,12	150.458,68	160.908,58	144.012,85
YOGURT	38.131,16	33.999,56	39.473,70	38.932,32	43.041,76	48.399,03	45.391,69	38.967,59	35.744,20	32.503,17	37.178,31	42.609,94	38.640,67
Leche fermentada con bifidobacteria+otras leches	18.299,74	15.686,95	18.635,96	19.030,61	20.091,72	20.105,13	19.006,32	17.386,01	16.425,23	14.959,82	17.365,65	20.076,12	17.706,06
QUESO	31.912,94	33.999,49	29.789,17	30.723,97	35.877,56	41.419,91	38.779,14	33.373,86	30.569,49	28.452,74	30.801,06	37.000,27	33.900,75
RESTO DERIVADOS LACTEOS	51.852,49	53.240,20	52.696,38	52.415,21	60.068,31	67.626,17	74.862,85	73.105,92	80.426,70	73.592,39	65.113,65	61.222,24	53.765,38
T.HUEVOS KGS	32.134,07	32.618,37	33.600,63	32.638,98	40.951,82	50.238,21	43.242,12	36.507,06	35.303,75	32.721,15	33.097,09	37.453,90	36.144,74
PAN	122.235,66	120.519,40	125.554,84	122.851,89	138.728,11	151.363,16	139.259,74	121.569,18	112.953,36	106.287,76	114.351,01	129.157,31	123.813,05
LEGUMBRES	15.086,65	12.742,28	15.938,57	14.545,62	23.108,54	17.857,81	14.631,21	12.703,41	10.771,84	10.515,45	13.855,99	17.743,09	16.301,16
AZUCAR	12.154,19	13.436,55	11.643,39	11.478,42	18.133,17	20.393,58	15.510,81	13.280,87	10.795,82	10.261,50	11.950,51	15.333,70	14.232,67
TOTAL ACEITE	46.647,37	47.844,63	45.789,64	45.793,25	58.756,36	57.587,38	57.200,34	52.146,54	45.743,26	45.158,55	48.102,14	58.015,42	49.160,13
TOTAL ACEITES DE OLIVA	30.889,15	31.884,65	31.218,03	31.146,31	37.873,46	35.159,49	38.083,24	36.754,37	32.014,68	30.697,92	32.530,22	40.409,33	33.666,30
ACEITE DE GIRASOL	14.399,23	14.865,82	13.453,39	13.422,09	19.273,43	20.387,10	17.739,79	14.157,28	12.752,28	13.282,92	14.288,57	16.295,87	14.140,90

T DERIVADOS LACTEOS: Incluye Preparados Lacteos y Derivados Lacteos
BIFIDUS + LECHE FERMENTADAS: INCLUEN LOS YOGURES con Bifidus y las Otras Leches fermentadas

CONSUMO ALIMENTARIO EN EL HOGAR

Miles de Kilos/Litros	NOVIEMBRE 19	NOVIEMBRE 19	DICIEMBRE 19	ENERO 20	FEBRERO 20	MARZO 20	ABRIL 20	MAYO 20	JUNIO 20	JULIO 20	AGOSTO 20	SEPTIEMBRE 20	OCTUBRE 20	NOVIEMBRE 20
PATATAS FRESCAS	78.227,98	78.227,98	72.778,30	71.942,24	77.091,23	104.636,60	108.469,20	99.346,69	85.621,93	90.175,98	74.085,89	84.453,33	95.916,00	89.679,98
T.HORTALIZAS FRESCAS	212.398,33	212.398,33	187.757,90	215.831,81	226.022,12	257.552,90	303.814,22	288.906,80	247.215,64	242.399,04	217.270,54	244.130,14	251.090,91	238.554,47
TOMATES	43.425,75	43.425,75	36.498,68	40.993,26	43.416,49	49.440,89	61.129,36	67.383,64	66.660,26	74.111,99	64.452,71	64.894,57	52.238,00	48.644,85
CEBOLLAS	26.421,05	26.421,05	25.360,39	26.075,03	26.921,73	34.088,44	38.862,02	35.409,90	30.376,89	28.290,45	26.491,05	29.660,96	32.327,00	29.522,24
LECHUGA/ESC./ENDIVIA	13.393,12	13.393,12	14.056,75	14.461,92	14.925,74	17.836,29	20.692,47	21.347,32	18.751,71	17.223,53	15.760,23	15.879,52	16.010,76	15.583,43
PIMIENTOS	18.973,17	18.973,17	14.909,56	17.311,98	16.510,07	20.569,03	25.185,79	23.213,52	22.352,62	22.940,50	23.015,39	27.633,09	26.486,91	19.530,12
JUDIAS VERDES	7.277,86	7.277,86	5.029,32	6.616,29	5.739,58	7.244,74	7.486,64	7.347,63	7.050,12	9.266,35	6.575,16	6.688,37	8.567,84	6.589,62
COLES	8.613,51	8.613,51	6.522,05	8.184,08	7.565,24	7.978,48	9.029,54	6.095,94	4.628,83	3.315,25	3.460,95	5.498,32	8.010,26	8.192,86
T.FRUTAS FRESCAS	317.857,24	317.857,24	298.690,59	317.017,98	321.171,62	369.006,74	434.581,01	436.369,54	428.048,37	451.789,94	401.113,71	385.879,27	379.017,20	341.351,65
NARANJAS	55.974,28	55.974,28	66.124,70	83.856,23	85.997,39	106.709,00	124.241,20	92.190,21	49.736,30	33.012,21	22.936,44	26.007,96	39.240,26	60.360,94
MANDARINAS	42.504,20	42.504,20	41.037,62	44.641,67	38.020,65	33.683,75	27.983,48	7.867,33	1.025,19	718,23	1.499,96	5.970,46	32.852,15	49.106,58
LIMONES	9.735,99	9.735,99	9.663,33	8.735,09	8.026,31	10.641,15	14.690,94	12.589,40	11.373,21	9.894,60	9.354,49	9.375,09	11.153,38	9.798,40
PLATANOS	49.722,32	49.722,32	45.653,18	51.272,09	55.209,87	62.228,78	72.556,54	65.028,38	50.025,29	42.572,49	36.262,03	44.651,93	55.264,94	54.888,95
MANZANAS	40.481,79	40.481,79	35.911,54	43.451,19	43.693,23	52.382,00	59.827,55	51.341,73	34.910,00	25.733,46	25.307,80	36.432,66	51.560,58	43.081,70
PERAS	23.183,40	23.183,40	17.922,78	19.868,69	20.699,88	24.399,08	28.018,36	21.581,19	13.664,33	10.791,59	13.387,91	20.333,21	26.084,68	23.814,58
MELOCOTONES	3.121,27	3.121,27	222,96	296,82	97,49	146,70	1.207,67	7.977,18	22.609,58	34.279,57	31.865,50	25.601,73	13.165,82	1.740,22
ALBARICOQUES	148,11	148,11	130,87	121,36	121,36	130,30	718,04	15.151,44	13.676,09	6.350,30	1.597,27	290,57	155,39	85,10
FRESAS/FRESON	902,33	902,33	1.214,82	7.722,70	21.324,54	29.920,07	35.622,95	25.004,67	5.078,56	1.885,53	1.312,50	1.381,92	1.218,29	938,76
MELON	9.769,57	9.769,57	8.014,95	6.331,80	6.438,04	5.869,84	9.486,76	20.909,24	44.967,09	75.112,25	81.329,97	77.570,51	39.737,51	12.929,44
SANDIA	969,83	969,83	373,85	55,65	464,47	2.020,78	7.902,54	50.005,58	93.346,52	121.701,30	99.670,37	51.830,72	9.421,45	637,46
CIRUELAS	3.269,72	3.269,72	1.417,89	989,52	1.163,16	1.313,80	1.711,18	1.528,76	5.792,12	10.601,36	11.904,57	12.767,94	7.142,77	2.198,18
CEREZAS	124,52	124,52	211,20	165,44	122,29	104,81	114,99	6.901,08	19.460,54	9.249,03	931,26	402,31	220,04	95,29
UVAS	13.755,40	13.755,40	11.235,57	6.051,32	3.053,37	3.172,19	3.800,16	3.523,30	2.053,19	3.613,12	7.799,39	21.201,95	25.329,51	15.918,49
KIWI	12.250,80	12.250,80	11.289,49	12.280,62	13.322,30	13.322,00	15.285,96	12.920,41	9.791,23	9.410,67	7.943,37	8.909,03	12.491,20	12.253,15
BEBIDAS DERIVADAS VI	3.628,32	3.628,32	4.559,18	3.032,94	3.412,89	3.960,75	5.635,49	8.583,72	10.182,01	13.904,08	12.408,60	8.158,70	6.351,77	5.432,11
TOTAL VINOS	30.494,17	30.494,17	48.913,54	26.096,15	26.979,82	32.116,59	47.354,87	44.091,47	36.456,70	33.274,86	28.059,00	29.216,61	35.721,05	44.071,08
T.VINOS SIN DOP/IGP	12.390,00	12.390,00	13.912,94	10.401,21	12.178,80	13.616,69	20.121,95	18.804,23	15.376,07	14.614,08	12.503,20	13.338,42	15.061,98	21.975,24
T.VINOS CON DOP+IGP	18.104,17	18.104,17	35.000,61	15.694,95	14.801,03	18.499,91	27.232,92	25.287,24	21.080,63	18.660,78	15.555,80	15.878,19	20.659,07	22.095,83
VINOS CON DOP	16.152,61	16.152,61	31.309,46	14.445,46	13.667,64	16.482,28	23.838,40	22.430,34	18.541,99	15.737,85	13.599,90	14.025,72	17.863,97	19.418,93
VINOS TRANQUILOS	13.053,07	13.053,07	20.044,13	11.781,47	11.581,09	14.080,35	20.026,73	18.979,03	15.037,78	12.595,46	11.088,36	11.558,22	15.020,88	15.888,36
ESPUM(INC CAVA)+GAS	1.660,14	1.660,14	8.250,35	1.611,39	1.211,31	1.254,40	2.152,08	2.006,68	2.220,84	1.955,58	1.572,07	1.227,26	1.662,65	2.047,47
VINOS DE AGUJA	315,24	315,24	1.369,47	150,69	92,48	128,05	204,89	242,38	159,92	113,30	109,62	234,92	152,04	161,39
VINOS LICOROSOS	1.124,15	1.124,15	1.640,01	901,91	782,76	1.019,48	1.454,71	1.202,25	1.123,46	1.073,50	829,85	1.001,26	1.028,40	1.321,71
OTROS VINOS CON DOP	-	-	-	-	-	-	-	-	-	-	-	-	-	-
VINOS CON I.G.P.	1.951,56	1.951,56	3.691,15	1.249,49	1.133,39	2.017,63	3.394,52	2.856,90	2.538,64	2.922,94	1.955,89	1.852,47	2.795,10	2.676,90
CERVEZAS	61.973,02	61.973,02	71.622,60	57.244,86	61.062,98	80.845,58	112.829,92	116.277,46	102.730,61	110.190,05	96.127,35	80.815,46	88.614,22	78.708,11
SIDRAS	1.139,95	1.139,95	5.967,19	1.253,38	1.005,90	1.186,86	1.705,26	1.415,95	1.479,19	1.448,72	1.265,74	1.155,48	1.166,10	1.331,94
T.BEBIDAS ESPIRITUOSA	2.722,03	2.722,03	5.608,52	2.480,31	2.489,68	2.918,01	4.660,05	4.293,60	3.846,51	3.507,50	3.263,47	2.720,99	3.630,32	3.257,35

BEBIDAS DERIVADAS DE VINO: incluye tinto de verano, sangría, vermut y resto.
 BEBIDAS ESPIRITUOSAS: incluye el brandy, whisky, ginbra, ron, anís y otras bebidas espirituosas
 - No se dispone de dato porque aún no dispone de compras registradas

CONSUMO ALIMENTARIO EN EL HOGAR

Miles de €	NOVIEMBRE 19	DICIEMBRE 19	ENERO 20	FEBRERO 20	MARZO 20	ABRIL 20	MAYO 20	JUNIO 20	JULIO 20	AGOSTO 20	SEPTIEMBRE 20	OCTUBRE 20	NOVIEMBRE 20
TOTAL CARNE	1.280.383,30	1.594.238,74	1.241.414,72	1.203.185,94	1.438.674,32	1.523.634,70	1.425.357,79	1.297.919,60	1.184.685,11	1.073.052,57	1.199.863,64	1.459.560,10	1.348.511,13
CARNE FRESCA	814.022,36	990.664,28	839.208,44	802.224,82	954.977,13	1.021.709,22	949.584,37	842.475,27	772.669,25	689.272,84	772.082,78	934.592,19	861.802,34
CARNE VACUNO	189.297,80	222.114,65	194.207,96	186.028,98	226.084,77	226.520,09	221.662,97	186.123,63	179.238,76	153.144,64	178.731,02	226.225,03	203.084,09
CARNE POLLO	214.541,64	208.165,71	212.507,01	202.935,42	260.017,37	279.618,36	259.258,86	235.920,26	206.550,19	191.584,18	210.822,36	243.903,97	227.438,57
CARNE CONEJO	22.169,62	22.031,63	23.712,61	22.706,68	27.881,03	27.072,68	26.515,94	24.897,17	24.296,00	19.397,51	23.559,02	24.866,96	24.833,85
CARNE OVINO/CAPRINO	52.933,18	145.052,45	59.957,87	50.658,52	48.110,67	64.408,58	60.776,24	52.688,85	48.806,03	46.970,18	43.847,84	52.695,79	53.228,68
CARNE CERDO	246.530,10	283.664,70	257.512,30	252.671,10	292.322,90	318.281,40	282.817,10	257.984,20	237.095,50	209.942,60	232.524,40	284.830,80	259.445,10
CARNE CONGELADA	19.440,74	27.391,65	18.144,26	17.397,47	25.293,82	26.243,29	23.509,22	21.798,95	18.713,67	17.143,97	21.395,08	21.384,84	22.037,74
CARNE TRANSFORMADA	446.920,20	576.182,81	384.062,02	383.563,65	458.403,37	475.682,19	452.264,20	433.645,38	393.302,19	366.635,76	406.385,79	503.583,07	464.671,05
TOTAL PESCA	781.817,31	1.127.794,94	726.616,02	699.969,17	814.903,25	953.027,06	925.925,02	822.651,94	772.415,11	709.237,27	757.072,66	855.408,31	857.884,18
PESCADOS	372.648,12	380.276,84	365.761,72	381.403,22	435.197,08	516.024,12	484.805,87	407.144,55	377.178,74	347.699,11	391.601,39	428.969,06	418.244,28
PESCADOS FRESCOS	302.029,90	301.622,74	286.260,85	309.174,90	335.080,92	399.416,42	392.339,58	334.371,79	306.590,34	276.185,53	317.755,20	349.055,20	335.464,22
PESCADOS CONGELADOS	70.618,22	78.654,11	79.500,87	72.228,31	100.116,17	116.607,70	92.466,29	72.772,76	70.588,41	71.513,58	73.846,19	79.913,85	82.780,06
MARISCO/MOLUSCO/CRUS	248.007,17	517.821,95	205.137,27	160.005,65	168.627,02	224.846,78	225.960,13	212.716,24	189.045,17	185.065,22	196.063,95	237.816,78	268.248,44
CONS.PESCADO/MOLUSCO	161.162,01	229.696,15	155.717,03	158.560,30	211.079,15	212.156,17	215.159,02	202.791,15	206.191,20	176.472,95	169.407,32	188.622,47	171.391,45
TOTAL LECHE LIQUIDA	192.047,58	185.350,94	194.321,32	182.749,11	230.914,81	231.059,77	209.362,92	187.808,67	178.849,13	161.247,60	180.757,14	205.962,69	194.767,14
LECHE ESTERILIZADA	183.398,60	176.184,80	185.975,50	174.309,30	222.433,10	222.070,00	200.917,50	180.255,90	170.446,80	154.536,70	173.603,20	197.728,00	186.345,10
LECHE PASTERIZADA	8.238,15	8.486,15	7.898,71	7.782,45	8.028,95	8.523,45	7.665,10	6.888,17	7.370,35	5.956,74	6.871,72	7.942,96	7.758,74
LECHE CRUDA	410,83	679,99	447,12	657,36	452,76	466,32	780,31	664,60	1.031,99	754,15	282,22	291,73	663,30
T Derivados lacteos	483.779,81	515.533,65	459.748,96	479.697,48	553.097,77	636.102,99	633.445,25	567.953,19	559.687,51	517.956,92	511.081,65	565.680,23	514.503,31
YOGURT	70.306,56	62.340,13	71.260,80	71.401,84	79.664,21	89.249,92	83.849,16	70.857,19	65.555,49	59.805,24	67.727,93	79.620,50	71.193,98
Leche fermentada con bifidobacteria+otras leches	53.251,23	45.716,30	53.709,06	55.659,86	60.311,69	61.146,21	57.690,21	51.900,64	49.481,64	45.291,49	51.475,33	59.424,25	53.634,87
QUESO	242.587,34	274.170,51	222.235,87	231.139,45	272.011,68	313.690,66	292.895,17	251.955,82	232.207,32	217.931,36	233.500,79	279.725,46	261.048,42
RESTO DERIVADOS LACTEOS	117.634,69	133.306,71	112.543,23	121.496,33	141.110,19	172.016,20	199.010,71	193.239,53	212.443,06	194.928,83	158.377,60	146.910,02	128.626,05
T.HUEVOS KGS	74.393,86	76.754,54	77.775,29	76.402,24	96.582,12	117.741,70	101.937,35	86.038,91	83.617,51	78.671,04	78.382,01	87.180,58	83.794,22
PAN	297.418,85	297.839,66	303.191,88	296.174,95	335.576,29	360.511,10	324.708,04	286.219,57	270.965,06	248.601,02	274.221,99	307.648,59	299.860,12
LEGUMBRES	29.863,15	24.619,96	29.981,67	29.194,95	44.528,41	33.578,44	27.888,07	23.721,70	19.486,19	19.930,20	27.038,04	35.062,18	32.405,34
AZUCAR	11.470,53	12.949,88	11.625,05	11.632,37	17.271,37	19.900,97	15.510,47	12.957,02	10.725,56	10.471,27	11.583,56	14.966,55	14.068,47
TOTAL ACEITE	112.718,00	122.209,99	111.244,34	109.440,18	135.458,96	129.536,35	136.507,49	126.851,59	110.637,59	103.978,94	113.826,25	138.235,03	116.546,25
TOTAL ACEITES DE OLIVA	94.292,18	104.164,47	94.266,37	92.453,46	111.557,76	103.239,47	113.858,82	108.333,52	94.430,21	87.004,55	95.651,16	117.630,47	98.233,12
ACEITE DE GIRASOL	15.251,03	15.465,60	14.462,52	14.275,41	20.475,12	21.532,14	18.991,08	15.086,26	13.674,89	14.206,21	15.428,53	17.497,44	15.092,47

T DERIVADOS LACTEOS: Incluye Preparados Lacteos y Derivados Lacteos
 BIFIDUS + LECHE FERMENTADAS: INCLUEN LOS Yogures con Bifidus y las Otras Leches fermentadas

CONSUMO ALIMENTARIO EN EL HOGAR

Miles de €	NOVIEMBRE 19	DICIEMBRE 19	ENERO 20	FEBRERO 20	MARZO 20	ABRIL 20	MAYO 20	JUNIO 20	JULIO 20	AGOSTO 20	SEPTIEMBRE 20	OCTUBRE 20	NOVIEMBRE 20
PATATAS FRESCAS	69.519,41	65.823,49	64.713,94	69.748,38	94.686,83	104.005,00	93.433,55	77.578,62	79.025,45	66.028,82	75.146,30	83.644,14	76.899,34
T.HORTALIZAS FRESCAS	410.739,34	368.920,26	421.389,55	430.847,66	498.665,95	618.817,73	565.957,25	471.135,44	448.389,61	409.019,27	477.824,67	496.897,93	472.592,86
TOMATES	75.745,86	66.355,42	73.154,90	76.777,66	89.393,32	114.617,10	115.480,30	111.147,60	120.124,20	105.649,30	115.161,00	96.244,33	87.551,48
CEBOLLAS	31.494,75	30.811,95	31.512,99	32.968,26	43.355,98	54.342,43	48.425,82	38.315,40	35.155,54	33.939,18	36.335,52	40.006,25	36.553,32
LECHUGA/ESC./ENDIVIA	38.052,54	39.398,42	40.927,16	42.240,99	48.099,37	57.213,84	57.616,40	50.562,32	47.468,82	41.983,69	43.313,25	45.169,75	41.557,28
PIMIENTOS	35.190,98	28.805,43	32.109,31	31.181,69	43.817,53	58.460,60	52.972,30	45.839,88	44.005,62	44.520,41	59.697,46	50.703,32	37.862,19
JUDIAS VERDES	24.224,63	16.034,04	21.535,33	19.879,96	24.341,28	26.209,60	23.708,00	23.370,93	31.458,49	26.406,77	25.314,37	29.662,35	21.713,50
COLES	9.439,75	7.813,83	9.343,90	9.222,49	9.059,05	10.681,24	7.375,32	5.352,01	3.749,59	3.770,14	6.273,87	8.841,25	9.311,09
T.FRUTAS FRESCAS	537.796,36	485.524,89	511.219,71	544.534,23	621.017,29	766.815,93	824.313,75	773.987,98	702.647,20	594.976,88	652.149,54	712.633,15	597.092,66
NARANJAS	59.724,48	66.011,01	81.014,66	84.048,65	106.158,40	142.344,90	115.749,90	67.633,83	46.053,61	39.001,81	47.716,38	64.232,30	70.234,89
MANDARINAS	61.704,10	58.278,69	67.749,49	66.810,21	64.240,73	56.292,77	17.575,38	2.360,06	1.521,53	3.048,43	12.196,50	56.137,96	72.536,43
LIMONES	15.564,75	15.637,74	13.265,44	13.229,11	17.306,31	27.005,85	25.441,15	21.177,94	18.370,43	18.078,57	18.656,68	20.670,52	16.479,61
PLATANOS	86.866,42	83.353,73	83.353,54	85.384,40	97.335,11	117.267,00	104.530,90	78.843,02	67.823,14	58.853,52	73.126,22	93.993,44	88.693,86
MANZANAS	59.168,00	52.827,40	62.879,19	64.065,46	79.382,42	93.777,98	79.358,92	53.885,14	41.543,94	40.563,22	58.578,08	80.253,44	67.602,74
PERAS	35.858,20	27.889,00	30.074,79	32.724,15	40.979,48	49.780,19	41.075,02	27.535,25	20.791,84	24.549,24	34.857,81	44.372,81	40.425,63
MELOCOTONES	6.793,99	433,05	402,89	154,54	394,90	2.678,37	20.275,06	48.789,88	65.720,55	59.874,19	55.878,90	32.898,48	4.549,97
ALBARICOQUES	254,50	362,29	165,12	233,12	249,62	2.210,63	37.672,28	30.637,71	14.606,30	3.676,89	528,15	205,96	145,17
FRESAS/FRESON	3.228,75	5.499,48	29.496,65	70.848,23	80.827,50	90.227,71	66.592,39	16.790,77	7.824,46	6.074,11	5.657,11	4.844,54	4.223,57
MELON	14.062,98	13.529,71	11.113,83	10.814,52	10.897,81	18.161,50	36.909,76	68.229,22	84.902,47	80.985,69	72.800,62	44.238,72	19.804,29
SANDIA	1.187,86	652,12	75,95	704,21	3.176,03	10.536,44	66.552,81	93.800,84	90.727,77	66.535,96	45.308,76	9.490,50	860,28
CIRUELAS	5.502,51	2.147,06	1.719,65	3.434,57	4.054,93	5.266,59	4.602,39	12.285,44	21.042,86	24.050,41	24.875,10	14.346,21	4.372,42
CEREZAS	540,78	1.028,10	1.151,99	556,01	201,59	430,79	33.252,57	87.420,19	47.511,59	5.250,70	1.152,25	632,40	538,92
UVAS	33.757,44	29.617,31	17.661,05	12.618,69	13.607,02	15.714,46	14.411,50	7.171,09	11.736,25	20.798,26	52.061,69	60.093,95	42.755,62
KIWI	39.802,70	33.875,78	35.158,40	36.835,89	37.239,65	44.754,41	44.456,28	36.168,06	34.961,04	30.698,20	35.924,77	45.432,94	41.949,06
BEBIDAS DERIVADAS VI	7.708,72	11.622,74	6.517,66	6.863,89	9.710,26	15.312,10	18.198,09	14.826,27	18.217,22	16.024,31	11.240,95	11.241,78	10.921,78
TOTAL VINOS	97.334,98	210.961,10	79.289,70	73.962,60	87.730,18	135.774,60	125.784,30	108.773,70	92.093,00	77.553,65	75.542,38	102.533,10	115.895,80
T.VINOS SIN DOP/IGP	18.630,42	22.167,17	14.414,50	15.522,28	17.858,74	27.706,94	26.039,42	21.854,44	19.612,22	16.752,83	17.612,55	20.570,39	21.644,80
T.VINOS CON DOP+IGP	78.704,55	188.793,90	64.875,20	58.440,32	69.871,44	108.067,70	99.744,90	86.919,24	72.480,78	60.800,82	57.929,82	81.962,69	94.250,98
VINOS CON DOP	74.518,14	176.625,40	61.275,01	55.411,64	65.428,32	100.589,00	93.175,86	79.902,23	63.941,83	55.865,44	53.454,75	74.903,55	86.785,20
VINOS TRANQUILOS	59.702,49	113.505,08	48.627,28	47.001,39	55.965,87	85.108,25	78.786,47	63.413,35	49.825,78	45.000,65	43.721,88	62.908,99	69.725,13
ESPUM(INC CAVA)+GAS	9.861,52	51.587,12	8.851,03	5.282,96	5.339,60	9.110,13	8.927,55	12.054,77	10.099,76	7.336,19	5.552,93	7.604,45	11.647,24
VINOS DE AGUJA	949,54	4.117,24	467,81	272,73	406,72	634,03	820,46	546,23	429,36	351,46	722,50	549,21	566,55
VINOS LICOROSOS	4.004,58	7.393,21	3.328,89	2.854,56	3.716,13	5.736,63	4.641,38	3.887,88	3.586,94	3.177,14	3.440,74	3.840,91	4.846,29
OTROS VINOS CON DOP	-	-	-	-	-	-	-	-	-	-	-	-	-
VINOS CON I.G.P.	4.186,42	12.168,47	3.600,19	3.028,69	4.443,13	7.478,67	6.569,04	7.017,01	8.538,95	4.935,38	4.475,08	7.059,14	7.465,78
CERVEZAS	82.108,40	99.067,96	76.903,98	80.796,13	109.383,33	158.169,86	161.950,06	143.818,19	150.593,53	132.332,11	111.107,33	120.540,60	110.042,16
SIDRAS	2.932,23	14.797,87	3.414,98	2.735,71	3.215,26	4.748,76	4.062,26	4.163,82	3.911,18	3.572,90	3.176,71	3.141,83	3.427,85
T.BEBIDAS ESPIRITUOSA	29.199,89	68.599,26	26.030,19	25.627,65	32.436,47	50.540,90	45.907,75	40.238,89	37.179,11	35.767,56	29.996,30	38.957,24	34.610,92

BEBIDAS DERIVADAS DE VINO: incluye tinto de verano, sangría, vermut y resto.
BEBIDAS ESPIRITUOSAS: incluye el brandy, whisky, ginbra, ron, anís y otras bebidas espirituosas
- No se dispone de dato porque aún no dispone de compras registradas

CONSUMO ALIMENTARIO EN EL HOGAR. Clasificación COICOP

	MILES de kg/l	MILES de €	PART. MERC. VALOR	CONSUMO X CAPITA	GASTO X CAPITA €	PRECIO MEDIO € x kg
	NOVIEMBRE 20	NOVIEMBRE 20	NOVIEMBRE 20	NOVIEMBRE 20	NOVIEMBRE 20	NOVIEMBRE 20
0.1.1 ALIMENTACION	1.961.772,1	5.937.544,9	90,1	42,4	128,43	3,03
0.1.1.1 PAN Y CEREALES	240.963,4	732.886,2	11,1	5,2	15,85	3,04
0.1.1.1.1 ARROZ	15.382,6	26.632,5	0,4	0,3	0,58	1,73
0.1.1.1.2 PAN	123.813,1	299.860,1	4,6	2,7	6,49	2,42
0.1.1.1.3 OTROS PRODUCTOS DE PANADERIA	47.074,0	209.138,7	3,2	1,0	4,52	4,44
0.1.1.1.4 PASTAS ALIMENTICIAS	21.467,3	62.454,1	0,9	0,5	1,35	2,91
0.1.1.1.5 PRODUCTOS PASTELERÍA/MASAS COCINADAS	11.386,2	78.875,6	1,2	0,2	1,71	6,93
0.1.1.1.7 CEREALES/OTROS ELABORADOS CON CEREALES	21.840,3	55.925,2	0,8	0,5	1,21	2,56
0.1.1.2 CARNE	205.920,6	1.447.276,6	22,0	4,5	31,30	7,03
0.1.1.2.1 BOVINO FRESCA/REFRIGERADA/CONGELADA	21.277,7	207.045,7	3,1	0,5	4,48	9,73
0.1.1.2.2 PORCINO FRESCA/REFRIGERADA/CONGELADA	42.010,2	263.949,2	4,0	0,9	5,71	6,28
0.1.1.2.3 OVINO/CAPRINO FRESCA/REFRIGERADA/CONGELADA	4.711,5	53.228,7	0,8	0,1	1,15	11,30
0.1.1.2.4 AVE FRESCA/REFRIGERADA/CONGELADA	61.788,7	279.832,1	4,2	1,3	6,05	4,53
0.1.1.2.5 CHARCUTERIA	47.533,7	454.000,7	6,9	1,0	9,82	9,55
0.1.1.2.6 CARNES PREPARADAS	17.352,4	121.183,0	1,8	0,4	2,62	6,98
0.1.1.2.7 DESPOJOS/CASQUERÍA	3.952,7	19.836,6	0,3	0,1	0,43	5,02
0.1.1.2.8 OTRAS CARNES	8.158,7	55.428,2	0,8	0,2	1,20	6,79
0.1.1.2.9 CARNE CONGELADA	668,2	4.469,8	0,1	0,0	0,10	6,69
0.1.1.3 PESCADO	102.141,9	883.956,9	13,4	2,2	19,12	8,65
0.1.1.3.1 PESCADO FRESCO/REFRIGERADO	42.161,1	335.464,2	5,1	0,9	7,26	7,96
0.1.1.3.2 PESCADO CONGELADO	10.086,8	82.780,1	1,3	0,2	1,79	8,21
0.1.1.3.3 MOLUSCOS/CRUSTACEOS FRESCOS/CONGELADOS	29.584,5	268.248,4	4,1	0,6	5,80	9,07
0.1.1.3.4 PESCADOS/MARISCOS SECOS/AHUMADOS	1.756,7	31.405,5	0,5	0,0	0,68	17,88
0.1.1.3.5 OTRAS CONSERVAS DE PESCADO	18.552,8	166.058,7	2,5	0,4	3,59	8,95
0.1.1.4 LECHE/QUESO/HUEVOS	459.503,1	778.083,5	11,8	9,9	16,83	1,69
0.1.1.4.1 LECHE ENTERA	80.779,1	55.163,4	0,8	1,7	1,19	0,68
0.1.1.4.2 LECHE SEMI	132.380,9	91.533,1	1,4	2,9	1,98	0,69
0.1.1.4.4 LECHE DESNATADA	69.391,3	48.070,7	0,7	1,5	1,04	0,69
0.1.1.4.3 LECHE CONSERVADA	14.269,7	30.245,0	0,5	0,3	0,65	2,12
0.1.1.4.4 YOGURES	62.241,3	135.653,3	2,1	1,3	2,93	2,18
0.1.1.4.5 QUESO/REQUESON	33.900,7	261.048,4	4,0	0,7	5,65	7,70
0.1.1.4.6 OTROS PRODUCTOS A BASE DE LECHE	28.753,7	66.966,0	1,0	0,6	1,45	2,33
0.1.1.4.7 HUEVOS	37.786,4	89.403,6	1,4	0,8	1,93	2,37
0.1.1.5 ACEITES Y GRASAS	54.768,1	147.834,0	2,2	1,2	3,20	2,70
0.1.1.5.1 MANTEQUILLA	1.683,0	12.574,9	0,2	0,0	0,27	7,47
0.1.1.5.2 MARGARINA	2.419,9	8.042,5	0,1	0,1	0,17	3,32
0.1.1.5.3 ACEITE DE OLIVA	34.063,7	98.950,3	1,5	0,7	2,14	2,90
0.1.1.5.4 OTROS ACEITES	15.105,4	17.595,9	0,3	0,3	0,38	1,16
0.1.1.5.5 OTRAS GRASAS ANIMALES	1.496,0	10.670,3	0,2	0,0	0,23	7,13

CONSUMO ALIMENTARIO EN EL HOGAR. Clasificación COICOP

	MILES de kg/l	MILES de €	PART. MERC. VALOR	CONSUMO X CAPITA	GASTO X CAPITA €	PRECIO MEDIO € x kg
	NOVIEMBRE 20	NOVIEMBRE 20	NOVIEMBRE 20	NOVIEMBRE 20	NOVIEMBRE 20	NOVIEMBRE 20
0.1.1.6 FRUTAS	363.199,6	735.401,2	11,2	7,9	15,91	2,02
0.1.1.6.1 CITRICOS	119.265,9	159.250,9	2,4	2,6	3,44	1,34
0.1.1.6.2 PLATANOS	54.889,0	88.693,9	1,3	1,2	1,92	1,62
0.1.1.6.3 MANZANAS	43.081,7	67.602,7	1,0	0,9	1,46	1,57
0.1.1.6.4 PERAS	23.814,6	40.425,6	0,6	0,5	0,87	1,70
0.1.1.6.5 FRUTAS CON HUESO	11.023,1	35.423,2	0,5	0,2	0,77	3,21
0.1.1.6.6 BAYAS	16.857,2	46.979,2	0,7	0,4	1,02	2,79
0.1.1.6.7 OTRAS FRUTAS	71.956,2	158.071,7	2,4	1,6	3,42	2,20
0.1.1.6.8 FRUTOS SECOS	17.862,5	127.490,7	1,9	0,4	2,76	7,14
0.1.1.6.9 FRUTAS PREPARADAS/CONSERVAS	3.985,5	10.817,8	0,2	0,1	0,23	2,71
0.1.1.7 HORTALIZAS	401.998,2	755.630,0	11,5	8,7	16,34	1,88
0.1.1.7.1 HORTALIZAS DE HOJA/TALLO	21.572,5	56.311,3	0,9	0,5	1,22	2,61
0.1.1.7.2 COLES	8.192,9	9.311,1	0,1	0,2	0,20	1,14
0.1.1.7.3 HORTALIZAS CULTIVADAS POR SU FRUTO	106.111,5	194.630,7	3,0	2,3	4,21	1,83
0.1.1.7.4 HORTALIZAS CON RAIZ	55.303,4	105.866,7	1,6	1,2	2,29	1,91
0.1.1.7.0 OTRAS VERDURAS	47.374,2	106.473,1	1,6	1,0	2,30	2,25
0.1.1.7.5 LEGUMBRES / HORTALIZAS SECAS	8.346,5	19.923,6	0,3	0,2	0,43	2,39
0.1.1.7.6 LEGUMBRES / HORTALIZAS CONGELADAS	14.308,9	33.073,8	0,5	0,3	0,72	2,31
0.1.1.7.7 LEGUMBRES / HORTALIZAS CONSERVA	41.292,1	114.960,0	1,7	0,9	2,49	2,78
0.1.1.7.8 PATATAS FRESCAS / CONGELADAS	93.740,2	82.151,0	1,2	2,0	1,78	0,88
0.1.1.7.9 PATATAS PROCESADAS	5.756,1	32.928,8	0,5	0,1	0,71	5,72
0.1.1.8 AZUCAR/CONFITURAS/MIEL/CHOCOLATE/CONFITERIA/HELADOS	47.197,9	273.096,3	4,1	1,0	5,91	5,79
0.1.1.8.1 AZUCAR	14.658,7	19.661,0	0,3	0,3	0,43	1,34
0.1.1.8.2 CONFITERIA/MERMELADA/MIEL	4.232,1	20.408,6	0,3	0,1	0,44	4,82
0.1.1.8.3 CHOCOLATE	11.652,1	111.505,4	1,7	0,3	2,41	9,57
0.1.1.8.4 CONFITERIA	11.061,9	97.006,5	1,5	0,2	2,10	8,77
0.1.1.8.5 HELADOS	5.593,0	24.514,8	0,4	0,1	0,53	4,38
0.1.1.9 PRODUCTOS ALIMENTICIOS NO NUMERADOS ANTERIORMENTE	69.024,4	183.380,2	2,8	1,5	3,97	2,66
0.1.1.9.1 SALSAS	25.674,9	66.087,2	1,0	0,6	1,43	2,57
0.1.1.9.2 SAL/ESPECIAS	11.961,8	17.097,6	0,3	0,3	0,37	1,43
0.1.1.9.3 SOPAS / CALDOS	24.724,9	40.555,1	0,6	0,5	0,88	1,64
0.1.1.9.6 OTROS PRODUCTOS EN PESO	6.662,9	59.640,3	0,9	0,1	1,29	8,95
0.1.2 BEBIDAS NO ALCOHOLICAS	446.669,4	375.513,6	5,7	9,7	8,12	0,84
0.1.2.1 CAFE/TE/CACAO	11.871,8	143.504,6	2,2	0,3	3,10	12,09
0.1.2.1.1 CAFE	7.100,1	104.251,1	1,6	0,2	2,25	14,68
0.1.2.1.2 TE/INFUSIONES	580,1	18.690,7	0,3	0,0	0,40	32,22
0.1.2.1.3 CACAO	4.191,6	20.562,8	0,3	0,1	0,44	4,91
0.1.2.2 AGUA/BEBIDAS REFRESCANTES/ZUMOS	410.072,0	199.767,2	3,0	8,9	4,32	0,49
0.1.2.2.1 AGUA MINERAL	239.827,0	48.251,8	0,7	5,2	1,04	0,20
0.1.2.2.2 BEBIDAS REFRESCANTES	142.182,8	122.460,5	1,9	3,1	2,65	0,86
0.1.2.2.3 ZUMOS DE FRUTA	27.891,7	28.878,5	0,4	0,6	0,62	1,04
0.1.2.2.4 ZUMOS DE VEGETALES(N.D.)	170,5	176,3	0,0	0,0	0,00	1,03
0.1.2.2.3 OTROS PRODUCTOS EN VOLUMEN	24.725,6	32.241,8	0,5	0,5	0,70	1,30
0.2.1. BEBIDAS ALCOHOLICAS	132.800,6	274.898,5	4,2	2,9	5,95	2,07
0.2.1.1 ESPIRITUOSOS Y LICORES	3.257,3	34.610,9	0,5	0,1	0,75	10,63
0.2.1.2 VINOS	50.835,1	130.245,4	2,0	1,1	2,82	2,56
0.2.1.2.1. VINO SIN DOP/IGP	21.975,2	21.644,8	0,3	0,5	0,47	0,98
0.2.1.2.1.1. VINO SIN DOP/IGP	21.764,6	20.542,6	0,3	0,5	0,44	0,94
0.2.1.2.1.2. OTROS VINOS SIN DOP/IGP	210,7	1.102,3	0,0	0,0	0,02	5,23
0.2.1.2.2. VINO CON DOP CON IGP	22.095,8	94.251,0	1,4	0,5	2,04	4,27
0.2.1.2.2.1. VINOS CON DOP	19.418,9	86.785,2	1,3	0,4	1,88	4,47
0.2.1.2.2.1.1. VINOS TRANQUILOS	15.888,4	69.725,1	1,1	0,3	1,51	4,39
0.2.1.2.2.1.2. ESPUMOSOS INCLUYE CAVA Y GASIFICADOS	2.047,5	11.647,2	0,2	0,0	0,25	5,69
0.2.1.2.2.1.3. VINOS DE AGUJA	161,4	566,5	0,0	0,0	0,01	3,51
0.2.1.2.2.1.4. VINOS LICOROSOS	1.321,7	4.846,3	0,1	0,0	0,10	3,67
0.2.1.2.2.1.5. OTROS VINOS CON DOP	-	-	-	-	-	-
0.2.1.2.2.2. VINO CON IGP	2.676,9	7.465,8	0,1	0,1	0,16	2,79
0.2.1.2.3. BEBIDAS DERIVADAS DE VINO	5.432,1	10.921,8	0,2	0,1	0,24	2,01
0.2.1.2.4. SIDRA	1.331,9	3.427,9	0,1	0,0	0,07	2,57
0.2.1.3 CERVEZAS	78.708,1	110.042,2	1,7	1,7	2,38	1,40