



## SITUACIÓN DE MERCADO:

**CIERRE DE CAMPAÑA 2022/2023. INICIO CAMPAÑA 2023/2024.**

**Reunión sectorial vino 11 octubre de 2023**

# Índice

1. Cierre campaña 2022/2023
2. Inicio campaña 2023/2024

# 1. Cierre campaña 2022/2023

# 1. Cierre campaña 2022/2023

## EVOLUCIÓN PRODUCCIÓN DE VINO Y MOSTO EN ESPAÑA

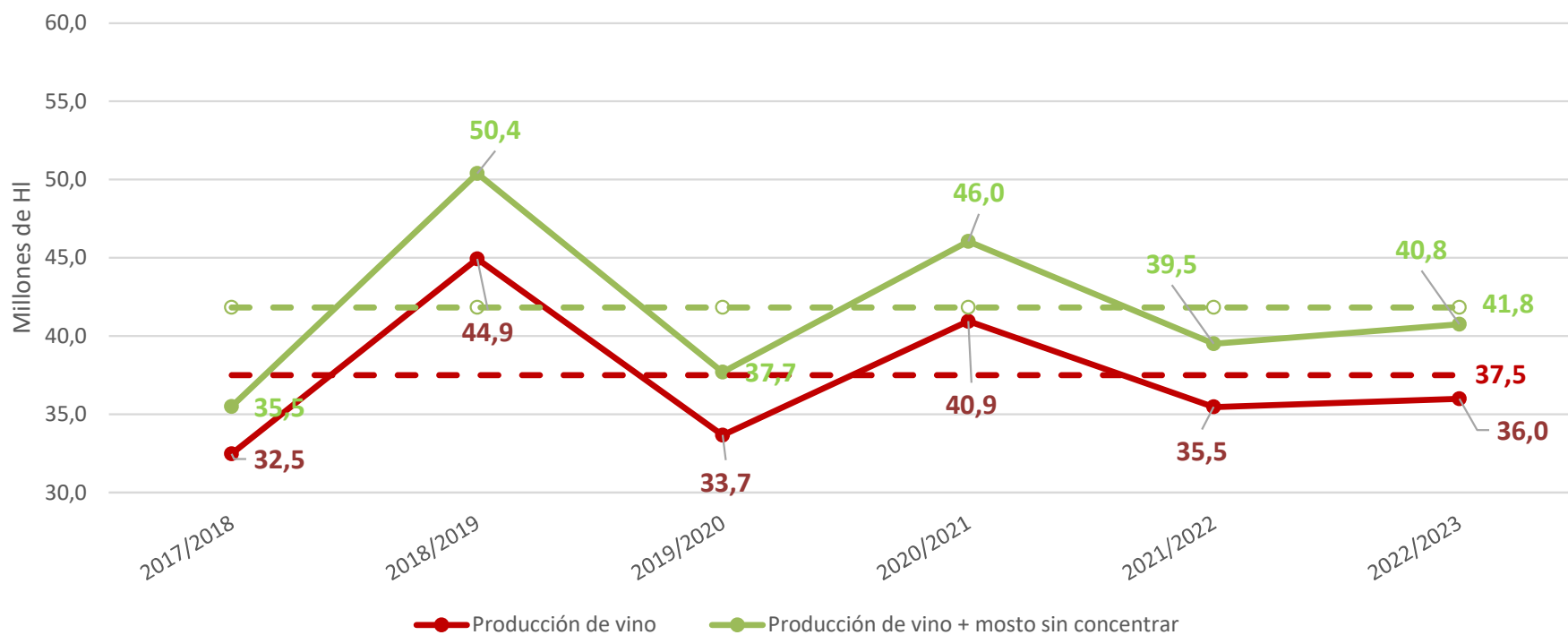

Fuente : MAPA. INFOVI

# 1.Cierre campaña 2022/2023

## PRODUCCIÓN DE VINO

PRODUCCIÓN DE VINO A CIERRE DE CAMPAÑA POR CATEGORÍA Y COLOR (HL)

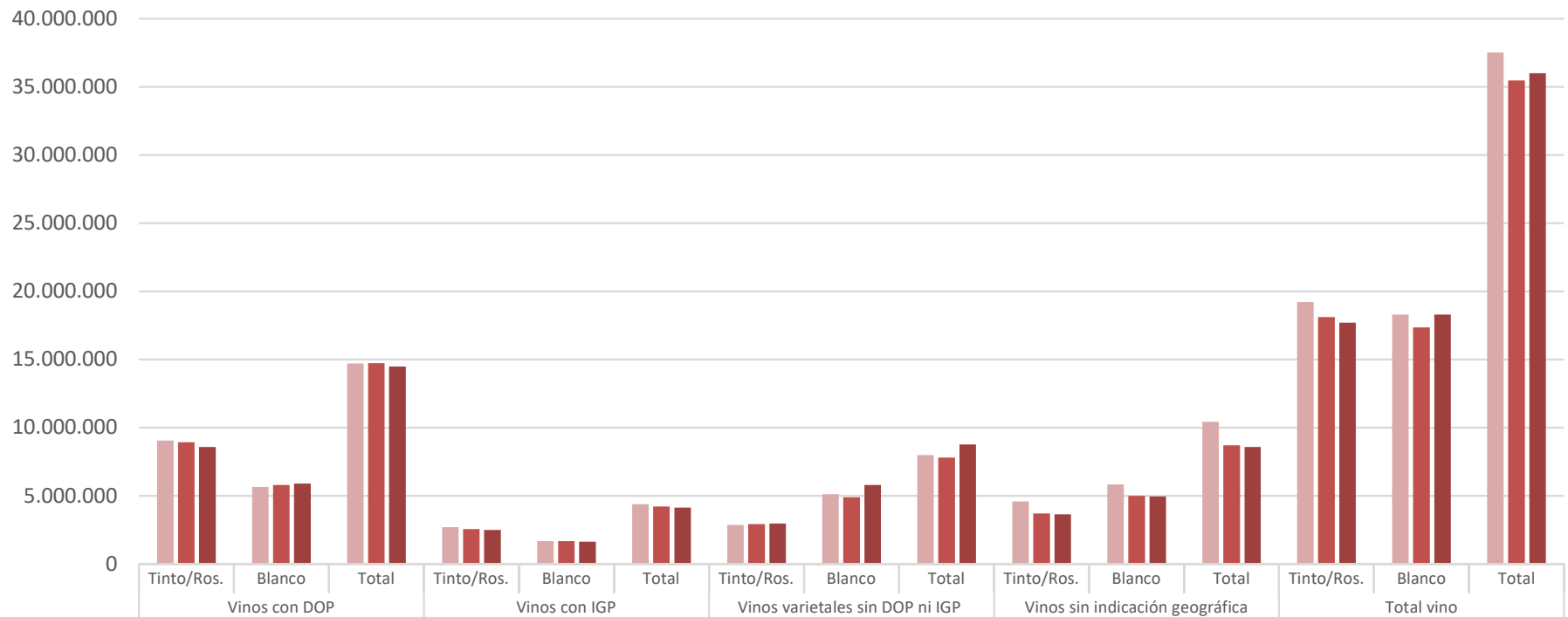

■ PROMEDIO 2017/2018 A 2021/2022	9.052.546	5.657.596	14.710.143	2.698.803	1.687.470	4.386.273	2.869.155	5.111.690	7.980.845	4.588.862	5.835.781	10.424.642	19.209.365	18.292.537	37.501.902
■ 2021/2022	8.936.180	5.802.781	14.738.961	2.550.287	1.672.120	4.222.407	2.921.625	4.891.446	7.813.071	3.708.629	4.988.399	8.697.028	18.116.721	17.354.746	35.471.467
■ 2022/2023	8.589.400	5.893.255	14.482.655	2.497.589	1.642.663	4.140.252	2.974.273	5.797.706	8.771.979	3.638.439	4.953.072	8.591.511	17.699.701	18.286.696	35.986.397

■ PROMEDIO 2017/2018 A 2021/2022 ■ 2021/2022 ■ 2022/2023

# 1.Cierre campaña 2022/2023

## PRODUCCIÓN DE MOSTO

PRODUCCIÓN DE MOSTO (MILLONES DE HL)

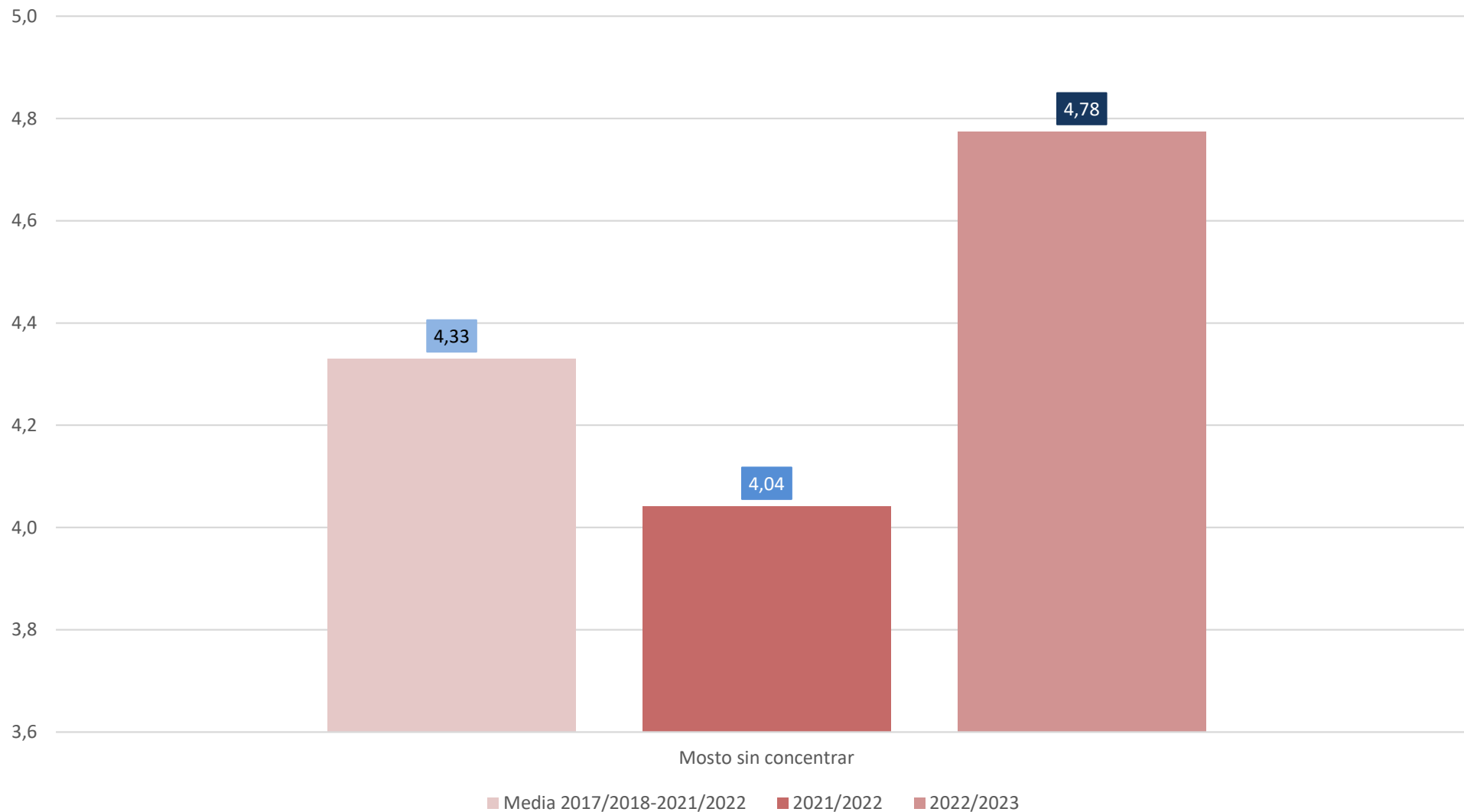

## EXISTENCIAS FINALES DE VINO Y MOSTO

### EXISTENCIAS FINALES VINO (HL)

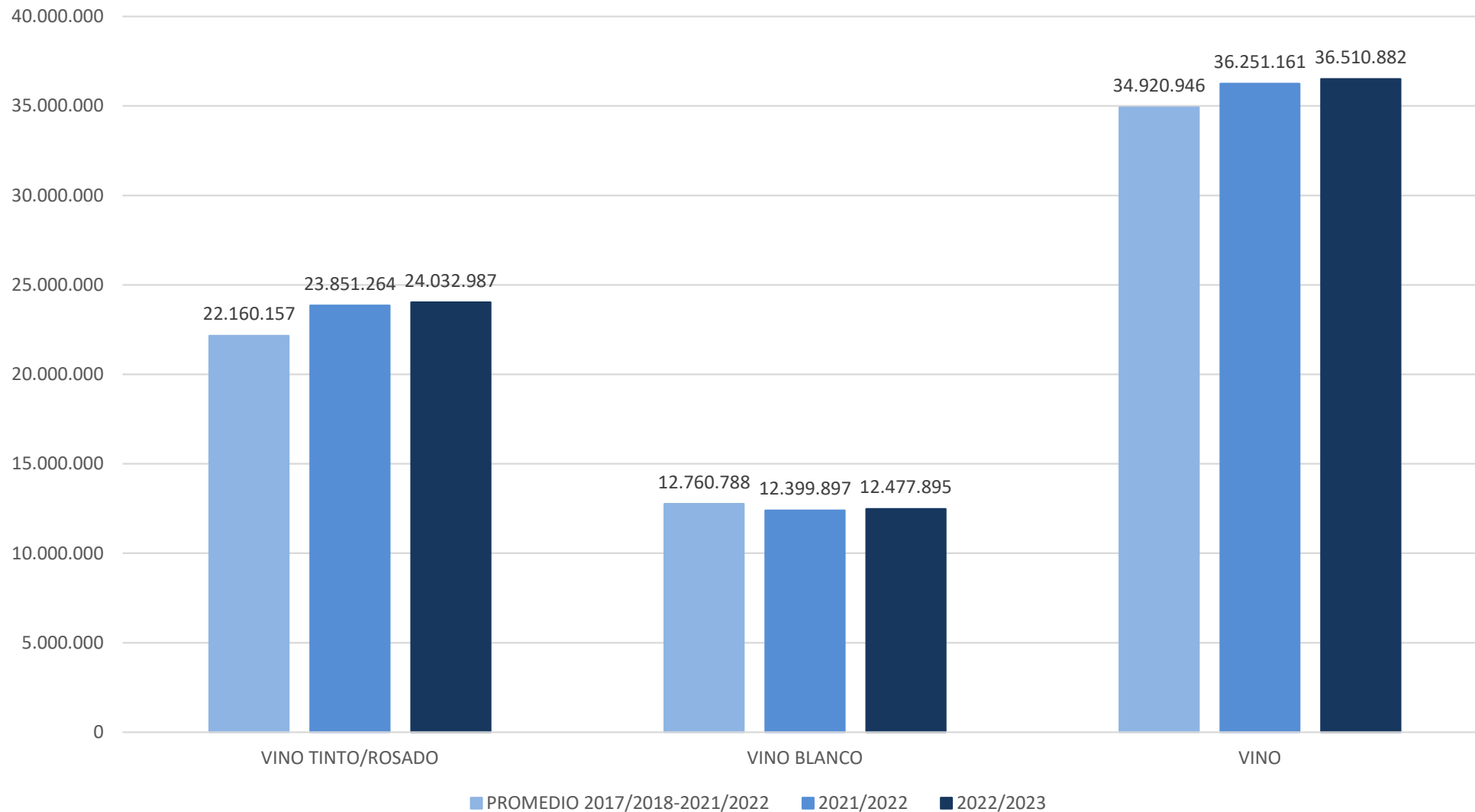

## EXISTENCIAS FINALES DE VINO Y MOSTO

### EXISTENCIAS FINALES MOSTO (HL)

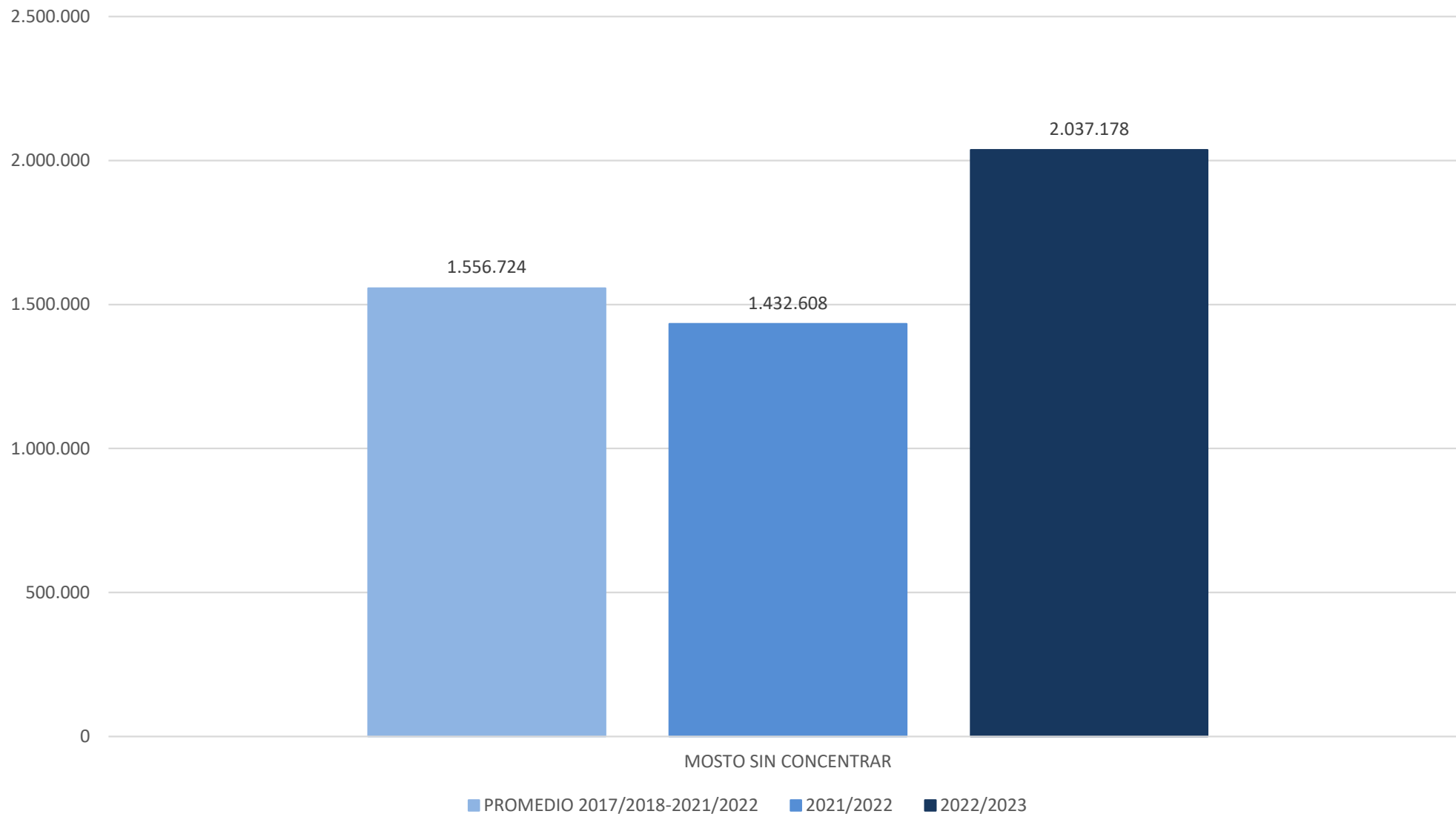



## EVOLUCIÓN EXISTENCIAS FINALES DE VINO

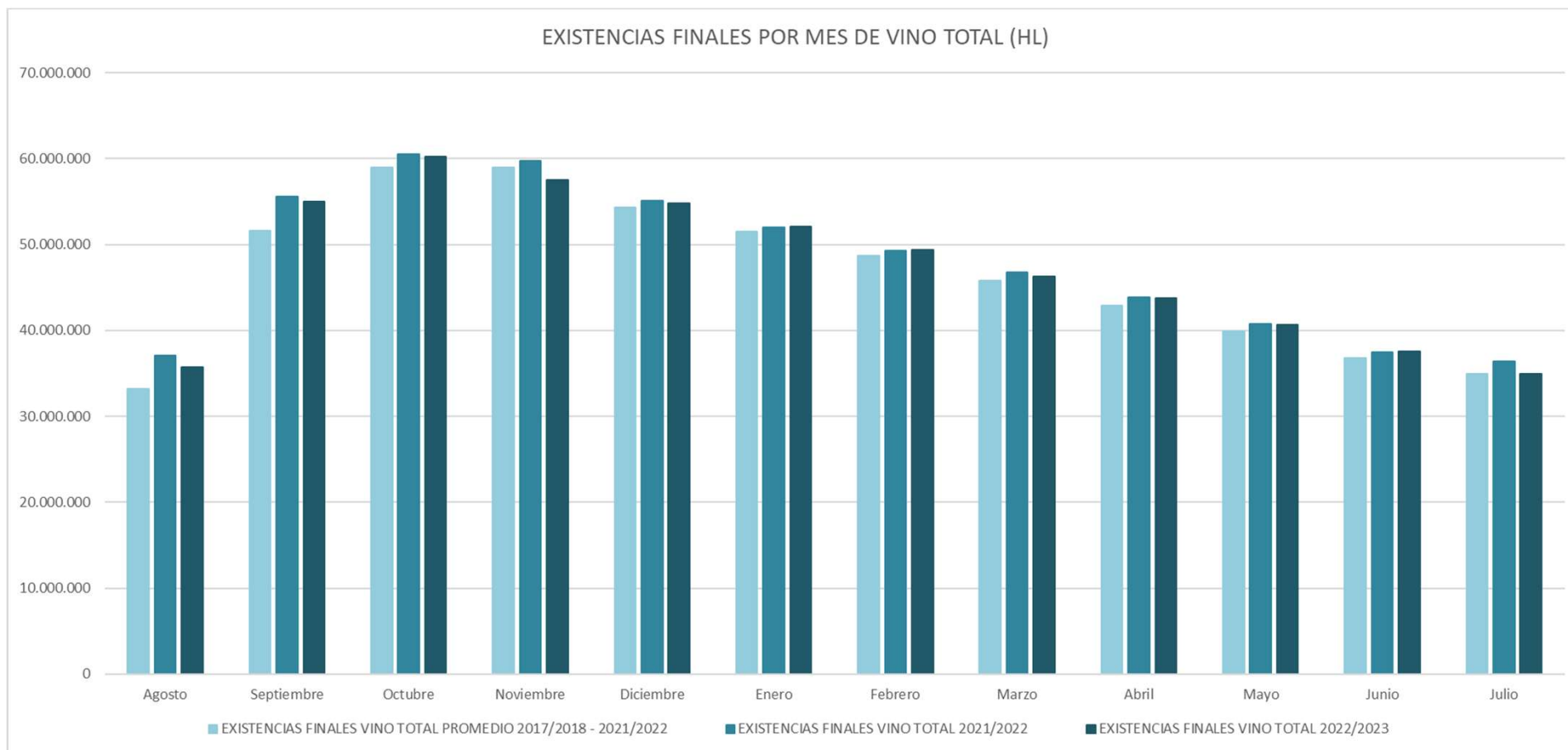

# 1.Cierre campaña 2022/2023

## EVOLUCIÓN EXISTENCIAS FINALES DE VINO

EXISTENCIAS FINALES POR MES DE VINO TINTO (HL)

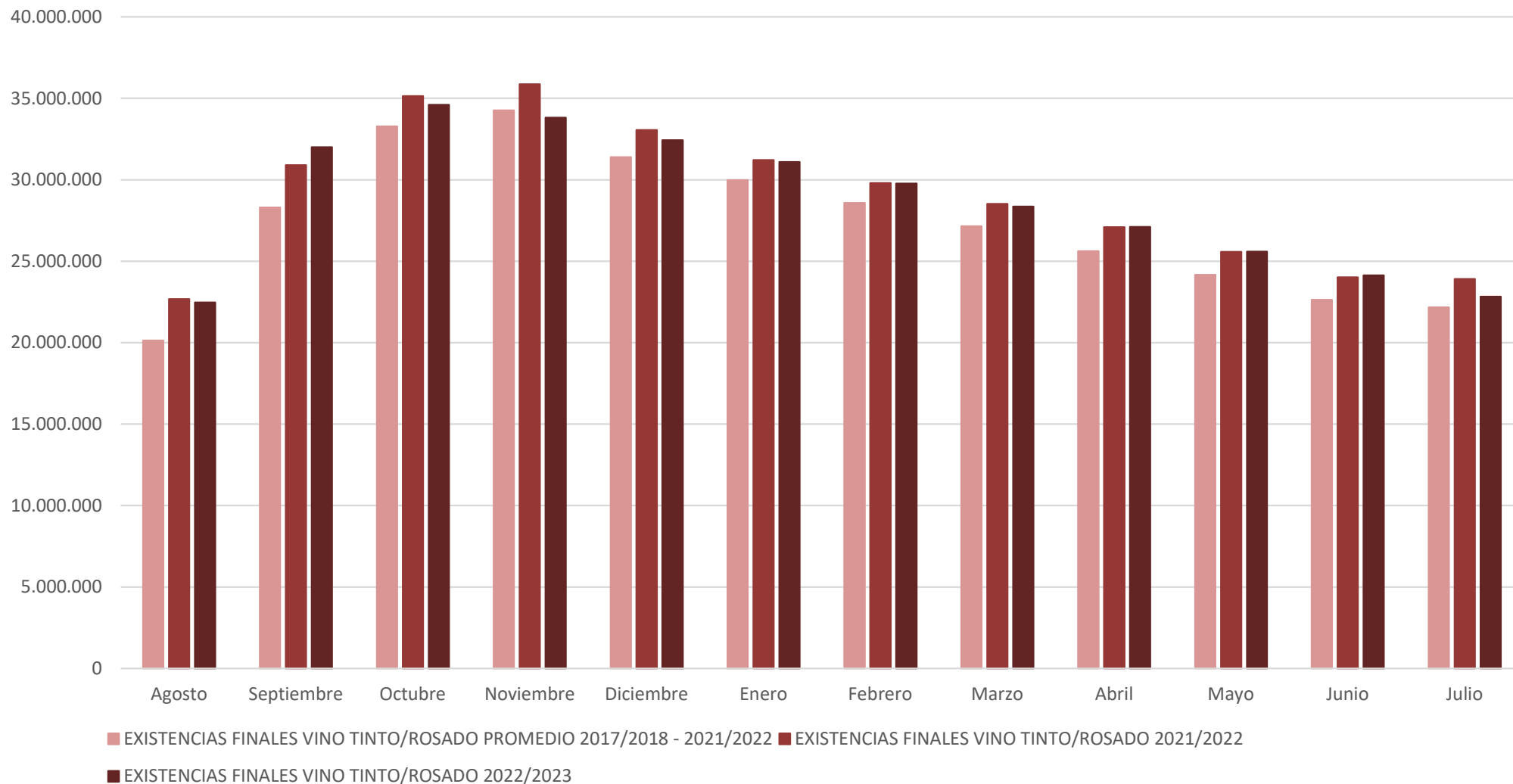

## EVOLUCIÓN EXISTENCIAS FINALES DE VINO

EXISTENCIAS FINALES POR MES DE VINO BLANCO (HL)

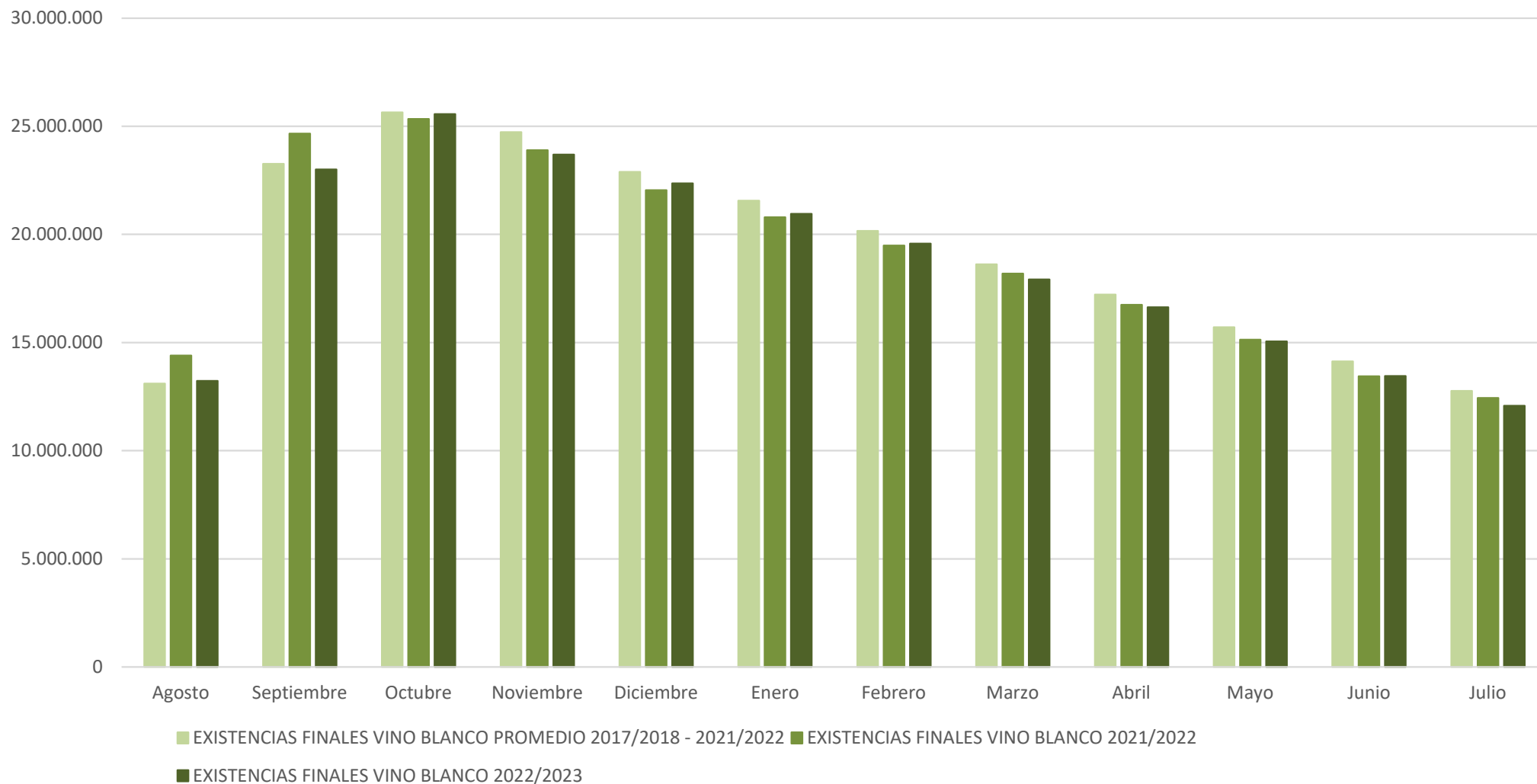

## EVOLUCIÓN SALIDAS INTERIORES DE VINO

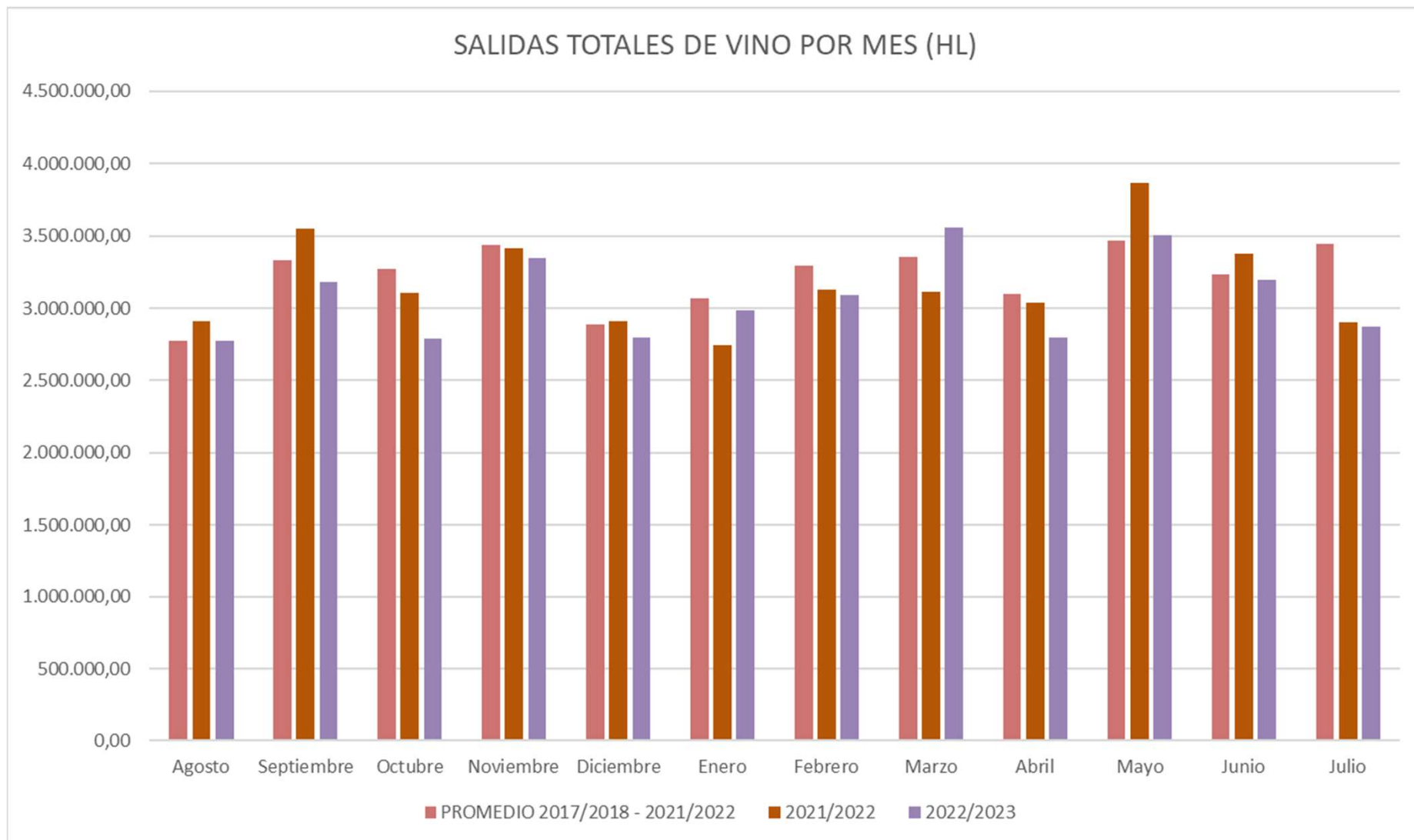

# 1.Cierre campaña 2022/2023

## CONSUMO APARENTE

CONSUMO APARENTE (HL)

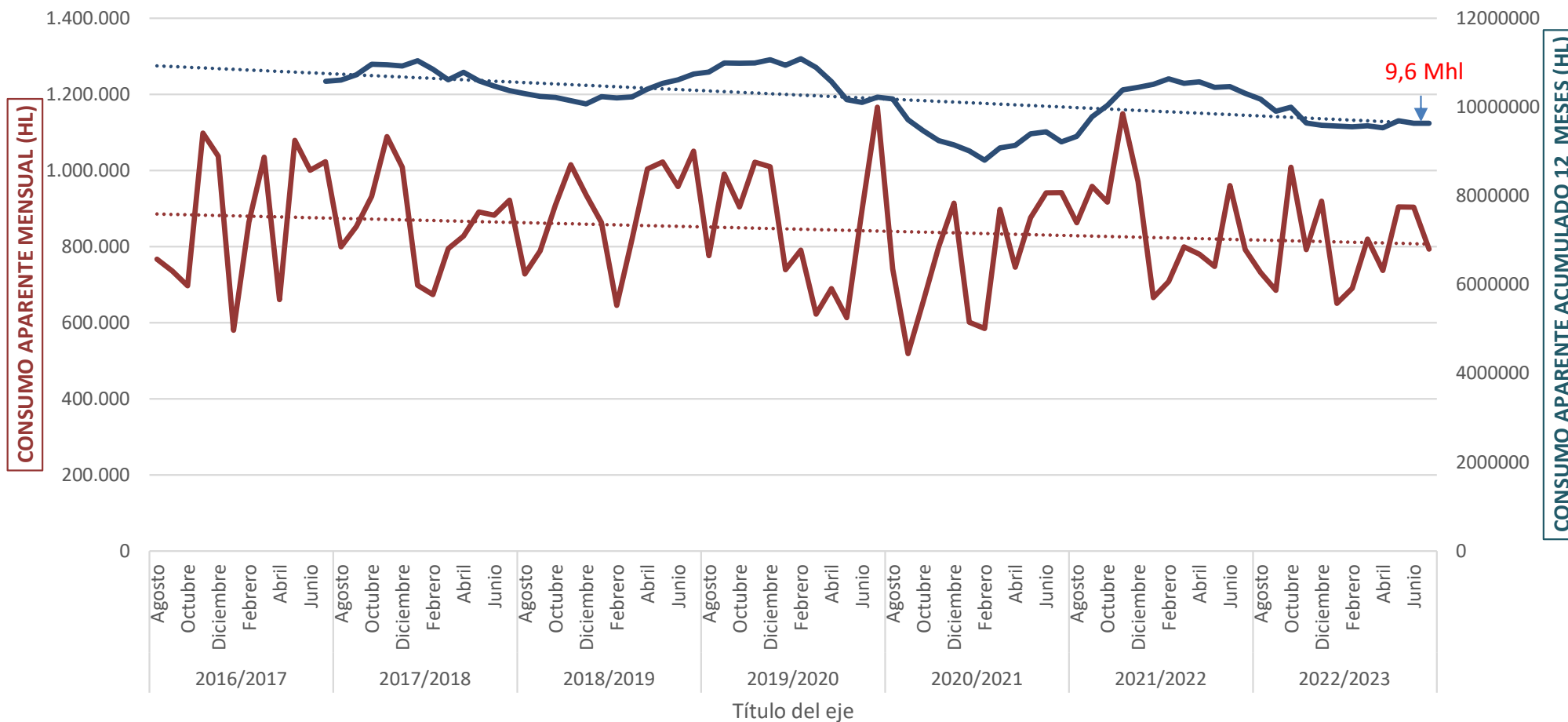

— CONSUMO APARENTE (HL)

— CONSUMO APARENTE ACUMULADO 12 MESES(hl)

..... Lineal (CONSUMO APARENTE (HL))

..... Lineal (CONSUMO APARENTE ACUMULADO 12 MESES(hl))

# 1. Cierre campaña 2022/2023

## EXPORTACIONES

EVOLUCIÓN DE LAS EXPORTACIONES DE VINO (VOLUMEN, VALOR Y PRECIO UNITARIO)

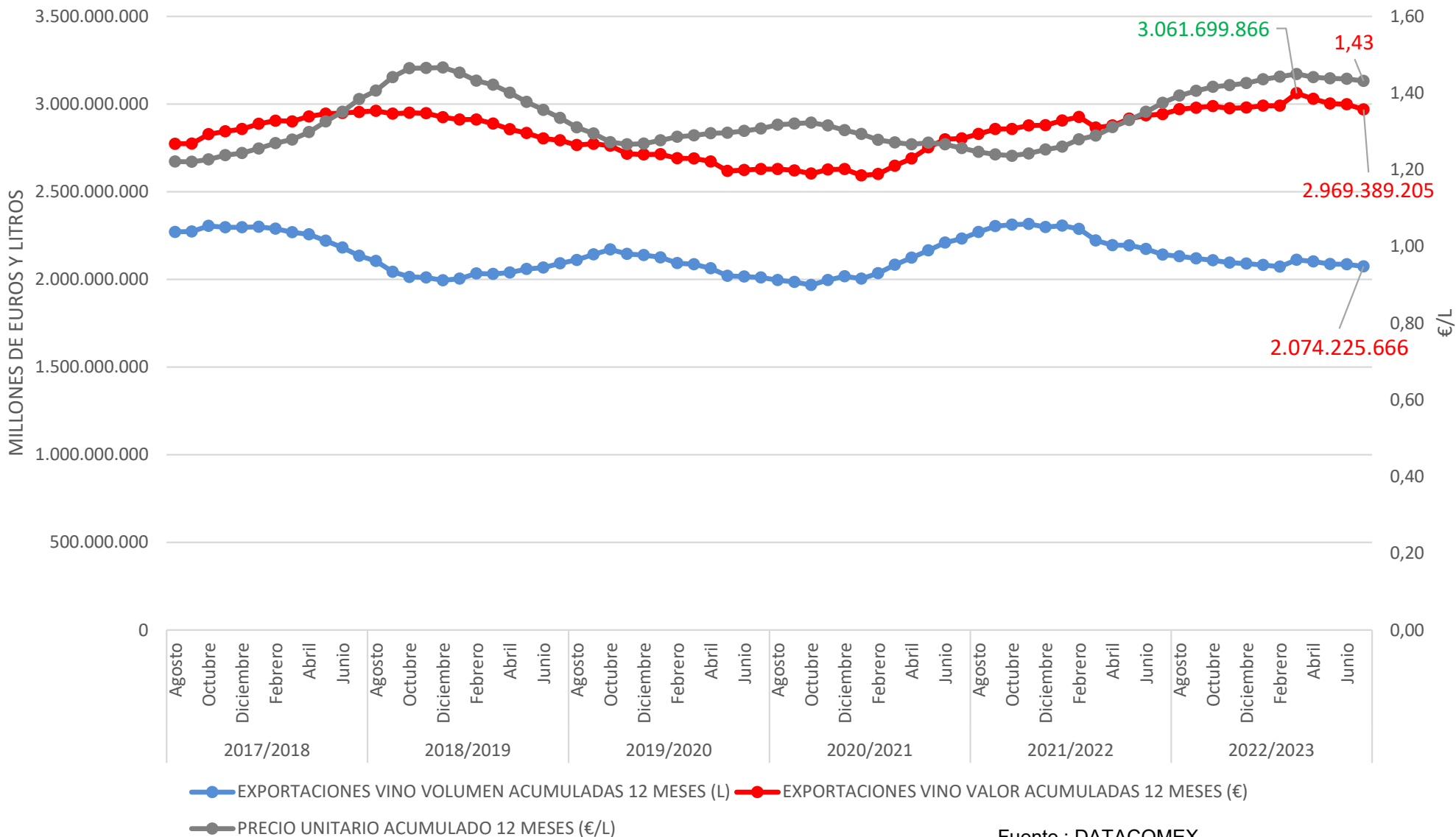

# 1.Cierre campaña 2022/2023

## EXPORTACIONES

EXPORTACIONES MILLONES DE LITROS A TODO EL MUNDO

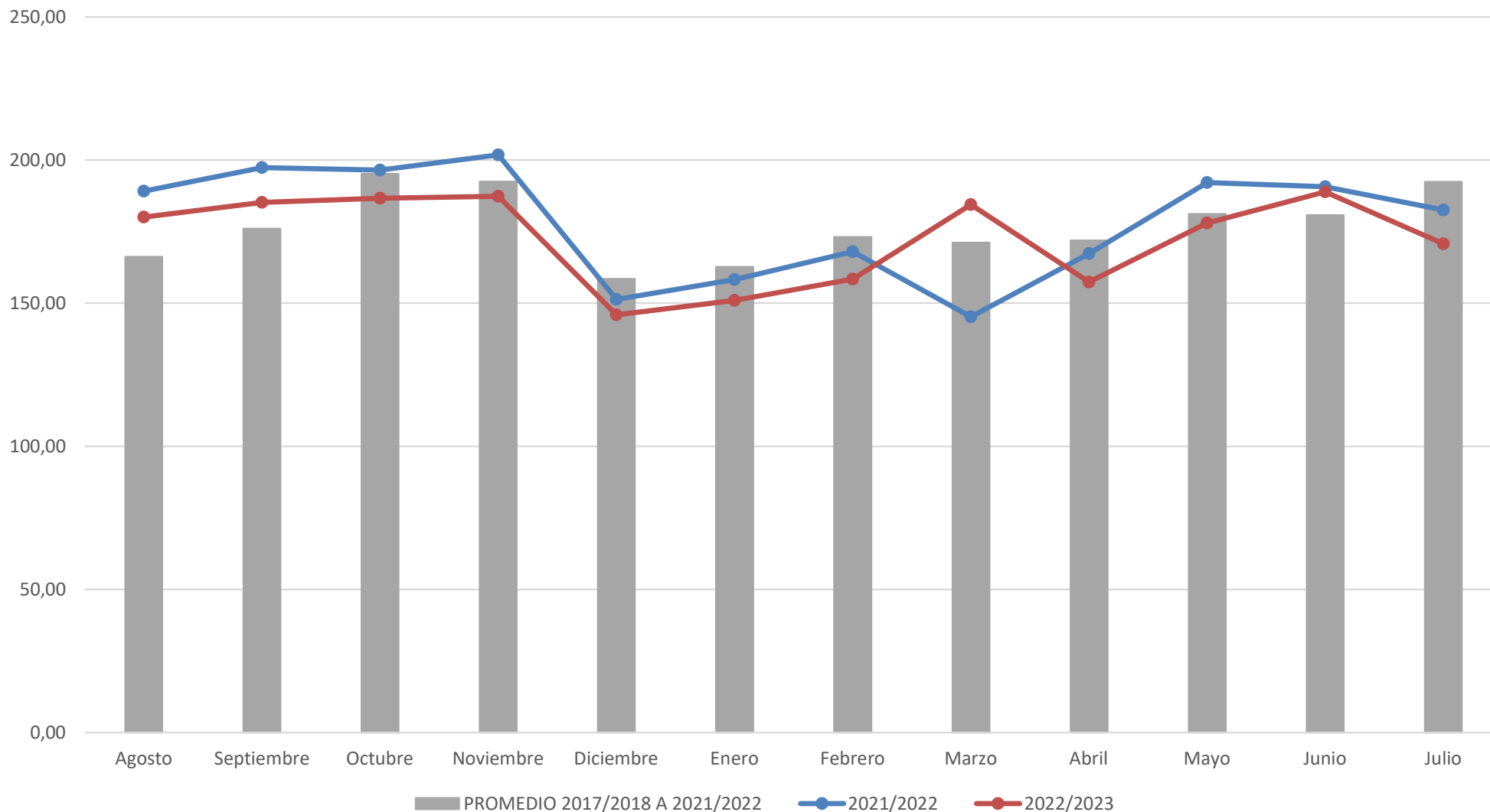

# 1.Cierre campaña 2022/2023

## EXPORTACIONES

EXPORTACIONES MILLONES DE EUROS A TODO EL MUNDO

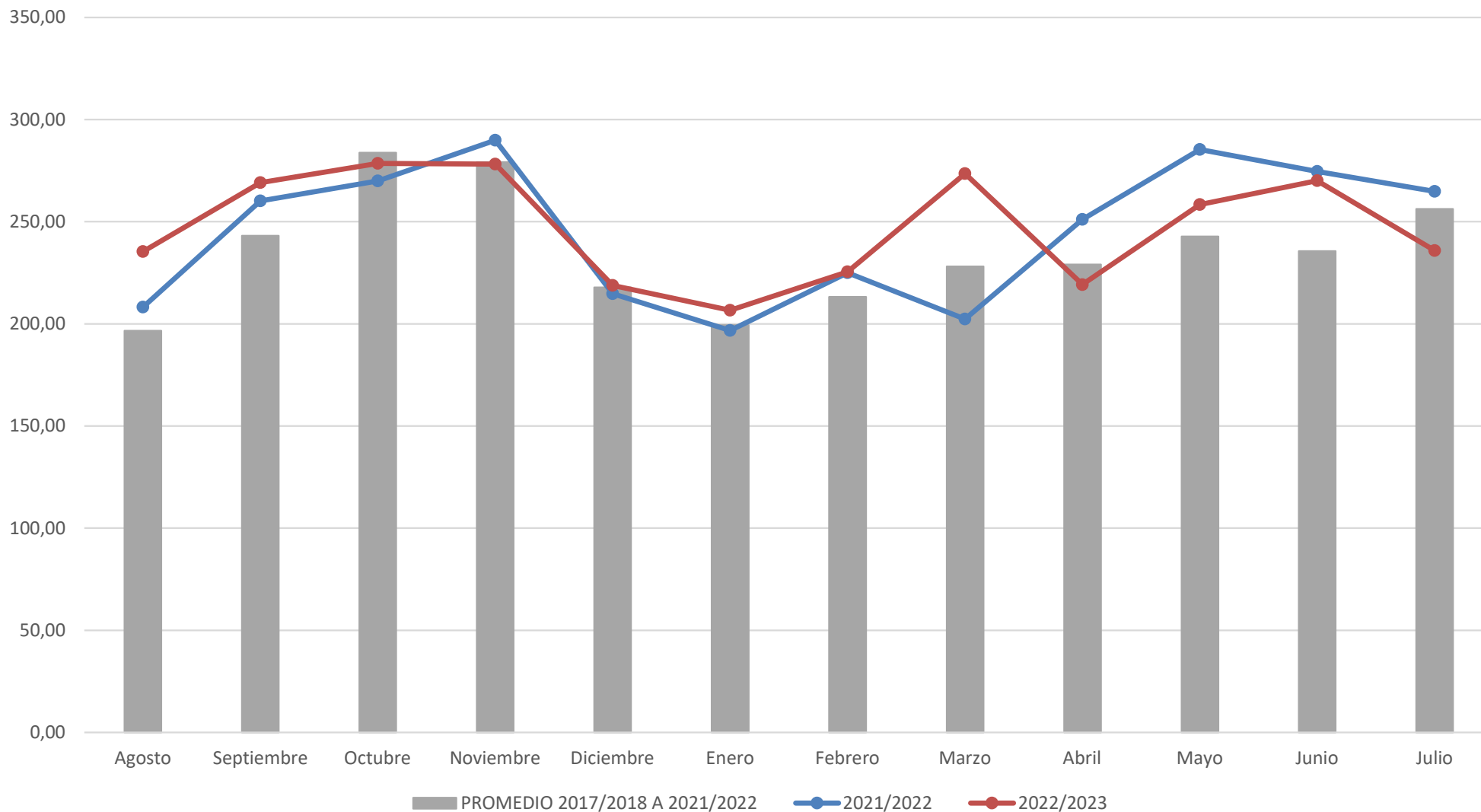



# 1.Cierre campaña 2022/2023

## EXPORTACIONES

EXPORTACIONES VALOR UNITARIO A TODO EL MUNDO (€/L)

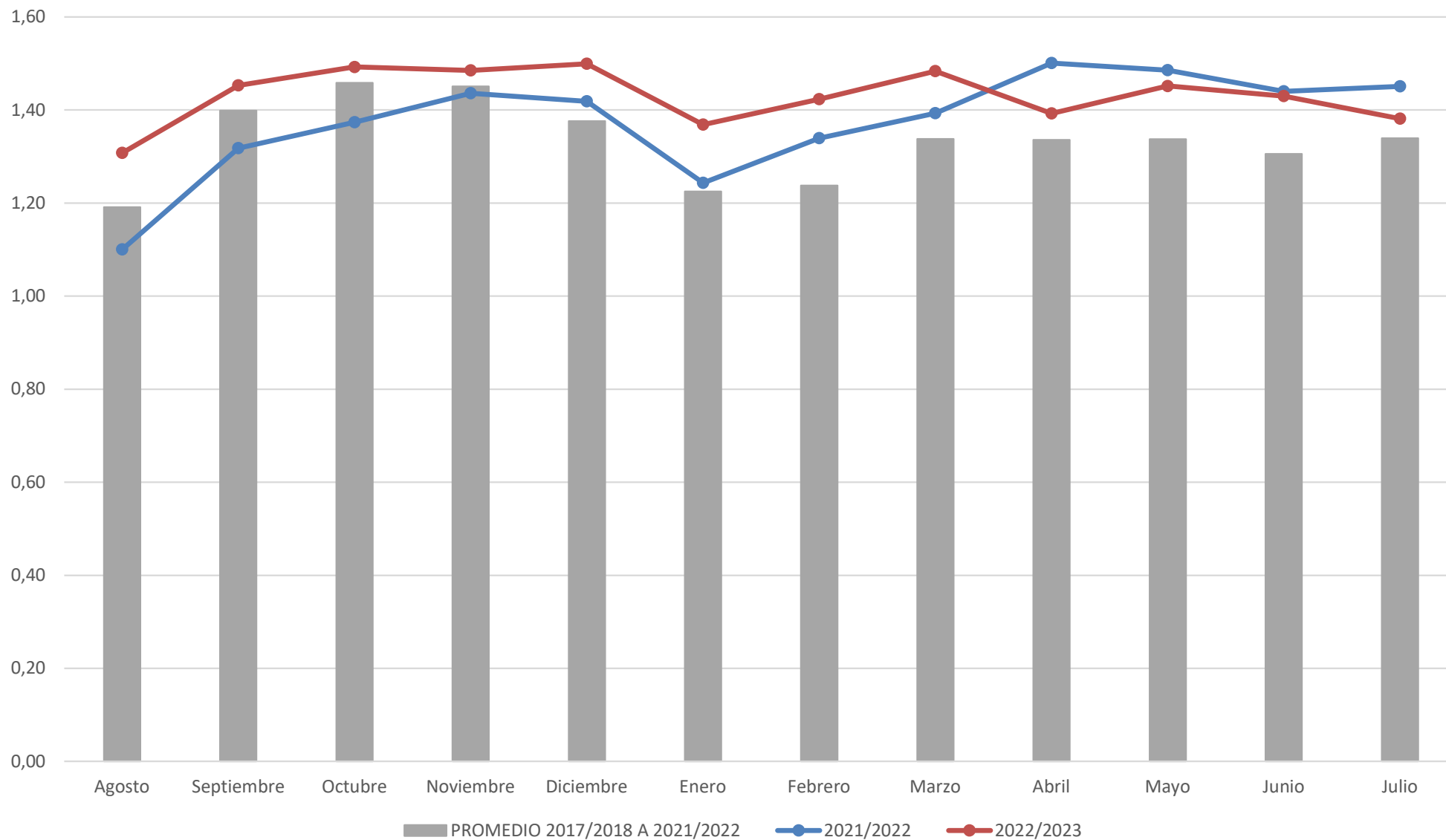

# 1.Cierre campaña 2022/2023

## EXPORTACIONES

EVOLUCIÓN DE LAS EXPORTACIONES DE VINO POR CATEGORÍAS (VOLUMEN)

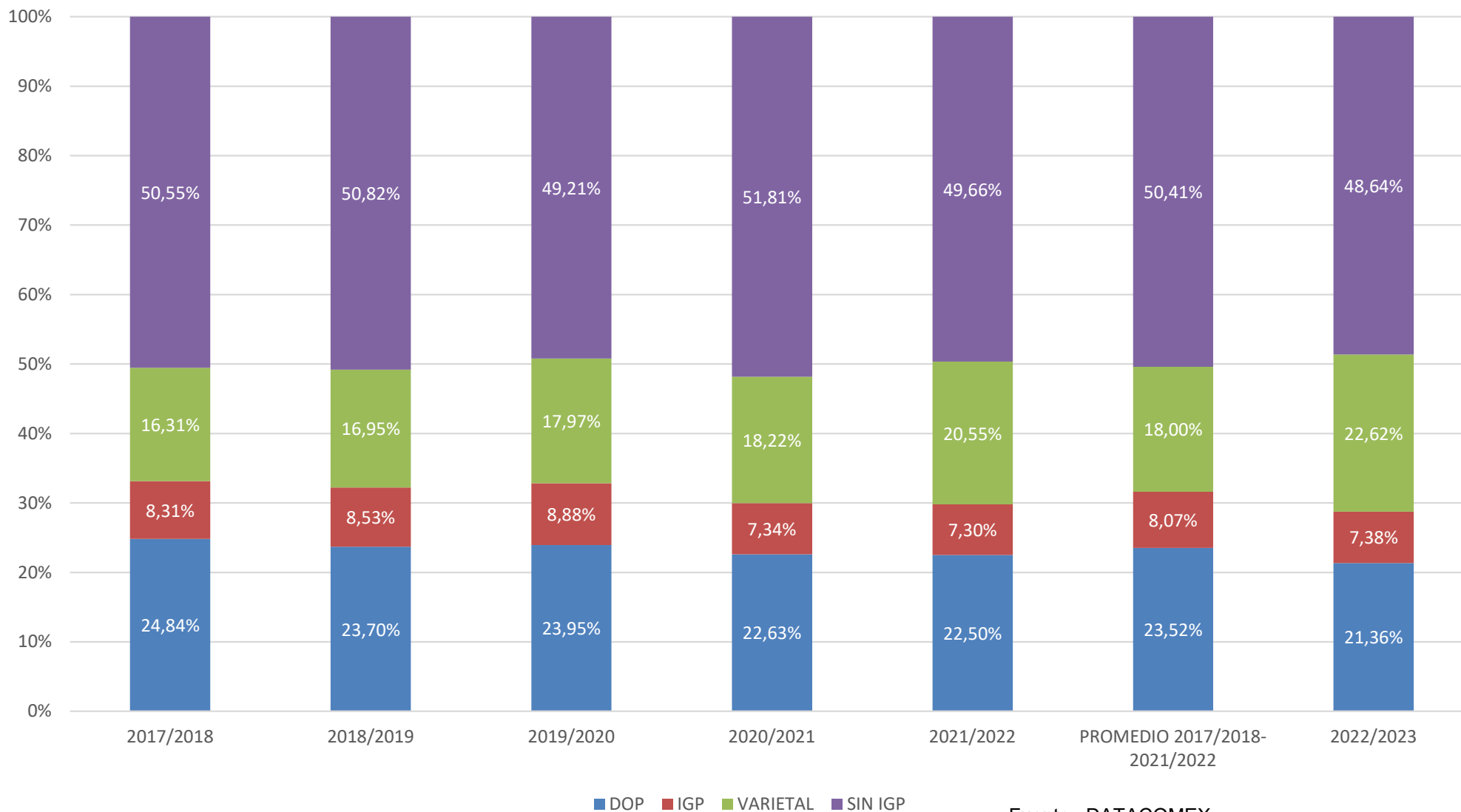

# 1.Cierre campaña 2022/2023

## EXPORTACIONES

EVOLUCIÓN DE LAS EXPORTACIONES DE VINO POR CATEGORÍAS (VALOR)

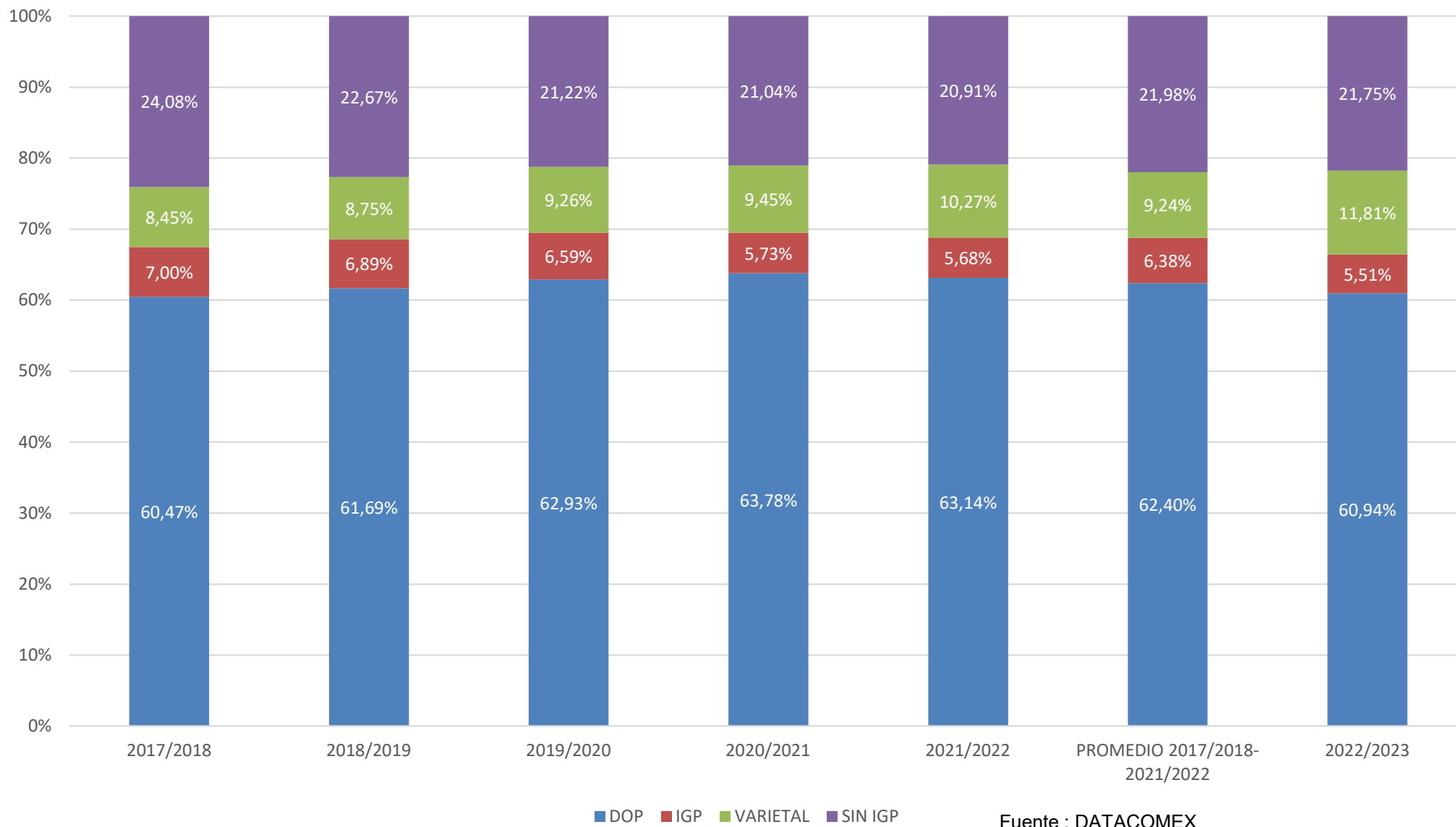

# 1.Cierre campaña 2022/2023

## EXPORTACIONES

EVOLUCIÓN DE LAS EXPORTACIONES DE VINO POR TIPO DE PRODUCTO (VOLUMEN)

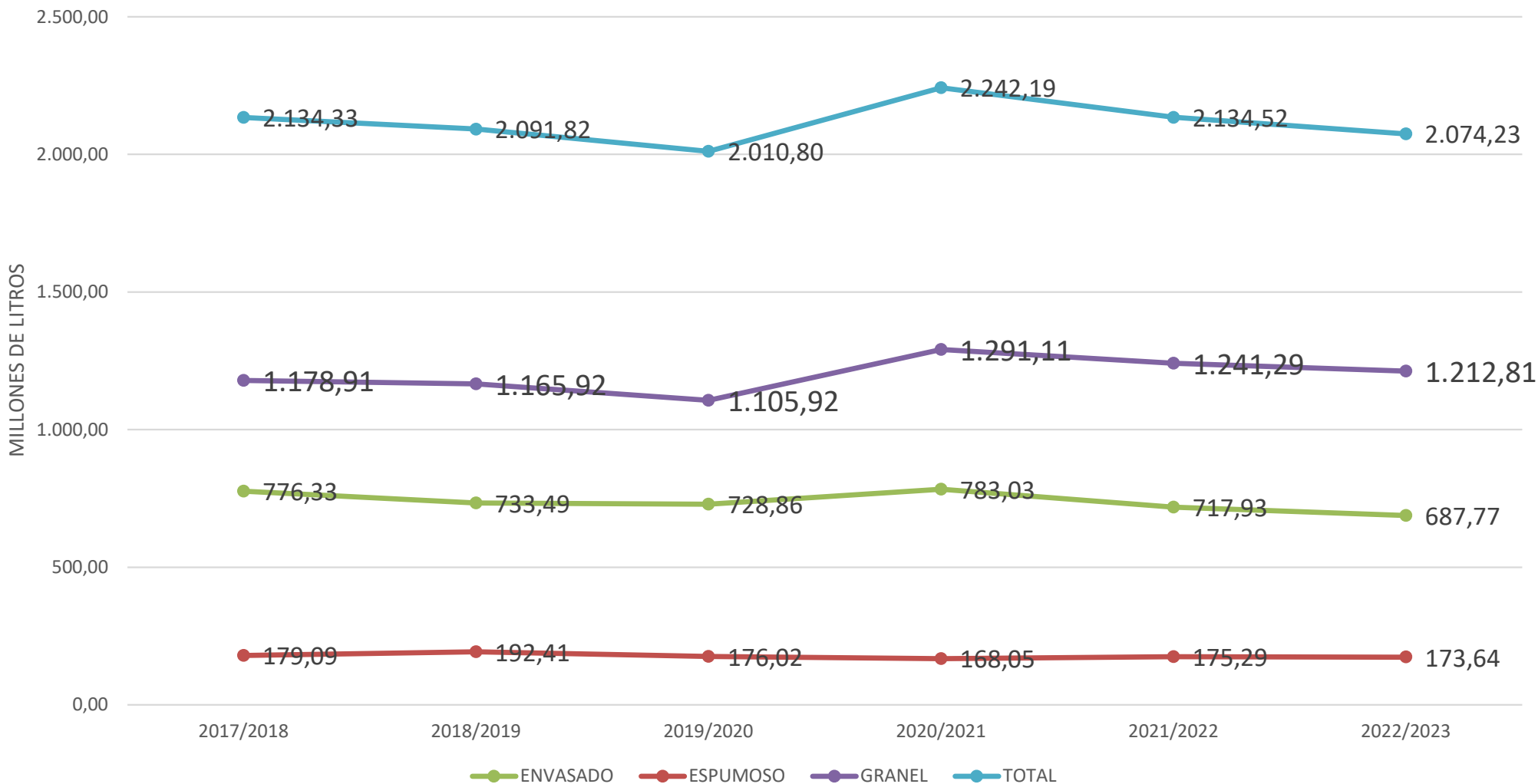

# 1.Cierre campaña 2022/2023

## EXPORTACIONES

EVOLUCIÓN DE LAS EXPORTACIONES DE VINO POR TIPO DE PRODUCTO (VALOR)

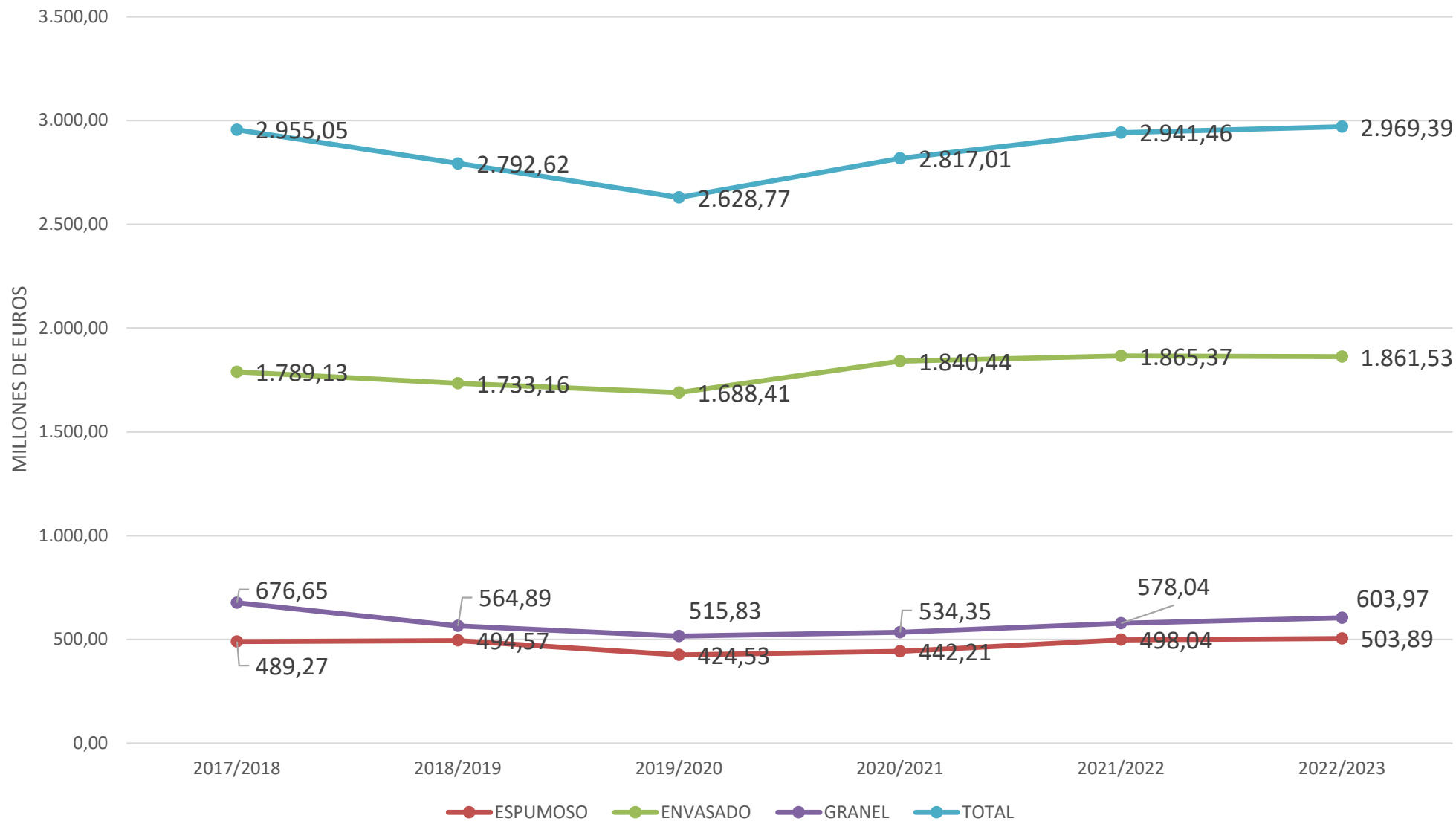

# 1. Cierre campaña 2022/2023

## EVOLUCIÓN DE EXPORTACIONES DE VINO EN VOLUMEN POR TIPO DE PRODUCTO Y PAÍS

### REINO UNIDO

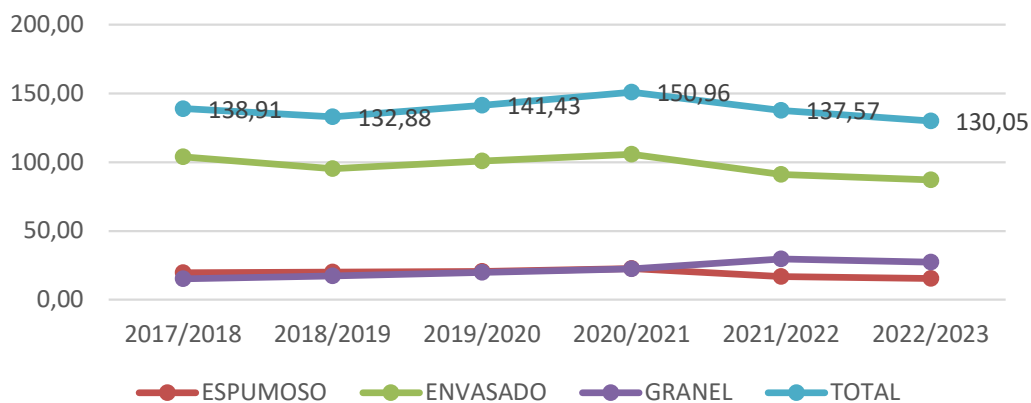

### ESTADOS UNIDOS

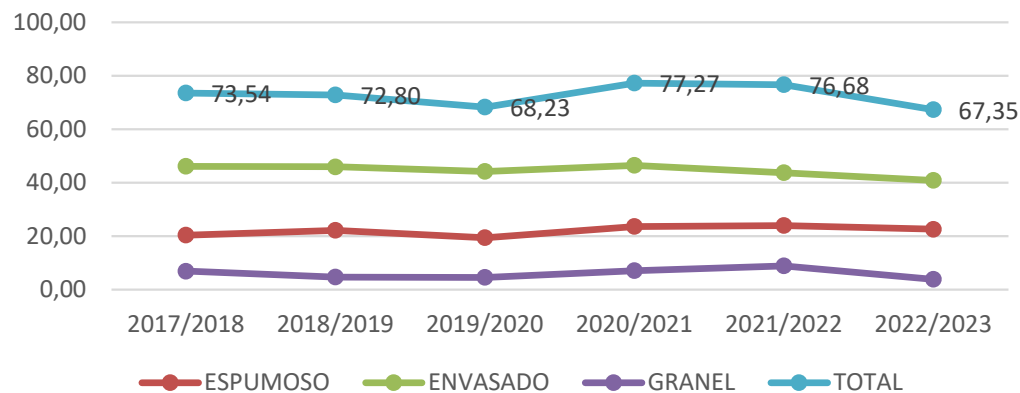

### RUSIA

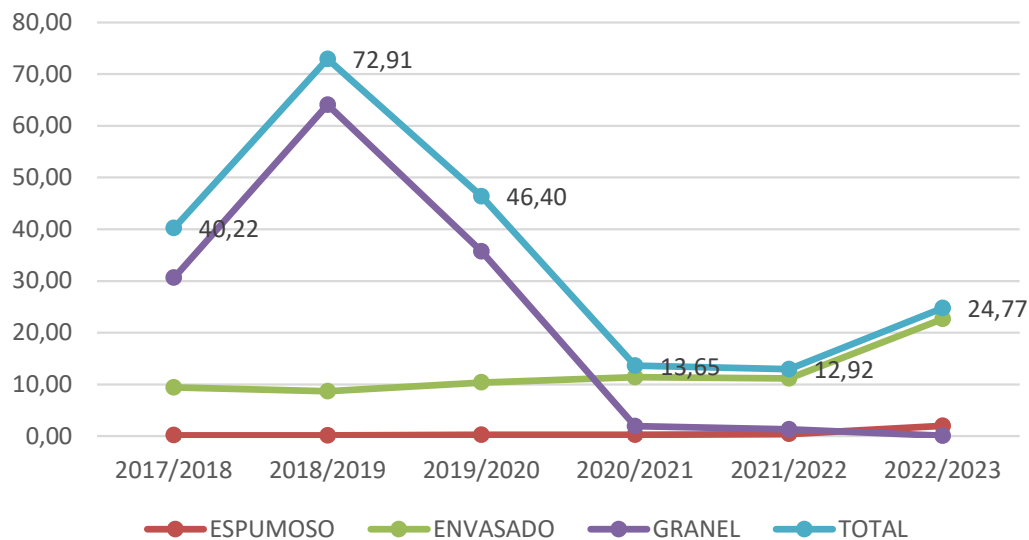

### CHINA

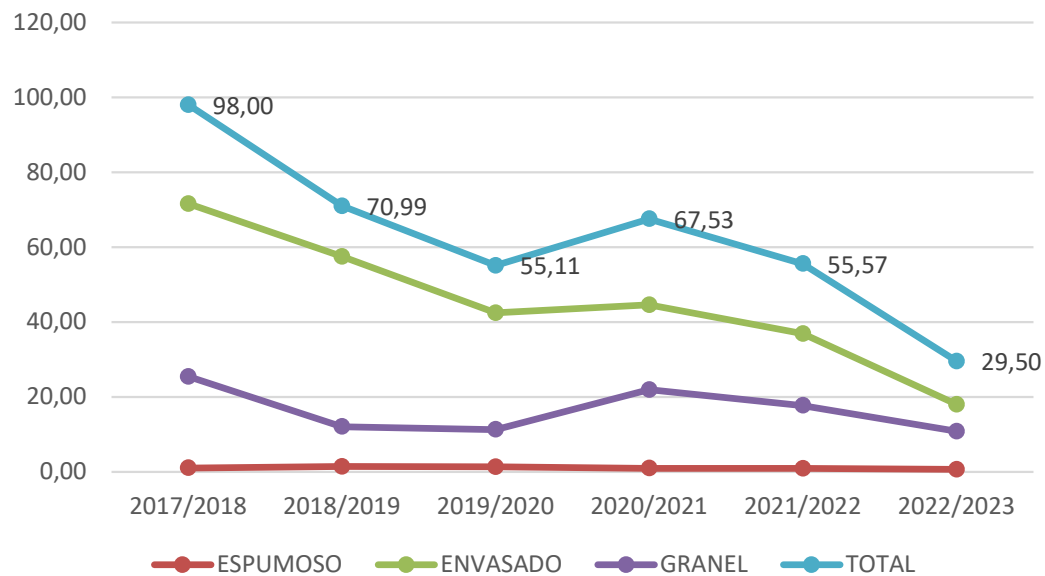

# 1. Cierre campaña 2022/2023

## EVOLUCIÓN DE EXPORTACIONES DE VINO EN VALOR POR TIPO DE PRODUCTO Y PAÍS

REINO UNIDO

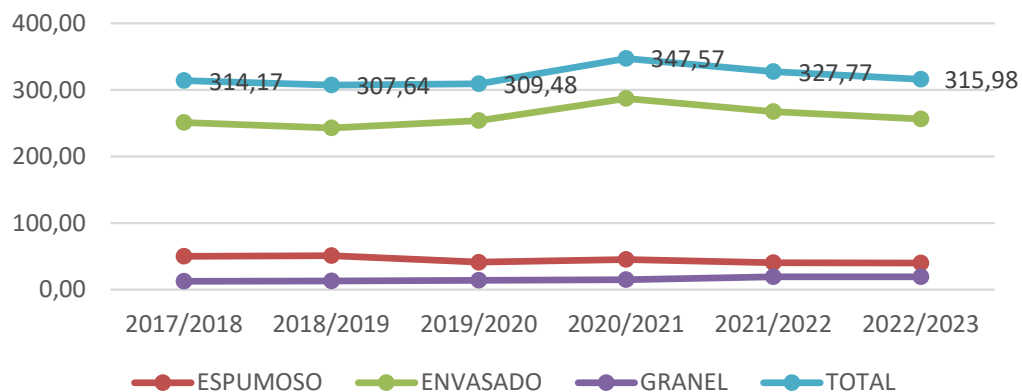

ESTADOS UNIDOS

Fuente : DATACOMEX

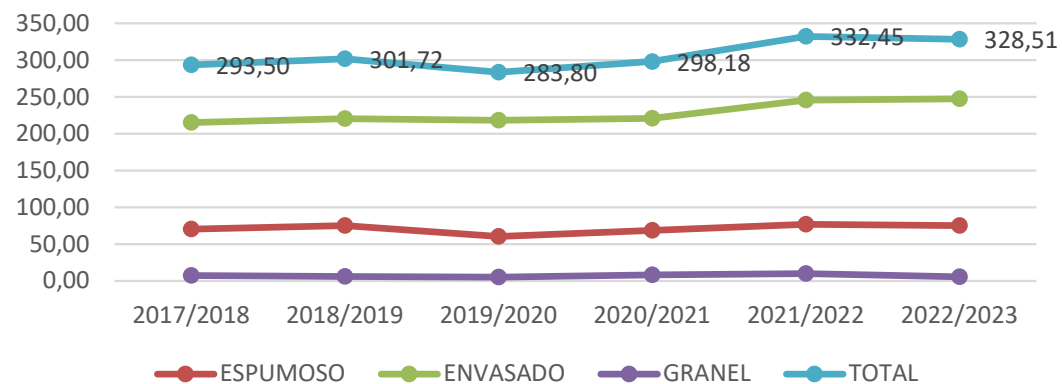

RUSIA

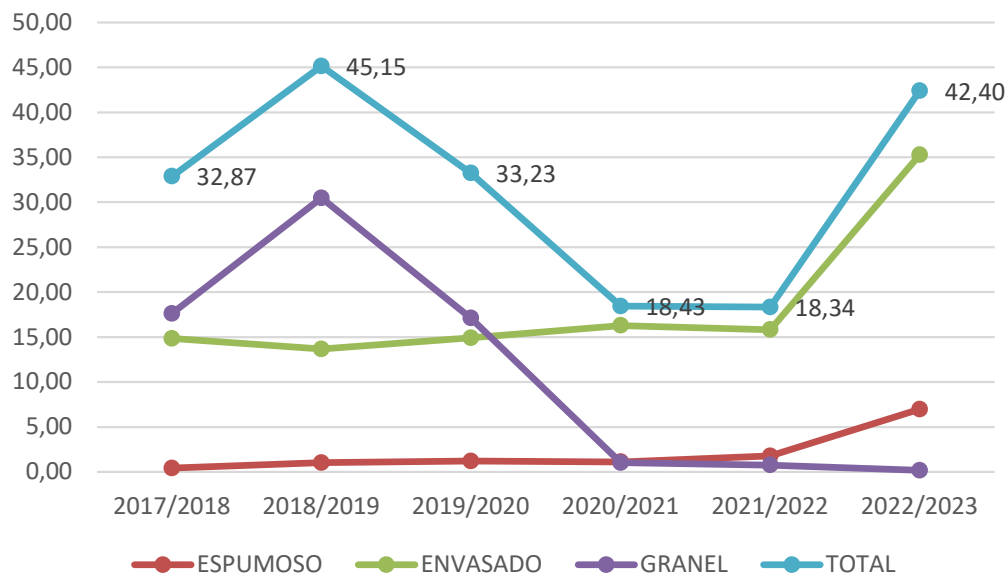

CHINA

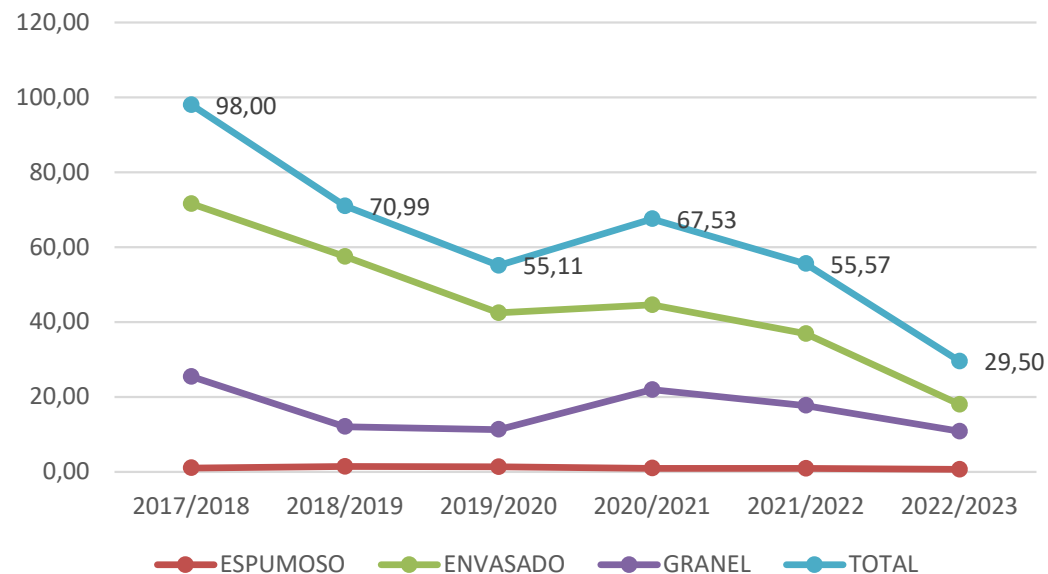

# 1. Cierre campaña 2022/2023

## IMPORTACIONES

EVOLUCIÓN DE LAS IMPORTACIONES DE VINO EN VOLUMEN, VALOR Y PRECIO UNITARIO

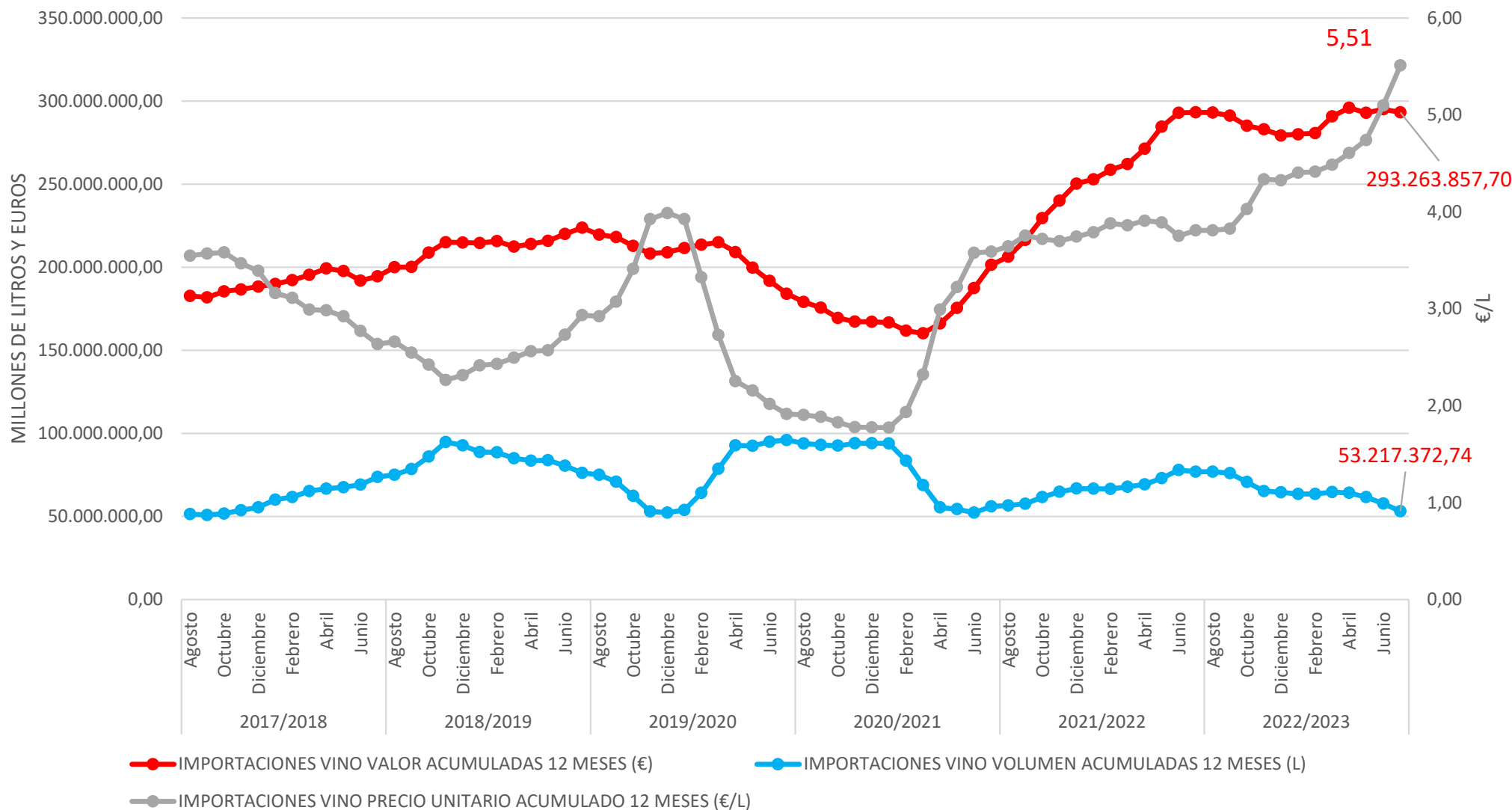



### EVOLUCIÓN PRECIOS VINO SIN IG

Precios semanales de **vino BLANCO** (€/hectolitros)

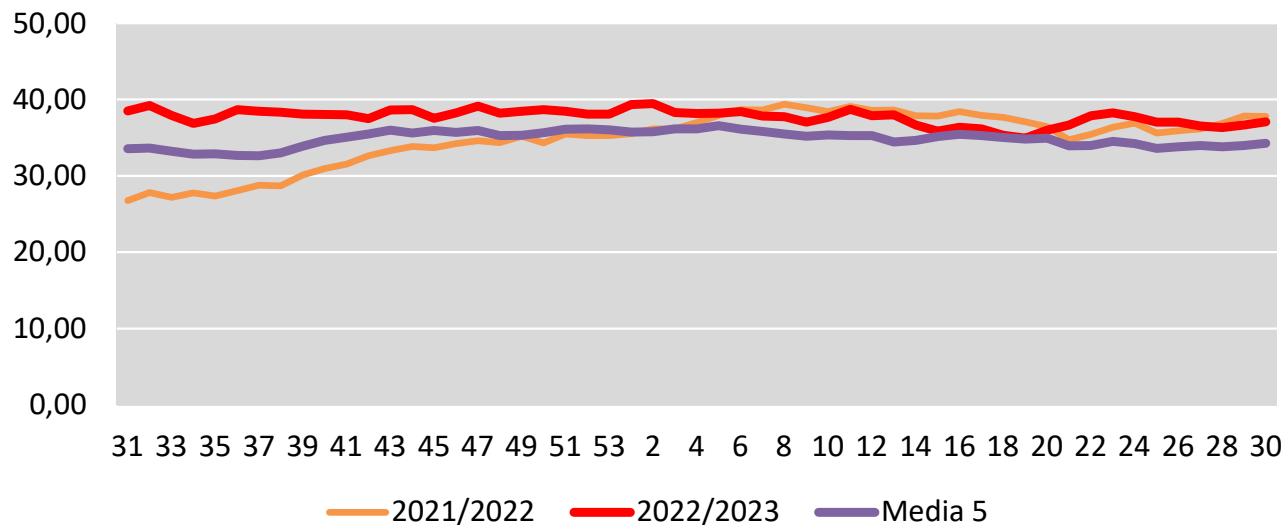

Precios semanales de **vino TINTO** (€/hectolitros)

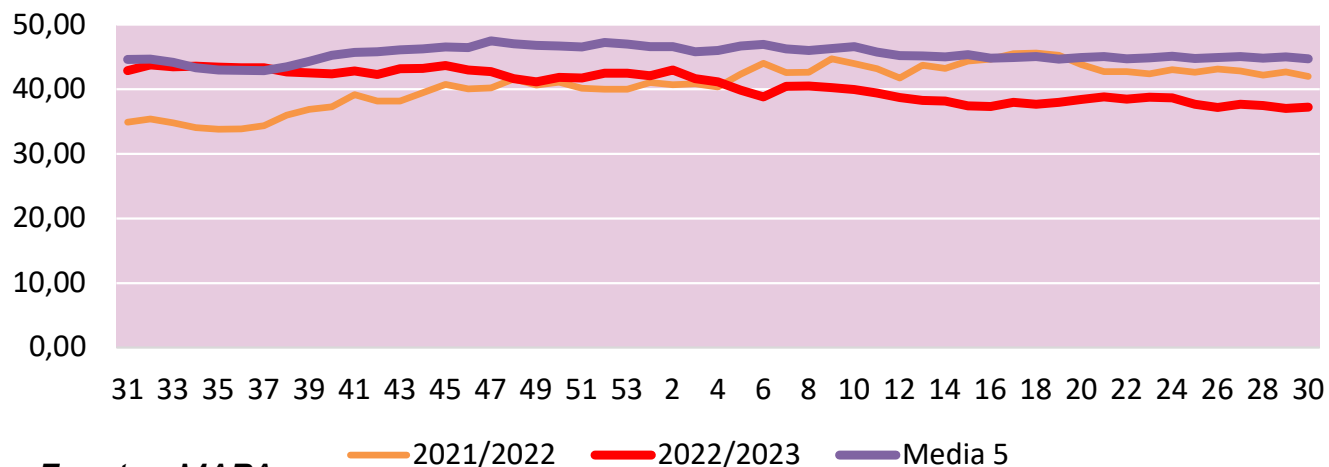

Fuente : MAPA

## 2. Inicio campaña 2023/2024

## 2.Inicio campaña 2023/2024

### PREVISIÓN PRODUCCIÓN DE VINO Y MOSTO EN ESPAÑA

	CAMPAÑA 2023/2024
	ESTIMACIÓN PRODUCCIÓN ( HL)
<b>VINO</b>	30.744.764
<b>MOSTO</b>	3.500.000
<b>VINO +MOSTO</b>	34.244.764

*Fuente: Comunicación a la Comisión Europea a 30 de septiembre de 2023*

PREVISIÓN DE COSECHA	CAMPAÑA 2023/2024
UNIÓN EUROPEA	160 MHL
FRANCIA	45 MHL
ITALIA	43 MHL

*Fuente: Comisión Europea y FranceAgrimer*

## 2.Inicio campaña 2023/2024

### DISPONIBILIDADES DE VINO:

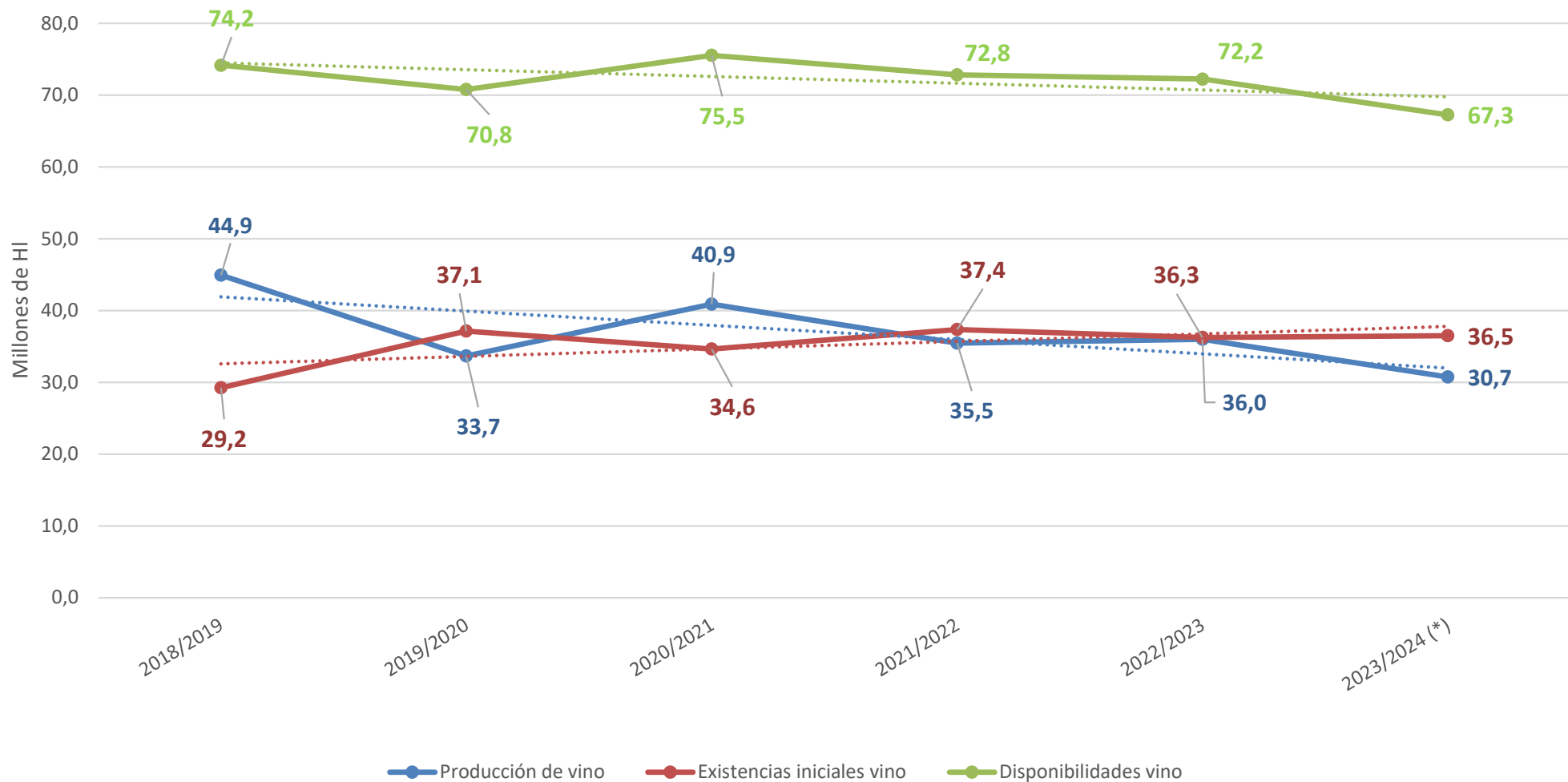

## 2.Inicio campaña 2023/2024

CCAA	ENTRADA DE UVA				
	TOTAL				
	AGOSTO 2023 (KG)	DIF AGOSTO 2023-2022 (KG)	DIF AGOSTO 2023-2022 (%)	DIF AGOSTO 2023-PROMEDIO 2018/2022 (KG)	DIF AGOSTO 2023-PROMEDIO 2018/2022 (%)
ANDALUCIA	67.009.842	8.466.630	14,46%	7.390.124	12,40%
ARAGON	30.074.510	11.989.973	66,30%	22.165.197	280,24%
ASTURIAS	-	-		-	
BALEARES	2.761.477	14.270	0,52%	1.133.711	69,65%
CANARIAS	3.174.067	1.264.569	66,23%	972.320	44,16%
CANTABRIA	-	-		-	
CASTILLA LA MANCHA	413.578.809	248.257.816	150,17%	297.895.587	257,51%
CASTILLA Y LEON	15.877.297	11.203.112	239,68%	14.476.380	1033,35%
CATALUÑA	109.602.861	- 32.035.050	-22,62%	30.252.178	38,12%
EXTREMADURA	140.450.041	34.890.434	33,05%	29.484.672	26,57%
GALICIA	2.672.869	2.135.665	397,55%	2.469.548	1214,61%
MADRID	913.310	299.151	48,71%	602.615	193,96%
MURCIA	4.885.378	- 141.932	-2,82%	2.386.361	95,49%
NAVARRA	8.453.594	1.258.704	17,49%	5.967.252	240,00%
PAIS VASCO	1.056.369	606.415	134,77%	955.143	943,57%
LA RIOJA	15.454.453	3.761.805	32,17%	11.701.321	311,77%
C. VALENCIANA	21.296.973	8.812.129	70,58%	12.796.698	150,54%
TOTAL	837.261.850	300.783.691	56,07%	440.649.106	111,10%

## 2.Inicio campaña 2023/2024

CCAA	ENTRADA DE UVA				
	TINTA				
	AGOSTO 2023 (KG)	DIF AGOSTO 2023-2022 (KG)	DIF AGOSTO 2023-2022 (%)	DIF AGOSTO 2023-PROMEDIO 2018/2022 (KG)	DIF AGOSTO 2023-PROMEDIO 2018/2022 (%)
ANDALUCIA	2.518.477	20.391	0,82%	- 725.177	-22,36%
ARAGON	19.240.643	8.514.207	79,38%	15.663.493	437,88%
ASTURIAS	-	-		-	
BALEARES	1.058.748	- 336.433	-24,11%	440.413	71,23%
CANARIAS	813.683	466.547	134,40%	399.353	96,39%
CANTABRIA	-	-		-	
CASTILLA LA MANCHA	230.828.523	174.796.003	311,95%	191.840.651	492,05%
CASTILLA Y LEON	519.574	437.542	533,38%	478.424	1162,65%
CATALUÑA	15.843.164	- 10.211.101	-39,19%	4.717.253	42,40%
EXTREMADURA	54.996.888	16.105.496	41,41%	13.185.889	31,54%
GALICIA	54.297	46.011	555,29%	49.623	1061,78%
MADRID	866.070	315.430	57,28%	579.427	202,14%
MURCIA	2.922.398	- 441.483	-13,12%	1.542.433	111,77%
NAVARRA	4.558.610	386.681	9,27%	3.659.106	406,79%
PAIS VASCO	6.115	6.115		6.115	
LA RIOJA	10.090.824	3.106.228	44,47%	8.693.905	622,36%
C. VALENCIANA	8.801.422	4.430.377	101,36%	6.109.299	226,93%
TOTAL	353.119.436	197.642.011	127,12%	246.640.208	231,63%

## 2.Inicio campaña 2023/2024

CCAA	ENTRADA DE UVA				
	BLANCA				
	AGOSTO 2023 (KG)	DIF AGOSTO 2023-2022 (KG)	DIF AGOSTO 2023-2022 (%)	DIF AGOSTO 2023-PROMEDIO 2018/2022 (KG)	DIF AGOSTO 2023-PROMEDIO 2018/2022 (%)
ANDALUCIA	64.491.365	8.446.239	15,07%	8.115.301	14,39%
ARAGON	10.833.867	3.475.766	47,24%	6.501.703	150,08%
ASTURIAS	-	-		-	
BALEARES	1.702.729	350.703	25,94%	693.299	68,68%
CANARIAS	2.360.384	798.022	51,08%	572.967	32,06%
CANTABRIA	-	-		-	
CASTILLA LA MANCHA	182.750.286	73.461.813	67,22%	106.054.936	138,28%
CASTILLA Y LEON	15.357.723	10.765.570	234,43%	13.997.955	1029,44%
CATALUÑA	93.759.697	- 21.823.949	-18,88%	25.534.925	37,43%
EXTREMADURA	85.453.153	18.784.938	28,18%	16.298.783	23,57%
GALICIA	2.618.572	2.089.654	395,08%	2.419.925	1218,20%
MADRID	47.240	- 16.279	-25,63%	23.188	96,41%
MURCIA	1.962.980	299.551	18,01%	843.927	75,41%
NAVARRA	3.894.984	872.023	28,85%	2.308.146	145,46%
PAIS VASCO	1.050.254	600.300	133,41%	949.028	937,53%
LA RIOJA	5.363.629	655.577	13,92%	3.007.416	127,64%
C. VALENCIANA	12.495.551	4.381.752	54,00%	6.687.399	115,14%
TOTAL	484.142.414	103.141.680	27,07%	194.008.899	66,87%

## 2. Inicio campaña 2023/2024

EVOLUCIÓN DE LOS PRECIOS SEMANALES DEL VINO (€/HL)

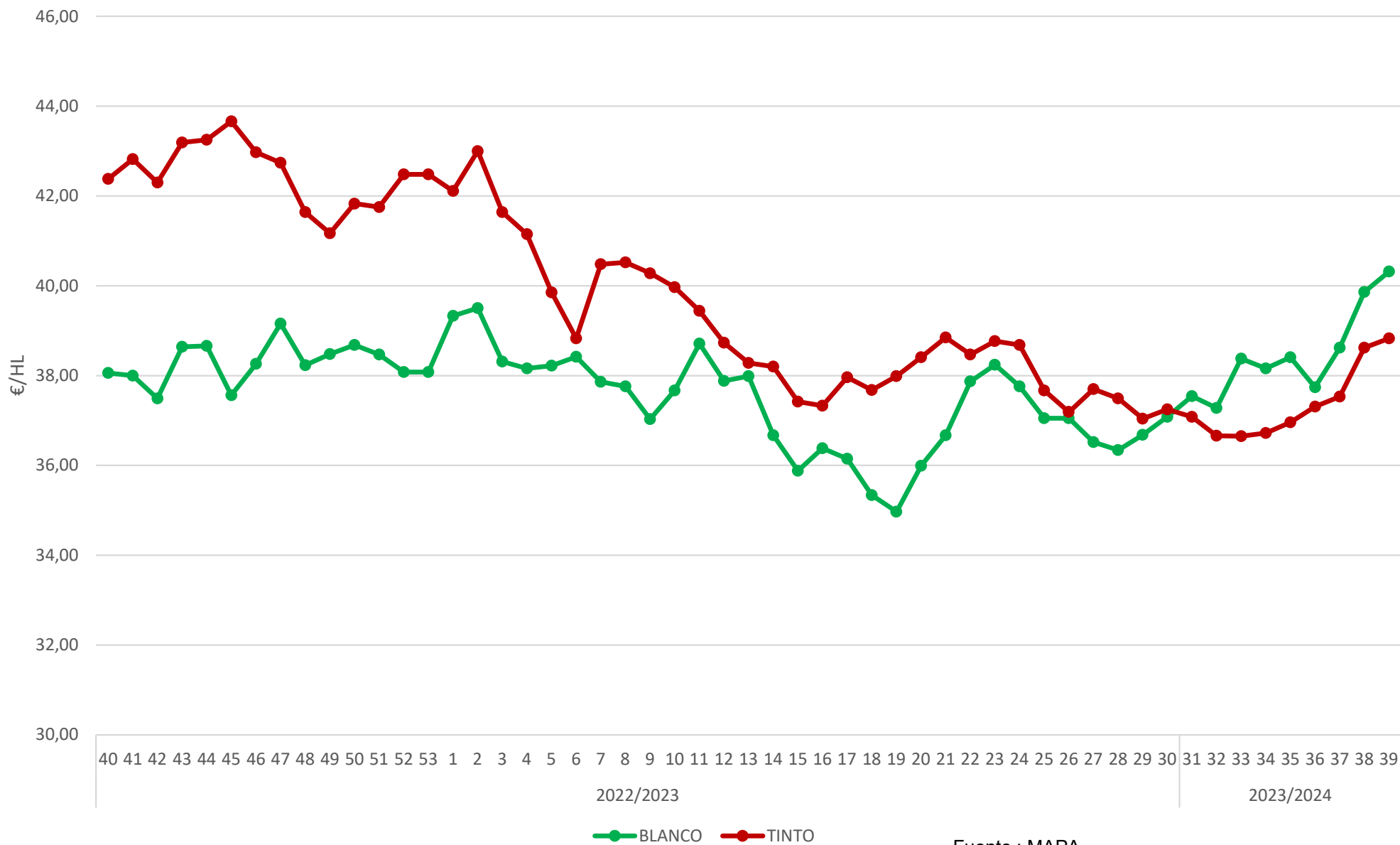



## 2.Inicio campaña 2023/2024

Precios semanales de **vino BLANCO** (€/hectolitros)

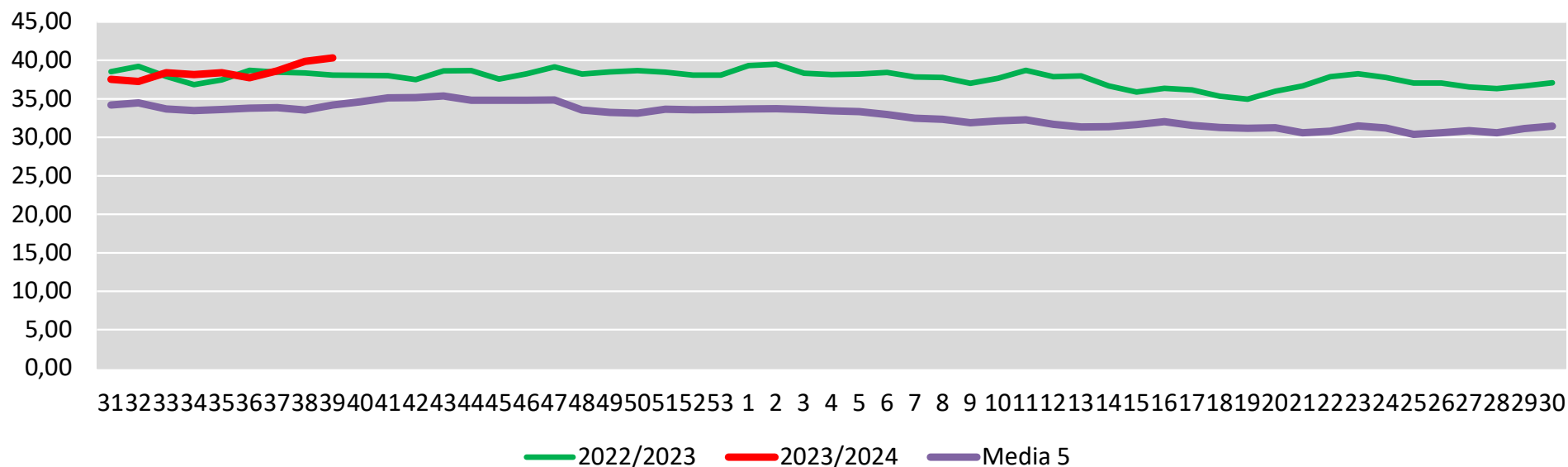

Precios semanales de **vino TINTO** (€/hectolitros)

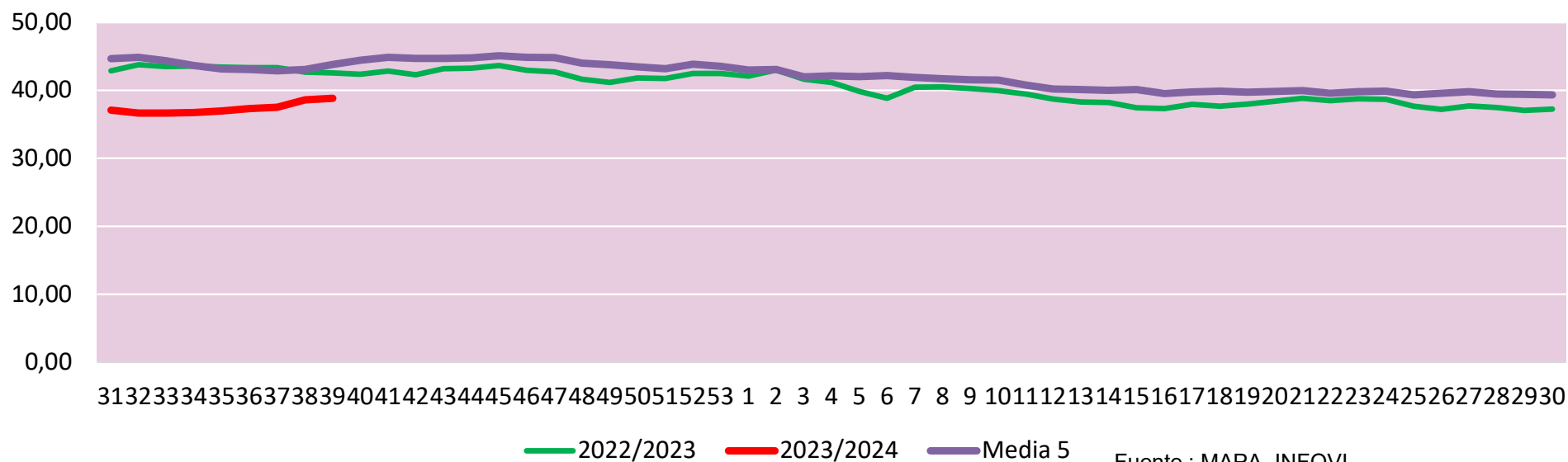



Muchas gracias

[sgfhv@mapa.es](mailto:sgfhv@mapa.es)